USŁUGI GEODEZYJNO-KARTOGRAFICZNE
Henryk Foks nr upr.11161
Zalesie 65, 23-212 Wilkołaz
kom. 601 087 082
NIP:715-101-15-77, REGON:430534881

MAPA DO CELÓW PROJEKTOWYCH

Oznaczenie kancelaryjne zgłoszenia pracy geodezyjnej		*6640.877.2022*
Powiat		*0607 kraśnicki*
Jednostka ewidencyjna	Identyfikator i nazwa	*060704_2 Gościeradów*
Obręb geodezyjny	Identyfikator i nazwa	*0013 Marynopole*
Skala mapy		*1:500*
Sekcja mapy		*7.143.30.18.1.3,7.143.30.18.1.4 7.143.30.18.3.1, 7.143.30.18.3.2, 7.143.30.18.3.3*
Data aktualności mapy		*09.06.2022 r.*
Nazwa układu współrzędnych	Prostokątnych płaskich	*2000/7*
	Wysokości	*PL-EVRF2007-NH*
Oznaczenie granic obszaru, który był przedmiotem aktualizacji		▬ ▬ ▬ ▪
Służebności gruntowe mające wpływ na zagospodarowanie gruntów zlokalizowanych w granicach projektowanej inwestycji		*Nie Badano*

! Nie wyklucza się istnienia innych nie wykazanych na mapie urządzeń podziemnych, których nie zgłoszono do inwentaryzacji lub dla których brak jest informacji branżowych.

Oświadczam, że niniejszy dokument został opracowany w wyniku prac geodezyjnych i kartograficznych, których rezultaty zawiera operat techniczny pozytywnie zweryfikowany. Jednocześnie informuję, że jestem świadomy odpowiedzialności karnej za złożenie fałszywego oświadczenia.

Identyfikator zgłoszenia prac geodezyjnych	*6640.877.2022*
Organ służby geodezyjnej, który otrzymał zgłoszenie	Starosta Kraśnicki
Wykonawca prac geodezyjnych	*Biuro Usług Geodezyjno- Kartograficznych „Pomiar" S.C*
Nr oraz data sporządzenia dokumentu zawierającego wynik pozytywnej weryfikacji	*Protokół Weryfikacji Nr 6640.877.2022_15988 z dnia 15.06.2022 r.*
Imię i nazwisko oraz nr uprawnień zawodowych kierownika prac	KIEROWNIK PRAC *Henryk Foks* Nr upr. 11161

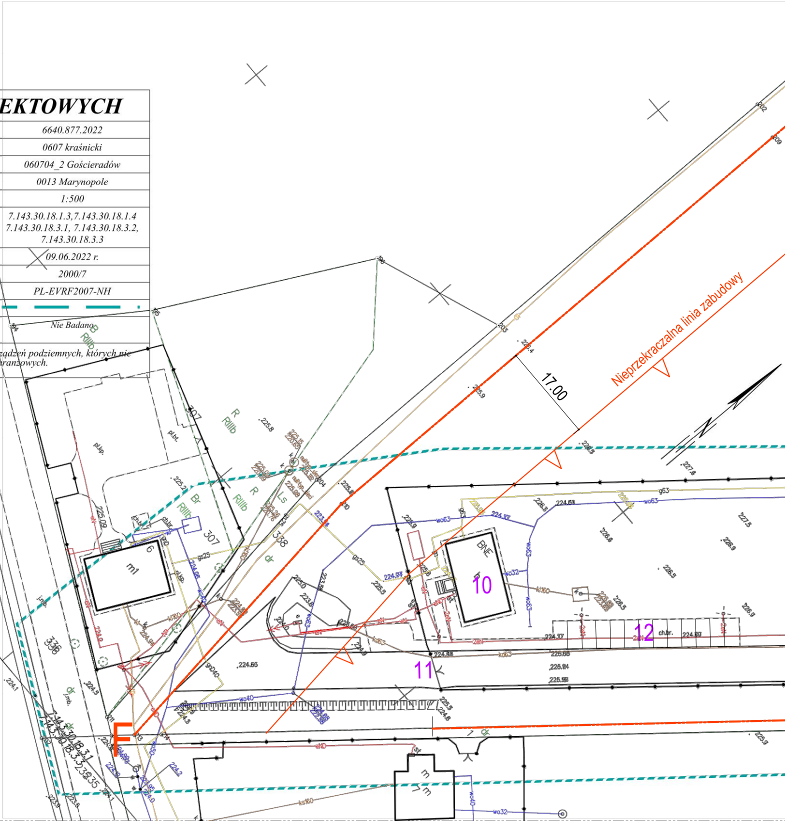
Nieprzekraczalna linia zabudowy
17.00
N
10
11
12
F
BNE
m1
6
307
338
336
R RIIIb
Br RIIIb
Ls
dr
pl.kp.
pl.bt.
ch.br.
7.143.30.18.3.1
7.143.30.18.3.2
g63
wo63
wo40
wo32
kd63
ks160
224.66
225.09

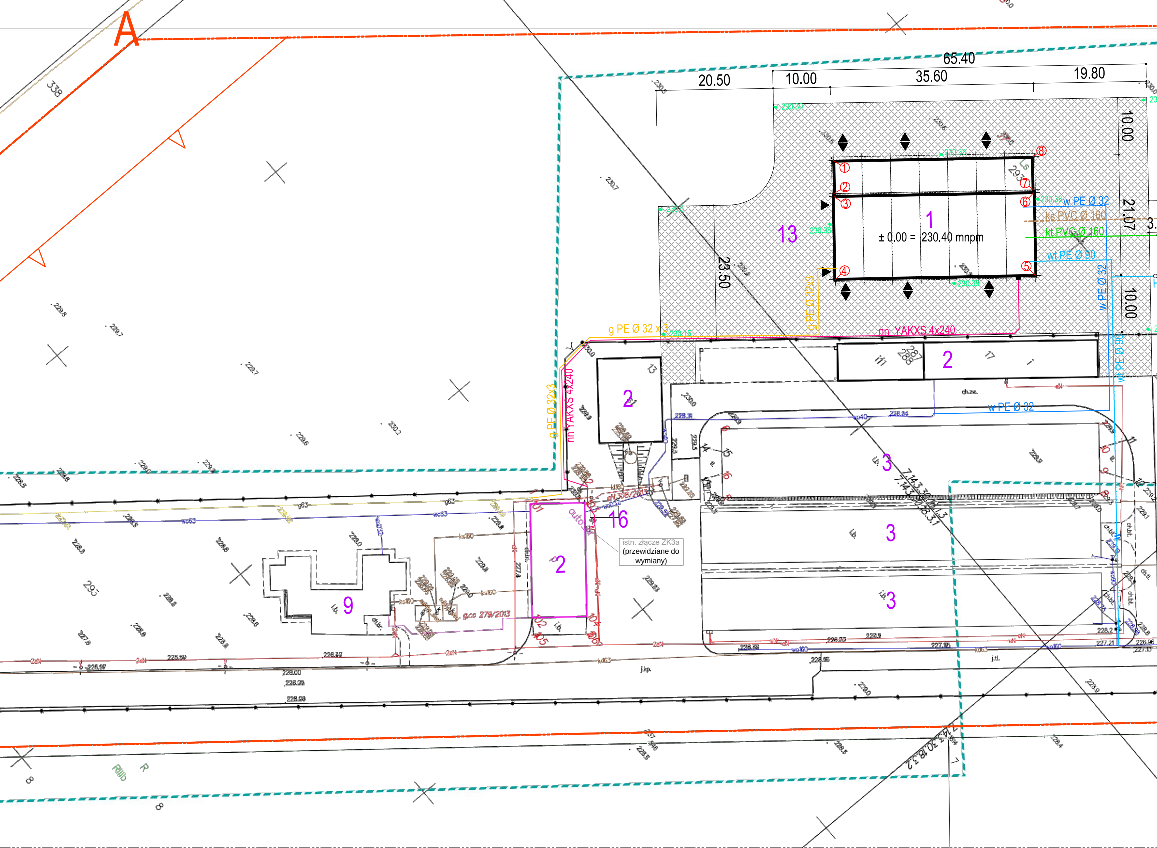
A
338
65.40
20.50
10.00
35.60
19.80
10.00
21.07
23.50
10.00
1
± 0.00 = 230.40 mnpm
13
2
w PE Ø 32
ks PVC Ø 160
kt PVC Ø 160
wt PE Ø 90
w PE Ø 32
wt PE Ø 90
g PE Ø 32x3
g PE Ø 32 x 3
nn YAKXS 4x240
nn YAKXS 4x240
g PE Ø 32x3
2
2
16
auto
3
3
3
9
293
i.b.
ch.br.
ch.zw.
j.kp.
j.tl.
eN 308/2013
g.co 279/2013
ks160
kd63
wo63
g63
2eN
7.14.3.30.18.3.1
7.14.3.30.18.3.2
RIIIb
R
8
8
istn. złącze ZK3a
(przewidziane do
wymiany)

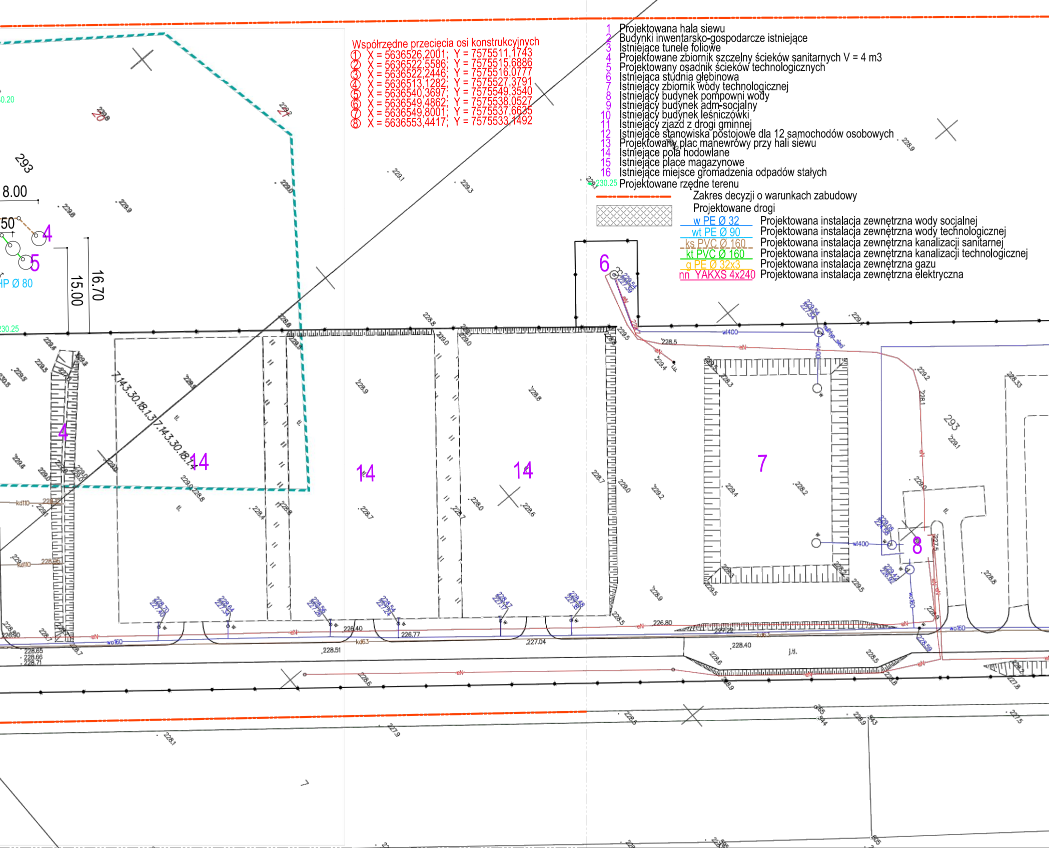

293
8.00
50
4
5
HP Ø 80
15.00
16.70
230.25
0.20
20
21
6
7
8
14
14
14
4
7.143.30.18.137.143.30.18.14
wl400
w
eN
wo160
kd110
kd63
226.40
226.77
227.04
226.80
227.22
228.40
228.51
228.65
228.66
228.71
j.tl.
tl.

Współrzędne przecięcia osi konstrukcyjnych
① X = 5636526,2001; Y = 7575511,1743
② X = 5636522,5586; Y = 7575515,6886
③ X = 5636522,2446; Y = 7575516,0777
④ X = 5636513,1282; Y = 7575527,3791
⑤ X = 5636540,3697; Y = 7575549,3540
⑥ X = 5636549,4862; Y = 7575538,0527
⑦ X = 5636549,8001; Y = 7575537,6635
⑧ X = 5636553,4417; Y = 7575533,1492

1	Projektowana hala siewu
2	Budynki inwentarsko-gospodarcze istniejące
3	Istniejące tunele foliowe
4	Projektowane zbiornik szczelny ścieków sanitarnych V = 4 m3
5	Projektowany osadnik ścieków technologicznych
6	Istniejąca studnia głębinowa
7	Istniejący zbiornik wody technologicznej
8	Istniejący budynek pompowni wody
9	Istniejący budynek adm-socjalny
10	Istniejący budynek leśniczówki
11	Istniejący zjazd z drogi gminnej
12	Istniejące stanowiska postojowe dla 12 samochodów osobowych
13	Projektowany plac manewrowy przy hali siewu
14	Istniejące pola hodowlane
15	Istniejące place magazynowe
16	Istniejące miejsce gromadzenia odpadów stałych
230.25	Projektowane rzędne terenu
▬ ▬ ▬	Zakres decyzji o warunkach zabudowy
▨	Projektowane drogi
w PE Ø 32	Projektowana instalacja zewnętrzna wody socjalnej
wt PE Ø 90	Projektowana instalacja zewnętrzna wody technologicznej
ks PVC Ø 160	Projektowana instalacja zewnętrzna kanalizacji sanitarnej
kt PVC Ø 160	Projektowana instalacja zewnętrzna kanalizacji technologicznej
g PE Ø 32x3	Projektowana instalacja zewnętrzna gazu
nn YAKXS 4x240	Projektowana instalacja zewnętrzna elektryczna

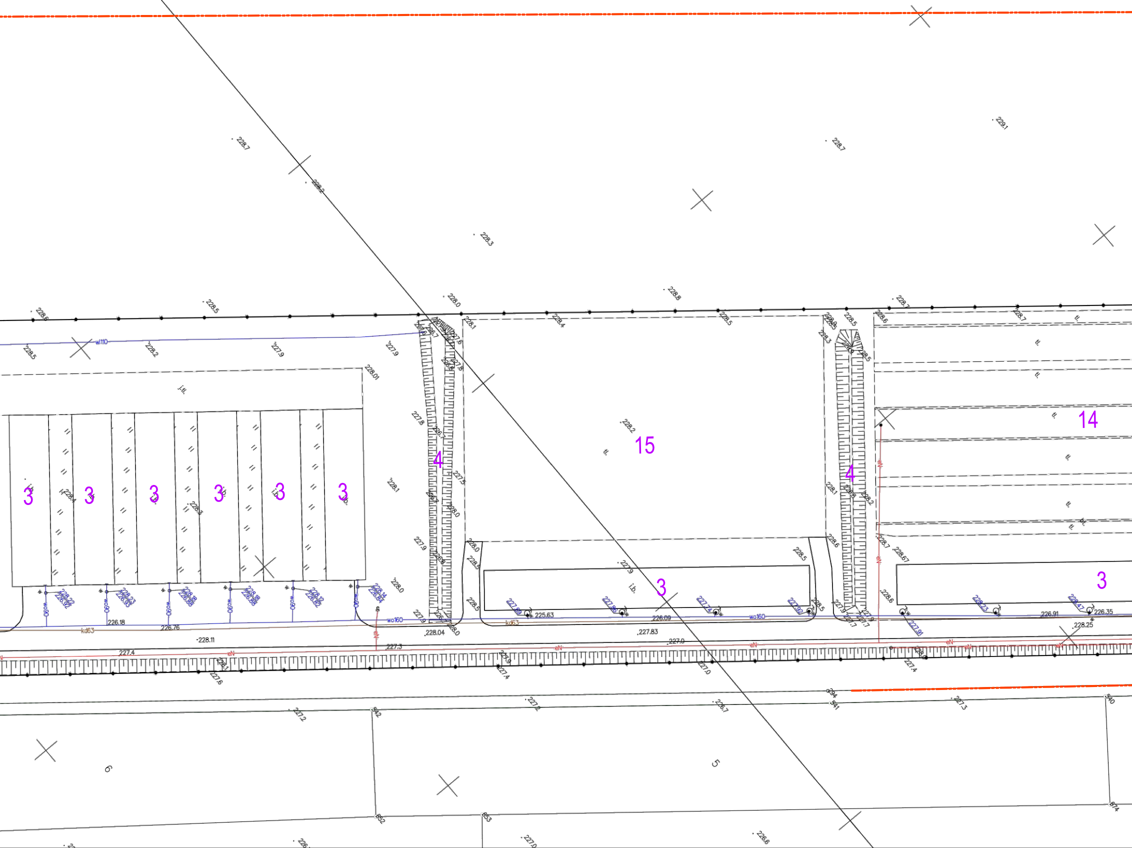
228.7
228.2
228.3
228.7
229.1
228.6
228.5
228.0
228.8
228.7
228.5
wl110
228.2
227.9
228.01
j.tł.
3
3
3
3
3
3
4
15
4
14
3
3
tł.
228.1
228.4
228.5
228.2
227.8
227.5
228.0
227.9
228.5
wo160
kd63
eN
226.18
226.76
228.11
228.04
227.83
227.0
227.3
227.4
227.6
225.63
226.09
226.91
226.35
228.25
227.2
227.2
226.7
227.3
5
6
542
541
540
652
653
674
226.6
227.0

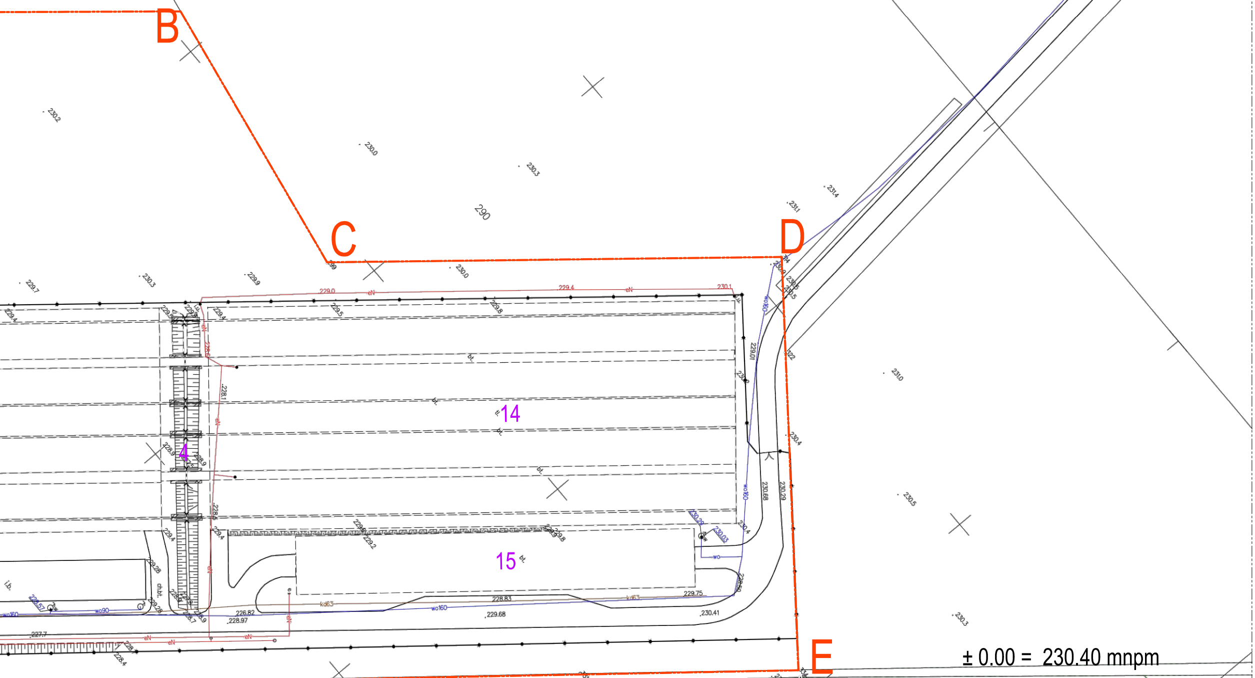
B
C
D
E
14
15
4
290
230.2
230.0
230.3
231.4
231.1
229.7
230.3
229.9
230.0
229.0
229.4
230.1
eN
bt.
wo160
wo90
kd63
229.75
228.83
229.68
226.82
228.97
227.7
230.41
230.68
230.29
229.01
231.0
230.4
230.5
230.3
229.4
228.8
227.9
228.5
229.3
230.2

± 0.00 = 230.40 mnpm

PRAWA AUTORSKIE ZASTRZEŻONE

Przedsiębiorstwo Projektowania
Rzeczoznawstwa i Nadzoru Budowlanego
60-456 Poznań ul. Łebska 79 tel. + 48 606 401 663

Projektant instalacji sanitarnych	inż. Iwona Szymkowiak upr. proj. 613/87/PW w zakresie instalacji sanitarnych	Projektant architektury	mgr inż. arch. Krzysztof Sokołowski upr. proj. 83/80/Pw w zakresie architektury	Inwestor:	Nadleśnictwo Gościeradów Gościeradów Folwark 1D, 23-275 Gościeradów
Sprawdzający instalacji sanitarnych	mgr inż. Przemysław Dymalski upr. proj. 439/87/PW w zakresie instalacji sanitarnych	Projektant sprawdzający	mgr inż. arch. Piotr Nabzdyk upr. proj. 7131/9/P/2005 w zakresie architektury	Temat:	Budowa budynku hali siewu wraz z niezbędną infrastrukturą na działce nr ewid. 293 położonej w obrębie geodezyjnym Marynopole, gmina Gościeradów.
Projektant instalacji elektrycznych	mgr inż. Piotr Murach upr. proj. WKP/0446/POOE/18 w zakresie instalacji elektrycznych			Obiekt:	BUDYNEK HALI SIEWU
Sprawdzający instalacji elektrycznych	mgr inż. Marek Żelawski upr. proj. WKP/0161/POOE/14 w zakresie instalacji elektrycznych	Skala: 1:500 Data: 10 sierpień 2022	Rysunek	PROJEKT ZAGOSPODAROWANIA TERENU	Nr rysunku: 1

Stadium: P A-B

Nr projektu:

Branża: Architektura