



## ZINTEGROWANY SYSTEM ROLNICZEJ INFORMACJI RYNKOWEJ

(podstawa prawna: ustawa z dnia 30 marca 2001 r. o rolniczych badaniach rynkowych - Dz. U. Nr 42, poz. 471, z późn. zm.)

# RYNEK WOŁOWINY I CIEŁĘCINY

NR 21/2024

31.05.2024 r.

**Notowania za okres: 20–26.05.2024 r.**

Biuletyn tygodniowy.

Informacje zamieszczane w niniejszym biuletynie przekazywane są przez podmioty włączone do Zintegrowanego Systemu Rolniczej Informacji Rynkowej (ZSRIR).

Podstawy prawne:

- ustawa z dnia 30 marca 2001 r. o rolniczych badaniach rynkowych (Dz.U. 2015, poz. 1160 – tekst jednolity);
- rozporządzenie Ministra Rolnictwa i Rozwoju Wsi z dnia 8 marca 2021 r. w sprawie zbieranych danych rynkowych (Dz. U. z 2021 r., poz. 589).

# Spis treści

<b>1. Ceny zakupu bydła rzeźnego w Polsce .....</b>	<b>3</b>
1.1. Zbiorcze zestawienie danych dotyczących zakupionego bydła rzeźnego w ubojniach w kraju .....	3
1.2. Średnie ceny zakupu – wykresy .....	4
<b>2. Zbiorcze zestawienie danych dotyczących zakupu bydła rzeźnego wg makroregionów .....</b>	<b>7</b>
<b>3. Średnie ceny zakupu mięsa wołowego w sieciach handlowych .....</b>	<b>8</b>

## **Dodatkowe informacje**

Wersja biuletynu z prezentacją graficzną danych publikowana jest w ostatnim tygodniu każdego miesiąca.

Badanie cen zakupu i cen sprzedaży w zakładach mięsnych prowadzone jest na reprezentatywnej próbie. Ceny zakupu rejestrowane są dla klas SEUROP wg Rozporządzenia Parlamentu Europejskiego i Rady (UE) nr 1308/2013 z dnia 17 grudnia 2013 r. ustanawiającego wspólną organizację rynków produktów rolnych oraz uchylającego rozporządzenia Rady (EWG) nr 922/72, (EWG) nr 234/79, (WE) nr 1037/2001 i (WE) nr 1234/2007 (Dz. Urz. UE L 347 z 20.12.2013, z późn. zm. i wg Rozporządzenia wykonawczego Komisji (UE) 2017/1184 z dnia 20 kwietnia 2017 r. ustanawiające zasady stosowania rozporządzenia Parlamentu Europejskiego i Rady (UE) nr 1308/2013 w odniesieniu do unijnych skal klasyfikacji tusz wołowych, wieprzowych i baranich oraz raportowania cen rynkowych niektórych kategorii tusz i żywych zwierząt (Dz. Urz. UE L 171 z 04.07.2017) oraz rozporządzenia Ministra Rolnictwa i Rozwoju Wsi z dnia 4 lutego 2009 r. w sprawie szczegółowego sposobu oznaczania klasy jakości handlowej tusz wołowych (Dz.U. Nr 28, poz. 180 z późn. zm.). Ceny zakupu rejestrowane są dla masy poubojowej schłodzonej.

# 1. Ceny zakupu bydła rzeźnego w Polsce

1.1. Zbiorcze zestawienie danych dotyczących zakupionego bydła rzeźnego w ubojniach w kraju

**Tygodniowy ubój bydła rzeźnego w ubojniach monitorowanych w ramach ZSRIR wyniósł – 14 771 sztuk.**

POLSKA											
Kategoria bydła	ŚREDNIA CENA ZAKUPU*						Średnia masa tuszy ciepłej		Liczba sztuk Zmiana tyg. [%]	Struktura skupu	
	wg w.ż.* [zł/kg]	dla mpc [zł/tonę]	dla mps [zł/tonę]	Zmiana ceny [%]			[kg]	Zmiana tyg. [%]		[%]	Zmiana tyg. [w pkt.%]
	26.05.2024	26.05.2024	26.05.2024	tyg.	miesięczna	roczna	26.05.2024			26.05.2024	
<b>Bydło ogółem</b>	<b>9,99</b>	<b>19 290</b>	<b>19 675</b>	<b>0,1</b>	<b>1,0</b>	<b>-4,0</b>	<b>320,9</b>	<b>0,2</b>	<b>-2,4</b>	<b>100,0</b>	<b>-</b>
bydło 8-12 m-cy (Z)	9,29	17 234	17 578	-5,7	-7,0	-13,7	228,2	-8,2	6,3	0,1	0,0
byki 12-24 m-ce (A)	10,85	20 350	20 757	0,3	0,8	-1,2	357,2	0,2	4,3	33,7	2,2
byki > 24 m-cy (B)	10,64	19 962	20 361	0,4	-0,1	-1,9	393,7	-1,0	-8,1	6,8	-0,4
wolce > 12 m-cy (C)	--	nld	nld	--	--	--	nld	--	--	0,2	--
krowy (D)	8,29	17 019	17 359	-0,2	0,5	-3,4	284,7	-0,8	1,2	33,2	1,2
jałówki > 12 m-cy (E)	10,45	20 169	20 573	0,4	0,0	-7,0	301,4	1,2	-11,8	26,0	-2,8

- jest to cena netto (bez VAT) zapłacona dostawcom bydła za dostarczony do rzeźni pełnowartościowy żywiec wołowy na bazie franco zakład. Cena ta zawiera również wszelkie dodatkowe płatności (premie, nagrody itp.) niezależnie od okresu w jakim zostały wypłacone.

\* w.ż.- waga żywa ( cenę za wagę żywą wyliczono stosując średnie wskaźniki wydajności rzeźnej uzyskane w Polsce (średnia ważona) w latach 2011-2015: bydło ogółem - 0,518 (było 0,507); byki do 2 lat - 0,533 (było 0,539); byki > 2 lat - 0,533 (było 0,535); wolce - 0,521 (było 0,540); krowy - 0,487 (było 0,465) i jałówki – 0,518 (było 0,516),

mpc - masa poubojowa ciepła, mps - masa poubojowa schłodzona,

nld z uwagi na ustawy o obowiązek nieidentyfikowalności danych, ceny nie podano

Źródło: Zintegrowany System Rolniczej Informacji Rolniczej (ZSRIR – MRiRW)

**Wykorzystanie możliwe wyłącznie z dokładnym podaniem źródła.**

## 1.2. Średnie ceny zakupu – wykresy

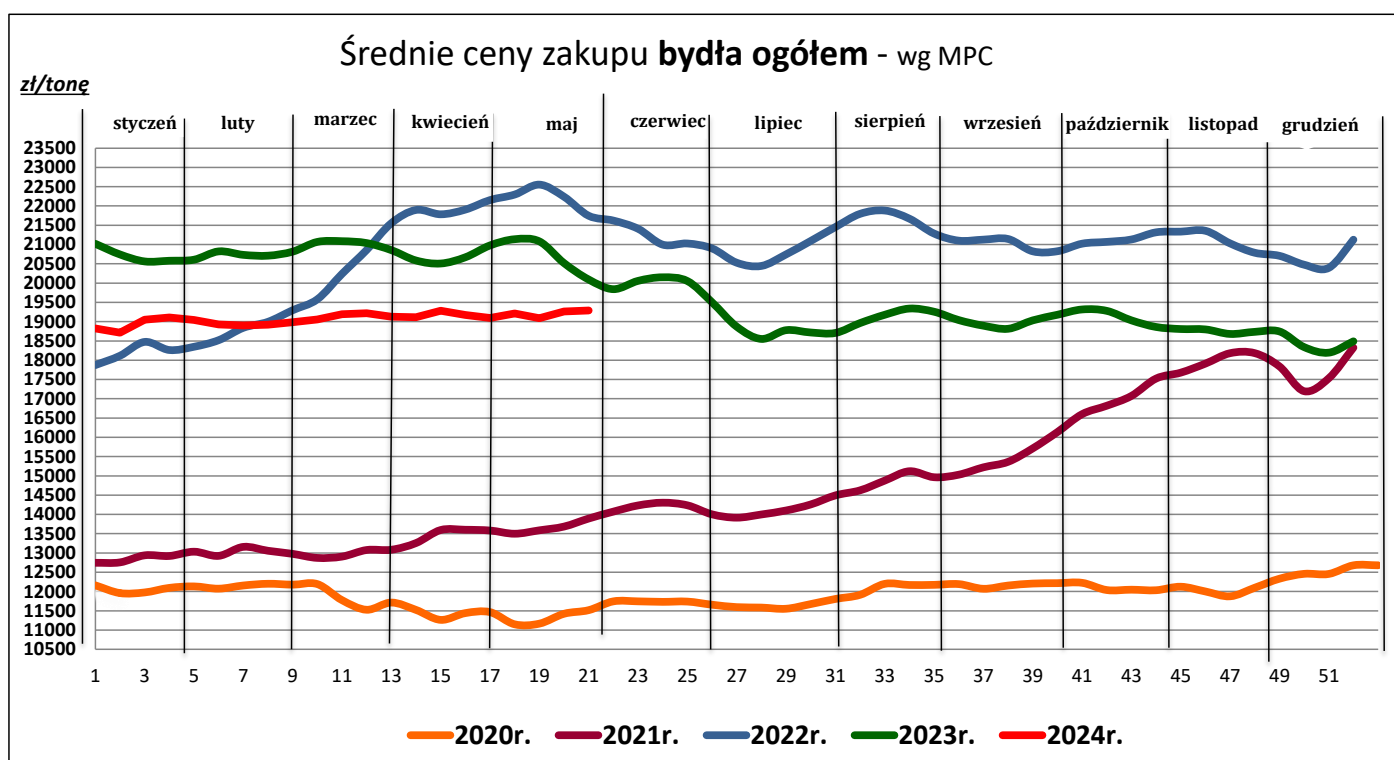
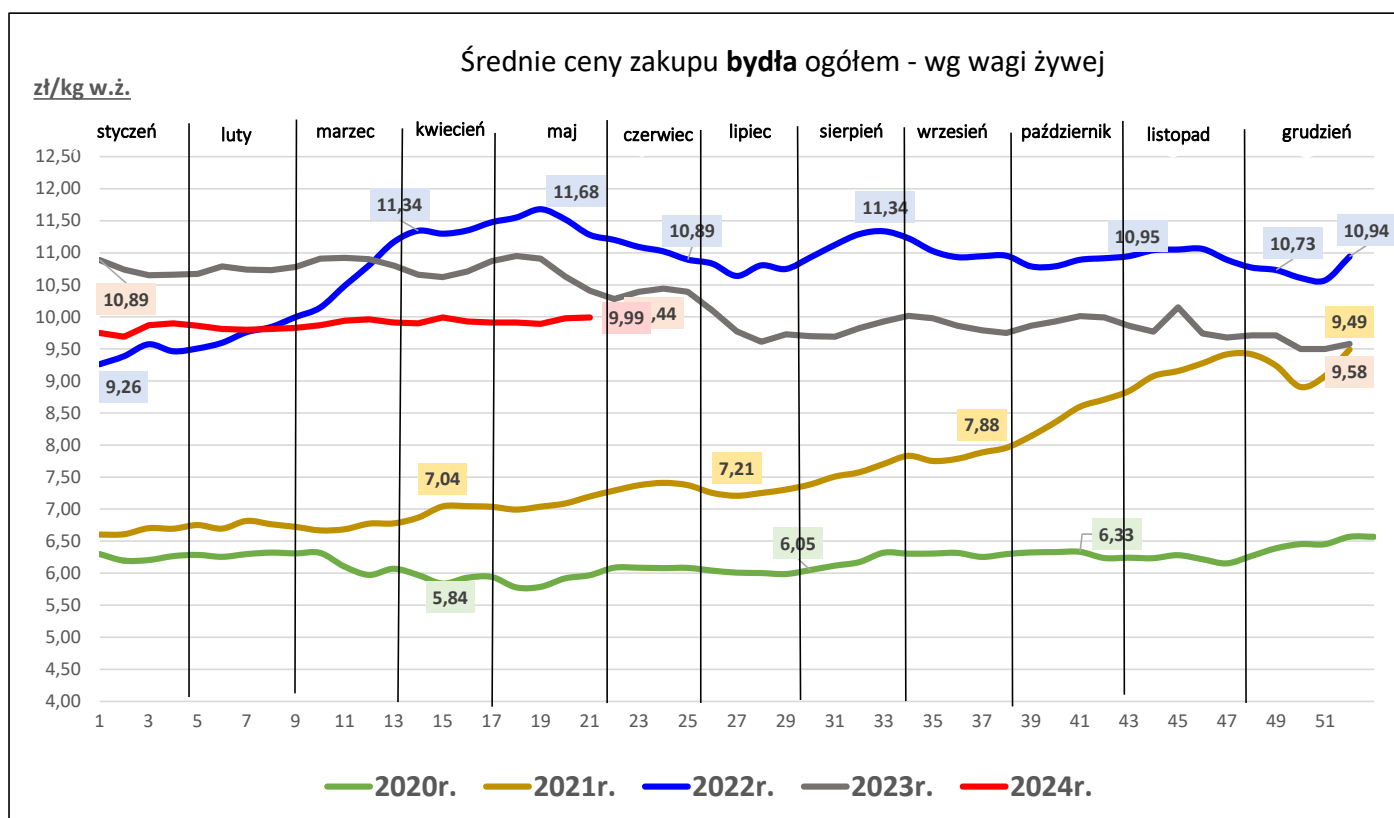

## Średnie ceny zakupu byków (12-24 mce) - wg MPC

zł/tonę

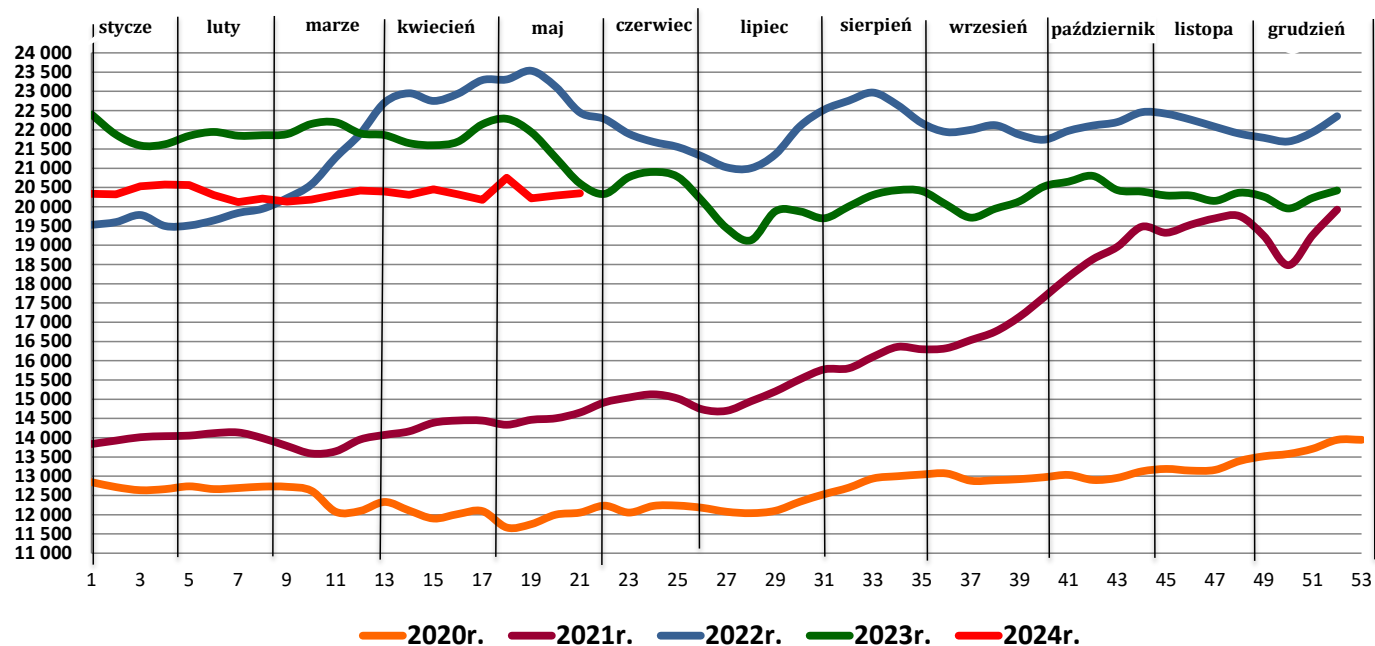

## Średnie ceny zakupu jałówek - wg MPC

zł/tonę

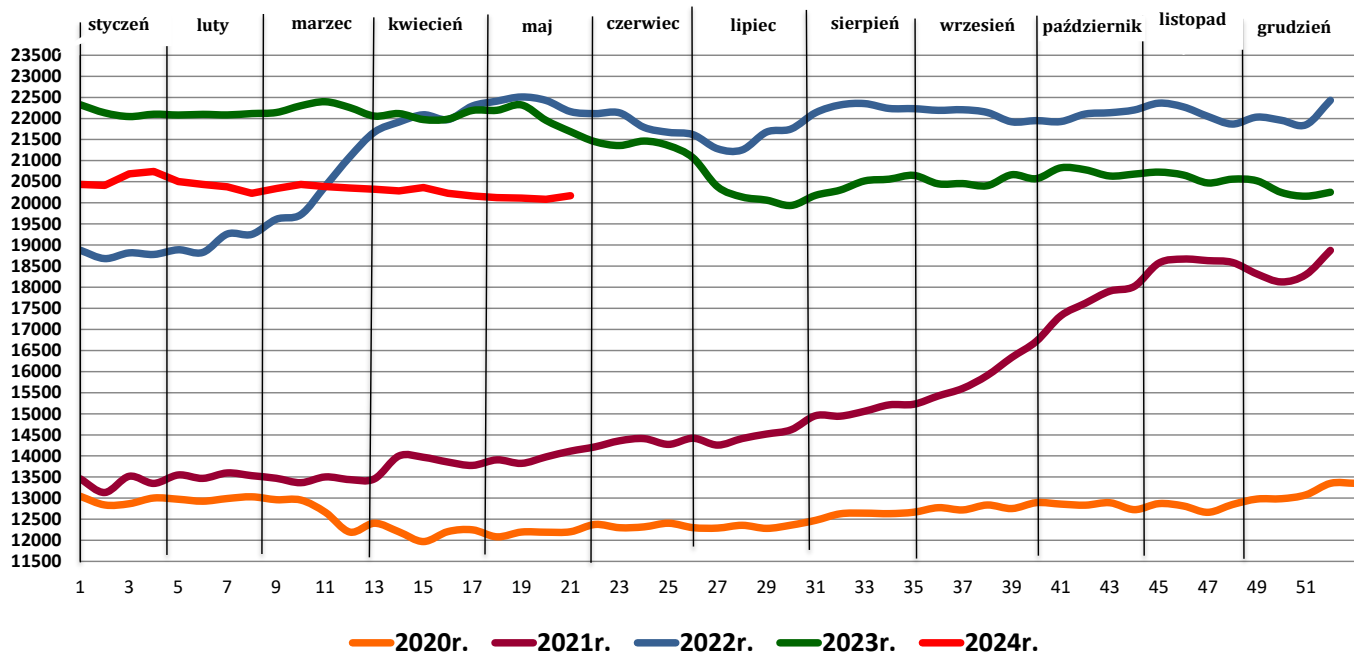

## Średnie ceny zakupu krów - wg MPC

zł/tonę

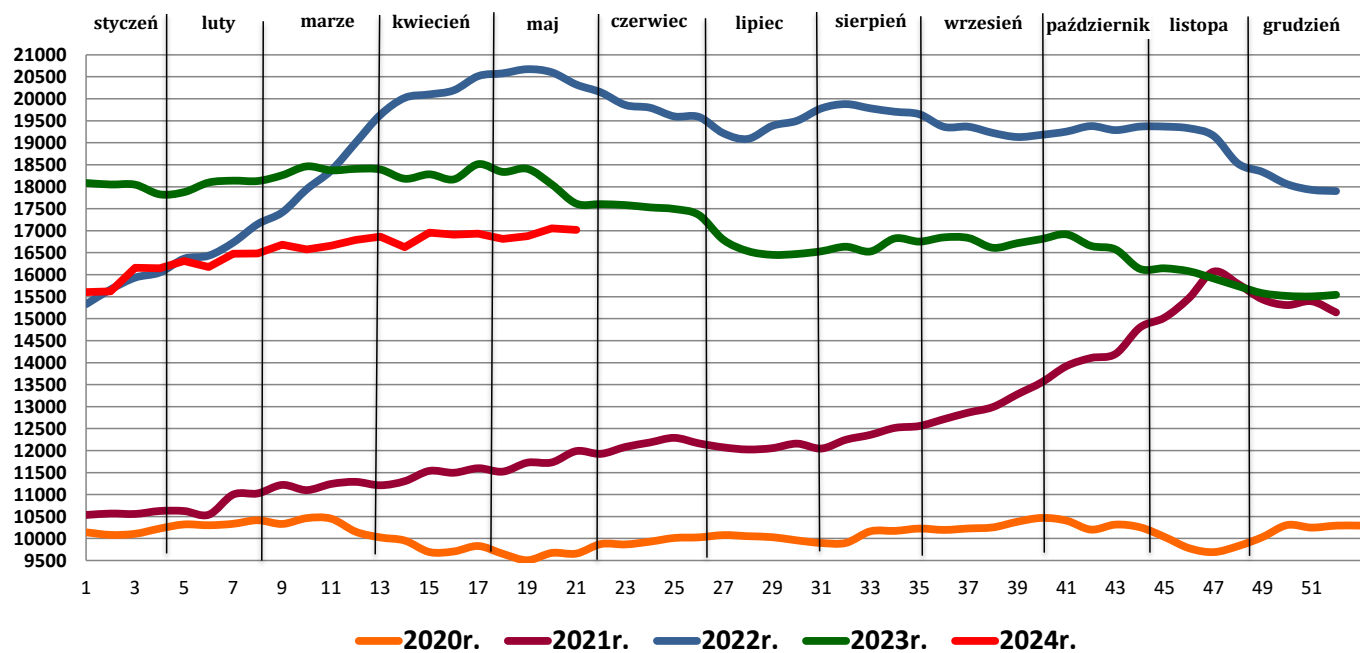

## 2. Zbiorcze zestawienie danych dotyczących zakupu bydła rzeźnego wg makroregionów

MAKROREGION									
Kategoria bydła	Średnia cena zakupu				Średnia tuszy masa cieplej		Zmiana tyg. poziomu uboju [%]	Struktura zakupu	
	wg w.ż. [zł/kg]	dla mpc [zł/tonę]	dla mps [zł/tonę]	Zmiana tyg. [%]	[kg]	Zmiana tyg. [%]		[%]	Zmiana tyg. [w pkt.%]
	26.05.2024	26.05.2024	26.05.2024		26.05.2024			26.05.2024	
<b>Centralny</b>									
<b>Bydło ogółem</b>	10,03	19 372	19 759	0,3	324,9	0,4	1,6	100,0	-
bydło 8-12 m-cy (Z)	7,74	14 358	14 645	-9,7	201,4	-13,1	16,7	0,1	0,0
byki 12-24 m-ce (A)	10,87	20 394	20 802	-0,2	356,8	-0,4	0,2	36,4	-0,5
byki > 24 m-cy (B)	10,57	19 834	20 230	0,3	390,0	-1,2	9,0	9,8	0,7
wolce > 12 m-cy (C)	--	*	*	--	*	--	--	--	--
krowy (D)	8,35	17 151	17 494	-0,2	279,9	0,8	3,2	30,8	0,5
jałówki > 12 m-cy (E)	10,34	19 966	20 365	2,2	307,5	2,2	-1,8	22,7	-0,8
<b>Południowy</b>									
<b>Bydło ogółem</b>	9,98	19 267	19 652	0,1	318,5	0,2	-7,8	100,0	-
bydło 8-12 m-cy (Z)	10,17	18 875	19 253	-3,5	247,0	-4,6	0,0	0,2	0,0
byki 12-24 m-ce (A)	10,80	20 269	20 674	1,1	357,1	1,1	13,0	33,3	6,1
byki > 24 m-cy (B)	10,77	20 215	20 619	0,8	395,4	-0,3	-33,2	4,3	-1,6
wolce > 12 m-cy (C)	--	*	*	--	*	--	--	--	--
krowy (D)	8,18	16 789	17 125	0,1	289,9	-1,9	-2,0	32,6	1,9
jałówki > 12 m-cy (E)	10,57	20 397	20 805	-0,3	295,2	-0,3	-23,6	29,4	-6,1
<b>Północny</b>									
<b>Bydło ogółem</b>	9,81	18 945	19 324	-0,6	314,7	-1,1	3,1	100,0	-
bydło 8-12 m-cy (Z)	--	--	--	--	--	--	--	--	--
byki 12-24 m-ce (A)	10,92	20 483	20 892	-0,3	359,7	0,0	-7,5	26,0	-3,0
byki > 24 m-cy (B)	10,71	20 088	20 490	1,4	414,1	-1,6	-6,9	5,1	-0,5
wolce > 12 m-cy (C)	--	--	--	--	--	--	--	--	--
krowy (D)	8,42	17 288	17 634	-1,1	283,5	-1,2	4,6	44,5	0,6
jałówki > 12 m-cy (E)	10,10	19 497	19 886	0,2	302,7	1,4	17,1	24,4	2,9

\* z uwagi na ustawy o obowiązek nieidentyfikowalności danych, ceny nie podano

### Makroregiony skupu bydła oraz sprzedaży wołowiny w kwartalach

Nazwa makroregionu	Województwa wchodzące w skład makroregionu
centralny	kujawsko-pomorskie, mazowieckie, łódzkie, wielkopolskie, lubuskie
południowy	lubelskie, małopolskie, podkarpackie, świętokrzyskie, dolnośląskie, opolskie, śląskie
północny	podlaskie, pomorskie, warmińsko-mazurskie, zachodnio-pomorskie

### 3. Średnie ceny zakupu mięsa wołowego w sieciach handlowych

	Cena w zł/kg		Zmiana [%]
	26.05.2024	19.05.2024	
<b>konfekcjonowane</b>			
mięso woł. z kością (rostbef)	*	*	--
mięso woł. bez kości (udziec)	34,58	34,05	1,6
mięso wołowe mielone	22,20	22,31	-0,5
<b>luzem</b>			
mięso woł. bez kości (udziec)	34,01	32,10	6,0

Zebrane dane dotyczą okresu: 20 – 26.05.2024 r.

Dane podane w tabelach oznaczają ostatni dzień analizowanego tygodnia.

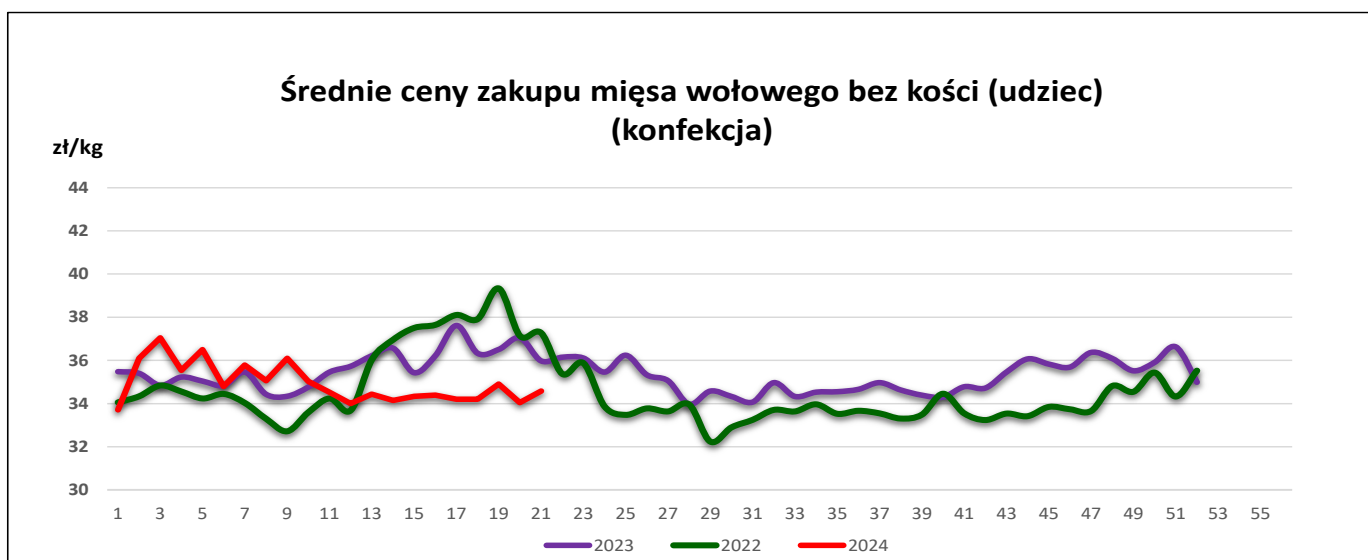
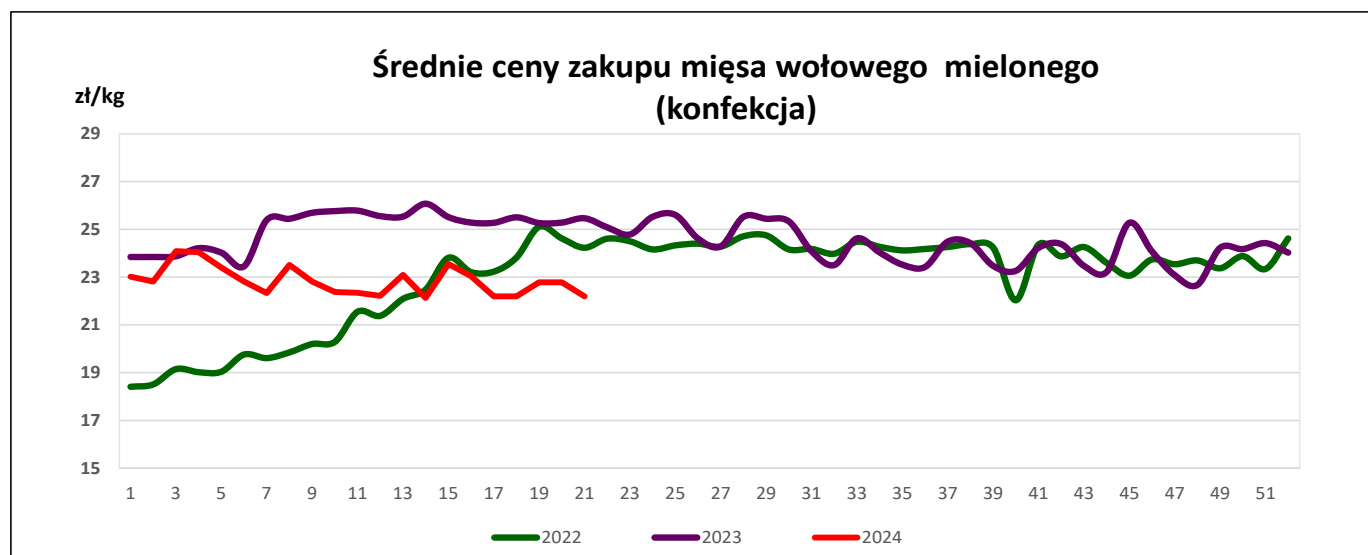



**Uwaga:**

**Analiza handlu zagranicznego za I-III 2024r. (dane wstępne) oraz uboje bydła za I-III 2024 r. są zamieszczone w wersji EXCEL biuletynu.**

Biuletyn „*Rynek wołowiny i cielęciny*” ukazuje się w każdy czwartek.

*Informacje zamieszczane w tym biuletynie przekazywane są przez współpracujące z nami podmioty na podstawie Ustawy o badaniach rynkowych z dn. 30 marca 2001r.*

**Wydawca:**

Ministerstwo Rolnictwa i Rozwoju Wsi,

Departament Rynków Rolnych i Transformacji Energetycznej Obszarów Wiejskich.

ul. Wspólna 30, 00-930 Warszawa,

tel. (022) 623-16-33

Internet: <http://www.minrol.gov.pl>, e-mail: [biuletyn@minrol.gov.pl](mailto:biuletyn@minrol.gov.pl)

**Autor:** Anna Pankiewicz tel. (022) 623-16-33 E-mail: [Anna.Pankiewicz@minrol.gov.pl](mailto:Anna.Pankiewicz@minrol.gov.pl)