



# DZIENNIK URZĘDOWY

## WOJEWÓDZTWA MAŁOPOLSKIEGO

---

Kraków, dnia 6 grudnia 2022 r.

Poz. 8365

### ZARZĄDZENIE REGIONALNEGO DYREKTORA OCHRONY ŚRODOWISKA W KRAKOWIE

z dnia 5 grudnia 2022 roku

#### w sprawie rezerwatu przyrody „Kozie Kąty”

Na podstawie art. 13 ust. 3 ustawy z dnia 16 kwietnia 2004 r. o ochronie przyrody (Dz. U. z 2022 r. poz. 916, 1726, 2185 i 2375) zarządza się, co następuje:

**§ 1.** 1. Rezerwat przyrody „Kozie Kąty”, zwany dalej „rezerwatem”, obejmuje obszar o powierzchni 26,52 ha, położony w obrębie Radziszów, na terenie gminy Skawina, w powiecie krakowskim, w województwie małopolskim.

2. Położenie i przebieg granicy rezerwatu w postaci mapy przedstawia załącznik nr 1 do zarządzenia.

3. Położenie i przebieg granicy rezerwatu w postaci współrzędnych punktów załamania granicy przedstawia załącznik nr 2 do zarządzenia.

**§ 2.** Celem ochrony w rezerwacie jest zachowanie ze względów naukowych i dydaktycznych fragmentu lasu mieszanego o charakterze naturalnym z udziałem jodły i buka w zachodniej części Pogórza Wielickiego.

**§ 3.** Określa się następujący rodzaj, typ i podtyp rezerwatu:

1) rodzaj rezerwatu – leśny (L);

2) typ i podtyp rezerwatu ze względu na dominujący przedmiot ochrony:

a) typ – biocenotyczny i fizjocenotyczny (PBf),

b) podtyp – biocenozy naturalnych i półnaturalnych (bp);

3) typ i podtyp rezerwatu ze względu na główny typ ekosystemu:

a) typ – leśny i borowy (EL),

b) podtyp – lasów mieszanych górskich i podgórskich (lmg).

**§ 4.** Sprawowanie nadzoru nad rezerwatem powierza się Regionalnemu Konserwatorowi Przyrody w Krakowie.

**§ 5.** Zarządzenie wchodzi w życie po upływie 14 dni od dnia ogłoszenia<sup>[1]</sup>.

Regionalny Dyrektor Ochrony Środowiska w Krakowie

**Rafał Rostecki**



<sup>[1]</sup> Niniejsze zarządzenie było poprzedzone zarządzeniem Ministra Ochrony Środowiska i Zasobów Naturalnych z dnia 3 marca 1989 r. w sprawie uznania za rezerwat przyrody (M.P. Nr 9, poz. 77, § 4), które utraciło moc z dniem 1 maja 2004 r. wraz z wejściem w życie ustawy z dnia 16 kwietnia 2004 r. o ochronie przyrody (Dz. U. z 2022 r. poz. 916, 1726, 2185 i 2375), na podstawie art. 161, w związku z art. 157 tej ustawy.

Załącznik Nr 1 do zarządzenia  
Regionalnego Dyrektora Ochrony Środowiska w Krakowie  
z dnia 5 grudnia 2022 r.

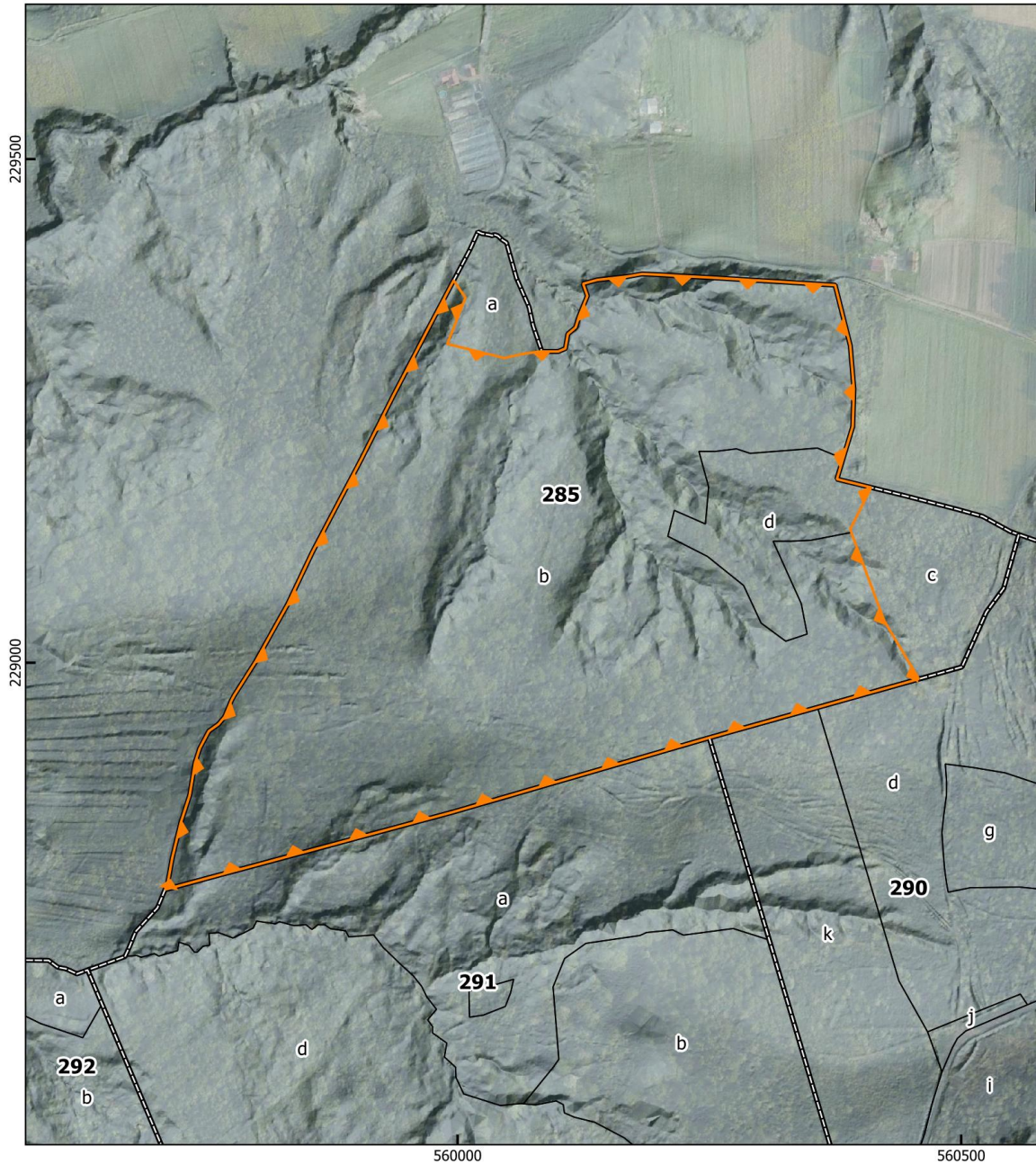
Przebieg granicy rezerwatu przyrody "Kozie Kąty"



Legenda

-  Granica rezerwatu przyrody
-  Oddział leśny \*
-  Wydzielenie leśne \*

100 0 100 200 m



Układ współrzędnych: PL-1992  
Ortofotomapa, cieniowanie: Główny  
Urząd Geodezji i Kartografii, usługa  
przeglądania (04.11.2021 r.)  
Oddziały i wydzielenia: Bank  
Danych o Lasach (04.11.2021 r.)  
Mapa poglądowa: Open Street Map  
(04.11.2021 r.)

\* według planu urządzenia lasu  
Nadleśnictwa Myślenice  
na okres gospodarczy 2018-2027



Załącznik Nr 2 do zarządzenia  
Regionalnego Dyrektora Ochrony Środowiska w Krakowie  
z dnia 5 grudnia 2022 r.

**Położenie i przebieg granicy rezerwatu przyrody „Kozie Kąty” w postaci współrzędnych punktów załamania granicy w układzie współrzędnych płaskich prostokątnych PL-1992<sup>1</sup>**

Lp.	X	Y
1	229202,61	560382,72
2	229182,29	560376,60
3	229173,98	560410,61
4	229132,68	560389,96
5	229129,30	560390,92
6	229120,79	560394,10
7	229041,52	560423,72
8	228988,45	560455,22
9	228983,98	560457,87
10	228983,79	560457,94
11	228955,63	560357,43
12	228953,79	560350,86
13	228952,05	560344,68
14	228925,50	560249,90
15	228851,94	559996,13
16	228807,79	559832,23
17	228782,09	559736,85
18	228774,74	559709,55
19	228779,69	559711,95
20	228800,26	559715,65
21	228806,03	559716,69
22	228840,89	559725,11
23	228868,42	559734,01
24	228900,62	559739,36
25	228914,86	559743,91
26	228932,16	559753,08
27	228938,82	559762,48
28	228946,39	559768,82
29	228962,62	559775,54
30	228967,90	559778,42
31	229001,02	559799,45
32	229058,21	559831,40
33	229109,86	559855,91
34	229202,52	559904,67

Lp.	X	Y
35	229266,06	559936,67
36	229335,59	559972,90
37	229379,60	559996,14
38	229376,23	559998,41
39	229362,27	560007,78
40	229316,50	559989,80
41	229307,43	560026,44
42	229302,48	560046,41
43	229306,45	560064,13
44	229309,22	560083,56
45	229309,22	560083,61
46	229309,04	560083,67
47	229308,98	560100,03
48	229311,98	560107,05
49	229326,33	560109,49
50	229332,96	560117,27
51	229344,21	560120,73
52	229364,18	560128,89
53	229376,26	560124,66
54	229380,06	560138,74
55	229383,37	560168,24
56	229385,99	560183,17
57	229385,05	560203,30
58	229383,89	560222,19
59	229382,39	560251,06
60	229374,88	560374,85
61	229314,90	560389,90
62	229277,39	560393,02
63	229271,62	560393,50
64	229234,51	560392,34
65	229202,61	560382,72

<sup>1</sup> Układ współrzędnych płaskich prostokątnych PL-1992 jest jednym z układów tworzących państwowy system odniesień przestrzennych, o którym mowa w przepisach wydanych na podstawie art. 3 ust. 5 ustawy z dnia 17 maja 1989 r. - Prawo geodezyjne i kartograficzne (Dz. U. z 2021 r. poz. 1990 oraz z 2022 r. poz. 1846 i 2185).