

ZARZĄDZENIE
REGIONALNEGO DYREKTORA OCHRONY ŚRODOWISKA W SZCZECINIE
z dnia 30 grudnia 2024 r.
w sprawie wyznaczenia szlaku dla ruchu pieszego i rowerowego na terenie rezerwatu
przyrody „Źródlika Biegały”

Na podstawie art. 15 ust. 1 pkt 15 ustawy z dnia 16 kwietnia 2004 r. o ochronie przyrody (Dz.U. z 2024 r. poz. 1478) zarządza się, co następuje.

§ 1. Na terenie rezerwatu przyrody „Źródlika Biegały”, położonego na terenie gminy Malechowo w powiecie sławieńskim, wyznacza się szlak dla ruchu pieszego i rowerowego, o łącznej długości 885 m.

§ 2. Położenie i przebieg wyznaczonego szlaku w postaci mapy oraz w postaci listy współrzędnych punktów załamania układu współrzędnych płaskich prostokątnych PL-1992¹⁾ są określone w załączniku do zarządzenia.

§ 3. Nadzór nad realizacją zarządzenia sprawuje Regionalny Konserwator Przyrody w Szczecinie.

§ 4. Zarządzenie wchodzi w życie w dniu podpisania.

Regionalny Dyrektor
Ochrony Środowiska w Szczecinie

Sylwia Jurzyk-Nordlów
/podpisano kwalifikowanym podpisem
elektronicznym/

¹⁾ Układ współrzędnych płaskich prostokątnych PL-1992 jest jednym z układów tworzących państwowy system odniesień przestrzennych, o którym mowa w przepisach wydanych na podstawie art. 3 ust. 5 ustawy z dnia 17 maja 1989 r. – Prawo geodezyjne i kartograficzne (Dz. U. z 2024 r. poz. 1151)

Załącznik do zarządzenia Regionalnego Dyrektora Ochrony Środowiska w Szczecinie z dnia 30 grudnia 2024 r. w sprawie wyznaczenia szlaku dla ruchu pieszego i rowerowego na terenie rezerwatu przyrody „Źródlika Biegały”.

Przebieg szlaku na terenie rezerwatu przyrody „Źródlika Biegały”

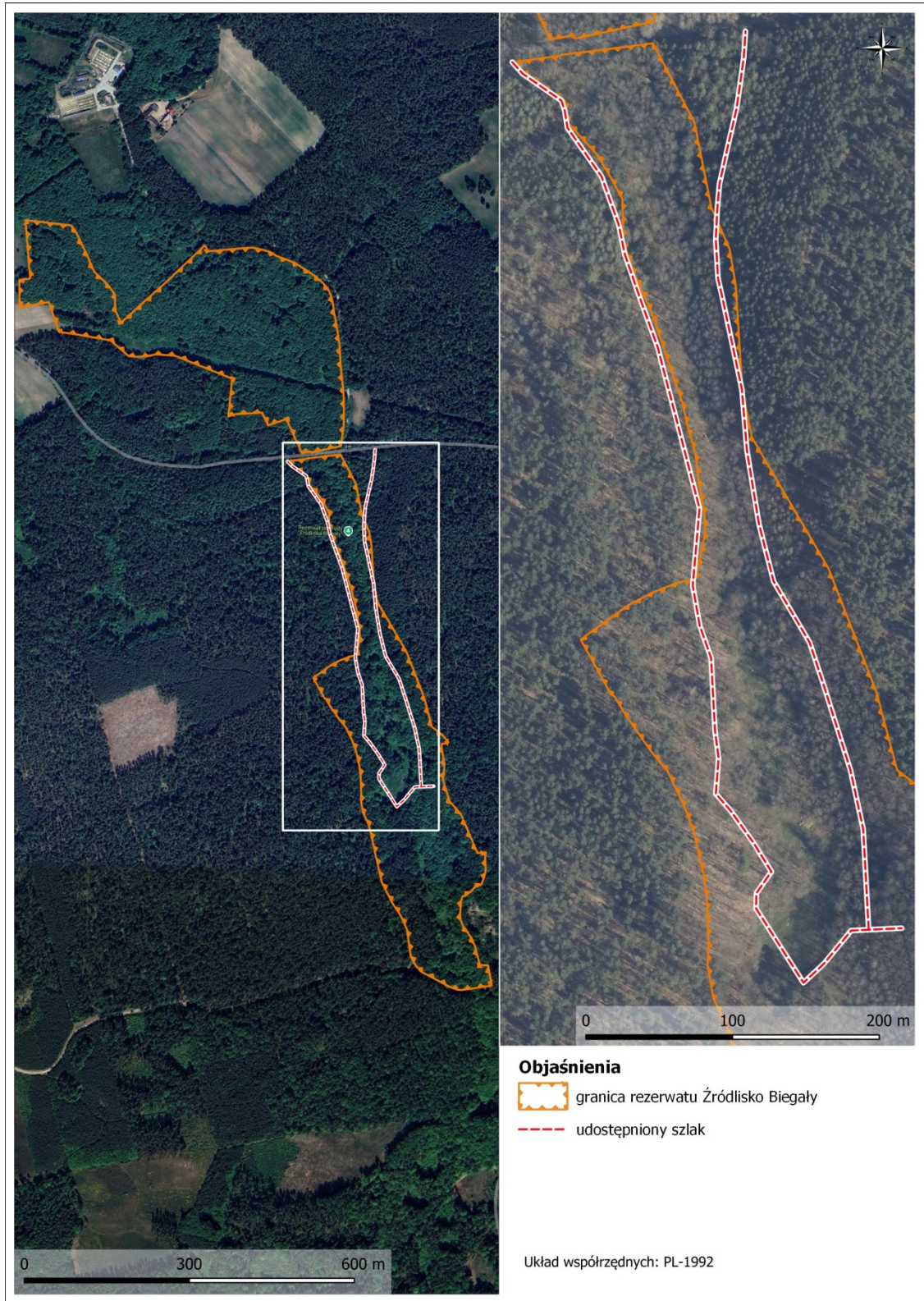

Przebieg szlaku na terenie rezerwatu przyrody „Źródlika Biegały” w postaci listy współrzędnych punktów załamania w układzie współrzędnych płaskich prostokątnych PL-1992.

| L.p | X | Y | komentarz |
|------------|-----------|-----------|-----------------------|
| 1 | 710554,26 | 345717,26 | szlak poza rezerwatem |
| 2 | 710546,57 | 345724,11 | szlak poza rezerwatem |
| 3 | 710527,96 | 345750,81 | szlak poza rezerwatem |
| 4 | 710520,90 | 345753,09 | szlak poza rezerwatem |
| 5 | 710509,52 | 345754,85 | szlak poza rezerwatem |
| 6 | 710476,18 | 345778,15 | szlak poza rezerwatem |
| 7 | 710443,50 | 345789,80 | szlak poza rezerwatem |
| 8 | 710423,11 | 345794,01 | szlak poza rezerwatem |
| 9 | 710394,40 | 345803,94 | szlak poza rezerwatem |
| 10 | 710359,52 | 345816,48 | szlak poza rezerwatem |
| 11 | 710249,65 | 345844,98 | szlak poza rezerwatem |
| 12 | 710201,21 | 345840,69 | szlak poza rezerwatem |
| 13 | 710446,68 | 345856,72 | szlak poza rezerwatem |
| 14 | 710454,09 | 345857,08 | szlak poza rezerwatem |
| 15 | 710471,22 | 345858,58 | szlak poza rezerwatem |
| 16 | 710495,58 | 345864,01 | szlak poza rezerwatem |
| 17 | 710522,48 | 345870,20 | szlak poza rezerwatem |
| 18 | 710535,72 | 345872,13 | szlak poza rezerwatem |
| 19 | 710558,07 | 345875,22 | szlak poza rezerwatem |
| 20 | 710575,20 | 345876,32 | szlak poza rezerwatem |
| 21 | 710201,21 | 345840,69 | szlak w rezerwacie |
| 22 | 710197,09 | 345840,33 | szlak w rezerwacie |
| 23 | 710169,83 | 345845,09 | szlak w rezerwacie |
| 24 | 710147,64 | 345852,85 | szlak w rezerwacie |
| 25 | 710097,63 | 345855,54 | szlak w rezerwacie |
| 26 | 710079,44 | 345857,97 | szlak w rezerwacie |
| 27 | 710055,00 | 345856,09 | szlak w rezerwacie |
| 28 | 710043,31 | 345866,25 | szlak w rezerwacie |
| 29 | 710021,48 | 345881,81 | szlak w rezerwacie |
| 30 | 710001,87 | 345893,99 | szlak w rezerwacie |
| 31 | 709987,11 | 345883,75 | szlak w rezerwacie |
| 32 | 709976,72 | 345883,51 | szlak w rezerwacie |
| 33 | 709926,03 | 345915,85 | szlak w rezerwacie |
| 34 | 709938,98 | 345929,77 | szlak w rezerwacie |
| 35 | 709961,66 | 345948,45 | szlak w rezerwacie |
| 36 | 709963,25 | 345982,84 | szlak w rezerwacie |
| 37 | 709962,28 | 345960,35 | szlak w rezerwacie |
| 38 | 710031,02 | 345956,57 | szlak w rezerwacie |
| 39 | 710071,17 | 345947,89 | szlak w rezerwacie |
| 40 | 710129,75 | 345929,45 | szlak w rezerwacie |
| 41 | 710158,23 | 345920,06 | szlak w rezerwacie |
| 42 | 710199,97 | 345895,47 | szlak w rezerwacie |
| 43 | 710239,46 | 345885,43 | szlak w rezerwacie |
| 44 | 710288,97 | 345877,34 | szlak w rezerwacie |
| 45 | 710331,21 | 345873,82 | szlak w rezerwacie |
| 46 | 710393,05 | 345860,66 | szlak w rezerwacie |
| 47 | 710406,72 | 345857,56 | szlak w rezerwacie |
| 48 | 710433,03 | 345856,04 | szlak w rezerwacie |
| 49 | 710446,68 | 345856,72 | szlak w rezerwacie |

Uzasadnienie

Zgodnie z art. 15 ust. 1 pkt 15 ustawy z dnia 16 kwietnia 2004 r. o ochronie przyrody (Dz. U. z 2024 r., poz. 1478), na obszarze rezerwatów przyrody zabrania się ruchu pieszego i rowerowego za wyjątkiem szlaków, tras i miejsc wyznaczonych przez regionalnego dyrektora ochrony środowiska. Wyznaczenie powyższych szlaków, tras i miejsc następuje poprzez wydanie zarządzenia.

Rezerwat przyrody „Źródlika Biegały” uznany został na mocy zarządzenia Regionalnego Dyrektora Ochrony Środowiska w Szczecinie z dnia 13 października 2022 r. w sprawie rezerwatu przyrody "Źródlika Biegały" (Dz. Urz. Woj. Zach. poz. 4435). Celem ochrony w rezerwacie jest zachowanie szczególnych walorów przyrodniczych ekosystemu rozległej niszy źródłiskowej cieku Biegała wraz z mechanizmami jej funkcjonowania, jako złożonego systemu wzajemnego oddziaływania procesów hydrologicznych, geomorfologicznych i biotycznych.

Trasa wyznaczonego szlaku przebiega przez grunty własności Skarbu Państwa w zarządzie Państwowego Gospodarstwa Leśnego Lasy Państwowe Nadleśnictwo Polanów. Wnioskiem z dnia 7 maja 2024 r., znak: Z1G.7212.10.2024 Nadleśniczy Nadleśnictwa Polanów wniósł o udostępnienie szlaku przebiegającego przez rezerwat przyrody „Źródlika Biegały” w celu skanalizowania ruchu turystycznego w wyznaczonych trasach oraz przybliżenie lokalnej społeczności przedmiotu ochrony i zasadności powołania rezerwatu przyrody.

Wyznaczenie szlaku dla ruchu pieszego ma na celu ukierunkowanie ruchu turystycznego, w tym ograniczenie penetracji rezerwatu przyrody skutkującej wydeptywaniem źródlisk oraz niszczeniem roślinności. Wyznaczając przedmiotowy szlak, Regionalny Dyrektor Ochrony Środowiska w Szczecinie zakłada, że w głównej mierze będzie on wykorzystywany w celach edukacyjnych. Zgodnie z definicją zawartą w ustawie o ochronie przyrody, rezerwat przyrody obejmuje obszary zachowane w stanie naturalnym lub mało zmienionym, ekosystemy, ostoje i siedliska przyrodnicze, a także siedliska roślin, siedliska zwierząt i siedliska grzybów oraz twory i składniki przyrody nieożywionej, wyróżniające się szczególnymi wartościami przyrodniczymi, naukowymi, kulturowymi lub walorami krajobrazowymi. Zatem celem istnienia rezerwatów jest ochrona ponadprzeciętnych wartości przyrodniczych oraz zachowanie różnorodności biologicznej. Rezerwaty przyrody pełnią również funkcje edukacyjne, naukowe i turystyczne, umożliwiając społeczeństwu poznanie i zrozumienie znaczenia ochrony przyrody oraz poszerzenie wiedzy o elementach przyrodniczych, zachodzących w nich zjawisk oraz zależności między nimi. Powyższe znajduje odzwierciedlenie w przepisach art. 2 ust. 2 pkt 7 ustawy o ochronie przyrody, zgodnie z którym jednym z celów ochrony przyrody jest kształtowanie właściwych postaw człowieka wobec przyrody przez edukację, informowanie i promocję w dziedzinie ochrony przyrody.

Wyznaczony szlak częściowo przebiega po istniejących i funkcjonujących w rezerwacie szlakach leśnych. Jego udostępnienie związane będzie również z wykonaniem infrastruktury ukierunkowującej ruch turystyczny, w tym ścieżek, kładek, platformy widokowej oraz tablic informacyjnych prezentujących wartości przyrodnicze rezerwatu. Wyznaczona ścieżka umożliwi zwiedzającym obserwację nadrzecznych lasów, nisz źródłiskowych oraz elementów przyrody nieożywionej bez wywierania negatywnego wpływu na walory przyrodnicze tego obszaru (wydeptywanie stoków, niszczenie roślinność). W związku z powyższym udostępnienie rezerwatu przyrody poprzez wyznaczenie szlaku nie wpłynie negatywnie na cel ochrony rezerwatu przyrody.

Zgodnie z regulacjami ustawy o ochronie przyrody zarządzenie regionalnego dyrektora ochrony środowiska w sprawie wyznaczenia szlaku na terenie rezerwatu przyrody nie stanowi aktu prawa miejscowego. Z uwagi na powyższe przedmiotowe zarządzenie nie wymaga uzyskania uzgodnienia z Wojewodą wynikającego bezpośrednio z art. 59 ust. 2 ustawy z dnia 23 stycznia 2009 r. o wojewodzie i administracji rządowej w województwie (Dz. U. z 2023 r. poz. 190). Jego treść dostępna jest na stronie internetowej: <https://www.gov.pl/web/rdos-szczecin/zarządzenia-regionalnego-dyrektora-ochrony-srodowiska-w-szczecinie>