

Meldunki epidemiologiczne

Zachorowania i podejrzenia zachorowań na grypę w Małopolsce

Sekcja Budżetu Zadaniowego, Planowania i Analiz – Wojewódzka Stacja Sanitarno-Epidemiologiczna w Krakowie

Rok: 2020

Miesiąc: grudzień

Numer: 12A (45)

Okres: 1-7 grudnia

Analiza za okres od 1 do 7 grudnia 2020 r.

Zachorowania i podejrzenia zachorowań na grypę w okresie od 1 do 7 grudnia 2020 r. wg wieku i powiatów

Powiat	Ogółem			Wiek (ukończone lata)							
	liczba	zapadalność ¹⁾	wzrost /spadek zapadalności ^{2,3)}	0-4		5-14		15-64		65+	
				liczba	zapadalność ¹⁾	liczba	zapadalność ¹⁾	liczba	zapadalność ¹⁾	liczba	zapadalność ¹⁾
MAŁOPOLSKA	2 746	11,50	-3,00	596	45,84	290	11,37	1 501	9,40	359	8,84
bocheński	279	37,30	-6,22	70	159,62	32	35,79	150	29,98	27	23,62
brzeski	184	28,20	-15,39	39	114,15	18	24,50	94	21,20	33	32,52
chrzanowski	133	15,26	-6,83	5	12,99	4	4,89	105	18,06	19	11,17
dąbrowski	0	0,00	0,00	0	0,00	0	0,00	0	0,00	0	0,00
gorlicki	32	4,20	0,64	6	15,47	2	2,33	17	3,32	7	5,57
m. Kraków	588	10,78	1,65	176	55,33	53	10,69	325	9,15	34	3,13
krakowski	50	2,56	0,23	6	5,81	1	0,45	37	2,81	6	1,94
limanowski	0	0,00	0,00	0	0,00	0	0,00	0	0,00	0	0,00
miechowski	267	78,13	-6,62	34	218,99	21	62,96	164	73,62	48	68,50
myślenicki	98	10,97	-20,47	34	62,32	9	8,31	48	7,91	7	5,67
Nowy Sącz i nowosądecki	97	4,61	2,07	20	15,85	34	13,40	8	0,56	35	11,57
nowotarski	4	0,30	-4,79	2	2,77	1	0,65	0	0,00	1	0,49
olkuski	280	35,97	-19,56	44	130,87	18	23,93	180	34,90	38	24,70
oświęcimski	0	0,00	0,00	0	0,00	0	0,00	0	0,00	0	0,00
proszowicki	205	67,76	-1,65	51	350,44	35	114,76	87	42,88	32	58,58
suski	64	10,85	-13,93	10	31,61	4	5,96	43	10,83	7	7,46
Tarnów i tarnowski	184	8,48	-10,31	47	45,41	22	9,94	88	5,99	27	7,18
wadowicki	71	6,34	-3,58	17	27,74	10	7,94	31	4,10	13	7,34
wielicki	6	0,66	-3,50	1	1,86	1	0,90	3	0,49	1	0,77
tatrzański	204	42,81	31,79	34	138,10	25	48,22	121	38,05	24	29,24

ZAPADALNOŚĆ¹⁾
W OKRESIE OD 1 DO 7
GRUDNIA 2020 R. ORAZ
W POPRZEDNIM OKRESIE
SPRAWOZDAWCZYM³⁾
WG WIEKU

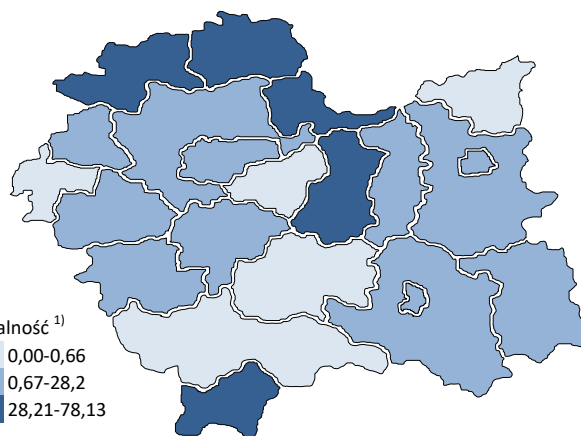
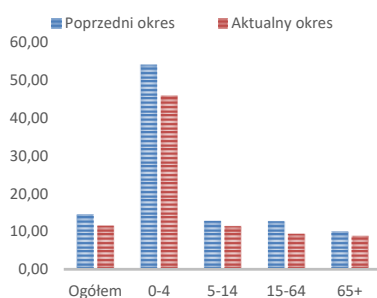

Objaśnienia:

- 1) Przeciętna dzienna zapadalność na 100 tys. ludności wg stanu w dniu 31 grudnia 2019 r.
- 2) Różnica w stosunku do poprzedniego okresu sprawozdawczego.
- 3) Okres od 23 do 30 listopada 2020 r.

Zapadalność ¹⁾ na grypę i podejrzenia grypy w sezonie epidemicznym 2020/2021 w porównaniu z poprzednimi sezonami wg okresowych meldunków

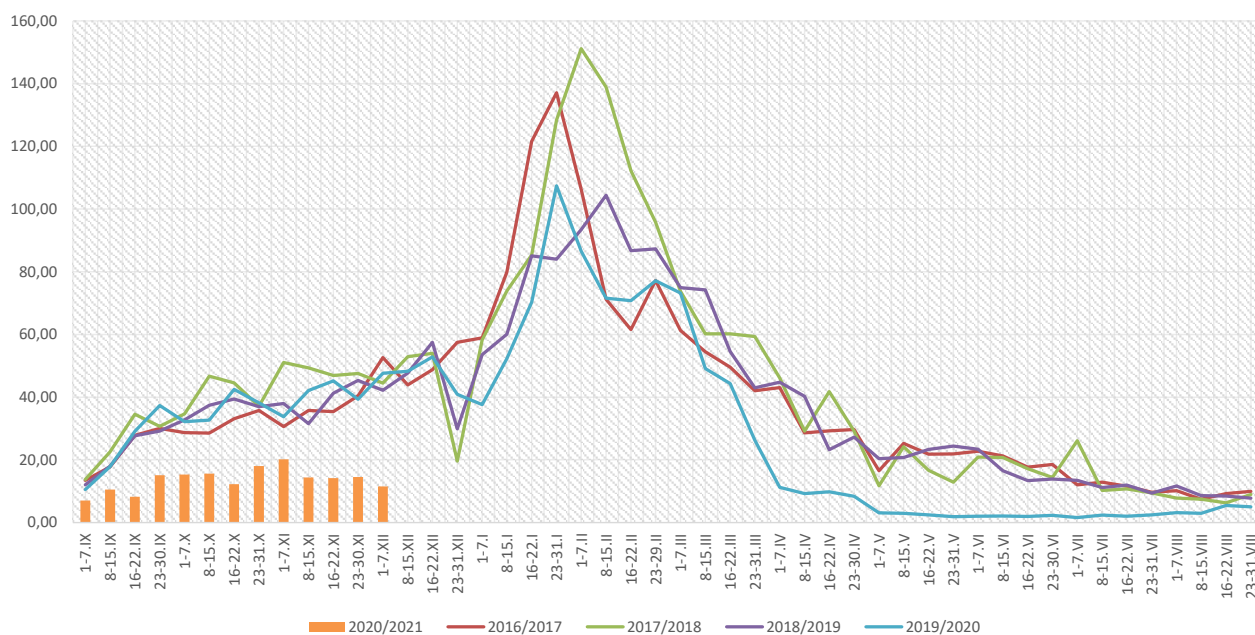

Zapadalność ¹⁾ na grypę i podejrzenia grypy w okresie od 8 grudnia 2019 r. do 7 grudnia 2020 r. wg wieku i okresowych meldunków

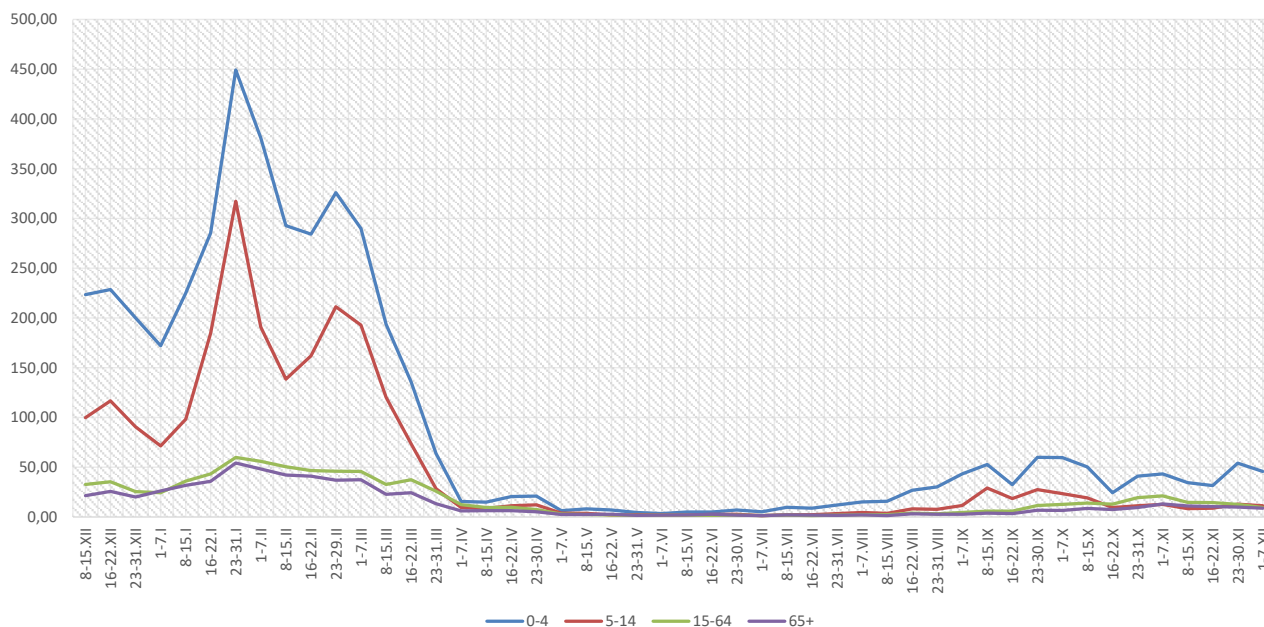

Objaśnienia:

- 1) Przeciętna dzienna zapadalność na 100 tys. ludności, przy czym ludność wg stanu w dniu:
- 31 grudnia 2018 r. dla meldunków z okresu do 31 grudnia 2019 r.,
 - 30 czerwca 2019 r. dla meldunków z okresu od 1 stycznia 2020 r. do 30 września 2020 r.,
 - 31 grudnia 2019 r. dla meldunków z okresu od 1 października 2020 r.

Zachorowania i podejrzenia zachorowań na grypę w sezonie epidemicznym 2020/2021 w porównaniu z poprzednimi sezonami wg okresowych meldunków



Skierowani do szpitala z powodu grypy lub podejrzenia grypy w okresie od 1 do 7 grudnia 2020 r. wg przyczyn i powiatów								
Powiat	Ogółem		Przyczyny skierowania do szpitala ¹⁾					
			objawy ze strony układu krążenia		objawy ze strony układu oddechowego		inne przyczyny	
	liczba	% ²⁾	liczba	% ³⁾	liczba	% ³⁾	liczba	% ³⁾
MAŁOPOLSKA	4	0,15%	0	0,0%	4	100,0%	0	0,0%
bocheński								
brzeski								
chrzanowski								
dąbrowski								
gorlicki								
m. Kraków	1	0,17%			1	100,0%		
krakowski								
limanowski								
miechowski	1	0,37%			1	100,0%		
myślenicki								
Nowy Sącz i nowosądecki								
nowotarski								
olkuski								
oświęcimski								
proszowicki	1	0,49%			1	100,0%		
suski								
Tarnów i tarnowski								
wadowicki	1	1,41%			1	100,0%		
wielicki								
tatrzański								

Objaśnienia:

- 1) Jedna osoba może być wykazana w kilku rubrykach.
- 2) W stosunku do ogółu zgłoszonych zachorowań i podejrzeń zachorowań na grypę.
- 3) W stosunku do ogółu osób skierowanych do szpitala z powodu grypy lub podejrzenia grypy.

**Zgony z powodu grypy i podejrzeń grypy w okresie
od 1 do 7 grudnia 2020 r. wg wieku i powiatów**

Powiat	Ogółem	Wiek (ukończone lata)			
		0-4	5-14	15-64	65+
MAŁOPOLSKA	-	-	-	-	-
bocheński	-	-	-	-	-
brzeski	-	-	-	-	-
chrzanowski	-	-	-	-	-
dąbrowski	-	-	-	-	-
gorlicki	-	-	-	-	-
m. Kraków	-	-	-	-	-
krakowski	-	-	-	-	-
limanowski	-	-	-	-	-
miechowski	-	-	-	-	-
myślenicki	-	-	-	-	-
Nowy Sącz i nowosądecki	-	-	-	-	-
nowotarski	-	-	-	-	-
olkuski	-	-	-	-	-
oświęcimski	-	-	-	-	-
proszowicki	-	-	-	-	-
suski	-	-	-	-	-
Tarnów i tarnowski	-	-	-	-	-
wadowicki	-	-	-	-	-
wielicki	-	-	-	-	-
tatrzański	-	-	-	-	-

Źródła danych:

Liczby zachorowań, podejrzeń zachorowań oraz zgonów: Dane z okresowych, zbiorczych „Meldunków o zachorowaniach i podejrzeniach zachorowań na grypę”, nadsyłanych do powiatowych stacji sanitarno-epidemiologicznych przez wszystkie jednostki ochrony zdrowia, do których zgłosili się chorzy, oraz dane ze zgłoszeń zgonów nadsyłanych do powiatowych i/lub wojewódzkich stacji sanitarno-epidemiologicznych przez lekarzy, przesyłane przez wojewódzkie stacje sanitarno-epidemiologiczne w formie zagregowanej do Zakładu Epidemiologii NIZP-PZH.

W "Meldunkach" - zgodnie z definicją grypy przyjętą na potrzeby nadzoru nad chorobami zakaźnymi w krajach Unii Europejskiej (Dz.U. L 262 z 27.9.2012) - wykazuje się grypę (rozpoznaną klinicznie i/lub laboratoryjnie) oraz wszystkie rozpoznane klinicznie zachorowania grypopodobne i ostre zakażenia dróg oddechowych spełniające kryteria definicji.

Analiza za okres od 1 stycznia do 7 grudnia 2020 r.

Zachorowania i podejrzenia zachorowań na gripę w okresie od 1 stycznia do 7 grudnia 2020 r. wg wieku i powiatów

Powiat	Ogółem		Wiek (ukończone lata)							
			0-4		5-14		15-64		65+	
	liczba	zapadalność ¹⁾	liczba	zapadalność ¹⁾	liczba	zapadalność ¹⁾	liczba	zapadalność ¹⁾	liczba	zapadalność ¹⁾
MAŁOPOLSKA	264 808	22,70	54 663	86,05	57 558	46,18	127 674	16,37	24 913	12,55
bocheński	24 395	66,75	5 410	252,49	4 535	103,81	12 133	49,63	2 317	41,48
brzeski	14 865	46,64	2 703	161,92	2 524	70,33	7 643	35,29	1 995	40,24
chrzanowski	4 509	10,59	463	24,63	832	20,81	2 778	9,78	436	5,25
dąbrowski	4 136	20,44	1 097	109,18	1 075	52,97	1 569	11,20	395	12,38
gorlicki	8 018	21,53	1 254	66,20	2 280	54,46	3 662	14,64	822	13,40
m. Kraków	42 681	16,02	8 727	56,15	6 993	28,88	23 985	13,82	2 976	5,60
krakowski	9 590	10,04	1 570	31,10	1 989	18,15	4 866	7,56	1 165	7,70
limanowski	2 482	5,51	868	29,61	870	14,97	639	2,11	105	1,76
miechowski	15 606	93,47	2 202	290,29	2 396	147,03	8 791	80,77	2 217	64,75
myślenicki	22 732	52,09	6 502	243,93	5 812	109,89	8 849	29,85	1 569	25,99
Nowy Sącz i nowosądecki	8 652	8,42	1 895	30,74	2 127	17,16	3 754	5,40	876	5,93
nowotarski	6 343	9,67	1 288	36,55	1 553	20,79	2 738	6,13	764	7,68
olkuski	21 446	56,38	4 160	253,25	4 640	126,28	10 622	42,15	2 024	26,92
oświęcimski	3 682	7,01	828	32,83	1 404	26,30	1 324	3,79	126	1,29
proszowicki	12 965	87,71	2 353	330,93	2 867	192,40	6 392	64,49	1 353	50,69
suski	10 275	35,67	1 884	121,88	2 414	73,66	4 723	24,35	1 254	27,35
Tarnów i tarnowski	23 711	22,37	5 376	106,30	6 082	56,24	10 392	14,48	1 861	10,13
wadowicki	12 606	23,04	2 856	95,38	3 393	55,13	5 222	14,14	1 135	13,12
wielicki	8 205	18,58	1 595	60,88	1 680	30,99	4 061	13,64	869	13,68
tatrzański	7 909	33,97	1 632	135,68	2 092	82,59	3 531	22,73	654	16,31

ZAPADALNOŚĆ¹⁾
W OKRESIE OD 1 STYCZNIA
DO 7 GRUDNIA 2020 R.
ORAZ W ANALOGICZNYM
OKRESIE ROKU
POPRIEDZNIEGO WG WIEKU

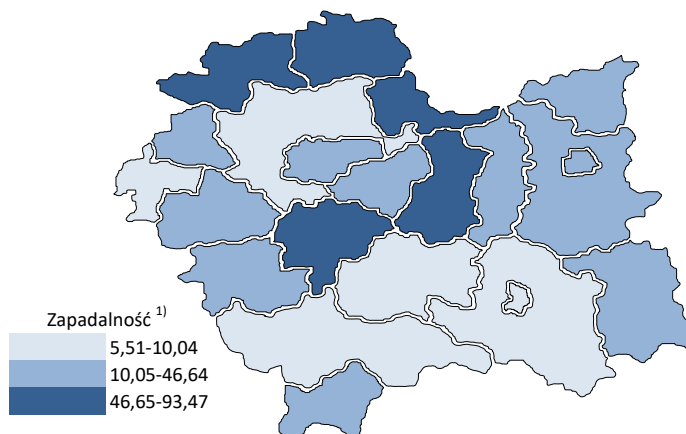
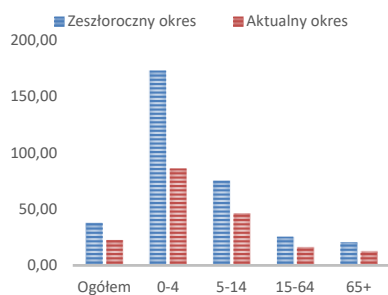

Objaśnienia:

1) Przeciętna dzienna zapadalność na 100 tys. ludności wg stanu w dniu 31 grudnia 2019 r.

Zapadalność ¹⁾ na grypę i podejrzenia grypy w roku 2020 narastająco w porównaniu z poprzednimi latami

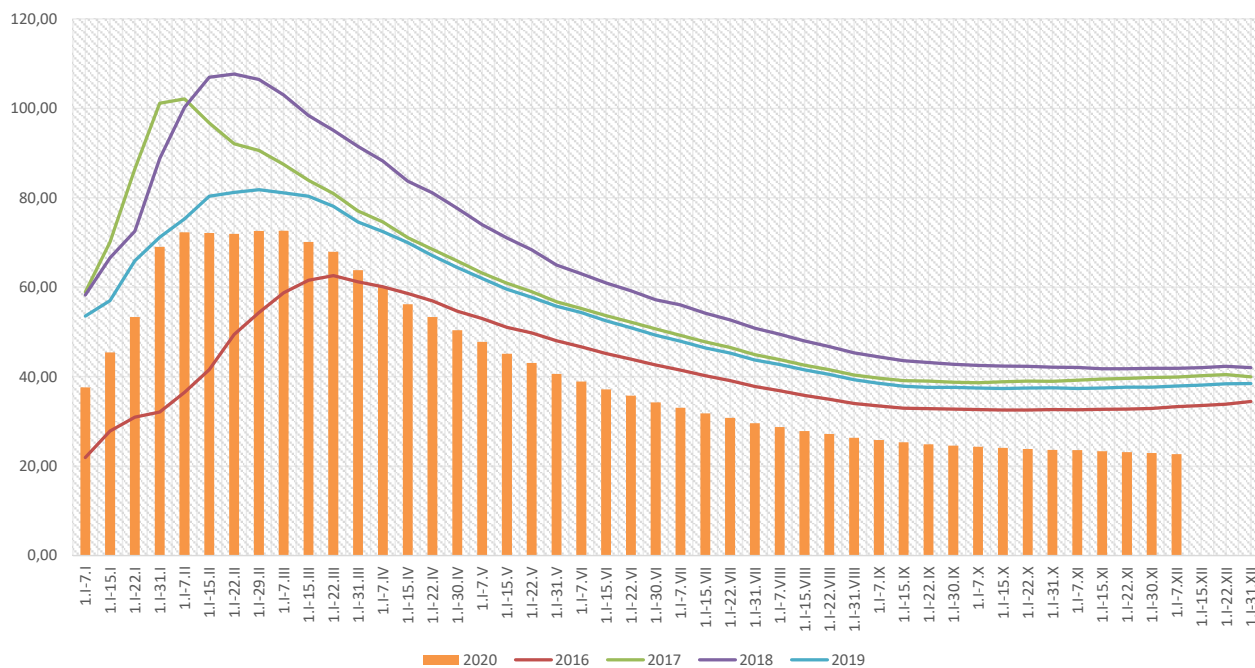

Zapadalność ¹⁾ na grypę i podejrzenia grypy w roku 2020 narastająco wg wieku

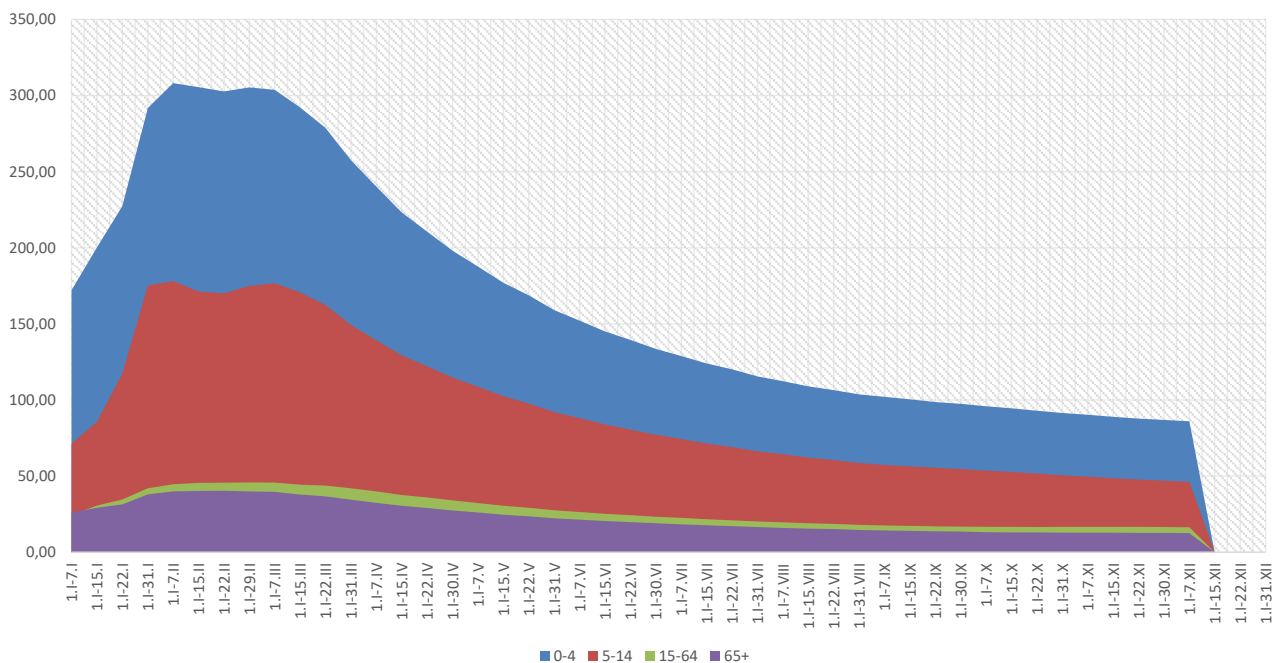

Objaśnienia:

1) Przeciętna dzienna zapadalność na 100 tys. ludności wg stanu w dniu 31 grudnia 2019 r.

Zachorowania i podejrzenia zachorowań na gripę w roku 2020 narastająco w porównaniu z poprzednimi latami

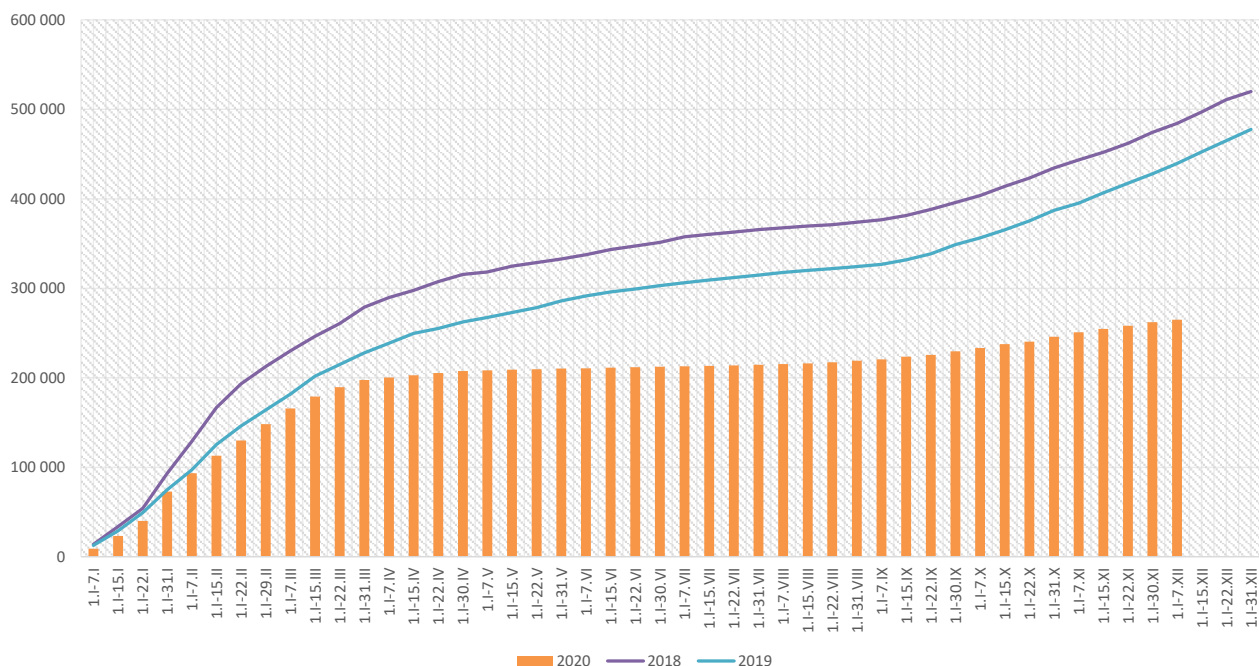

Skierowani do szpitala z powodu grypy lub podejrzenia grypy w okresie od 1 stycznia do 7 grudnia 2020 r. wg przyczyn i powiatów								
Powiat	Ogółem		Przyczyny skierowania do szpitala ¹⁾					
			objawy ze strony układu krążenia		objawy ze strony układu oddechowego		inne przyczyny	
	liczba	% ²⁾	liczba	% ³⁾	liczba	% ³⁾	liczba	% ³⁾
MAŁOPOLSKA	1 240	0,47%	29	2,3%	881	71,0%	427	34,4%
bocheński	124	0,51%	1	0,8%	124	100,0%		
brzeski	66	0,44%	3	4,5%	62	93,9%	4	6,1%
chrzanowski	69	1,53%			69	100,0%		
dąbrowski	14	0,34%			14	100,0%		
gorlicki	28	0,35%			28	100,0%		
m. Kraków	194	0,45%	18	9,3%	163	84,0%	53	27,3%
krakowski	17	0,18%	6	35,3%	13	76,5%	9	52,9%
limanowski	23	0,93%			18	78,3%	12	52,2%
miechowski	17	0,11%			17	100,0%		
myślenicki	27	0,12%			27	100,0%		
Nowy Sącz i nowosądecki	78	0,90%			16	20,5%	62	79,5%
nowotarski	38	0,60%	1	2,6%	35	92,1%	26	68,4%
olkuski	27	0,13%			27	100,0%		
oświęcimski	17	0,46%			2	11,8%	15	88,2%
proszowicki	31	0,24%			30	96,8%	1	3,2%
suski	26	0,25%			14	53,8%	22	84,6%
Tarnów i tarnowski	208	0,88%					208	100,0%
wadowicki	156	1,24%			156	100,0%		
wielicki	61	0,74%			47	77,0%	15	24,6%
tatrzański	19	0,24%			19	100,0%		

Objaśnienia:

- 1) Jedna osoba może być wykazana w kilku rubrykach.
- 2) W stosunku do ogółu zgłoszonych zachorowań i podejrzeń zachorowań na gripę.
- 3) W stosunku do ogółu osób skierowanych do szpitala z powodu grypy lub podejrzenia grypy.

Zgony z powodu grypy i podejrzeń grypy w okresie od 1 stycznia do 7 grudnia 2020 r. wg wieku i powiatów					
Powiat	Ogółem	Wiek (ukończone lata)			
		0-4	5-14	15-64	65+
MAŁOPOLSKA	5	-	-	1	4
bocheński	-	-	-	-	-
brzeski	-	-	-	-	-
chrzanowski	-	-	-	-	-
dąbrowski	-	-	-	-	-
gorlicki	-	-	-	-	-
m. Kraków	4	-	-	1	3
krakowski	-	-	-	-	-
limanowski	-	-	-	-	-
miechowski	-	-	-	-	-
myślenicki	-	-	-	-	-
Nowy Sącz i nowosądecki	-	-	-	-	-
nowotarski	-	-	-	-	-
olkuski	-	-	-	-	-
oświęcimski	-	-	-	-	-
proszowicki	-	-	-	-	-
suski	-	-	-	-	-
Tarnów i tarnowski	-	-	-	-	-
wadowicki	-	-	-	-	-
wielicki	1	-	-	-	1
tatrzański	-	-	-	-	-

wykonął: Adrian Papis

Źródła danych:

Liczby zachorowań, podejrzeń zachorowań oraz zgonów: Dane z okresowych, zbiorczych „Meldunków o zachorowaniach i podejrzaniach zachorowań na grypę”, nadsyłanych do powiatowych stacji sanitarno-epidemiologicznych przez wszystkie jednostki ochrony zdrowia, do których zgłosili się chorzy, oraz dane ze zgłoszeń zgonów nadsyłanych do powiatowych i/lub wojewódzkich stacji sanitarno-epidemiologicznych przez lekarzy, przesyłane przez wojewódzkie stacje sanitarno-epidemiologiczne w formie zagregowanej do Zakładu Epidemiologii NIZP-PZH.

W "Meldunkach" - zgodnie z definicją grypy przyjętą na potrzeby nadzoru nad chorobami zakaźnymi w krajach Unii Europejskiej (Dz.U. L 262 z 27.9.2012) - wykazuje się grypę (rozpoznaną klinicznie i/lub laboratoryjnie) oraz wszystkie rozpoznane klinicznie zachorowania grypopodobne i ostre zakażenia dróg oddechowych spełniające kryteria definicji.