

ZINTEGROWANY SYSTEM ROLNICZEJ INFORMACJI RYNKOWEJ

(podstawa prawna: ustawa o rolniczych badaniach rynkowych z dnia 30 marca 2001 r.)

RYNEK MIĘSA DROBIOWEGO

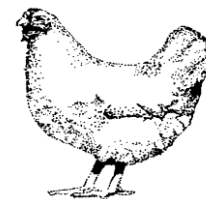

Nr 52/2021
10 stycznia 2022 r.

NOTOWANIA Z OKRESU: 27.12-02.01.2022r.

Badanie cen skupu i sprzedaży prowadzone jest na reprezentatywnej próbie, natomiast cen giełdowa na wybranych giełdach towarowych. Średnie ceny netto liczone są jako średnia ważona.

Średnie ceny skupu w zakładach drobiarskich

Z uwagi na zbyt małą ilość podmiotów przysyłających dane nie prezentujemy cen towarów we wszystkich regionach (nie identyfikowalność danych rynkowych).

Ceny skupu drobiu rzeźnego za okres:

27.12-02.01.2021

TOWAR	POLSKA			MAKROREGIONY*											
	02.01.2022	26.12.2021	Zmiana ceny [%]	PÓLNOCNY			CENTRALNY			POLUD-WSCHOD			ZACHODNI		
				02.01.2022	26.12.2021	Zmiana ceny [%]	02.01.2022	26.12.2021	Zmiana ceny [%]	02.01.2022	26.12.2021	Zmiana ceny [%]	02.01.2022	26.12.2021	Zmiana ceny [%]
kurczęta typu brojler	4 346	4 337	0,2	4 331	4 321	0,2	4 323	4 314	0,2	4 731	4 609	2,6	4 370	4 361	0,2
indy	5 628	5 602	0,5	5 453	5 503	-0,9	6 000	--	--	--	--	--	5 874	5 665	3,7
indycki	5 679	5 540	2,5	5 401	5 262	2,6	5 830	5 610	3,9	6 000	--	--	5 711	5 626	1,5
kaczki typu brojler	5 746	5 663	1,3	--	--	--	--	--	--	--	--	--	--	--	--
gęsi tużone	--	--	--	--	--	--	--	--	--	--	--	--	--	--	--
kury mięsne ze stad reprodukcyjnych.	2 500	2 300	8,7	--	--	--	n/d	n/d	-	n/d	n/d	-	--	--	--

cena w zł/tonę

Ceny skupu drobiu rzeźnego (netto bez VAT)

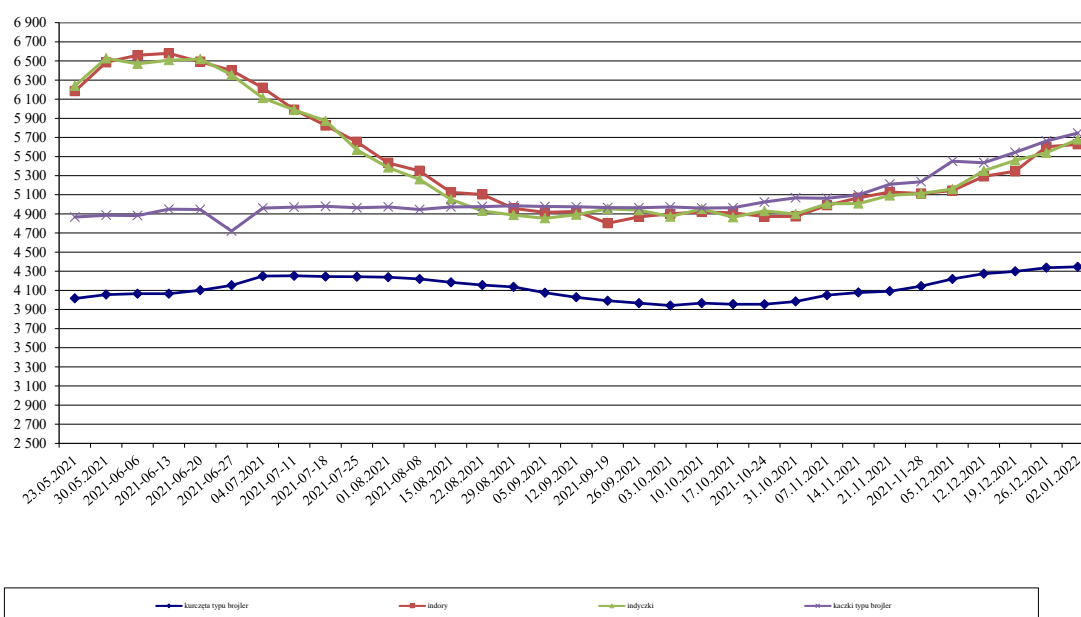

**Średnia cena zakupu tuszek i filetów z kurczaka płacone przez podmioty handlu detalicznego w zł/kg
Tydzień 52 (27.12-02.01.2022)**

Towar	CENA [zł/kg]			
	02.01.2022	26.12.2021	Zmiana tygodniowa	Zmiana tygodniowa
Tuszki kurcząt patroszonych 65% kl A	8,08	8,33	-3,0%	↓
Filety z kurczaka	15,44	15,29	1,0%	↓

Porównanie aktualnych cen skupu i sprzedaży drobiu z zakładów drobiarskich (27.12-02.01.2022r) z cenami w analogicznym okresie 2020 i ubiegłym tygodniem i miesiącem

Towar	CENA [zł/kg]				OBROTY		
	2-1-2022	26-12-2021	27-12-2020	5-12-2021	Zmiana miesięczna	Zmiana tygodniowa	Zmiana roczna
Kurczęta typu brojler	4,35	4,34	3,09	4,14	5,1%	0,3%	40,8%
Indory	5,63	5,60	4,23	5,11	10,2%	0,5%	33,1%
Indyczki	5,68	5,54	4,15	5,11	11,2%	2,5%	36,9%
Kaczki typu brojler	5,75	5,66	4,29	5,24	9,7%	1,6%	34,0%
Tuszki kurcząt patroszonych 65% bez szyji	7,31	7,27	5,60	6,90	5,9%	0,6%	30,5%
Tuszki kurcząt patroszonych 65% z szyjami	6,98	6,52	5,24	5,99	16,5%	7,1%	33,2%
Ćwiartki z kurczaka	5,31	5,14	3,22	4,26	24,6%	3,3%	64,9%
Filety z piersi kurczaka	15,58	15,24	11,04	14,05	10,9%	2,2%	41,1%
Filety z piersi indyka	16,30	16,26	12,54	15,85	2,8%	0,2%	30,0%
Skrzydła z indyka	7,44	7,25	4,71	6,90	7,8%	2,6%	58,0%
Udźce z indyka	11,14	11,31	7,60	10,05	10,8%	-1,5%	46,6%
Podudzia z indyka	6,15	5,99	4,39	5,76	6,7%	2,7%	40,1%

Ceny sprzedaży mięsa drobiowego na rynku KRAJOWYM za okres: 27.12-02.01.2021

TOWAR	MAKROREGIONY*															
	POLSKA			PÓŁNOCNY				CENTRALNY			POŁUD-WSCHOD			ZACHODNI		
	2022-01-02	26.12.2021	Zmiana ceny [%]	2022-01-02	26.12.2021	Zmiana ceny [%]	2022-01-02	26.12.2021	Zmiana ceny [%]	2022-01-02	26.12.2021	Zmiana ceny [%]	2022-01-02	26.12.2021	Zmiana ceny [%]	
tuszki kurcząt patroszonych 65% bez szyji	7 313	7 272	0,6	7 810	7 670	1,8	7 365	7 395	-0,4	--	--	--	7 237	7 203	0,5	
tuszki kurcząt patroszonych 65% z szyjami	6 982	6 521	7,1	6 652	7 343	-9,4	7 003	6 467	8,3	7 053	6 627	6,4	6 992	7 134	-2,0	
tuszki indyków patroszonych 73%	11 185	11 258	-0,6	11 216	11 317	-0,9	10 840	11 210	-3,3	--	--	--	11 234	11 278	-0,4	
ćwiartki z kurczaka	5 308	5 135	3,4	5 540	5 045	9,8	5 235	4 919	6,4	5 887	5 905	-0,3	5 371	5 350	0,4	
skrzydła z kurczaka	6 751	6 080	11,0	7 178	7 373	-2,7	n/d	n/d	--	6 677	6 776	-1,5	6 121	6 391	-4,2	
filety z piersi kurczaka	15 576	15 244	2,2	15 565	15 062	3,3	15 621	15 317	2,0	16 368	14 738	11,1	15 286	15 289	0,0	
noży z kurczaka	7 638	7 088	7,8	6 835	6 759	1,1	7 779	7 117	9,3	7 010	6 950	0,9	6 894	6 856	0,6	
podudzia z kurczaka	6 612	6 277	5,3	6 464	6 135	5,3	6 679	6 313	5,8	6 774	6 928	-2,2	6 428	6 197	3,7	
uda z kurczaka	7 257	7 167	1,3	6 819	6 672	2,2	7 578	7 466	1,5	7 646	7 913	-3,4	6 334	6 234	1,6	
filety z piersi indyka	16 295	16 260	0,2	16 253	16 089	1,0	16 120	16 250	-0,8	16 244	--	--	16 446	16 427	0,1	
skrzydła z indyka	7 438	7 248	2,6	7 256	7 207	0,7	7 670	7 520	2,0	7 230	--	--	7 345	7 018	4,7	
udźce z indyka	11 143	11 315	-1,5	11 473	11 500	-0,2	9 970	10 140	-1,7	10 041	--	--	11 751	11 903	-1,3	
podudzia z indyka	6 154	5 990	2,7	6 296	5 875	7,2	6 290	6 200	1,5	5 098	--	--	6 071	5 969	1,7	
wątroby z kurczaka	3 219	3 202	0,5	2 656	2 600	2,2	3 157	3 211	-1,7	6 584	6 611	-0,4	3 116	3 003	3,8	
wątroby z indyka	5 603	5 261	6,5	n/d	n/d	--	5 940	5 980	-0,7	4 525	--	--	n/d	n/d	--	

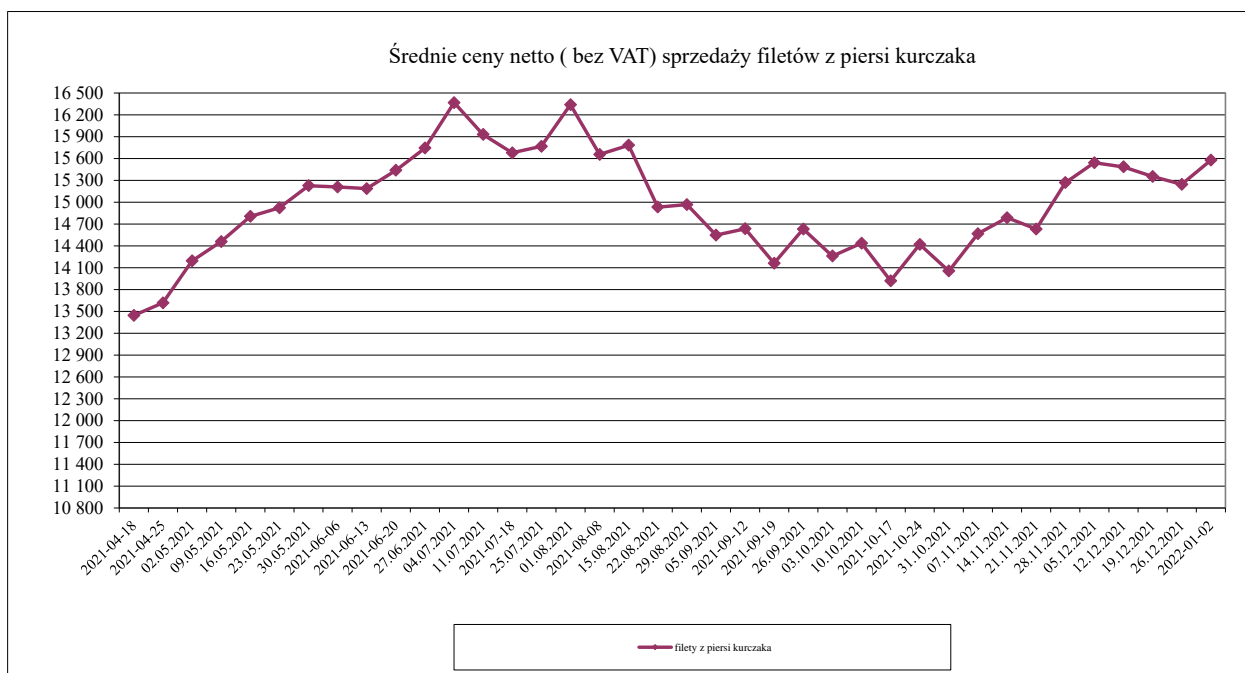
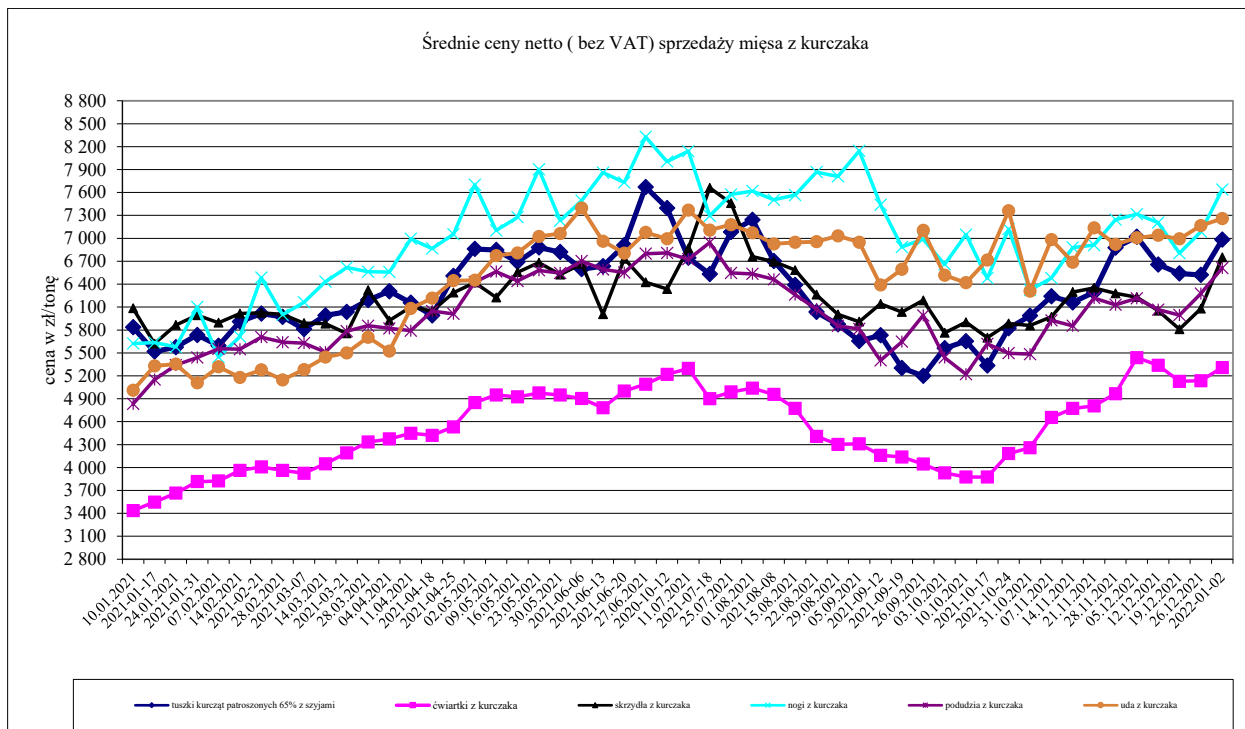

Średnie ceny netto (bez VAT) sprzedaży mięsa z indyka

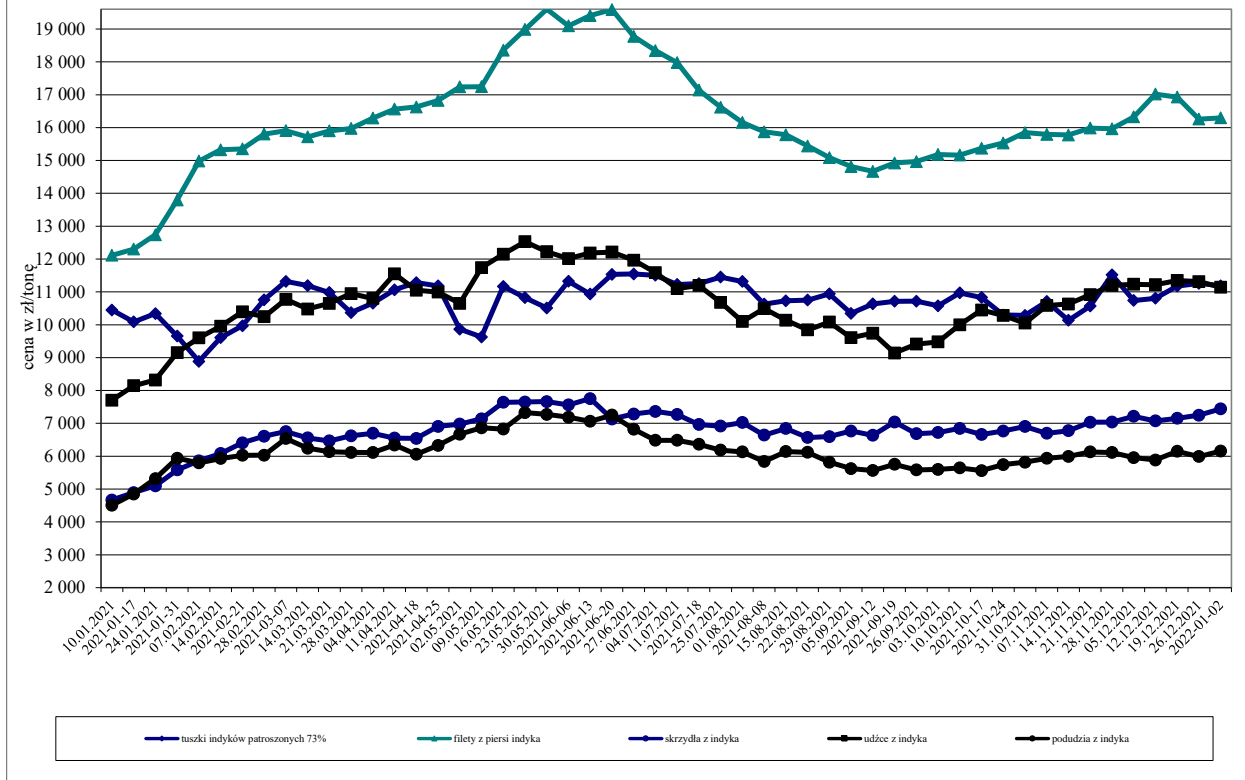

Ceny sprzedaży mięsa drobiowego (LUZEM) za okres: 27.12-02.01.2022

Cena [zł/tonę]

TOWAR	POLSKA			MAKROREGIONY*											
	02.01.2022	26.12.2021	Zmiana ceny [%]	PÓLNOCNY			CENTRALNY			POŁUD.-WSCHOD			ZACHODNI		
				02.01.2022	26.12.2021	Zmiana ceny [%]	02.01.2022	26.12.2021	Zmiana ceny [%]	02.01.2022	26.12.2021	Zmiana ceny [%]	02.01.2022	26.12.2021	Zmiana ceny [%]
tuszki kurcząt patroszonych 65% bez szczy	7 355	7 301	0,7	7 810	7 670	1,8	7 485	7 667	-2,4	-	-	-	7 239	7 205	0,5
tuszki kurcząt patroszonych 65% z szczyami	7 025	6 494	8,2	7 389	7 240	2,1	6 998	6 453	8,5	7 156	6 669	7,3	6 914	7 048	-1,9
tuszki indyków patroszonych 73%	11 185	11 258	-0,6	11 216	11 317	-0,9	nld	nld	-	-	-	-	11 234	11 278	-0,4
ćwiartki z kurczaka	5 251	5 085	3,3	5 421	5 035	7,7	5 172	4 869	6,2	5 903	5 923	-0,3	5 327	5 351	-0,5
skrzydła z kurczaka	6 730	5 896	14,1	7 188	7 389	-2,7	nld	nld	-	6 880	6 887	-0,1	5 815	5 890	-1,3
filety z piersi kurczaka	15 602	14 969	4,2	15 648	15 051	4,0	15 660	15 007	4,3	16 436	14 748	11,4	15 009	14 936	0,5
nogi z kurczaka	7 666	7 091	8,1	6 832	6 745	1,3	7 779	7 117	9,3	7 010	6 950	0,9	-	6 300	-
podudzia z kurczaka	6 245	5 886	6,1	6 375	6 014	6,0	6 253	5 885	6,3	6 848	6 995	-2,1	6 088	5 762	5,7
uda z kurczaka	6 746	6 451	4,6	nld	nld	-	7 143	6 742	5,9	6 103	6 156	-0,9	5 884	5 733	2,6
filety z piersi indyka	16 110	16 085	0,1	15 966	15 742	1,4	nld	nld	-	nld	nld	-	16 364	16 253	0,7
skrzydła z indyka	7 418	7 218	2,8	7 212	7 129	1,2	nld	nld	-	nld	nld	-	7 267	6 942	4,7
udźce z indyka	11 062	11 342	-2,5	11 347	11 484	-1,2	nld	nld	-	nld	nld	-	12 150	12 260	-0,9
podudzia z indyka	6 104	5 925	3,0	6 098	5 729	6,4	nld	nld	-	nld	nld	-	6 023	5 912	1,9
wątroby z kurczaka	3 154	3 153	0,0	2 656	2 600	2,2	3 132	3 167	-1,1	6 850	6 861	-0,2	2 918	2 884	1,2
wątroby z indyka	5 508	5 593	-1,5	nld	nld	-	nld	nld	-	nld	nld	-	5 562	4 929	12,8

Cena [zł/tonę]	TOWAR	POLSKA			MAKROREGIONY*											
					PÓLNOCNY			CENTRALNY			POŁUD-WSCHOD			ZACHODNI		
		02.01.2022	26.12.2021	Zmiana ceny [%]	02.01.2022	26.12.2021	Zmiana ceny [%]	02.01.2022	26.12.2021	Zmiana ceny [%]	02.01.2022	26.12.2021	Zmiana ceny [%]	02.01.2022	26.12.2021	Zmiana ceny [%]
	tuszki kurcząt patroszonych 65% bez szczy	7 153	7 148	0,1	--	--	--	7 155	7 152	0,0	--	--	--	7 100	7 100	0,0
	tuszki kurcząt patroszonych 65% z szczyjami	6 629	7 066	-6,2	6 210	7 534	-17,6	7 205	7 289	-1,2	6 682	6 423	4,0	7 108	7 312	-2,8
	tuszki indyków patroszonych 73%	--	--	--	--	--	--	--	--	--	--	--	--	--	--	--
	ćwiartki z kurczaka	5 756	5 455	5,3	7 223	6 213	16,3	5 712	5 992	-4,7	5 713	5 673	0,7	5 705	5 346	6,7
	skrzydła z kurczaka	6 839	7 138	-4,2	5 824	5 822	0,0	7 268	7 407	-1,9	4 143	4 457	-7,0	6 320	6 782	-6,8
	filety z piersi kurczaka	15 538	15 671	-0,8	15 341	15 086	1,7	15 565	15 756	-1,2	15 157	14 455	4,9	15 529	15 601	-0,5
	nogi z kurczaka	6 901	6 933	-0,5	7 100	7 100	0,0	--	6 900	--	--	--	--	6 894	6 914	-0,3
	podudzia z kurczaka	6 990	7 017	-0,4	7 016	6 387	9,9	7 110	7 120	-0,1	6 458	6 660	-3,0	6 654	6 980	-4,7
	uda z kurczaka	7 592	7 975	-4,8	6 697	6 916	-3,2	7 824	8 167	-4,2	10 976	10 684	2,7	6 733	7 055	-4,6
	filety z piersi indyka	16 651	16 640	0,1	16 880	16 740	0,8	--	--	--	--	--	--	n/d	n/d	n/d
	skrzydła z indyka	7 635	7 573	0,8	7 930	8 050	-1,5	--	--	--	--	--	--	n/d	n/d	n/d
	udźce z indyka	11 877	11 134	6,7	12 590	11 590	8,6	--	--	--	--	--	--	n/d	n/d	n/d
	podudzia z indyka	7 378	7 204	2,4	7 810	7 890	-1,0	--	--	--	--	--	--	n/d	n/d	n/d
	watrobki z kurczaka	4 617	4 868	-5,2	--	--	--	5 190	5 041	3,0	n/d	n/d	n/d	n/d	n/d	n/d
	watrobki z indyka	6 270	4 671	34,2	6 270	--	--	--	--	--	--	--	--	4 671	--	--

Średnie miesięczne ceny skupu kurcząt i indyków (typ brojler, w zł/kg)

egiony	KURCZĘTA				
	POLSKA	Północny	Centralny	Poł-wsch	Zachodni
I 2021	3,28	3,33	3,30	3,86	3,16
II 2021	3,47	3,49	3,47	3,92	3,45
III 2021	3,64	3,67	3,61	4,04	3,65
IV 2021	3,78	3,79	3,75	4,23	3,80
V 2021	3,99	4,05	3,96	4,42	4,00
VI 2021	4,12	4,11	4,11	4,44	4,12
VII 2021	4,24	4,28	4,27	4,25	4,24
VIII 2021	4,17	4,20	4,14	4,19	4,23
IX 2021	4,00	4,05	3,97	3,75	4,06
X 2021	3,96	3,99	3,95	3,83	4,01
XI 2021	4,07	4,05	4,08	4,21	4,05
XII 2021	4,29	4,32	4,26	4,67	4,31
	INDYKI				
	POLSKA	Północny	Centralny	Poł-wsch	Zachodni
I 2021	4,35	4,25	4,53	4,57	4,43
II 2021	5,35	5,15	5,58	5,61	5,54
III 2021	5,61	5,50	5,70	5,86	5,69
IV 2021	5,79	5,69	5,83	5,95	5,88
V 2021	6,27	6,17	6,42	6,52	6,28
VI 2021	6,42	6,42	6,37	6,50	6,44
VII 2021	5,71	5,67	5,68	5,56	5,80
VIII 2021	5,07	4,89	5,00	5,12	5,34
IX 2021	4,89	4,74	4,94	5,00	5,08
X 2021	4,90	4,75	5,01	5,00	5,06
XI 2021	5,05	4,96	5,08	5,14	5,15
XII 2021	5,36	5,21	5,48	5,48	5,49

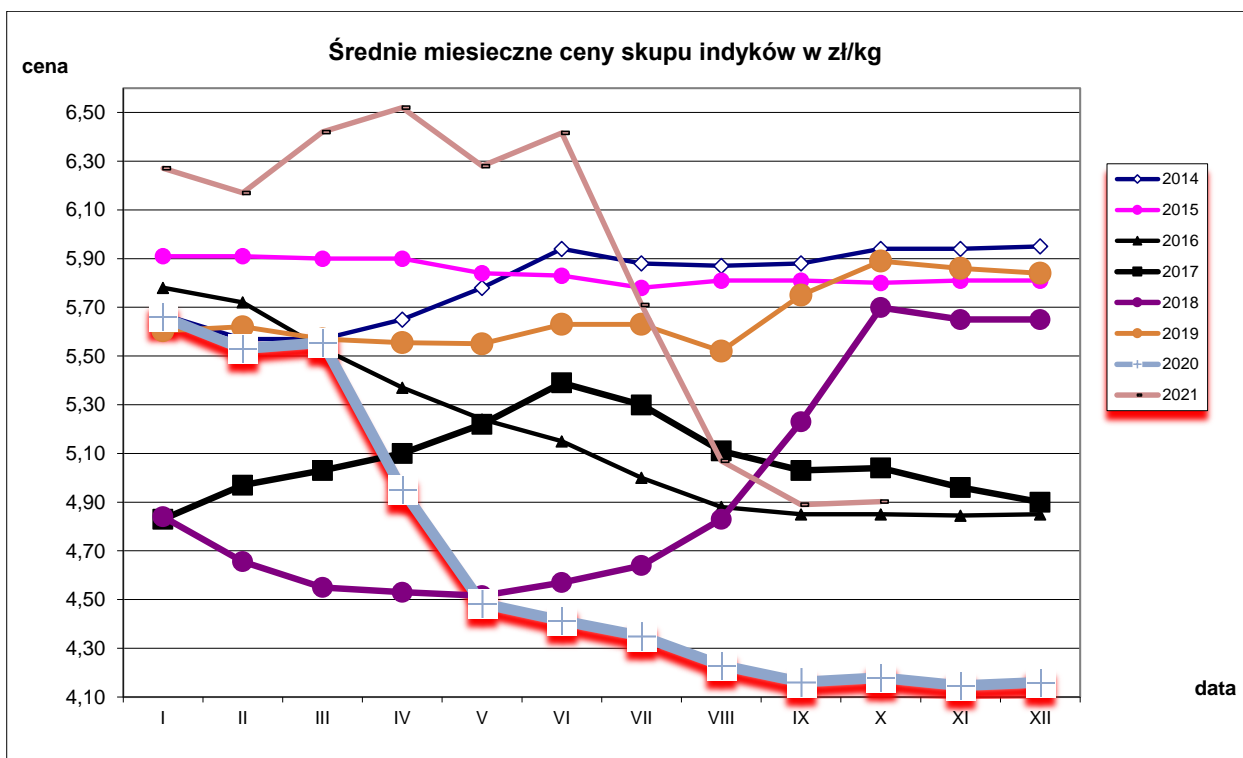
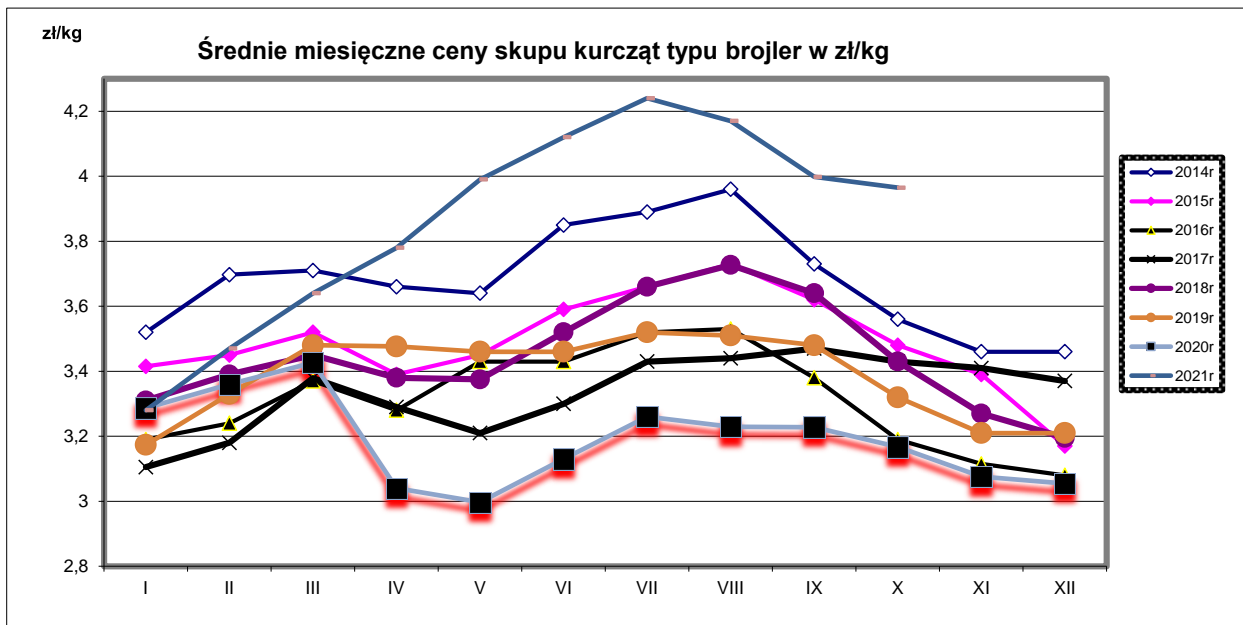

MN/100 KG	2020						2021						change - 1 year	
	grudzień	styczeń	lut	marzec	kwiecień	maj	czerwiec	lipiec	sierpień	wrzesień	październik	listopad		grudzień
Belgium EUR	129,97	146,16	175,17	177,42	174,80	172,07	177,20	181,24	180,25	173,71	173,65	182,10	180,12	38,7%
Bulgaria EUR	143,44	142,79	134,60	148,73	151,81	142,59	150,44	152,30	159,80	159,44	154,94	153,22	152,10	6,0%
Bulgaria BGN	280,54	279,27	263,25	290,88	296,92	278,87	294,23	297,87	312,53	311,83	303,03	299,67	297,49	6,0%
Czechia EUR	189,68	191,83	178,19	170,30	171,34	173,91	175,22	181,54	181,58	180,75	178,57	177,15	179,76	-5,2%
Czechia CZK	5030,18	5046,15	4661,03	4406,64	4485,08	4513,34	4482,00	4620,97	4653,41	4603,50	4532,95	4516,08	4562,07	-9,3%
Denmark EUR	231,97	237,24	231,17	230,75	227,22	246,00	248,19	243,99	240,94	234,64	248,26	252,16	243,07	4,8%
Denmark DKK	1727,33	1765,35	1719,65	1716,00	1689,68	1829,47	1845,58	1814,43	1791,97	1744,97	1846,10	1875,94	1807,75	4,7%
Germany EUR	287,00	285,39	285,00	285,00	285,00	289,00	297,68	302,70	307,45	309,00	310,80	314,03	316,00	10,1%
Ireland EUR	211,49	213,37	211,90	213,18	214,74	214,52	214,68	214,96	214,62	212,30	212,68	215,40	214,84	1,6%
Greece EUR	194,33	195,13	194,76	195,71	184,24	199,82	199,83	201,84	203,96	205,50	204,11	205,83	208,67	7,4%
Spain EUR	138,43	129,66	139,90	163,36	173,96	179,61	175,65	171,74	163,08	143,49	147,46	156,80	171,11	+23,6%
France EUR	220,00	220,00	220,00	227,50	235,00	235,00	235,00	235,00	235,00	235,00	235,00	235,00	235,00	+6,8%
Croatia EUR	175,14	180,16	177,66	174,85	177,58	181,56	183,19	188,48	189,66	191,62	191,69	193,89	199,91	+14,1%
Croatia HRK	1324,67	1358,77	1343,55	1324,00	1345,84	1374,20	1378,55	1413,30	1422,94	1436,55	1436,33	1456,74	1503,00	+13,5%
Italy EUR	235,92	223,21	217,61	215,50	216,16	221,73	239,13	252,47	250,97	251,55	251,17	253,03	268,00	+13,6%
Cyprus EUR	230,03	229,35	228,77	228,82	229,01	229,03	228,85	228,94	228,94	228,94	228,94	228,94	228,94	-0,5%
Latvia EUR	c	c	c	c	c	c	c	c	c	c	c	c	c	
Lithuania EUR	138,28	142,41	142,73	143,52	149,12	150,65	159,52	161,88	174,23	168,89	158,33	150,83	157,64	+14,0%
Hungary EUR	141,08	142,24	141,21	141,12	145,03	146,78	151,09	156,43	156,86	158,50	158,27	153,21	152,30	+8,0%
Hungary HUF	50790,00	51038,96	50796,02	50551,89	53028,54	52963,65	53508,36	54729,66	55974,99	55837,11	55703,57	55253,73	55253,73	+9,2%
Malta EUR	220,00	218,97	211,15	210,81	218,45	218,00	222,83	218,16	216,67	217,21	224,56	221,67	230,00	+4,5%
Netherlands EUR	174,00	174,00	174,00	174,00	174,00	174,00	174,00	174,00	174,00	174,00	174,00	174,00	174,00	+0,0%
Austria EUR	269,70	272,54	268,72	265,64	281,32	281,88	282,98	285,40	290,62	289,05	291,71	290,63	292,29	+8,4%
Poland EUR	88,79	107,82	124,55	130,56	132,20	139,25	151,52	157,18	154,14	138,30	121,81	125,05	138,89	+56,4%
Poland PLN	399,98	482,90	564,64	587,28	607,58	636,37	686,37	707,53	702,59	631,88	555,86	574,48	645,20	+61,3%
Portugal EUR	149,27	144,00	145,35	149,75	174,45	188,00	182,55	179,50	170,89	159,08	154,73	170,73	191,14	+28,1%
Romania EUR	124,71	122,77	128,19	142,14	145,15	144,47	145,73	149,39	150,94	155,76	158,13	155,95	156,32	+25,3%
Romania RON	607,43	597,97	624,65	692,91	709,27	710,91	717,77	735,50	743,52	766,81	782,15	771,62	773,67	+27,4%
Slovenia EUR	211,25	212,43	213,40	220,93	210,59	207,90	214,56	224,16	243,27	238,83	241,18	247,03	253,78	+20,1%
Slovakia EUR	179,95	186,74	185,51	181,58	181,17	182,76	177,85	185,60	191,69	190,18	190,34	190,32	199,84	+11,0%
Finland EUR	301,90	302,22	306,21	305,65	306,26	307,30	309,66	310,06	309,32	310,23	309,66	310,29	310,03	+2,7%
Sweden EUR	238,50	262,10	266,63	270,46	266,85	276,22	267,55	273,96	273,67	284,28	281,12	287,11	283,55	+18,9%
Sweden SEK	2443,77	2667,13	2690,06	2728,75	2713,77	2810,23	2713,32	2772,93	2789,97	2905,19	2858,70	2888,03	2842,50	+16,3%
EU EUR	178,08	180,09	184,88	190,47	193,89	197,89	202,90	206,13	204,89	199,25	196,65	199,60	206,35	+15,9%

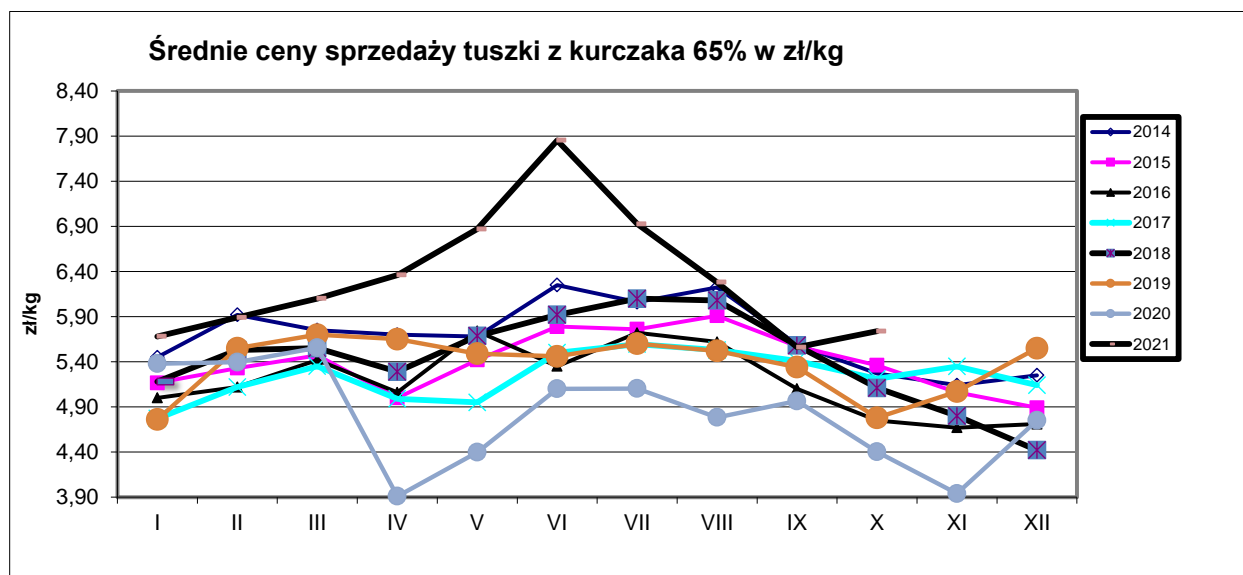

Ceny sprzedaży filetów z piersi kurczaka w zł/kg

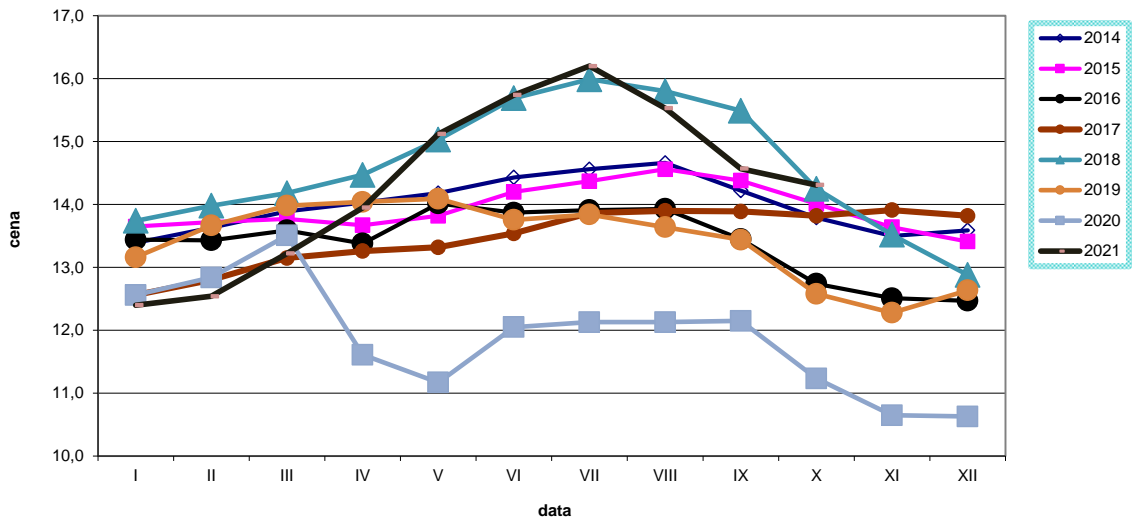

Ceny sprzedaży tuszki z indyka w zł/kg

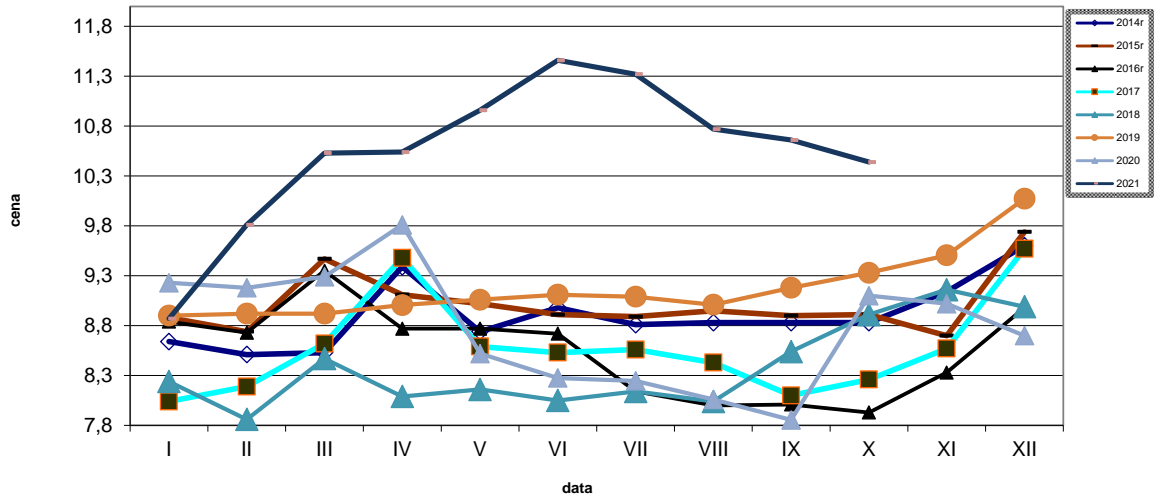

Ceny sprzedaży filetów z piersi indyka w zł/kg

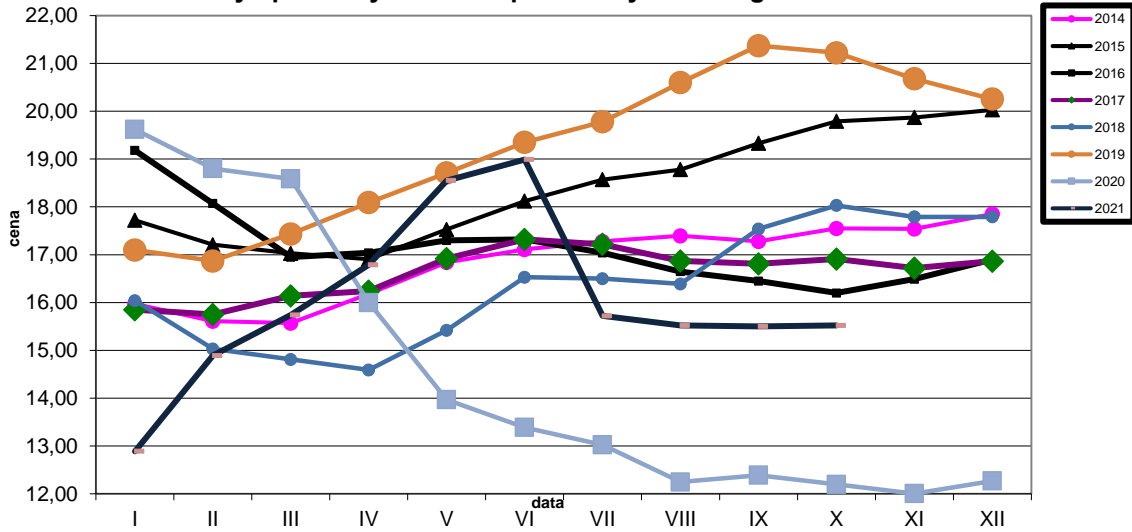

Średnie miesięczne ceny sprzedaży kurczaków i indyków (w zł/kg)

KURCZAKI

Miesiące/Regiony	POLSKA	Północny	Centralny	Poł-wsch	Zachodni
I 2021	5,68	4,99	5,75	5,67	5,62
II 2021	5,89	5,79	5,90	5,83	5,90
III 2021	6,10	5,46	6,16	5,96	6,20
IV 2021	6,36	5,93	6,41	6,50	6,30
V 2021	6,87	6,62	6,87	6,78	7,05
VI 2021	7,09	6,88	7,08	6,96	7,31
VII 2021	6,93	6,80	6,89	6,83	7,28
VIII 2021	6,28	6,57	6,20	6,11	7,18
IX 2021	5,56	5,72	5,49	5,40	6,71
X 2021	5,74	5,52	5,70	5,63	6,52
XI 2021	6,45	6,27	6,43	6,39	6,80
XII 2021	6,78	6,63	6,74	6,76	7,42

INDYKI

	POLSKA	Północny	Centralny	Poł-wsch	Zachodni
I 2021	8,87	n	n	n	n
II 2021	9,81	n	n	n	n
III 2021	10,53	n	n	n	n
IV 2021	10,54	n	n	n	n
V 2021	10,96	n	n	n	n
VI 2021	11,46	n	n	n	n
VII 2021	11,32	n	n	n	n
VIII 2021	10,77	n	n	n	n
IX 2021	10,61	n	n	n	n
X 2021	10,44	n	n	n	n
XI 2021	11,10	n	n	n	n
XII 2021	11,24	n	n	n	n

HANDEL ZAGRANICZNY

Polski eksport, import mięsa drobiowego i podrobów (0207), drobiu żywego (0105) za I-X 2021
(dane wstępne w trakcie weryfikacji-mogą być obarczone błędami)

* - Dane wstępne

Źródło: Ministerstwo Finansów

wykonała: M. Czeczko

Mięso drobiowe - kod CN 0207						
WAŻNIEJSZE KRAJE						
EKSPORT						
Kraj	I-X 2020r		Kraj	I-X 2021r		Wolumen [tony]
	Wartość [tys. EUR]	Wartość [tys. PLN]		Wartość [tys. EUR]	Wartość [tys. PLN]	
OGÓLEM	1 984 001	8 735 862	OGÓLEM	2 180 825	9 937 739	1 206 052
Niemcy	430 640	1 894 353	Niemcy	468 554	2 136 210	197 548
Wielka Brytania	275 399	1 213 557	Wielka Brytania	303 472	1 384 467	114 867
Francja	187 530	826 641	Francja	235 860	1 074 076	98 119
Holandia	148 630	654 364	Holandia	217 868	991 989	115 925
Republika Czeska	121 155	533 121	Republika Czeska	121 899	555 334	59 302
Hiszpania	91 947	403 742	Hiszpania	81 246	369 749	34 306
Słowacja	76 015	334 387	Słowacja	68 229	310 651	35 800
Belgia	55 241	242 679	Belgia	65 847	299 840	33 642
Rumunia	50 651	223 391	Ghana	59 601	271 272	62 062
Litwa	43 098	189 477	Węgry	51 641	235 449	23 247
Węgry	42 107	185 402	Rumunia	50 853	231 811	30 921
Hongkong	40 407	178 051	Litwa	49 181	223 937	29 347
Ghana	35 353	156 262	Irlandia	47 306	215 611	15 368
Irlandia	30 389	133 722	Kongo (d.Zair)	40 337	184 068	44 849
Austria	29 227	128 315	Austria	30 093	137 118	11 423
Kongo (d.Zair)	24 721	109 706	Ukraina	30 068	137 034	84 823

dane wstępne

Mięso drobiowe - kod CN 0207						
WAŻNIEJSZE KRAJE						
IMPORT						
Kraj	I-X 2020r		Kraj	I-X 2021r		Wolumen [tony]
	Wartość [tys. EUR]	Wartość [tys. PLN]		Wartość [tys. EUR]	Wartość [tys. PLN]	
OGÓLEM	61 193	269 254	OGÓLEM	84 636	385 666	59 977
Niemcy	23 134	101 473	Niemcy	32 404	147 376	24 690
Wielka Brytania	10 475	46 197	Ukraina	19 538	89 300	9 948
Ukraina	7 229	31 903	Włochy	5 140	23 422	4 001
Włochy	3 949	17 415	Holandia	4 413	20 082	3 086
Francja	3 343	14 746	Francja	3 454	15 770	1 877
Holandia	3 205	14 167	Holandia	3 429	15 636	4 090
Szwecja	2 870	12 598	Dania	3 114	14 199	1 534
Węgry	2 664	11 733	Węgry	2 775	12 638	3 516
Dania	1 774	7 840	Republika Czeska	2 612	11 909	1 721
Belgia	708	3 125	Tajlandia	2 406	10 960	1 001
Słowacja	338	1 495	Belgia	1 413	6 434	2 005
Irlandia	277	1 185	Brazylia	1 051	4 786	428
Brazylia	250	1 104	Słowacja	917	4 185	434
Republika Czeska	243	1 061	Wielka Brytania	458	2 087	503
Litwa	168	730	Szwecja	346	1 573	296
Tajlandia	135	580	Irlandia	305	1 387	269

dane wstępne

drob żywy - kod CN 0105						
WAŻNIEJSZE KRAJE						
EKSPORT						
Kraj	I-X 2020r		Kraj	I-X 2021r		Wolumen [tony]
	Wartość [tys. EUR]	Wartość [tys. PLN]		Wartość [tys. EUR]	Wartość [tys. PLN]	
OGÓLEM	58 687	258 993	OGÓLEM	49 996	227 710	27 699
Niemcy	32 207	142 086	Niemcy	28 607	130 176	21 094
Ukraina	16 052	70 833	Ukraina	10 700	48 765	1 359
Holandia	2 178	9 603	Litwa	3 899	17 867	944
Białoruś	2 097	9 254	Holandia	3 777	17 205	3 820
Litwa	1 607	7 157	Słowacja	943	4 288	137
Rosja	1 082	4 729	Lotwa	621	2 802	205
Słowacja	1 003	4 382	Węgry	592	2 697	68
Rumunia	757	3 359	Rumunia	491	2 240	59
Lotwa	513	2 297	Republika Czeska	284	1 297	9
Republika Czeska	482	2 121	Francja	35	155	1
Grecja	454	2 036	Austria	26	118	1
Egipt	255	1 134	Białoruś	21	98	1

dane wstępne

drob żywy - kod CN 0105						
WAŻNIEJSZE KRAJE						
IMPORT						
Kraj	I-X 2020r		Kraj	I-X 2021r		Wolumen [tony]
	Wartość [tys. EUR]	Wartość [tys. PLN]		Wartość [tys. EUR]	Wartość [tys. PLN]	
OGÓLEM	131 433	579 323	OGÓLEM	132 229	602 204	104 048
Niemcy	28 387	125 013	Holandia	30 982	141 180	26 349
Holandia	26 113	115 625	Niemcy	24 150	109 889	11 112
Węgry	17 577	77 511	Węgry	18 551	84 517	18 919
Republika Czeska	16 170	71 341	Republika Czeska	15 611	62 033	14 359
Słowacja	10 645	46 913	Dania	8 780	39 959	1 043
Dania	7 903	34 720	Francja	8 627	39 326	2 653
Wielka Brytania	7 352	32 253	Słowacja	7 496	34 128	13 138
Austria	7 028	30 921	Wielka Brytania	6 162	28 103	345
Francja	3 185	13 986	Litwa	5 619	25 540	6 753
Włochy	3 012	13 185	Austria	4 143	18 899	302
Litwa	2 478	10 899	Portugalia	954	4 349	1 287
Lotwa	686	3 033	Szwecja	924	4 206	2 517
Szwecja	292	1 262	Lotwa	725	3 310	2 697
Portugalia	224	999	Włochy	635	2 889	422

dane wstępne

Biuletyn „Rynek mięsa drobiowego” ukazuje się w każdy czwartek o godz. 13⁰⁰.

Wydawca:

Ministerstwo Rolnictwa i Rozwoju Wsi, Departament Rynków Rolnych

ul. Wspólna 30

00-930 Warszawa

tel. (022) 623-16-06

fax (022) 623-27-06

Internet: [strona ZSRiR](http://strona.ZSRiR)

Autor:

Małgorzata Czeczko, tel. (022) 623-16-06; E-mail: Malgorzata.Czeczko@minrol.gov.pl

Warunki otrzymania biuletynu:

Biuletyn udostępniany jest wszystkim zainteresowanym bezpłatnie.