



ZINTEGROWANY SYSTEM ROLNICZEJ INFORMACJI RYNKOWEJ

# RYNEK OWOCÓW I WARZYW ŚWIEŻYCH

NR 41/2023

19.10.2023 r.

---

***Notowania za okres: 09.10 – 18.10.2023 r.***

---

Biuletyn tygodniowy.

Informacje zamieszczane w niniejszym biuletynie przekazywane są przez podmioty włączone do Zintegrowanego Systemu Rolniczej Informacji Rynkowej (ZSRIR).

Podstawy prawne:

- ustawa z dnia 30 marca 2001 r. o rolniczych badaniach rynkowych (Dz.U. 2015, poz. 1160 – tekst jednolity);
- rozporządzenie Ministra Rolnictwa i Rozwoju Wsi z dnia 8 marca 2021 r. w sprawie zbieranych danych rynkowych (Dz. U. z 2021 r., poz. 589).

# Spis treści

<b>1. Ceny skupu – Instytut Ekonomiki Rolnictwa i Gospodarki Żywnościowej</b> .....	3
1.1. Ceny skupu netto w zakładach przetwórczych i chłodniach (zł/kg) .....	3
<b>2. Średnie tygodniowe ceny producenta – Krajowa Rada Izb Rolniczych</b> .....	6
<b>3. Rynek hurtowy</b> .....	7
3.1. Cena warzyw na rynkach hurtowych .....	6
3.2. Cena owoców na rynkach hurtowych .....	8
3.3. Zmiana cen hurtowych dla wybranego asortymentu owoców i warzyw .....	9
<b>4. Ceny jabłek – organizacje producentów</b> .....	10
4.1. Ceny jabłek w skupie .....	10
4.2. Ceny jabłek w sprzedaży .....	10
<b>5. Średnie ceny zakupu owoców i warzyw płacone przez sieci handlowe</b> .....	11
<b>6. Wykresy – średnie ceny na rynkach hurtowych 2023r.</b> .....	12
<b>7. Wykres – średnie ceny jabłek w Polsce w 2022/23 r.</b> .....	13

## Dodatkowe informacje.

**1. Informacje dot. cen skupu dostarczane są przez IERiGŻ Zakład Ekonomiki Gospodarstw Rolnych i Ogrodniczych**

**2. Informacje dot. cen producenta dostarczane są przez KRIR MRiRW**

**3. Informacje dot. cen hurtowych dostarczone są przez przedstawicieli niżej wymienionych rynków hurtowych i ośrodków doradztwa rolniczego.**

Warszawski Rolno-Spożywczy Rynek Hurtowy S.A. – **Bronisze** – [www.bronisze.com.pl](http://www.bronisze.com.pl); **Gięda** - Białystok  
Podlaskie Centrum Rolno Towarowe S.A. - <https://www.podlaskiecentrum.pl/>; **Lubelski Rynek Hurtowy S.A.**  
– **Lublin** – [www.elizowka.pl](http://www.elizowka.pl), **Wielkopolska Gildia Rolno-Ogrodnicza S.A.** – **Poznań** – [www.wgro.com.pl](http://www.wgro.com.pl);  
**Podkarpackie Centrum Hurtowe Agrohurt S.A.** – **Rzeszów** – [www.mgrt.rzeszow.pl](http://www.mgrt.rzeszow.pl); **Zachodniopomorskie Centrum Hurtowe Rolhurt-** [www.rolhurt.pl](http://www.rolhurt.pl), **Mewat Bydgoszcz** - [www.targowisko.mewat.pl](http://www.targowisko.mewat.pl), **Rolno-spożywczy rynek hurtowy-** <http://www.targpiast.com.pl/>, **Łódzki Rynek Hurtowy ZIAZDOWA S.A.** <https://zjazdowa.com.pl/>, **Radomska Gięda Rolna** - <https://rsrh-radom.pl/>, **Targowisko Miejskie Sandomierz** - <http://targowiskasandomierz.pl/>, **Kompleks Handlowy RYBITWY** - <https://khrybitwy.pl/>.

**4. Informacje dot. cen targowiskowych ziemniaków i cebuli dostarczone są przez pracowników ośrodków doradztwa rolniczego.**

# 1. Ceny skupu – Instytut Ekonomiki Rolnictwa i Gospodarki Żywnościowej

## 1.1. Ceny skupu netto w zakładach przetwórczych i chłodniach (zł/kg)

Ceny skupu netto w zakładach przetwórczych i chłodniach zbierane 16-17 X 2023 r. (zł/kg)							
Województwa	Pomidory do mrożenia	Cebula obrana	Cebula w fusce	Marchew na kostkę	Marchew na plastry	Kalafior różyczkowany	Brokuł różyczkowany
kujawsko-pomor.	0,85-0,90z			0,40z-0,42z			
kujawsko-pomor.		1,66-1,70z	0,90z				
kujawsko-pomor.		1,68z	0,86-0,90z		0,50z		
kujawsko-pomor.		1,70z				1,67z/l	3,35z/II-3,50z/l
lubelskie	0,90z						3,35z/II
lubelskie							
lubelskie							
lubelskie						1,60z/II-1,68z/l	
lubuskie							
łódzkie							
łódzkie							
małopolskie					0,55z		
mazowieckie		1,70z					
mazowieckie				0,42z-0,44z			
podkarpackie	0,86-0,91z						
podkarpackie			0,87z				
podlaskie					0,60z		
podlaskie							3,40z/II-3,50z/l
śląskie							
świętokrzyskie							
wielkopolskie	0,92z						
wielkopolskie							
zachodnio-pomor.	0,93z						
średnio	0,86-0,90z-0,93z	1,661,68z-1,70z	0,86-0,84z-0,90z	0,40z-0,44z	0,50z-0,60z	1,60z/II-1,67z/l	3,35z/II-3,50z/l
tydzień temu	0,86-0,90z-0,93z	1,65-1,70z-1,75z	0,85-0,90z	0,40z-0,42z	0,50z-0,60z	1,55z/II-1,65z/l	3,30z/II-3,40z/l
rok temu	0,85z	2,48z	1,75z	0,33z	0,52z	1,75z	3,30z

Województwa	Jabłka przemysłowe	Szpinak	Pory	Kapusta biała	Dynia Bambino	Papryka czerwona drążona
kujawsko-pomor.						
kujawsko-pomor.		0,90z				
kujawsko-pomor.		0,80-0,90z	1,50	0,45z		
kujawsko-pomor.						
lubelskie	0,65z					
lubelskie	0,65z-0,68z					
lubelskie	0,66z			0,50z		3,40z-3,60z/czerwona i żółta
lubelskie						
lubuskie					1,10z	
łódzkie						
łódzkie	0,65z-0,68z	0,90z	1,50-1,60z			
małopolskie	0,65z-0,68z					3,60z/czerwona
mazowieckie					1,00z-1,10z	
mazowieckie	0,64z-0,69z					1,70z/zielona-3,60z/czerwona i żółta
podkarpackie				0,50z		3,60z/czerwona
podkarpackie						
podlaskie						
podlaskie						
śląskie						
świętokrzyskie			1,50-1,60z			
wielkopolskie						
wielkopolskie						
zachodnio-pomor.						
średnio	0,64z-0,69z	0,80-0,90z	1,50-1,60z	0,45z-0,50z	1,00z-1,10z	ona)-3,40z-3,60z (czerwona i żółta)
tydzień temu	0,61z-0,63z	0,80-0,90z	1,40-1,50z	0,50z	1,00z-1,10z	ona)-3,40z-3,60z (czerwona i żółta)
rok temu	0,37z	0,85z	1,50z	0,85z	0,78z (obrana)	erwona-3,30/żółta-1,90z/zielona

Iz/ cena loco zakład, k/kontraktacja,kl.I/klasa I, kl.II/klasa II,extra/klasa ekstra,m/"mokry" przemysłs./ "suchy" przemysł,W/Węgielka

## 1.2. Ceny skupu warzyw i owoców w spółdzielniach ogrodniczych (zł/kg)

tel. (22) 505 44 32, (22) 505 47 06 E-mail: Tomasz.Smolenski@ierigz.waw.pl

Ceny skupu netto warzyw i owoców w spółdzielniach ogrodniczych zbierane 16-17 X 2023 r.

Województwo	Buraki ćwikłowe	Cebula	Czosnek/główka	Fasola szparagowa	Kapusta biała	Kiszona kapusta	Ogórki kiszane	Pomidory
lubelskie						3,90		
lubelskie	1,10		1,35	5,80-7,50	0,65-0,75		7,70	5,74
łódzkie		1,45	1,34	6,80-7,00	0,60-0,70	3,75		
łódzkie	0,90				0,62-0,75		7,90	5,66
małopol.	1,00		1,35			4,20	7,70	5,55
małopol.		1,55				4,30	7,60	5,77
małopol.	1,10	1,57			0,60-0,74	4,40		
małopol.	1,16	1,57	1,37	6,60-7,90			7,90	5,66
mazowiec.	1,12	1,58	1,36	6,90-7,80		4,40	7,80	5,70
podkarp.	1,10				0,60-0,80		7,60	5,97
podkarp.	1,12	1,57	1,40		0,54-0,77		7,50	
<b>Cena średnia</b>	<b>1,08</b>	<b>1,55</b>	<b>1,36</b>	<b>5,80-7,90</b>	<b>0,54-0,80</b>	<b>4,16</b>	<b>7,71</b>	<b>5,72</b>
<b>dwa tygodnie temu</b>	<b>1,13</b>	<b>1,59</b>	<b>1,36</b>	<b>6,80-9,00</b>	<b>0,60-0,85</b>	<b>4,43</b>	<b>7,46</b>	<b>4,71</b>
<b>rok temu</b>	<b>1,05</b>	<b>1,80</b>	<b>1,06</b>	<b>-</b>	<b>1,64</b>	<b>3,56</b>	<b>3,56</b>	<b>4,56</b>

Województwo	Ogórki spod osłon	Rzodkiewka/b	Marchew (myta)	Pieczarki	Pietruszka	Pory	Selery	Brokuły/a	Kalafiory/a	Papryka czerwona
lubelskie	3,95			6,40	3,40	3,10	2,45	3,10-3,60	3,65-3,90	4,80-5,00
małopol.	3,97	1,65	0,70-0,90	6,50	3,50	3,15	2,50	3,00-3,60	3,60-3,80	3,90-4,10
małopol.		1,75			3,45				3,40-3,70	
<b>3,70</b>	<b>4,20</b>	<b>1,70</b>	<b>0,60-0,80</b>	<b>6,20</b>	<b>3,50</b>	<b>2,90</b>	<b>2,65</b>	<b>3,10-3,50</b>	<b>3,50-3,90</b>	
mazowiec.	4,15	1,65	0,70-0,90	6,80	3,60	2,80	2,50	3,15-3,60	3,50-3,70	4,60-5,20
podkarp.		1,70	0,65-0,80	6,60	3,55		2,60	3,20-3,50	3,80	
podkarp.	3,95	1,60	0,70-0,90	6,60		2,90	2,75			
<b>Cena średnia</b>	<b>4,04</b>	<b>1,68</b>	<b>0,65-0,90</b>	<b>6,52</b>	<b>3,50</b>	<b>2,97</b>	<b>2,58</b>	<b>3,00-3,60</b>	<b>3,40-3,90</b>	<b>3,90-5,20</b>
<b>dwa tygodnie temu</b>	<b>3,64</b>	<b>1,62</b>	<b>0,70-1,00</b>	<b>5,98</b>	<b>3,60</b>	<b>2,84</b>	<b>2,77</b>	<b>3,10-3,60</b>	<b>3,45-3,70</b>	<b>3,80-4,80</b>
<b>rok temu</b>	<b>3,81</b>	<b>1,46</b>	<b>1,17</b>	<b>7,14</b>	<b>2,84</b>	<b>2,70</b>	<b>2,60</b>	<b>3,77</b>	<b>3,82</b>	<b>4,78</b>

a/sztuka,b/peczek

Województwo	Jabłka deserowe	Jabłka przemysłowe	Gruszki	Śliwki
lubelskie	1,50-2,60	0,59-0,63		2,90-3,60
łódzkie	1,45-2,70			
łódzkie			3,20-3,80	3,00-3,50
łódzkie		0,58-0,62		
małopolskie	1,60-2,60		3,30-3,50	
małopolskie	1,55-2,45			2,80-4,10
małopolskie				
małopolskie		0,60-0,63		
małopolskie			3,50-3,70	
mazowiec.	1,20-2,50			2,80-4,20
mazowiec.		0,60-0,63		
podkarp.	1,40-2,60		3,25-3,80	
podkarp.				2,90-4,20
<b>Cena średnia</b>	<b>1,40-2,60</b>	<b>0,58-0,63</b>	<b>3,20-3,80</b>	<b>2,80-4,20</b>
<b>dwa tygodnie temu</b>	<b>1,25-1,94</b>	<b>0,50-0,58</b>	<b>2,50-3,60</b>	<b>2,45-3,90</b>
<b>rok temu</b>	<b>0,90-1,40</b>	<b>0,30-0,32</b>	<b>2,20-2,70</b>	<b>1,25-1,80</b>

s/"suchy" przemysł, \*/jabłka w kal. 65+ i do średniej nie wliczana jest odmiana Antonówka

## 2. Średnie tygodniowe ceny producenta – Krajowa Rada Izb Rolniczych

Województwo/Towar	Mazowieckie			Świętokrzyskie			Wielkopolskie		
	09.10 - 15.10.2023r. cena w zł/kg (szt*)	02.10 - 08.10.2023r. cena w zł/kg (szt*)	tygodniowa zmiana ceny w %	09.10 - 15.10.2023r. cena w zł/kg (szt*)	02.10 - 08.10.2023r. cena w zł/kg (szt*)	tygodniowa zmiana ceny w %	09.10 - 15.10.2023r. cena w zł/kg (szt*)	02.10 - 08.10.2023r. cena w zł/kg (szt*)	tygodniowa zmiana ceny w %
Jabłka (op.5-20 kg) Golden delicious (70/80mm)	1,80	--	--	--	--	--	--	--	--
Jabłka (op.5-20 kg) Jonagold+Jonagored (70/80mm)	1,60	--	--	--	--	--	--	--	--
Jabłka (op.5-20 kg) Idared (70/80mm)	--	--	--	--	--	--	--	--	--
Jabłka (op.5-20 kg) Champion (70/80mm)	--	2,00	--	--	--	--	--	--	--
Jabłka (op.5-20 kg) Boskoop (70/80mm)	2,20	2,50	-12,0	--	2,00	--	--	--	--
Jabłka (op.5-20 kg) Gala (65/70mm)	--	--	--	--	1,70	--	--	--	--
Gruszki (op.5-20 kg) Lukaszówka (65/70 mm)	3,00	3,00	0,0	--	3,00	--	--	--	--
Cebula żółta 40-80 mm; op.5-25 kg	--	--	--	--	--	--	--	--	--
Cebula biała 40-80 mm op.5-25 kg	1,75	1,65	6,1	--	2,00	--	2,00	2,00	0,0
Marchew wszystkie odmiany pakowane luzem	1,00	1,00	0,0	--	1,00	--	1,20	1,20	0,0
Pietruszka korzeń op. 10 kg	--	--	--	--	3,50	--	3,50	4,00	-12,5
Pomidory, typ okrągły; op. 5-6 kg	--	--	--	--	4,90	--	6,34	4,81	31,9
Ogórki, typ gładkie; op. 5-6 kg	--	--	--	--	3,25	--	5,00	3,51	42,6
Seler	--	--	--	--	3,80	--	3,20	3,20	0,0
Sałata masłowa za główkę	--	--	--	--	2,50	--	--	--	--
Szparagi biało/fioletowe >16mm	--	--	--	--	--	--	--	--	--
Burak ćwikłowy op. 10-15 kg	--	--	--	--	1,00	--	1,10	1,10	0,0
Kalafior 12-20 cm	--	--	--	--	3,50	--	--	--	--
Kapusta biała zł/kg	--	--	--	--	0,90	--	1,00	1,06	-5,7
Rzodkiewka za pęczek 1 szt	--	--	--	--	1,50	--	--	--	--
Ziemniaki (op. 15 kg)	--	--	--	--	1,05	--	--	--	--
Pieczarki 30-65 mm	--	--	--	--	12,00	--	7,00	--	--

Wykorzystanie możliwe wyłącznie z dokładnym podaniem źródła.

### 3. Rynek hurtowy

#### 3.1. Ceny warzyw na rynkach hurtowych

##### Ceny **WARZYW** na rynkach hurtowych w dniach 16.10-18.10.2023r

		Bronisze		Kalisz		Łódź		Poznań		Rzeszów	
Data notowania		2023-10-18		2023-10-18		2023-10-17		2023-10-17		2023-10-16	
Warzywa		Max	Min	Max	Min	Max	Min	Max	Min	Max	Min
<b>KRAJOWE</b>											
Buraki ćwikłowe	kg	0,70	1,00	1,20	1,40	1,00	1,80	2,00	2,80	1,50	2,00
Cebula biała	kg	1,20	1,50	1,60	2,00	1,67	2,67	2,50	2,80	2,00	2,50
Kalafior	szt.	5,00	7,00	4,00	6,00	3,00	6,00	6,00	7,00	5,00	6,00
Kapusta biała	kg	0,75	1,00	1,00	1,00	1,00	1,50	2,00	2,80	1,00	1,50
Marchew	kg	0,80	1,30	1,40	1,40	1,50	2,50	1,80	2,60	1,50	1,80
Ogórki gruntowe	kg	5,50	7,50	6,00	7,00	2,00	6,00	7,00	8,00	3,50	4,00
Ogórki szklarniowe	kg	4,00	5,00	6,00	6,00	4,00	6,00	6,00	7,00	4,00	4,50
Papryka czerwona	kg	6,25	8,00	8,00	8,00	6,00	9,00	8,00	8,60	4,50	7,00
Papryka zielona	kg	4,00	4,50	5,00	5,00	3,00	6,00	6,00	6,00		
Papryka żółta	kg	6,25	8,00	7,00	8,00			9,00	9,60		
Pietruszka	kg	3,00	4,00	4,00	4,00	3,00	5,60	5,00	5,00	5,00	6,00
Pomidory	kg	9,00	11,00	9,00	10,00	7,50	10,00	8,33	10,00	5,00	6,00
Pomidory gruntowe	kg			3,00	3,00	1,94	4,17	4,00	4,00		
Pomidory malinowe	kg	9,50	12,00	8,00	9,00	8,33	10,00	8,33	10,83	4,00	5,00
Pory	szt.	2,00	3,00	2,00	3,00	1,80	2,60	2,00	2,50	2,50	3,00
Rzodkiewka	pęczek	1,50	2,20	1,50	2,00	1,50	2,20	1,60	2,00	1,80	2,00
Sałata	szt.	2,00	3,33	2,08	2,08	2,00	3,50	2,50	3,00	2,50	3,00
Selery	kg	1,75	2,50	3,00	4,00	2,40	4,40	4,40	5,00	4,00	5,00
Ziemniaki	kg	1,20	2,00	1,20	1,60	1,07	2,00	1,87	2,67	1,50	2,00
Boczniki	kg	13,50	20,00					27,50	30,00		
Pieczarki	kg	8,00	11,00	8,00	8,00	8,67	10,67	10,00	11,00	9,00	10,00
<b>IMPORTOWANE</b>											
Czosnek	kg	9,00	13,00	12,00	14,00						

Wykorzystanie możliwe wyłącznie z dokładnym podaniem źródła.

### 3.2. Cena owoców na rynkach hurtowych

Miejscowość			Bronisze		Kalisz		Łódź		Poznań		Rzeszów	
Data notowania			2023-10-18		2023-10-18		2023-10-17		2023-10-17		2023-10-16	
Owoce	Odm.	Jedn.	Min	Max	Min	Max	Min	Max	Min	Max	Min	Max
<b>KRAJOWE</b>												
Gruszki		kg	3,00	6,00	5,00	6,00	3,00	5,00	5,00	6,00	4,00	5,00
<i>Jabłko</i>												
	<i>Boskoop</i>	kg							3,00	4,00		
	<i>Celesta</i>	kg					2,67	3,33				
	<i>Cortland</i>	kg	2,66	3,33	3,33	3,33	1,67	2,67	4,00	4,00		
	<i>Delikates</i>	kg	2,86	3,50	2,67	2,67	1,67	3,00				
	<i>Gala</i>	kg	2,33	3,25	2,67	2,67			4,00	4,00		
	<i>Golden</i>	kg	2,66	3,50								
	<i>Jonagored</i>	kg			2,67	2,67						
	<i>Ligol</i>	kg	2,33	3,00	2,67	2,67	1,67	2,67	4,00	4,00		
	<i>Lobo</i>	kg	2,86	3,50	3,33	3,33	1,67	2,67	4,00	4,00		
	<i>Paulared</i>	kg	2,86	3,66			1,67	3,00				
	<i>Rubin</i>	kg			2,67	2,67			4,00	4,00		
	<i>Szampion</i>	kg	2,33	3,33	2,67	2,67	1,67	2,67	3,00	4,00		
	<i>Szara Reneta</i>	kg	3,00	4,00	2,67	2,67	1,67	2,67				
Maliny		kg	27,00	40,00	32,00	40,00	52,00	56,00	36,00	40,00		
Śliwki		kg	4,00	6,00	5,00	6,00	3,00	6,00	5,83	6,67	4,00	5,00
Truskawki		kg	18,00	28,00	20,00	26,00			28,00	30,00	25,00	28,00
<b>IMPORTOWANE</b>												
Ananasy		szt.	4,54	5,00	6,00	15,00	9,00	10,00			5,50	8,00
Arbuzy		kg	2,50	3,75	3,00	3,00	3,00	3,60	5,00	6,00	2,50	3,00
Banany		kg	4,60	5,25	5,56	5,56	4,72	5,28	5,00	6,11	3,00	3,11
Cytryny		kg	3,75	6,00	9,00	9,00	6,50	7,50	6,50	8,50	5,00	6,00
Grejpfruty		kg	4,50	6,00	5,00	7,00	5,29	5,88	6,43	7,14	5,00	5,50
Gruszki		kg	5,00	8,00	6,00	6,00	6,67	7,50	7,50	8,50		
Mandarynki		kg	9,00	11,00	9,00	9,00	8,00	10,00	9,00	12,50	8,00	9,00
Nektarynki		kg					7,00	9,00				
Pomarańcze		kg	5,00	8,00	5,00	7,00	7,00	10,00	6,50	8,00	5,50	6,00
Śliwki		kg					8,50	9,00	7,50	9,00		
Winogrona		kg	6,00	12,40	10,00	15,00	10,00	12,00	9,60	12,60	11,00	12,00

Wykorzystanie możliwe wyłącznie z dokładnym podaniem źródła.



### 3.3. Zmiana cen hurtowych dla wybranego asortymentu owoców i warzyw

#### Zmiany cen hurtowych dla wybranego asortymentu owoców i warzyw

Produkt	Jedn.	Cena zł/jedn				Zmiany ceny (%)							
		2023-10-19		2023-10-12		w stosunku do poprzedniego notowania*)		2 tyg.		3 tyg.		4 tyg.	
		Min	Max	Min	Max	Min	Max	Min	Max	Min	Max	Min	Max
1	2	3	4	5	6	7	8	9	10	11	12	13	14
<b>Warzywa krajowe</b>													
Bocznaki	kg	20,50	25,00	20,50	25,00	0,0	0,0	-0,2	5,3	-0,2	0,0	0,8	0,0
Buraki ćwikłowe	kg	1,28	1,80	1,28	1,82	0,0	-1,1	-4,0	-1,8	-4,0	5,9	1,1	0,0
Cebula biała	kg	1,79	2,29	1,91	2,39	-6,3	-4,2	-11,6	-12,8	-11,6	-8,9	-15,7	-17,7
Kalafior	szt.	4,60	6,40	4,30	5,90	7,0	8,5	17,4	23,9	17,4	32,7	7,2	16,4
Kapusta biała	kg	1,15	1,56	1,15	1,56	0,0	0,0	-8,9	-2,5	-8,9	6,4	-5,0	1,3
Marchew	kg	1,40	1,92	1,40	1,94	0,0	-1,0	-4,5	-2,4	-4,5	11,1	5,0	2,9
Ogórki gruntowe	kg	4,80	6,50	4,32	5,70	11,1	14,0	34,0	14,7	34,0	33,8	51,6	25,8
Ogórki szklarniowe	kg	4,80	5,70	4,57	5,70	5,0	0,0	5,7	-1,4	5,7	16,7	14,5	7,9
Papryka czerwona	kg	6,55	8,12	6,81	8,40	-3,9	-3,3	-3,7	0,0	-3,7	18,4	31,0	13,8
Papryka zielona	kg	4,50	5,38	4,00	5,50	12,5	-2,3	0,0	-8,5	0,0	11,2	19,5	7,5
Papryka żółta	kg	7,42	8,53	7,42	8,20	0,0	4,1	0,2	2,6	0,2	17,4	34,8	12,3
Pietruszka	kg	4,00	4,92	4,00	5,02	0,0	-2,0	-4,0	-13,4	-4,0	1,9	-5,5	-11,6
Pomidory	kg	7,77	9,40	5,17	6,43	50,3	46,1	74,8	54,5	74,8	60,5	89,2	73,5
Pomidory gruntowe	kg	2,98	3,72	2,48	3,31	20,1	12,3	49,9	20,5	49,9	24,3	48,5	34,0
Pomidory malinowe	kg	7,63	9,37	5,37	6,57	42,1	42,7	68,6	59,2	68,6	55,7	72,2	54,4
Pory	szt.	2,06	2,82	2,53	3,12	-18,6	-9,6	-14,5	-7,5	-14,5	6,0	-4,6	-0,7
Rzodkiewka	peczek	1,58	2,08	1,61	2,18	-2,0	-4,4	-1,9	0,0	-1,9	3,1	-4,2	-5,5
Salata	szt.	2,22	2,98	2,22	2,98	0,0	0,0	-18,6	-12,3	-18,6	5,3	-3,3	-1,5
Selery	kg	3,11	4,18	3,11	4,18	0,0	0,0	-14,2	-9,3	-14,2	-2,1	-23,2	-19,1
Ziemniaki	kg	1,37	2,05	1,34	1,91	2,0	7,8	-6,5	3,5	-6,5	6,2	-9,5	1,3
<b>Owoce krajowe</b>													
Brzoskwinie	kg	8,00	11,00	7,00	10,00	14,3	10,0	49,3	50,3	49,3	62,7	60,5	58,4
Gruszki	kg	4,00	5,60	3,75	6,00	6,7	-6,7	2,1	-2,6	2,1	1,8	11,6	0,3
Maliny	kg	36,75	44,00	28,00	38,67	31,3	13,8	51,0	50,0	51,0	58,8	82,2	59,0
Śliwki	kg	4,37	5,93	4,40	5,60	-0,8	6,0	6,9	4,7	6,9	17,0	13,9	11,3
Truskawki	kg	22,75	28,00	18,08	23,17	25,8	20,9	37,0	33,3	37,0	44,8	53,2	45,1
Porzeczki czerwone	kg	24,00	26,00	24,00	26,00	0,0	0,0	9,1	8,3	9,1	44,4	6,7	6,1
<b>Jabłka:</b>													
<i>Antonówki</i>	kg	2,00	3,33	2,50	3,67	-20,0	-9,1	-20,0	-9,1	-20,0	-9,1	-21,7	0,0
<i>Boskoop</i>	kg	3,00	4,00	3,00	4,00	0,0	0,0	0,0	0,0	0,0	0,0	0,0	0,0
<i>Celesta</i>	kg	2,67	3,33	2,67	3,33	0,0	0,0	0,0	11,1	0,0	-9,1	9,1	0,0
<i>Cortland</i>	kg	2,92	3,33	4,00	4,00	-27,1	-16,7	-27,1	-16,7	-27,1	-16,7	-27,1	-16,7
<i>Ligol</i>	kg	2,67	3,08	2,51	3,33	6,3	-7,5	6,3	-4,2	6,3	-4,2	-11,1	-9,8
<i>Lobo</i>	kg	2,97	3,38	2,78	3,11	6,7	8,5	-4,7	1,3	-4,7	-5,1	-4,7	1,3
<i>Paulared</i>	kg	2,26	3,33	2,26	3,33	0,0	0,0	21,3	11,9	21,3	11,0	4,5	5,2
<i>Rubin</i>	kg	3,33	3,33	4,00	4,00	-16,7	-16,7	-16,7	-16,7	-16,7	-16,7		
<i>Szara Reneta</i>	kg	2,44	3,11	2,44	3,11	0,0	0,0	0,0	0,0	0,0	-6,7	-13,7	-15,2
<i>Szampion</i>	kg	2,42	3,17	2,44	3,11	-1,1	1,8	-1,1	1,8	-1,1	1,8	-19,5	-20,9
<b>Warzywa importowane</b>													
Czosnek	kg	10,50	13,50	10,50	13,50	0,0	0,0	-14,9	-22,1	-4,5	-10,0	1,6	3,8
<b>Owoce importowane</b>													
Ananasy	szt.	6,26	9,50	6,26	9,50	0,0	0,0	-3,8	1,1	12,0	25,3	2,5	25,0
Banany	kg	4,58	5,06	4,40	4,93	4,0	2,8	-1,8	-8,0	4,6	-0,6	14,9	5,3
Cytryny	kg	6,15	7,40	5,69	7,13	8,1	3,9	6,0	1,6	8,5	4,5	-0,3	2,1
Grejpfruty	kg	5,24	6,31	5,24	6,23	0,0	1,1	-5,3	-11,3	0,0	-5,4	-5,3	-9,2
Gruszki	kg	6,29	7,50	6,39	8,00	-1,5	-6,3	12,7	5,9	12,7	5,9	6,3	3,4
Mandarynki	kg	6,13	9,41	8,60	10,30	0,0	0,0	-2,6	-2,9	3,2	4,7	0,2	-1,9
Nektarynki	kg	7,00	9,00	7,00	9,00	0,0	0,0	5,0	10,2	7,7	10,8	7,7	14,3
Śliwki	kg	8,00	9,00	8,00	9,00	0,0	0,0	10,3	0,0	10,3	0,0	6,7	0,0
Winogrona	kg	9,32	12,80	9,12	11,72	1,0	-0,8	4,6	-1,3	2,9	1,7	5,2	2,4

## 4. Ceny jabłek – organizacje producentów

### 4.1. Ceny jabłek w skupie

Odmiana	09.10 -15.10.2023	02.10 -08.10.2023	Zmiana [%]
Gala	175,0	192,7	-9,2
Jonagored	120,0	131,0	-8,4

PLN/100kg

Odmiana	09.10 -15.10.2023	02.10 -08.10.2023	Zmiana [%]
Średnia ważona (wszystkie odmiany)	140,0	169,0	-17,2

### 4.2. Ceny jabłek w sprzedaży

Odmiana	09.10 -15.10.2023	02.10 -08.10.2023	Zmiana [%]
Gala	311,9	321,0	-2,8
Golden	293,3	288,0	1,8
Jonagold/Jonagored	248,5	257,2	-3,4
Szampion	245,0	257,4	-4,8
Lobo*)	270,2	--	--

PLN/100kg

Odmiana	09.10 -15.10.2023	02.10 -08.10.2023	Zmiana [%]
Średnia ważona (wszystkie odmiany)	261,5	292,6	-10,6

## 5. Średnie ceny zakupu owoców i warzyw płacone przez sieci handlowe

### OWOCE - luzem

Towar	Cena w zł/kg		Zmiana [%]
	2023-10-15	2023-10-08	
<b>Jablka wg odmian (krajowe):</b>			
Gala	2,91	3,03	-4,0
Golden delicious	3,06	3,18	-3,8
Jonagold/jonagored	2,59	2,70	-4,1
Ligol	3,17		--
Lobo	2,74	2,92	-6,2
Szampion	2,90	2,82	2,8
<b>Jablka wg odmian (import):</b>			
Granny smith	6,91	6,99	-1,1
<b>Pomarańcze odmiany:</b>			
Valencia late	7,33	--	--
nieokreślone	5,24	5,25	-0,2
<b>Brzoskwinie (import):</b>			
żółty miąższ	7,49	7,49	0,0

### WARZYWA - luzem

Towar	Cena w zł/kg		Zmiana [%]
	2023-10-15	2023-10-08	
<b>krajowe</b>			
Marchew	1,62	1,69	-4,1
Pomidory na gałązkach	6,49	6,46	0,5
Pomidory okrągłe	6,87	6,21	10,6
Ziemniaki	1,74	1,81	-3,9

### WARZYWA - opakowania do 2 kg

Towar	Cena w zł/kg		Zmiana [%]
	2023-10-15	2023-10-08	
<b>krajowe</b>			
Marchew	2,64	2,56	3,1
Pomidory na gałązkach	17,93	17,85	0,4
Pomidory okrągłe	7,60	6,54	16,2
Pomidory typu cherry	21,85	21,92	-0,3
Ziemniaki	2,47	2,47	0,0

Dane podane w tabelach oznaczają ostatni dzień analizowanego tygodnia.

## 6. Wykresy – średnie ceny na rynkach hurtowych 2023r.

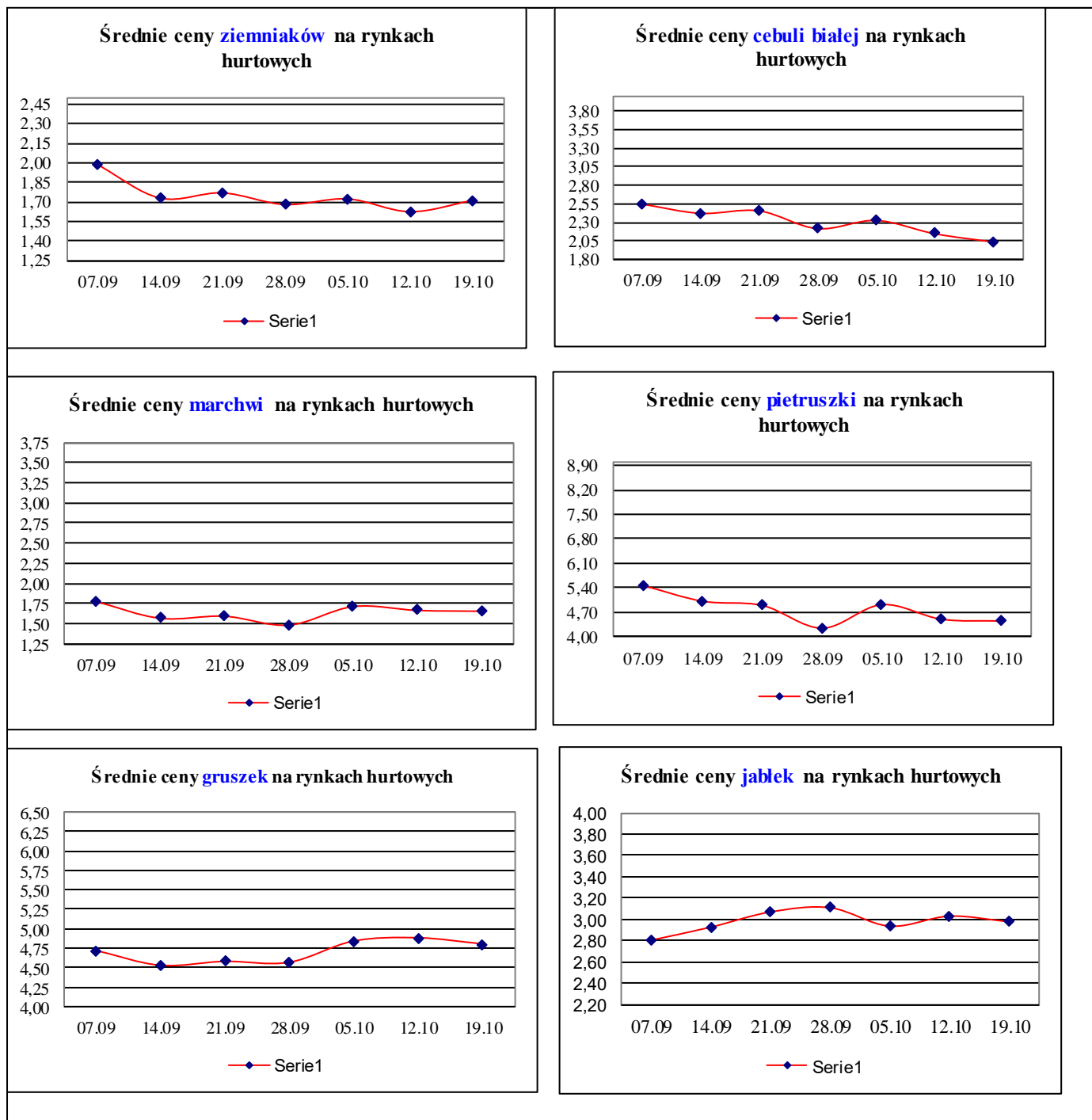

## 7. Wykres – średnie ceny jabłek w Polsce w 2022/23 r.

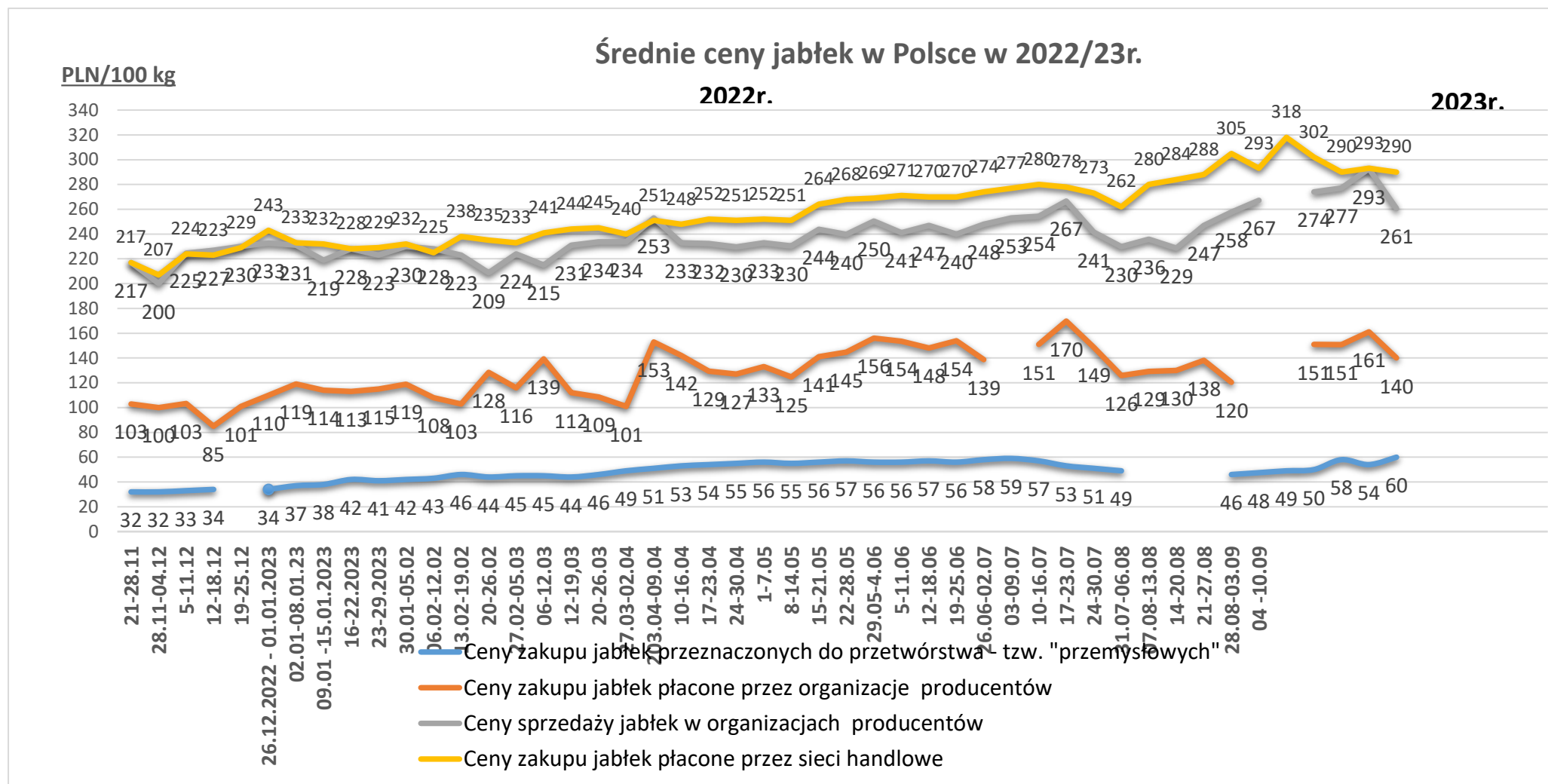

Wykorzystanie możliwe wyłącznie z dokładnym podaniem źródła.

### Ceny jabłek odmiany *Shampion* na rynkach hurtowych

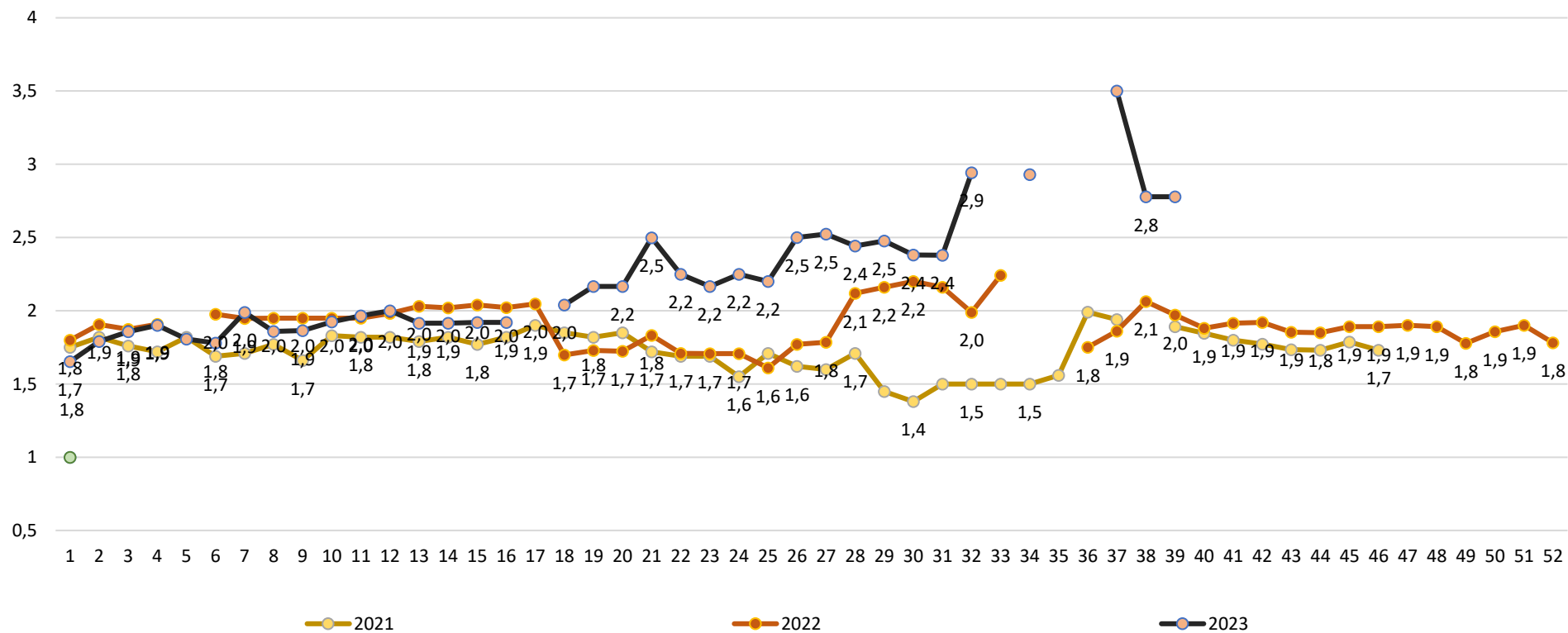

Wykorzystanie możliwe wyłącznie z dokładnym podaniem źródła.

**Średnie ceny zakupu jabłek (luzem) płacone przez podmioty handlu detalicznego**

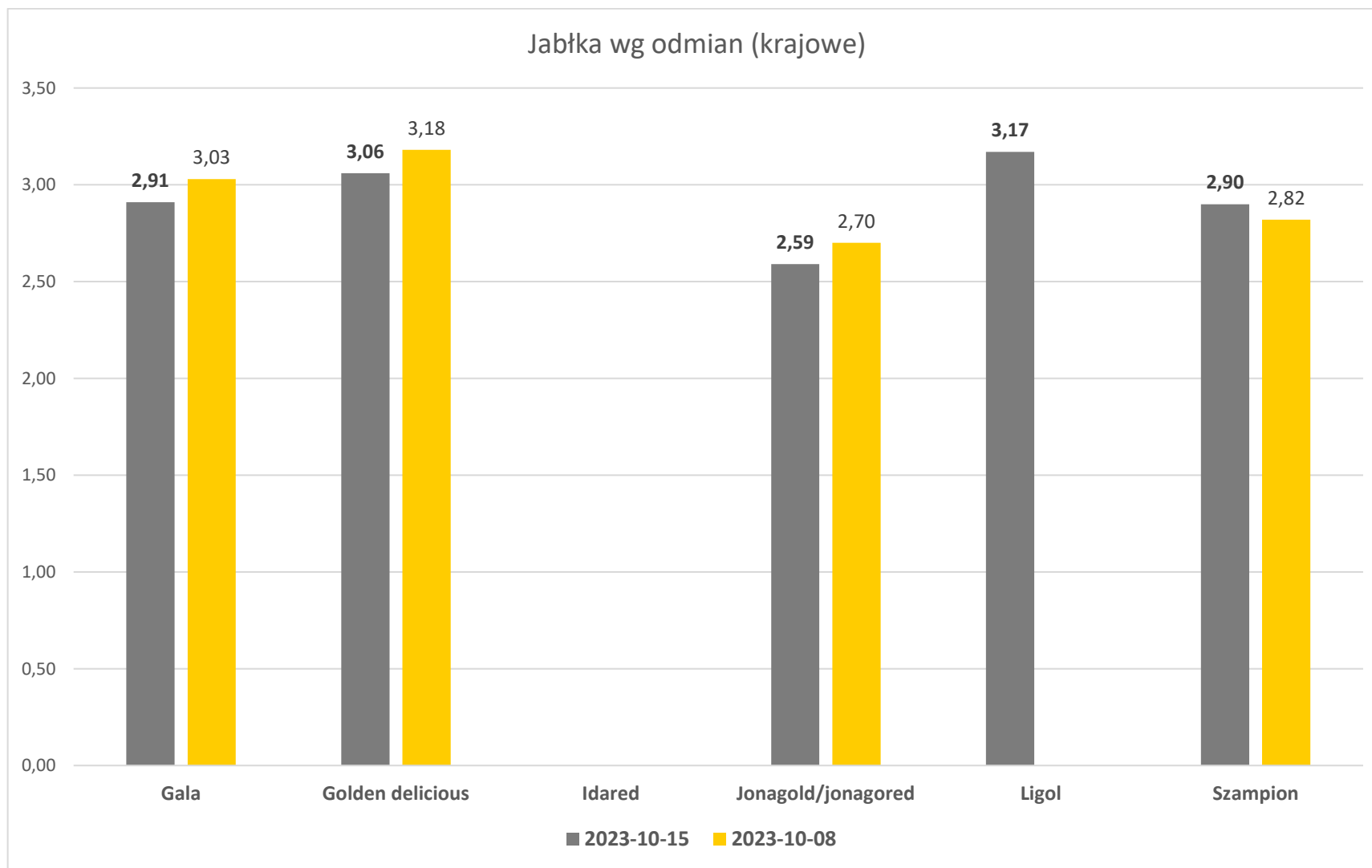

**Wykorzystanie możliwe wyłącznie z dokładnym podaniem źródła.**

**Średnie ceny zakupu warzyw (luzem) płacone przez podmioty handlu detalicznego**

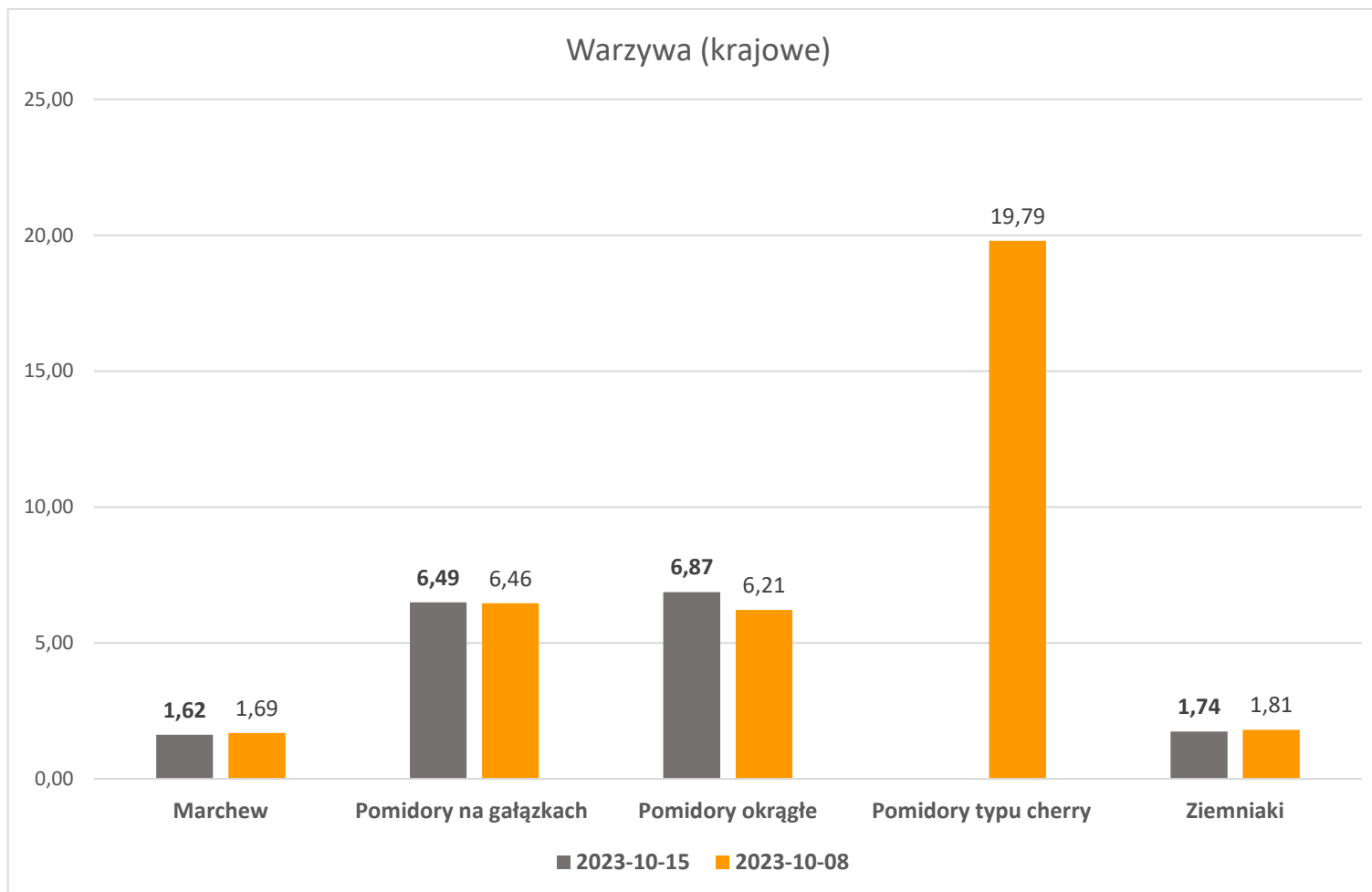

**Wykorzystanie możliwe wyłącznie z dokładnym podaniem źródła.**



**Wydawca:** Ministerstwo Rolnictwa i Rozwoju Wsi; 00-930 Warszawa ul. Wspólna 30

tel. (022) 623 27 67; fax (022) 623 27 06, 623 27 07

**Adres internetowy:** [strona ZSRIR](#); **E-mail:** Biuletyn@minrol.gov.pl

**Autor:** Tomasz Chruśliński tel. (022) 623-27-67; E-mail: [Tomasz.Chruslinski@minrol.gov.pl](mailto:Tomasz.Chruslinski@minrol.gov.pl),

**Warunki dostępu do publikacji:**

Tygodnik jest udostępniany zainteresowanym osobom bezpłatnie.

**Rynek owoców i warzyw świeżych** - ukazuje się w każdy czwartek.