



**POLSKI ZWIĄZEK MOTOROWY**  
Członek Międzynarodowych Federacji FIA, FIM, AIT, FICC, UEM  
**PZM OZDG Sp. z o.o.**  
**BIURO CERTYFIKOWANYCH RZECZOZNAWCÓW**  
**TECHNIKI SAMOCHODOWEJ, RUCHU DROGOWEGO, MASZYN I URZĄDZEŃ**  
**20-064 Lublin, ul B.Prusa 8**  
tel. 81 53-34-201, 81 53-34-207, fax 81 53-34-201  
Sąd Rejonowy XI Wydział Gospodarczy KRS w Lublinie Nr 0000062614  
NIP 712-015-73-34 Kapitał zakładowy 514 103,07zł.

**OPINIA Nr: L-0118/14/23**

z dnia: 2023/02/10

Wykonawca opinii : mgr inż. Robert STAŃCZYK

Zleceniodawca: Lubelski Oddział Regionalny Agencja Restrukturyzacji i Modernizacji Rolnictwa

Adres: Elizówka 65A k/Lublina, 21-003 Ciecierzyn

Zadanie: Określenie wartości rynkowej pojazdu

**DANE IDENTYFIKACYJNE POJAZDU (\*)**

Dane: [O] II-2023

Marka: SUZUKI

Rok produkcji: 2010

Model: SX4 VVT MR`10 E5

Wersja: Comfort 4WD

Nr rejestracyjny: WI5586N

Rodzaj pojazdu: Samochód osobowy

VIN: TSMEYB21S00524895

Data pierwszej rejestracji	2010/10/27
Data ważności badania technicznego	2023/10/14
Wskazanie drogomierza	256171 km
Okres eksploatacji pojazdu (10/10/27-23/02/10)	147 mies.
Kolor powłoki lakierowej, (rodzaj lakieru)	czarny
Dop. masa całkow.	1685 kg
Rodzaj nadwozia	hatchback 5 drzwiowy
Oznaczenie silnika	M16A
Jednostka napędowa	z zapłonem iskrowym (wtrysk)
Pojemność / Moc silnika	1586 ccm / 88kW (120KM)
Liczba cylindrów / Układ cylindrów / Liczba zaworów	4 / rzędowy / 16
Rodzaj skrzyni biegów	manualna
Rodzaj napędu	4WD (4x4)

**WYPOSAŻENIE STANDARDOWE**

L.p.	Nazwa elementu wyposażenia	L.p.	Nazwa elementu wyposażenia
1	ABS - system zapobiegający blokowaniu kół	13	Poduszka powietrzna pasażera
2	Filtr p/pyłkowy	14	Radioodtwarzacz CD + MP3
3	Fotel kierowcy z regulacją wysokości	15	Sterowanie radiem w kierownicy
4	Głośniki 8 szt.	16	System dystrybucji siły hamowania elektroniczny EBD
5	Immobilizer	17	System wspomagania nagłego hamowania
6	Klimatyzacja	18	Szyby atermiczne
7	Kolumna kierownicy regulowana	19	Szyby przednie regulowane elektrycznie
8	Komputer pokładowy	20	Światła z regulacją kąta pochylecia elektryczną
9	Lusterka zewnętrzne regulowane elektrycznie	21	Światło dodatkowe STOP
10	Lusterka zewnętrzne w kolorze nadwozia	22	Wspomaganie układu kierowniczego zmienne
11	Obrotomierz	23	Zaglówki siedzeń tylnych 3 szt.
12	Poduszka powietrzna kierowcy	24	Zamek centralny zdalnie sterowany
<b>L.p. Nazwa pakietu / elementu pakietu wyposażenia standardowego</b>			
1	Siedzenia tylne dzielone i składane 60/40 Siedzenia tylne dzielone Siedzenia tylne składane		
2	Wycieraczka i spryskiwacz tylnej szyby Spryskiwacz szyby tylnej Wycieraczka szyby tylnej		

### WYPOSAŻENIE DODATKOWE

Lp.	Nazwa elementu wyposażenia	Wartość [PLN]
1	+Czujniki parkowania - przód	155
2	+Czujniki parkowania - tył	155
3	+Lakier metalizowany	317

### OPIS ZAMONTOWANEGO W POJEŹDZIE OGUMIENIA

Koło	Marka, typ	Bieżnik [mm]	Zużycie [%]
Przednie lewe:	KLEBER 205/60 R16 92H KRISALP HP3 TL	7,5	29
Przednie prawe:	KLEBER 205/60 R16 92H KRISALP HP3 TL	5,4	54
Tyłne lewe:	KLEBER 205/60 R16 92H KRISALP HP3 TL	5,2	56
Tyłne prawe:	KLEBER 205/60 R16 92H KRISALP HP3 TL	6,1	45

### STAN TECHNICZNY POJAZDU

**SILNIK, SKRZYŃNIA BIEGÓW I UKŁAD NAPĘDOWY** - silnik - ślady wycieków oleju przez uszczelnienia.

**PODWOZIE** - wycieki oleju z tylnego dyferencjału.

**NADWOZIE I WYPOSAŻENIE** - elementy poszyc zewnątrznych nadwozia - pojedyncze zarysowania - odpryski na przetłoczeniach - miejscowe wgniecenia, tapicerka foteli - poplamiona, izolacja maski silnika - rozwarstwiona, pokrywa komory silnika - punktowe odpryski powłoki lakierowej ze śladami korozji - zarysowania, szyba czołowa - punktowe odpryski od strony zewnętrznej, okładzina zderzaka tylnego - zdeformowana z przerysowaniem powłoki lakierowej z lewej strony, pokrywa bagażnika - miejscowe wgniecenia w części środkowej, listwy ochronne - miejscowo odspojone, poszycie dachu - punktowe odpryski ze śladami korozji w przedniej części - miejscowe wgniecenia, poszycie błotnika tylnego lewego - punktowe odpryski ze śladami korozji w części środkowej.

### KOREKTY

WARTOŚĆ BAZOWA BRUTTO (153 mies.)	22 900 PLN
KOREKTA ZA WYPOSAŻENIE DODATKOWE	627 PLN

*Wyposażenie pojazdu powoduje powiększenie wartości pojazdu, gdy jest wyposażeniem ponadstandardowym oraz jest sprawne, czyli zdolne do spełnienia swojej funkcji. Wielkość korekty wartości bazowej, związanej z wyposażeniem dodatkowym pojazdu została określona na podstawie udziału tego wyposażenia w wartości standardowo wyposażonego nowego pojazdu z uwzględnieniem amortyzacji pojazdu i zwiększonej amortyzacji jego wyposażenia.*

KOREKTA ZA PIERWSZĄ REJESTRACJĘ	531 PLN
---------------------------------	---------

*Korekta uwzględnia wpływ daty pierwszej rejestracji pojazdu (pierwszego dopuszczenia do ruchu po zakupieniu pojazdu nowego) na jego wartość. Przyjmuje się, że pojazd bazowy został zarejestrowany po raz pierwszy 2010/05/15. Pojazd wyceniany został zarejestrowany 5 miesięcy później, zatem jego okres eksploatacji jest krótszy od okresu eksploatacji pojazdu bazowego i stąd wynika dodatnia korekta wartości.*

KOREKTA ZA PRZEBIEG	- 3 232 PLN
---------------------	-------------

*Korekta uwzględnia wpływ przebiegu pojazdu na jego wartość. Wartość bazowa (skorygowana o wpływ pierwszej rejestracji) została określona dla przebiegu normalywnego 189 000 km. Zweryfikowany przebieg wycenianego pojazdu jest większy od normalywnego o 67 171 km. Powoduje to zastosowanie korekty wartości w wysokości -13,43%.*

KOREKTA ZA OGUMIENIE	80 PLN
----------------------	--------

*Korekta uwzględnia wpływ stanu ogumienia na wartość pojazdu. Zużycie poszczególnych opon zostało określone z uwzględnieniem zmierzonej wysokości ich bieżnika. Punktem odniesienia jest ogumienie o zużyciu 50%.*

KOREKTY RÓŻNE	- 6 383 PLN
---------------	-------------

W tym:	[%]	Wart. [PLN]
Stan utrzymania i dbałość o pojazd	-4,0	- 833



Stan utrzymania i dbałość o pojazd mogą mieć wpływ na wartość rynkową pojazdu w przypadku, gdy stan wycenianego pojazdu istotnie odbiega od dobrego, odpowiedniego dla danego okresu eksploatacji i przebiegu. Stwierdzony ponadprzeciętnie dobry stan świadczący o wyjątkowej dbałości o pojazd może stanowić podstawę korekty dodatniej wartości, stan gorszy od typowego dobrego - podstawą do korekty ujemnej.

W pojeździe stwierdzono: zabrudzenie tapicerki siedzeń nadwozia, zabrudzone wykładziny wnętrza nadwozia, liczne zarysowania powłoki lakierowej nadwozia, liczne wgniecenia poszycia lakierowanego nadwozia, liczne odpryski powłoki lakierowej poszycia nadwozia, ślady korozji na elementach poszycia nadwozia.

Konieczne naprawy pojazdu -26,6 -5 550

Konieczność wykonania naprawy wycenianego pojazdu jest podstawą do obniżenia jego wartości w stosunku do wartości pojazdu sprawnego. O wielkości korekty decyduje koszt naprawy przywracającej pojazd do stanu technicznego odpowiedniego do okresu użytkowania pojazdu, jego przebiegu i ogólnego stanu technicznego.

**Wartość rynkowa brutto wyżej zidentyfikowanego pojazdu, określona na dzień wykonania opinii wynosi:**

**14500 PLN**

(słownie: czternaście tysięcy pięćset złotych)

**w tym VAT (23,0%) 2711,38 PLN**

**Wartość określono na podstawie:**

- notowań wartości rynkowych ustalonych przez wykonawcę opinii,
- korekt mających wpływ na wartość pojazdu.

- Nie badano tytułu użytkowania ani tytułu własności przedmiotu wyceny. Nie weryfikowano także ewentualnego istnienia ograniczeń praw rzeczowych.
- Rzeczoznawca nie bierze odpowiedzialności za wady ukryte / prawne i fizyczne / oraz ewentualne skutki wynikające z dalszego użytkowania przedmiotu oceny po oględzinach/.
- Nie badano poprawności ani naniesień numerów identyfikacyjnych pojazdu / nr VIN, tabliczek znamionowych/.
- Nie weryfikowano prawdziwości pozostałych danych pojazdu, w tym roku produkcji, przebiegu i innych, które przyjęto wg okazanych dokumentów i odczytów wskaźników - ocena nie może być wykorzystana w celu potwierdzenia oryginalności przedmiotu wyceny, opinie takie są wykonywane wg oddzielnych specjalnych procedur i standardów.
- Rzeczoznawca nie bierze odpowiedzialności za prawdziwość przedłożonych do wyceny dokumentów oraz złożonych oświadczeń zleceniodawcy.
- Ocenę wykonano w oparciu o dostarczoną dokumentację oraz badanie organoleptyczne.
- Pojazdu nie sprawdzono w warunkach warsztatowych na urządzeniach diagnostycznych.

**POLSKI ZWIĄZEK MOTOROWY**  
OKRĘGOWY ZESPÓŁ DZIAŁALNOŚCI GOSPODARCZEJ  
Sp. z o.o.  
**BIURO CERTYFIKOWANYCH**  
**RZECZOZNAWCÓW**  
tel. (81) 5334201, 5334207, fax 81 5334300  
20-064 Lublin, ul. Prusa 8

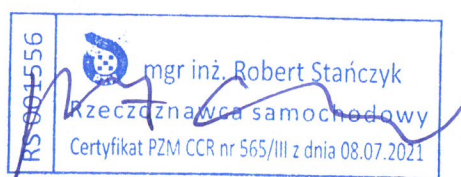

**DOKUMENTACJA FOTOGRAFICZNA**

do opinii nr: L-0118/14/23

z dnia: 2023/02/10

**DANE IDENTYFIKACYJNE POJAZDU (\*)**

Dane: [O] II-2023

Marka: SUZUKI

Rok produkcji: 2010

Model: SX4 VVT MR`10 E5

Wersja: Comfort 4WD

Nr rejestracyjny: WI5586N

Rodzaj pojazdu: Samochód osobowy



Fot. 1



Fot. 2



Fot. 3



Fot. 4



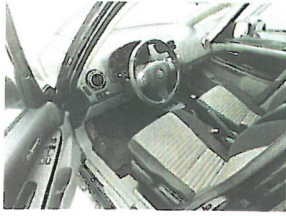

Fot. 5



Fot. 6

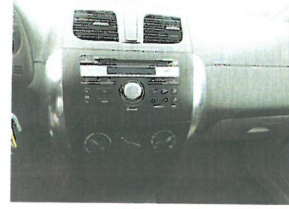

Fot. 7



Fot. 8



Fot. 9



Fot. 10

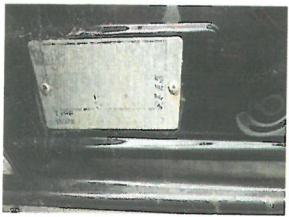

Fot. 11



Fot. 12

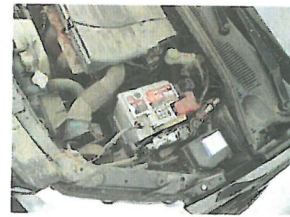

Fot. 13

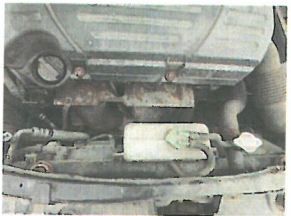

Fot. 14



Fot. 15



Fot. 16



Fot. 17



Fot. 18



Fot. 19



Fot. 20



Fot. 21

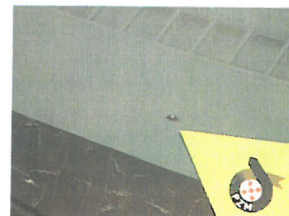

Fot. 22



Fot. 23



Fot. 24

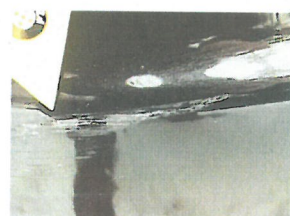

Fot. 25





Fot. 26



Fot. 27



Fot. 28



Fot. 29

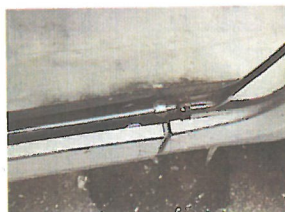

Fot. 30



Fot. 31



Fot. 32

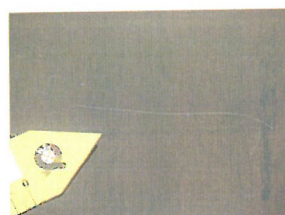

Fot. 33



Fot. 34



Fot. 35



Fot. 36



Fot. 37



Fot. 38



Fot. 39

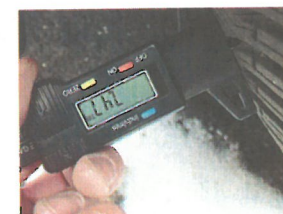

Fot. 40



Fot. 41

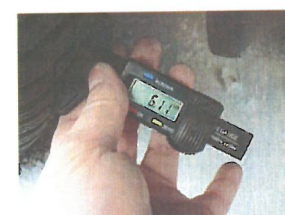

Fot. 42

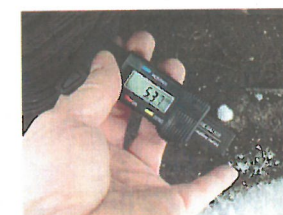

Fot. 43

# ARKUSZ BADANIA POWŁOKI LAKIEROWEJ

do opinii nr: L-0118/14/23

z dnia: 2023/02/10

Wykonawca opinii : mgr inż. Robert STAŃCZYK

Zleceniodawca: Lubelski Oddział Regionalny Agencja Restrukturyzacji i Modernizacji Rolnictwa

Adres: Elizówka 65A k/Lublinka, 21-003 Ciecierzyn

Zadanie: Określenie wartości rynkowej pojazdu

## DANE IDENTYFIKACYJNE POJAZDU (\*)

Dane: [O] II-2023

Marka: SUZUKI

Rok produkcji: 2010

Model: SX4 VVT MR`10 E5

Wersja: Comfort 4WD

Nr rejestracyjny: WI5586N

Rodzaj pojazdu: Samochód osobowy

## OPIS POWŁOKI LAKIEROWEJ

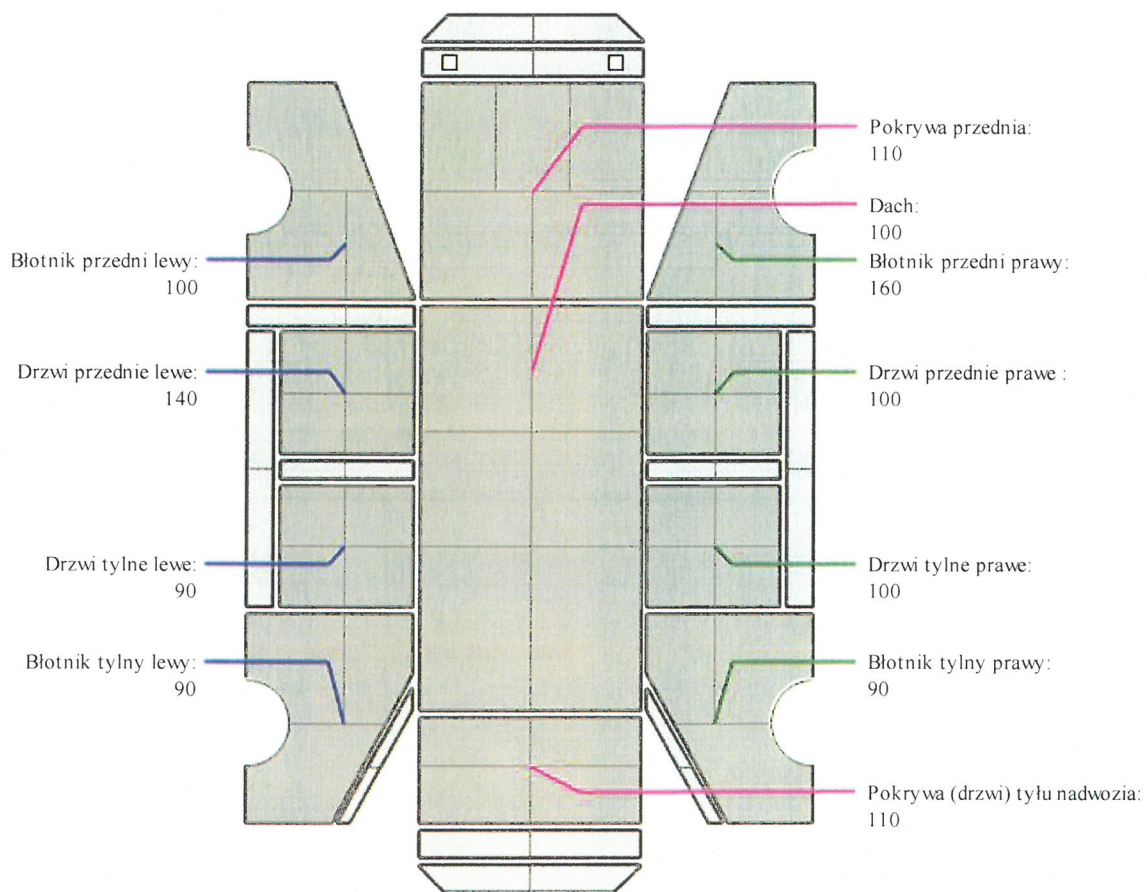



# ARKUSZ USTALENIA WARTOŚCI POJAZDU

do opinii nr: L-0118/14/23

z dnia: 2023/02/10

Wykonawca opinii : mgr inż. Robert STAŃCZYK

Zleceniodawca: Lubelski Oddział Regionalny Agencja Restrukturyzacji i Modernizacji Rolnictwa

Adres: Elizówka 65A k/Lublinka, 21-003 Ciecierzyn

Zadanie: Określenie wartości rynkowej pojazdu

## DANE IDENTYFIKACYJNE POJAZDU (\*)

Dane: [O] II-2023

Marka: SUZUKI

Rok produkcji: 2010

Model: SX4 VVT MR`10 E5

Wersja: Comfort 4WD

Nr rejestracyjny: WI5586N

Rodzaj pojazdu: Samochód osobowy

Wycena na podstawie pojazdu: SUZUKI SX4 VVT MR`10 E5 Comfort 4WD hb5 1586 ccm 88 kW B

## USTALENIE WARTOŚCI POJAZDU

### KATALOG WARTOŚCI BAZOWYCH (BRUTTO):

rok	mies.	wart. z katal. [PLN]	wart. zadana [PLN]
2014	05	31050	31050
2013	05	28700	28700
2012	05	26500	26500
2011	05	24600	24600
2010	05	22900	22900
WARTOŚĆ BAZOWA BRUTTO (153 mies.)			22 900 PLN

Normatywny okres eksploatacji	153 mies.
DATA PIERWSZEJ REJESTRACJI (rok/mies/dn)	2010/10/27
Rzeczywisty okres eksploatacji	147 mies.
KOREKTA ZA PIERWSZĄ REJESTRACJĘ	531 PLN po korekcie: 23 431 PLN

### LISTA WYPOSAŻENIA:

Lista wyposażenia na podstawie informacji z bazy danych na okres: 2010.04-2010.12

### WYPOSAŻENIE DODATKOWE:

Lp.	Nazwa elementu wyposażenia	wta	data zam.	wpa	[%]	Wsp.	Wart. [PLN]
1	Czujniki parkowania - przód	0,75			1,38	0,48	155
2	Czujniki parkowania - tył	0,75			1,38	0,48	155
3	Lakier metalizowany	0,50			2,06	0,66	317
KOREKTA ZA WYPOSAŻENIE DODATKOWE							627 PLN
KOREKTA ZA WYPOSAŻENIE							627 PLN po korekcie: 24 058 PLN

Przebieg normatywny	189 000 km
Przebieg rzeczywisty odczytany	256 171 km
KOREKTA ZA PRZEBIEG	- 3 232 PLN po korekcie: 20 826 PLN

### ZASTOSOWANE KOREKTY RÓŻNE:

Opis korekty	[%]	Wart. [PLN]
Stan utrzymania i dbałość o pojazd	-4,0	- 833
Konieczne naprawy pojazdu	-26,6	-5 550
KOREKTY RÓŻNE		- 6 383 PLN po korekcie: 14 443 PLN

### STAN OGUMIENIA:

Oś	Koło	Cena [PLN]	Zuż. [%]	Bieżn [mm]	Koło	Cena [PLN]	Zuż. [%]	Bieżn [mm]	Koło	Cena [PLN]	Zuż. [%]	Bieżn [mm]				
Przednia					Lewe:	497	29*	7,47					Prawe:	497	54*	5,37



Tylna	Lewe: 497 56* 5,19	Prawe: 497 45* 6,11	
KOREKTA ZA OGUMIENIE	.....	80 PLN <i>po korekcie:</i>	14 523 PLN
WARTOŚĆ RYNKOWA BRUTTO PO ZAOKRĄGLENIU	.....		14 500 PLN

POLSKI ZWIĄZEK MOTOROWY  
OKRĘGOWY ZESPÓŁ DZIAŁALNOŚCI GOSPODARCZEJ  
Sp. z o.o.  
BIURO CERTYFIKOWANYCH  
RZECZOZNAWCÓW  
tel. (81) 5334201, 5334207, fax 81 5334300  
20-064 Lublin, ul. Prusa 8

