



# POLSKI ZWIĄZEK MOTOROWY

Członek Międzynarodowych Federacji FIA, FIM, AIT, FICC, UEM

**PZM Holding Sp. z o.o.**

BIURO CERTYFIKOWANYCH RZECZOZNAWCÓW TECHNIKI SAMOCHODOWEJ,  
RUCHU DROGOWEGO, MASZYN I URZĄDZEŃ

01-460 Warszawa, ul. Górczewska 228F; tel. 22 385 85 85, 22 385 85 61; fax 22 385 85 65; email: holding@pzm.pl

**WYCENA Nr: 1304/12/2023**

z dnia: 2023/12/12

Wykonawca wyceny : mgr inż. Maciej Kosil RS0001324

Właściciel: Polska Wytwórnia Papierów Wartościowych S.A.

Adres: ul. Sanguszki 1, 00-222 Warszawa

Zadanie: Określenie wartości rynkowej pojazdu

## DANE IDENTYFIKACYJNE POJAZDU (\*)

Dane: [O] XII-2023

Marka: OPEL

Rok produkcji: 2016

Model: Corsa E 1.4 MR 14 E6

Wersja: Enjoy

Nr rejestracyjny: WI424FM

Rodzaj pojazdu: Samochód osobowy

VIN: W0L0XEP68H4072934

Data ważności badania technicznego	2023/12/21
Wskazanie drogomierza	118646 km
Okres eksploatacji pojazdu (16/05/15-23/12/12)	91 mies.
Kolor powłoki lakierowej. (rodzaj lakieru)	BIAŁY
Dop. masa całkow.	1605 kg
Rodzaj nadwozia	hatchback 5 drzwiowy
Jednostka napędowa	z zapłonem iskrowym (wtrysk)
Pojemność / Moc silnika	1398 ccm / 66kW (90KM)
Doładowanie	Turbosp. z chłodn. powietrza
Liczba cylindrów / Układ cylindrów / Liczba zaworów	4 / rzędowy / 16
Rodzaj skrzyni biegów	manualna
Rodzaj napędu	przedni (4x2)

## WYPOSAŻENIE STANDARDOWE

L.p.	Nazwa elementu wyposażenia	L.p.	Nazwa elementu wyposażenia
1	* Czujniki parkowania - tył	11	System elektronicznej kontroli toru jazdy ESP
2	Fotel kierowcy z regulacją wysokości	12	System kontroli ciśnienia w oponach
3	Klimatyzacja	13	System kontroli trakcji TC
4	Kolumna kierownicy regulowana	14	System ułatwiający ruszanie na wzniesieniu HSA
5	Kurtyny powietrzne boczne	15	Szyby przednie regulowane elektrycznie
6	Lusterka zewnętrzne regulowane elektrycznie	16	Światła do jazdy dziennej
7	Lusterka zewnętrzne w kolorze nadwozia	17	Tarcze kół stalowe 15"
8	Poduszka powietrzna kierowcy	18	Wspomaganie układu kierowniczego z trybem City
9	Poduszka powietrzna pasażera	19	Zamek centralny zdalnie sterowany
10	Poduszki powietrzne boczne		
L.p.	Nazwa pakietu / elementu pakietu wyposażenia standardowego		
1	Radioodtwarzacz R 3.0 Radioodtwarzacz CD Głośniki 4 szt. Złącze "AUX"		



## OPISY DOTYCZĄCE POJAZDU

### NADWOZIE:

Stan adekwatny do wieku i przebiegu pojazdu. Liczne zarysowania powłoki lakierowej. Pojazd firmowy intensywnie eksploatowany. W dniu oględzin nadwozie zabrudzone ze względu na panujące warunki atmosferyczne.

### OSPRZĘT I WYPOSAŻENIE POJAZDU:

1. Wnętrze pojazdu zaniedbane, poszycia tapicerskie zabrudzone.

### SILNIK I UKŁAD JEZDNY POJAZDU:

Stan adekwatny do wieku i przebiegu pojazdu.

1. Wyciek w okolicy wybieraka skrzyni biegów.

## KOREKTY

WARTOŚĆ BAZOWA BRUTTO (91 mies.) .....	33 200 PLN
KOREKTA ZA PRZEBIEG .....	- 705 PLN
<i>Korekta uwzględnia wpływ przebiegu pojazdu na jego wartość. Wartość bazowa została określona dla przebiegu normalywnego 109 000 km. Zweryfikowany przebieg wycenianego pojazdu jest większy od normalywnego o 9 646 km. Powoduje to zastosowanie korekty wartości w wysokości -2,12%.</i>	
KOREKTY RÓŻNE .....	- 4 224 PLN

### W tym:

	[%]	Wart. [PLN]
Stan utrzymania i dbałość o pojazd	-5,0	-1 624

*Stan utrzymania i dbałość o pojazd mogą mieć wpływ na wartość rynkową pojazdu w przypadku, gdy stan wycenianego pojazdu istotnie odbiega od dobrego, odpowiedniego dla danego okresu eksploatacji i przebiegu. Stwierdzony ponadprzeciętnie dobry stan świadczący o wyjątkowej dbałości o pojazd może stanowić podstawę korekty dodatniej wartości. Stan gorszy od typowego dobrego - podstawę do korekty ujemnej.  
W pojeździe stwierdzono: zabrudzenie tapicerki siedzeń nadwozia, zabrudzone wykładziny wnętrza nadwozia, liczne zarysowania powłoki lakierowej nadwozia, liczne odpryski powłoki lakierowej poszycia nadwozia.*

Konieczne naprawy pojazdu	-6,8	-2 200
---------------------------	------	--------

*Konieczność wykonania naprawy wycenianego pojazdu jest podstawą do obniżenia jego wartości w stosunku do wartości pojazdu sprawnego. O wielkości korekty decyduje koszt naprawy przywracającej pojazd do stanu technicznego odpowiedniego do okresu użytkowania pojazdu, jego przebiegu i ogólnego stanu technicznego.  
według opisu powłoki lakierowej*

Usunięcie okleiny reklamowej	-1,2	- 400
------------------------------	------	-------



-Wartość rynkowa brutto wyżej zidentyfikowanego pojazdu, określona na dzień wykonania opinii wynosi:

**28300 PLN**

(słownie: dwadzieścia osiem tysięcy trzysta złotych)

**w tym VAT (23,0%) 5291,87 PLN**

**Wartość określono na podstawie:**

- notowań wartości rynkowych ustalonych przez wykonawcę opinii,
- korekt mających wpływ na wartość pojazdu.

1. Wydając niniejszy dokument Rzeczoznawca zastrzega, iż nie bierze odpowiedzialności za wady ukryte pojazdu i takie, których stwierdzenie wymaga zastosowania dodatkowych specjalistycznych pomiarów lub warsztatowych badań stanowiskowych głównych zespołów, podzespołów i układów ( w tym badań związanych z pomiarem geometrii układu zaieszenia lub pomiarem punktów bazowych karoserii po jej naprawie powypadkowej), o ile nie zostały one przez Zleceniodawcę zamówione.

2. Od niniejszej Oceny Zleceniodawcy przysługuje prawo odwołania się do Prezesa PZM Holding Sp. z o. o.



mgr inż. Maciej Kosil  
rzeczoznawca samochodowy

RS 0001324 nr identyfikacyjny listy Ministerstwa Infrastruktury  
Certyfikat CCR PZM nr 484 z dnia 01.07.2010 r.

Warszawa dnia

12.12.2023

.....  
wycenę sporządził certf, rzeczoznawca  
pieczęć i podpis



**DOKUMENTACJA FOTOGRAFICZNA**

**do wyceny nr: 1304/12/2023**

z dnia: 2023/12/12

**DANE IDENTYFIKACYJNE POJAZDU (\*)**

Dane: [O] XII-2023

Marka: OPEL

Rok produkcji: 2016

Model: Corsa E 1.4 MR`14 E6

Wersja: Enjoy

Nr rejestracyjny: WI424FM

Rodzaj pojazdu: Samochód osobowy



IMG\_3187



IMG\_3189



IMG\_3196



IMG\_3200







IMG\_3190



IMG\_3191



IMG\_3197



IMG\_3201



IMG\_3202



IMG\_3203



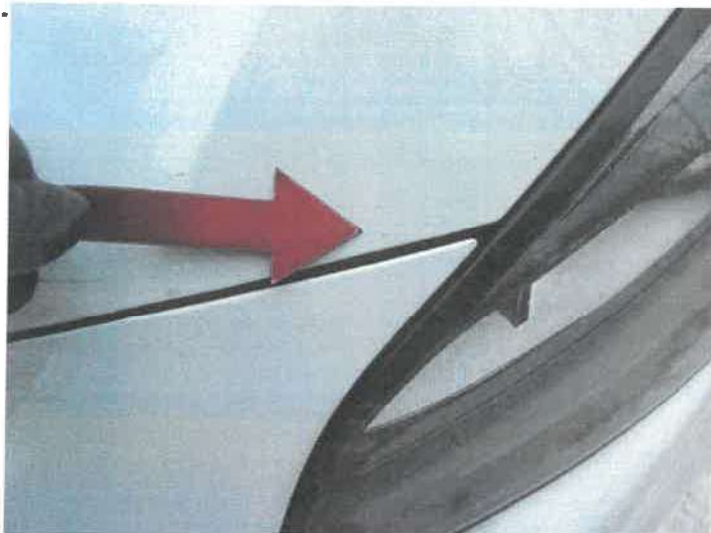

IMG\_3204

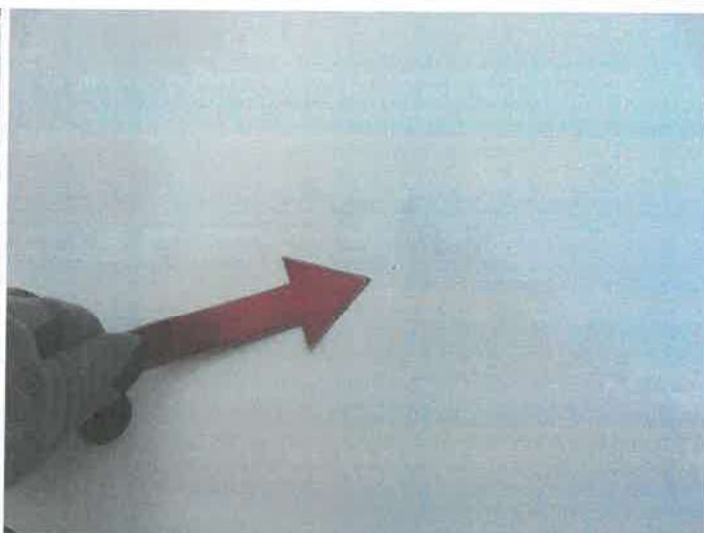

IMG\_3205



IMG\_3206



IMG\_3207



IMG\_3208



IMG\_3209





IMG\_3210



IMG\_3211



IMG\_3212



IMG\_3213



IMG\_3216



IMG\_3217





IMG\_3218



IMG\_3219



IMG\_3222



IMG\_3224



IMG\_3225



IMG\_3226





Wykonawca wyceny : mgr inż. Maciej Kosil RS0001324

Właściciel: Polska Wytwórnia Papierów Wartościowych S.A.

Adres: ul. Sanguszki 1, 00-222 Warszawa

Zadanie: Określenie wartości rynkowej pojazdu

**DANE IDENTYFIKACYJNE POJAZDU (\*)**

Dane: [O] XII-2023

Marka: OPEL

Rok produkcji: 2016

Model: Corsa E 1.4 MR' 14 E6

Wersja: Enjoy

Nr rejestracyjny: W1424FM

Rodzaj pojazdu: Samochód osobowy

**OPIS POWŁOKI LAKIEROWEJ**

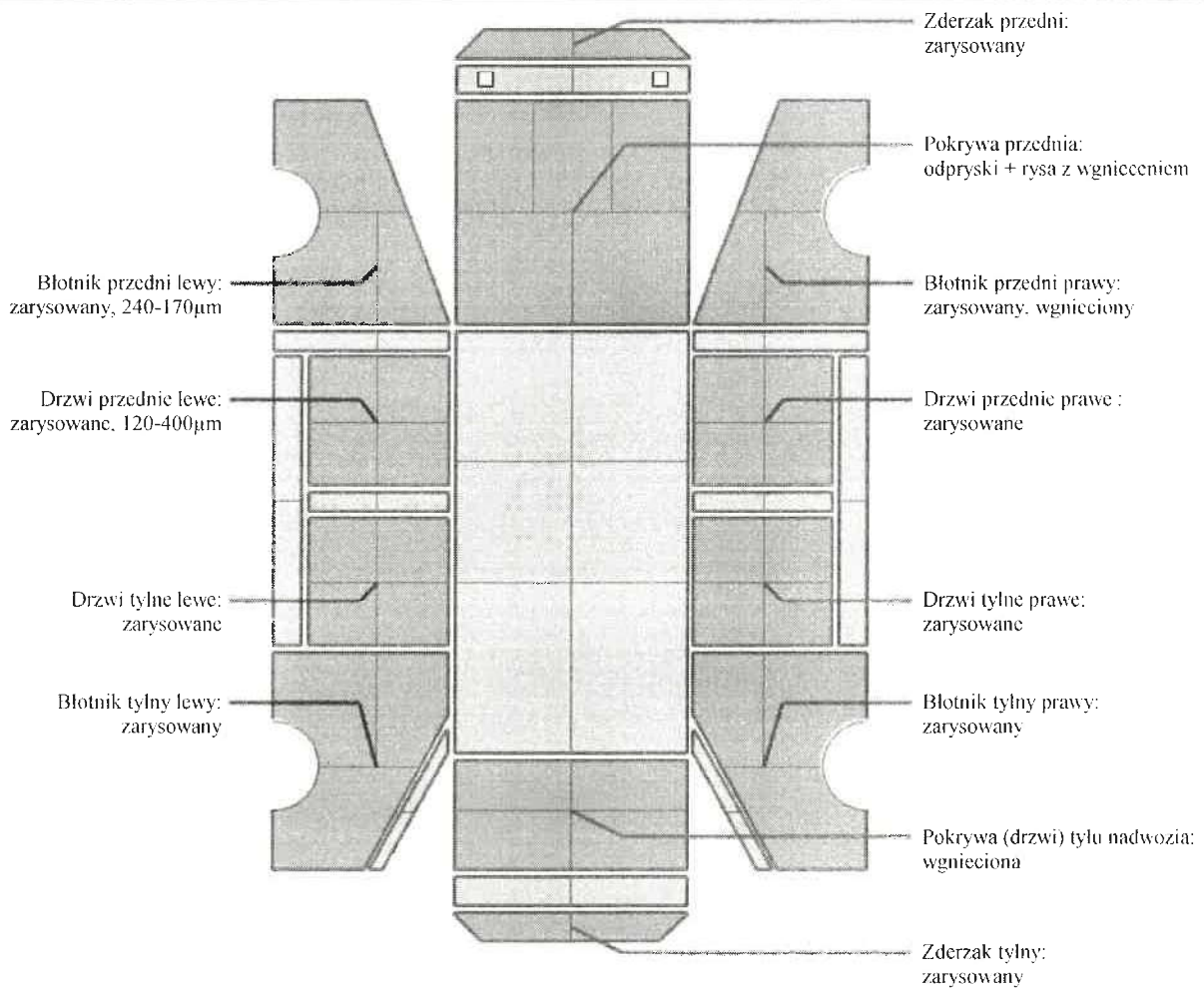

**INFORMACJE DODATKOWE**

Grubość powłoki pozostałych elementów 120-140µm

