



DZIENNIK URZĘDOWY

WOJEWÓDZTWA ŁÓDZKIEGO

Łódź, dnia 31 sierpnia 2022 r.

Poz. 4795

ZARZĄDZENIE REGIONALNEGO DYREKTORA OCHRONY ŚRODOWISKA W ŁODZI

z dnia 31 sierpnia 2022 r.

w sprawie rezerwatu przyrody „Parowy Janinowski”

Na podstawie art. 13 ust. 3 ustawy z dnia 16 kwietnia 2004 r. o ochronie przyrody (Dz. U. z 2022 r. poz. 916) zarządza się, co następuje:

§ 1. Rezerwat przyrody pod nazwą „Parowy Janinowski”, zwany dalej "rezerwatem", obejmuje obszar o powierzchni 41,76 ha, położony w województwie łódzkim na terenie gminy Brzeziny, w powiecie brzezińskim.

§ 2. 1. Opis granicy rezerwatu, w postaci współrzędnych punktów załamania granicy w układzie współrzędnych płaskich prostokątnych PL – 1992, zawiera załącznik nr 1 do zarządzenia.

2. Przebieg granicy rezerwatu określa mapa stanowiąca załącznik nr 2 do zarządzenia.

§ 3. Celem ochrony rezerwatu jest zachowanie ze względów naukowych i dydaktycznych lasu bukowego z kompleksem erozyjnych parowów charakterystycznych dla strefy krawędziowej Wzniesień Łódzkich.

§ 4. 1. Dla rezerwatu określa się rodzaj – Leśny (**L**).

2. Dla rezerwatu określa się typ i podtyp:

1) ze względu na dominujący przedmiot ochrony: typ – Fitocenotyczny (**PFi**), podtyp – zbiorowisk leśnych (**zl**);

2) ze względu na główny typ ekosystemu: typ – Leśny i borowy (**EL**), podtyp – lasów nizinnych (**lni**).

§ 5. Nadzór nad rezerwatem sprawuje Zastępca Regionalnego Dyrektora Ochrony Środowiska w Łodzi, Regionalny Konserwator Przyrody.

§ 6. Zarządzenie wchodzi w życie po upływie 14 dni od dnia ogłoszenia¹⁾.

Regionalny Dyrektor
Ochrony Środowiska w Łodzi

Arkadiusz Malec

¹⁾Niniejsze zarządzenie było poprzedzone zarządzeniem Regionalnego Dyrektora Ochrony Środowiska w Łodzi z dnia 31 grudnia 2014 r. w sprawie rezerwatu przyrody „Parowy Janinowski” (Dz. Urz. Woj. Łódz. z 2015 r. poz. 123), które utraciło moc z dniem wejścia w życie niniejszego zarządzenia zgodnie z art. 14 ustawy z dnia 4 stycznia 2013 r. o zmianie ustawy – Prawo wodne oraz niektórych innych ustaw (Dz. U. z 2013 r. poz. 165).

Załącznik Nr 1 do zarządzenia

Regionalnego Dyrektora Ochrony Środowiska w Łodzi
z dnia 31 sierpnia 2022 r.**Przebieg granicy rezerwatu przyrody „Parowy Janinowskie” w postaci wykazu współrzędnych punktów jej załamania w układzie współrzędnych płaskich prostokątnych PL-1992¹⁾**

Lp.	Y	X
1	546936,31	443883,72
2	546936,30	443883,70
3	546842,20	443791,30
4	546824,19	443808,98
5	546805,39	443829,90
6	546791,78	443842,45
7	546789,36	443843,77
8	546787,64	443845,78
9	546782,68	443851,59
10	546775,38	443859,94
11	546762,99	443851,14
12	546762,37	443850,69
13	546750,58	443844,93
14	546739,47	443840,93
15	546737,49	443840,22
16	546728,10	443838,65
17	546715,80	443837,89
18	546712,33	443837,68
19	546706,85	443837,34
20	546692,95	443839,85
21	546679,43	443843,23
22	546660,98	443847,90
23	546650,05	443849,61
24	546624,38	443848,98
25	546623,84	443849,00
26	546618,74	443849,25
27	546606,71	443849,82
28	546588,22	443853,39
29	546572,54	443858,62
30	546561,34	443866,47
31	546553,32	443876,04
32	546546,49	443892,86
33	546536,96	443912,71
34	546533,07	443922,05
35	546530,97	443927,09
36	546530,21	443928,90
37	546527,71	443934,93
38	546519,33	443953,06
39	546516,79	443957,24
40	546509,31	443969,59

Lp.	Y	X
41	546501,08	443985,11
42	546495,23	443997,28
43	546486,91	444018,15
44	546477,24	444038,94
45	546472,16	444050,05
46	546471,66	444051,16
47	546466,56	444059,35
48	546460,33	444066,70
49	546453,96	444074,20
50	546445,03	444086,07
51	546433,77	444097,64
52	546426,24	444108,94
53	546419,04	444123,17
54	546405,89	444135,68
55	546396,43	444144,36
56	546390,04	444150,22
57	546381,02	444159,37
58	546372,80	444165,97
59	546364,76	444169,55
60	546355,31	444168,49
61	546333,94	444169,28
62	546319,45	444173,33
63	546308,70	444178,52
64	546308,62	444178,88
65	546307,06	444183,98
66	546307,06	444183,98
67	546469,38	444222,49
68	546471,96	444223,06
69	546580,84	444247,30
70	546580,85	444247,31
71	546667,26	444266,54
72	546827,34	444322,99
73	546928,59	444356,16
74	546996,14	444379,32
75	547057,23	444400,24
76	547141,00	444426,93
77	547184,94	444486,21
78	547185,31	444486,06
79	547188,34	444484,88
80	547201,59	444479,69

¹⁾ Układ współrzędnych płaskich prostokątnych PL-1992 jest jednym z układów tworzących państwowy system odniesień przestrzennych, o którym mowa w przepisach wydanych na podstawie art. 3 ust. 5 ustawy z dnia 17 maja 1989 r. - Prawo geodezyjne i kartograficzne (Dz. U. z 2021 r. poz. 1990).

Lp.	Y	X
81	547223,79	444471,82
82	547239,94	444460,06
83	547261,02	444443,26
84	547266,21	444438,98
85	547272,87	444428,14
86	547281,57	444410,43
87	547287,59	444397,69
88	547298,57	444381,78
89	547309,78	444361,41
90	547317,28	444345,46
91	547317,95	444344,50
92	547330,74	444326,28
93	547341,73	444313,83
94	547349,13	444303,70
95	547353,72	444293,37
96	547314,45	444254,83
97	547314,66	444254,62
98	547316,08	444253,21
99	547332,04	444237,45
100	547352,30	444208,08
101	547357,74	444196,84
102	547371,86	444174,55
103	547382,90	444158,92
104	547399,36	444125,71
105	547424,22	444082,47
106	547354,76	444017,73
107	547354,58	444017,56
108	547352,02	444017,29
109	547349,50	444017,04
110	547323,38	444014,35
111	547287,46	444022,84
112	547276,18	444015,96
113	547274,22	444014,76
114	547253,15	444001,90
115	547266,02	443972,26
116	547267,76	443967,25
117	547265,35	443964,29
118	547252,94	443948,71
119	547238,50	443934,26
120	547231,51	443928,71
121	547220,40	443921,25
122	547210,87	443915,21
123	547201,51	443907,91
124	547193,51	443900,95
125	547162,21	443885,25
126	547144,75	443876,65
127	547134,30	443869,51
128	547123,58	443865,67
129	547113,26	443861,44
130	547102,81	443859,72
131	547092,99	443855,24
132	547081,98	443846,77

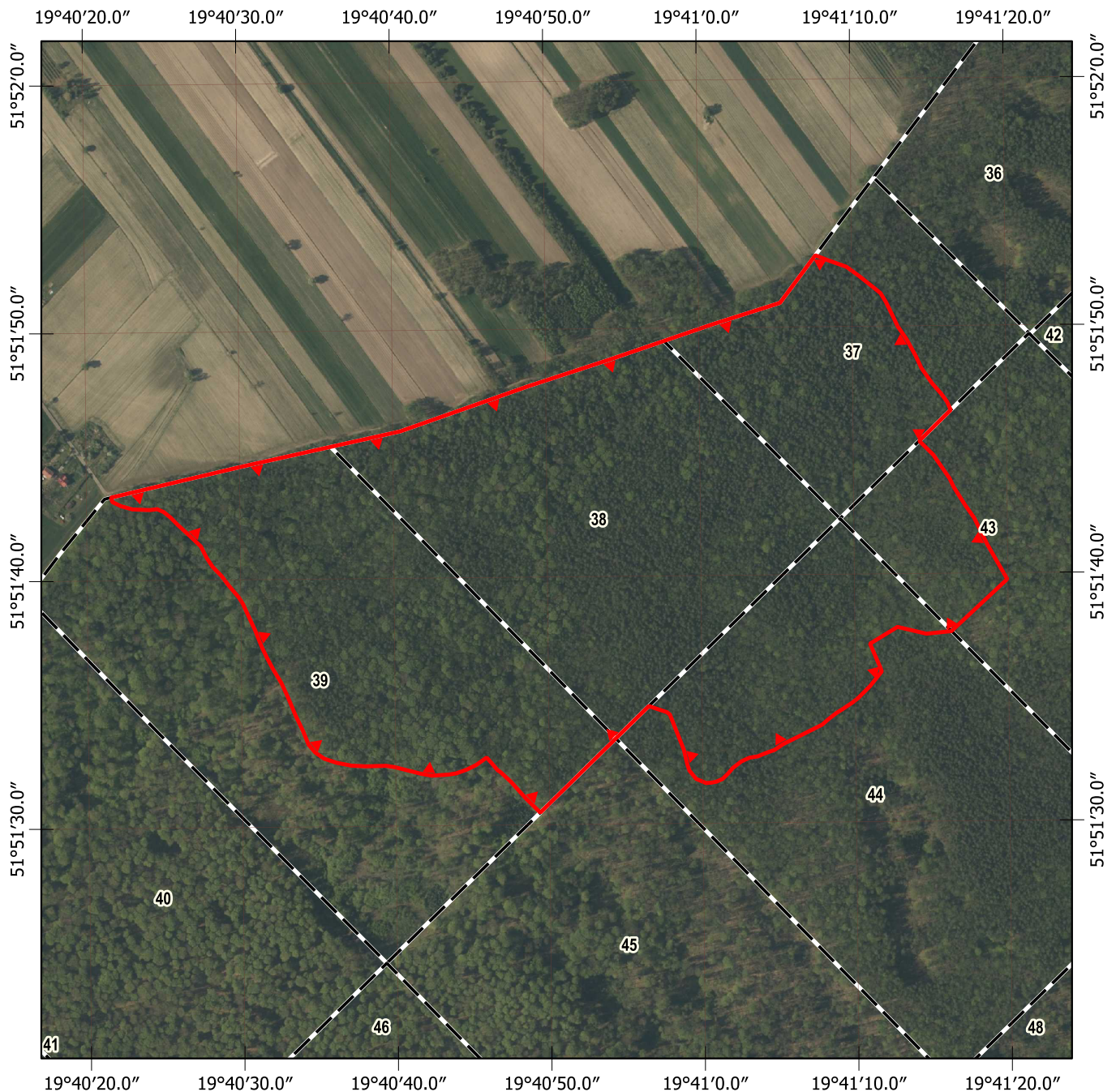

Lp.	Y	X
133	547076,05	443839,79
134	547069,28	443833,23
135	547061,66	443829,84
136	547055,10	443828,57
137	547048,75	443828,15
138	547036,44	443833,35
139	547028,01	443843,73
140	547025,47	443851,35
141	547021,06	443869,87
142	547003,74	443913,46
143	547000,15	443916,46
144	546983,88	443921,88
145	546977,83	443924,13
146	546977,57	443924,21
147	546936,31	443883,72

Załącznik Nr 2 do zarządzenia
 Regionalnego Dyrektora Ochrony Środowiska w Łodzi
 z dnia 31 sierpnia 2022 r.



Przebieg granicy rezerwatu przyrody "Parowy Janinowskie"

Objaśnienia

-  Rezerwat przyrody
-  Oddziały leśne

Skala

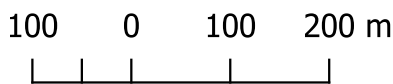

Przygotowanie mapy: RDOŚ w Łodzi
 Ortofotomapa: Główny Urząd Geodezji i Kartografii, dostęp: 2022-08-31
 Dane topograficzne: © autorzy OpenStreetMap, dostęp 2022-08-31
 Oddziały leśne: dane Nadleśnictwa Brzeziny, data pozyskania: 2022-05-10
 Układ współrzędnych: PL-1992

