

# RYNEK ZBÓŻ

NR 08/2024

29 lutego 2023 r.

---

***Notowania za okres: 19 – 25.02.2024r.***

---

Biuletyn tygodniowy

Informacje zamieszczane w niniejszym biuletynie przekazywane są przez podmioty włączone do Zintegrowanego Systemu Rolniczej Informacji Rynkowej (ZSRIR).

Podstawy prawne:

- ustawa z dnia 30 marca 2001 r. o rolniczych badaniach rynkowych (Dz.U. 2015, poz. 1160 – tekst jednolity);
- rozporządzenie Ministra Rolnictwa i Rozwoju Wsi z dnia 8 marca 2021 r. w sprawie zbieranych danych rynkowych (Dz. U. z 2021 r., poz. 589).

# Spis treści

|      |  |    |
|------|--|----|
| 1.   | Średnie ceny zakupu ziarna w przedsiębiorstwach dokonujących zakupu zbóż .....   | 4  |
| 1.1. | Średnie ceny zakupu ziarna ekologicznego w przedsiębiorstwach dokonujących zakupu zbóż   | 5  |
| 1.2. | Średnie ceny zakupu ziarna w przedsiębiorstwach dokonujących zakupu zbóż w układzie tygodniowym.....   | 6  |
| 1.3. | Porównanie średnich cen pszenicy i kukurydzy na giełdzie w Paryżu oraz w Polsce i UE...  | 10 |
| 2.   | Średnie ceny sprzedaży mąk w przedsiębiorstwach prowadzących przemiał ziarna zbóż..  | 12 |
| 3.   | Średnie ceny zakupu mąki pszennej (ważniejszych rodzajów) płacone przez podmioty handlu detalicznego .....   | 14 |
| 4.   | Średnie ceny zakupu mąki (ważniejszych rodzajów) płacone przez podmioty branży piekarsko-cukierniczej.....   | 15 |
| 5.   | Średnie ceny sprzedaży otrąb w przedsiębiorstwach prowadzących przemiał ziarna zbóż  | 16 |
| 6.   | Porównanie aktualnych, średnich cen wybranych towarów w przedsiębiorstwach z średnimi cenami w analogicznym okresie roku poprzedniego oraz dwóch lat ..... | 17 |
| 7.   | Handel zagraniczny produktami zbożowymi.....   | 18 |
| 8.   | Handel zagraniczny – wykresy .....   | 23 |
| 9.   | Handel zagraniczny produktami zbożowymi – dane ostateczne.....   | 26 |
| 10.  | Średnie ceny zbóż w ujęciu miesięcznym .....   | 27 |
| 11.  | Średnie ceny wybranych mąk w ujęciu miesięcznym .....  | 28 |

## Dodatkowe informacje

- Ceny zakupu i sprzedaży nie zawierają podatku VAT.
- Cena zakupu stanowi średnią cenę, którą nabywca artykułu rolno-spożywczego płaci dostawcy, uwzględniającą zastosowane do ceny produktu dodatki lub potrącenia (z wyjątkiem kosztów transportu, składowania, palet oraz ubezpieczenia), obliczoną jako iloraz wartości (bez podatku od towarów i usług) i ilości artykułów rolno-spożywczych zakupionych w okresie zbierania danych rynkowych.
- Cena sprzedaży stanowi średnią cenę, którą otrzymał producent lub dostawca artykułu rolno-spożywczego od nabywcy artykułu, uwzględniającą zastosowane do ceny produktu dodatki lub potrącenia (z wyjątkiem kosztów transportu, składowania, palet oraz ubezpieczenia), obliczoną jako iloraz wartości (bez podatku od towarów i usług) i ilości artykułów rolno-spożywczych sprzedanych w okresie zbierania danych rynkowych.
- Daty prezentowane w tabelach oznaczają ostatni dzień analizowanego tygodnia tj. poniedziałek - niedziela.
- nld - niewystarczająca liczba danych do prezentacji.

### Makroregiony

| <b><i>Nazwa makroregionu</i></b> | <b><i>Województwa wchodzące w skład makroregionu</i></b>                     |
|----------------------------------|--|
| <b>centralno-wschodni</b>        | lubelskie, łódzkie, mazowieckie, podlaskie, warmińsko-mazurskie;             |
| <b>południowy</b>                | dolnośląskie, małopolskie, opolskie, podkarpackie, śląskie, świętokrzyskie;  |
| <b>północno-zachodni</b>         | kujawsko-pomorskie, lubuskie, pomorskie, wielkopolskie, zachodnio-pomorskie. |

## 1. Średnie ceny zakupu ziarna w przedsiębiorstwach dokonujących zakupu zbóż

| TOWAR     | Rodzaj ZIARNA | POLSKA         |            |                               |                    |              |
|-----------|---------------|----------------|------------|-------------------------------|--------------------|--------------|
|           |               | Cena [zł/tona] |            | Tygodn.<br>zmiana ceny<br>[%] | Strukt. obrot. [%] |              |
|           |               | 25.02.2024     | 18.02.2024 |                               | 25.02.2024         | 18.02.2024   |
| Pszenica  | konsumpcyjne  | 846            | 857        | -1,3                          | 30,6               | 39,6         |
|           | paszowe       | 853            | 833        | 2,4                           | 33,0               | 27,5         |
| Żyto      | konsumpcyjne  | 592            | 601        | -1,5                          | 2,3                | 2,0          |
|           | paszowe       | 585            | 579        | 1,0                           | 1,1                | 0,8          |
| Jęczmień  | konsumpcyjne  | nld            | 652        | *                             | 0,0                | 0,1          |
|           | paszowe       | 725            | 739        | -1,9                          | 3,8                | 3,0          |
|           | browarniane   | 1110           | 1117       | -0,7                          | 0,9                | 1,9          |
| Kukurydza | pasz. "mokra" | --             | --         | --                            | 0,0                | 0,0          |
|           | paszowe       | 757            | 739        | 2,4                           | 23,5               | 19,5         |
| Owies     | konsumpcyjne  | 1039           | nld        | *                             | 0,2                | 0,3          |
|           | paszowe       | nld            | 879        | *                             | 0,0                | 0,1          |
| Pszenżyto | paszowe       | 689            | 697        | -1,2                          | 4,5                | 5,2          |
|           |               |                |            | <b>Ogółem</b>                 | <b>100,0</b>       | <b>100,0</b> |

| TOWAR     | Rodzaj ZIARNA | POLSKA          |                         |                         |
|-----------|---------------|-----------------|-------------------------|-------------------------|
|           |               | Cena<br>średnia | Cena min.*<br>[zł/tona] | Cena max.*<br>[zł/tona] |
|           |               | 25.02.2024      |                         |                         |
| Pszenica  | konsumpcyjne  | 846             | 693                     | 937                     |
|           | paszowe       | 853             | 622                     | 881                     |
| Żyto      | konsumpcyjne  | 592             | 517                     | 647                     |
|           | paszowe       | 585             | 496                     | 627                     |
| Jęczmień  | paszowe       | 725             | 678                     | 773                     |
| Kukurydza | paszowe       | 757             | 666                     | 772                     |
| Pszenżyto | paszowe       | 689             | 595                     | 725                     |

\* średnia cena ważona wyliczona na podstawie 5 najniższych/najwyższych cen

| TOWAR     | Rodzaj ZIARNA | MAKROREGION        |            |                               |                |            |                               |                   |            |                               |
|-----------|---------------|--------------------|------------|-------------------------------|----------------|------------|-------------------------------|-------------------|------------|-------------------------------|
|           |               | Centralno-Wschodni |            |                               | Południowy     |            |                               | Północno-Zachodni |            |                               |
|           |               | Cena [zł/tona]     |            | Tygodn.<br>zmiana ceny<br>[%] | Cena [zł/tona] |            | Tygodn.<br>zmiana ceny<br>[%] | Cena [zł/tona]    |            | Tygodn.<br>zmiana ceny<br>[%] |
|           |               | 25.02.2024         | 18.02.2024 |                               | 25.02.2024     | 18.02.2024 |                               | 25.02.2024        | 18.02.2024 |                               |
| Pszenica  | konsumpcyjne  | 808                | 814        | -0,7                          | 881            | 880        | 0,1                           | 828               | 865        | -4,3                          |
|           | paszowe       | 773                | 788        | -1,9                          | 816            | 811        | 0,6                           | 878               | 860        | 2,1                           |
| Żyto      | konsumpcyjne  | 544                | 559        | -2,8                          | 625            | 681        | -8,3                          | 604               | 613        | -1,6                          |
|           | paszowe       | 547                | 547        | 0,0                           | 584            | nld        | *                             | 593               | 580        | 2,3                           |
| Jęczmień  | konsumpcyjne  | --                 | --         | --                            | --             | --         | --                            | nld               | 652        | *                             |
|           | paszowe       | 711                | 734        | -3,1                          | 706            | 714        | -1,2                          | 730               | 743        | -1,7                          |
|           | browarniane   | nld                | nld        | *                             | --             | --         | --                            | 1203              | nld        | *                             |
| Kukurydza | pasz. "mokra" | --                 | --         | --                            | --             | --         | --                            | --                | --         | --                            |
|           | paszowe       | 761                | 740        | 2,8                           | nld            | nld        | *                             | 738               | 740        | -0,3                          |
| Owies     | konsumpcyjne  | --                 | --         | --                            | --             | --         | --                            | 1039              | nld        | *                             |
|           | paszowe       | nld                | nld        | *                             | --             | --         | --                            | nld               | nld        | *                             |
| Pszonżyto | paszowe       | 686                | 700        | -1,9                          | 698            | 696        | 0,3                           | 688               | 695        | -1,0                          |

### 1.1. Średnie ceny zakupu ziarna ekologicznego w przedsiębiorstwach dokonujących zakupu zbóż

| TOWAR    | Rodzaj ZIARNA<br>EKOLOGICZNEGO | POLSKA          |                  |                    |
|----------|--------------------------------|-----------------|------------------|--------------------|
|          |                                | Cena [zł/tona]  |                  | Zmiana ceny<br>[%] |
|          |                                | styczeń<br>2024 | grudzień<br>2023 |                    |
| Pszenica | konsumpcyjne                   | nld             | --               | *                  |
| Żyto     | konsumpcyjne                   | --              | nld              | *                  |

## 1.2. Średnie ceny zakupu ziarna w przedsiębiorstwach dokonujących zakupu zbóż w układzie tygodniowym

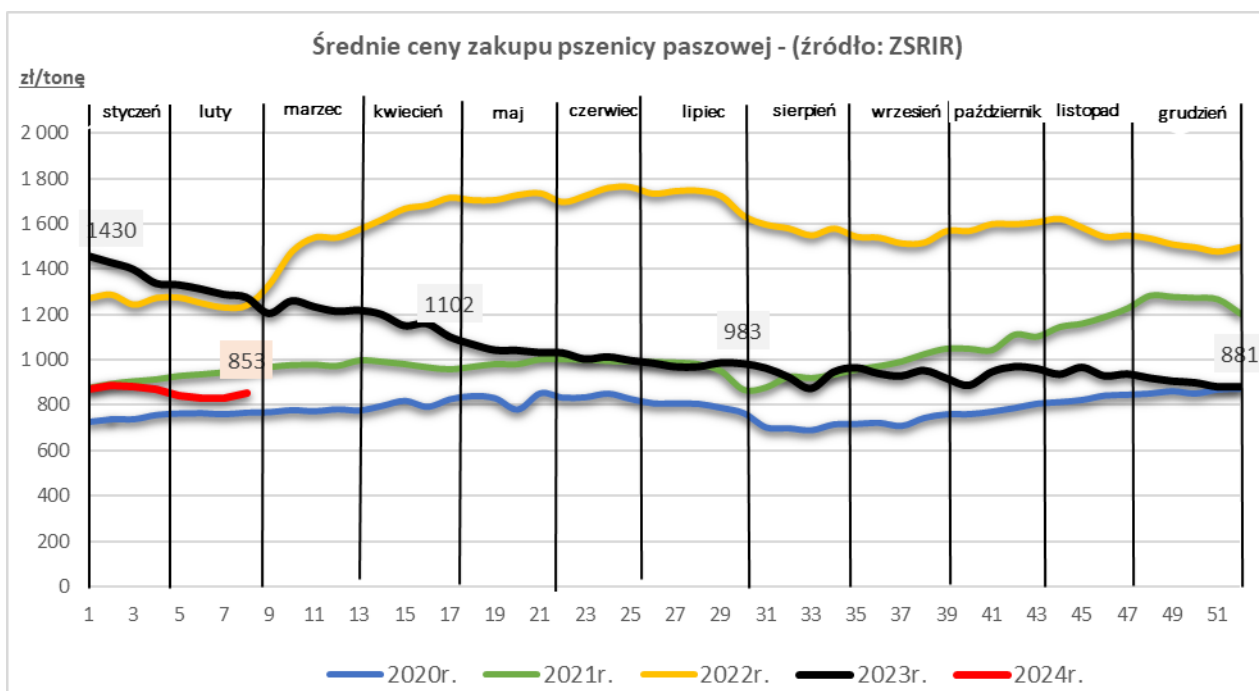
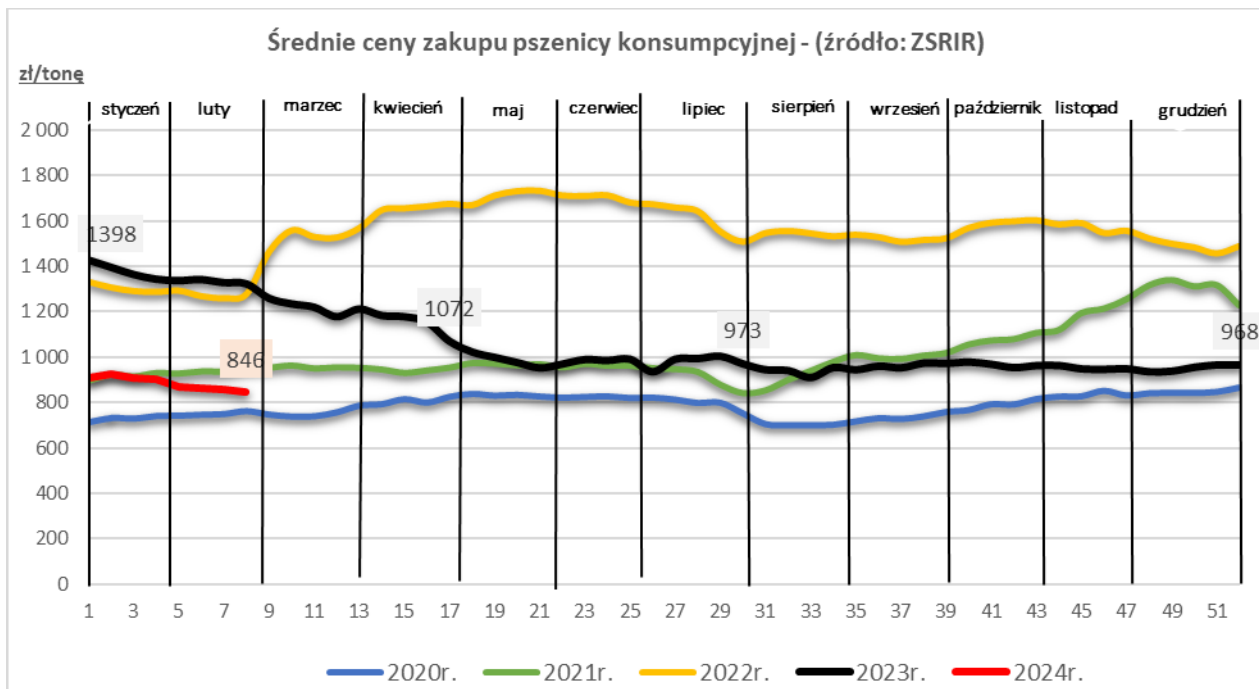

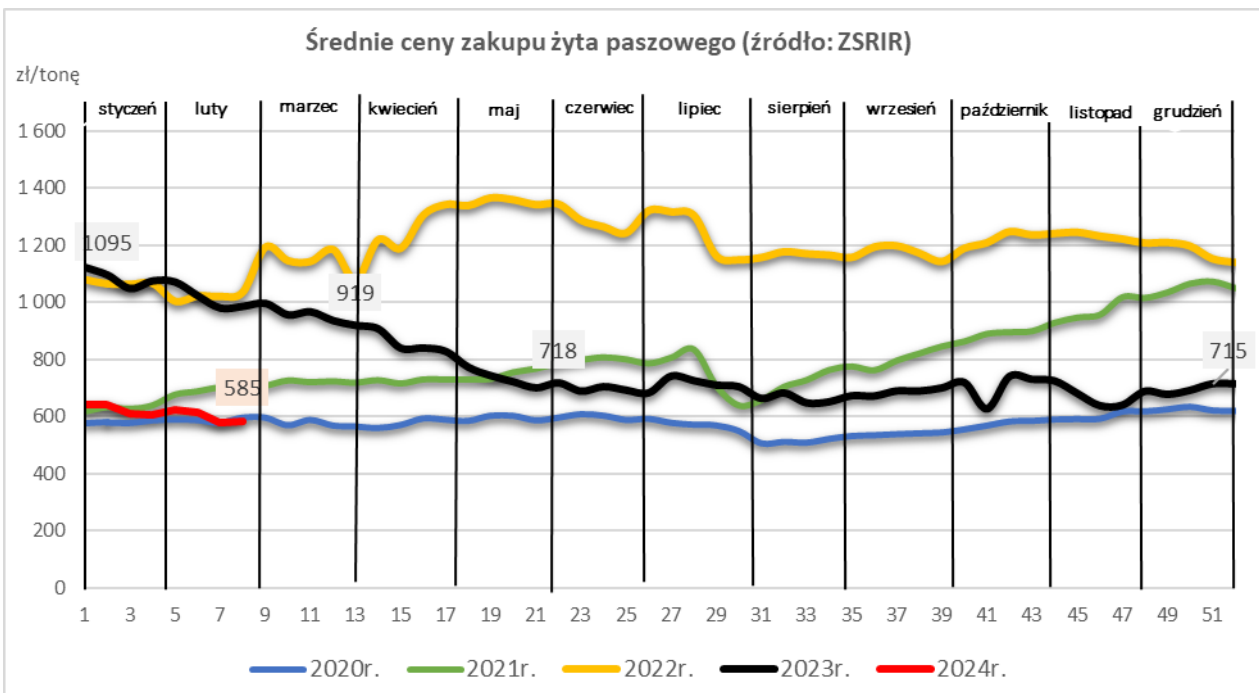
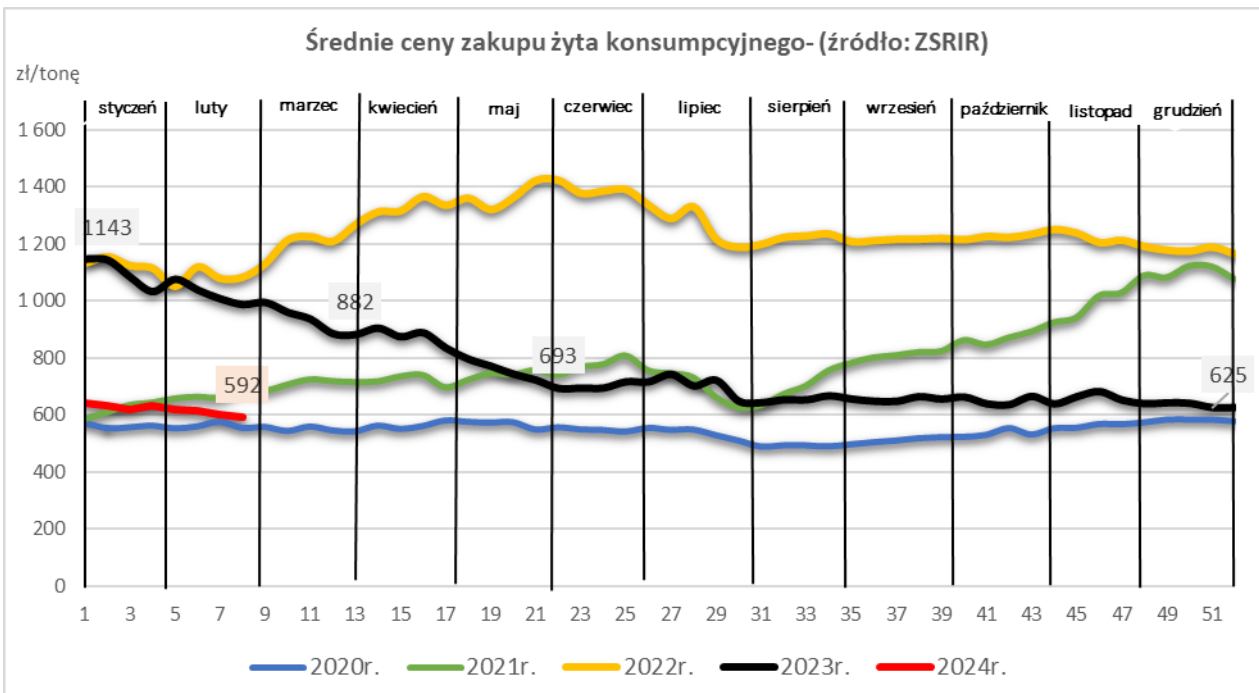

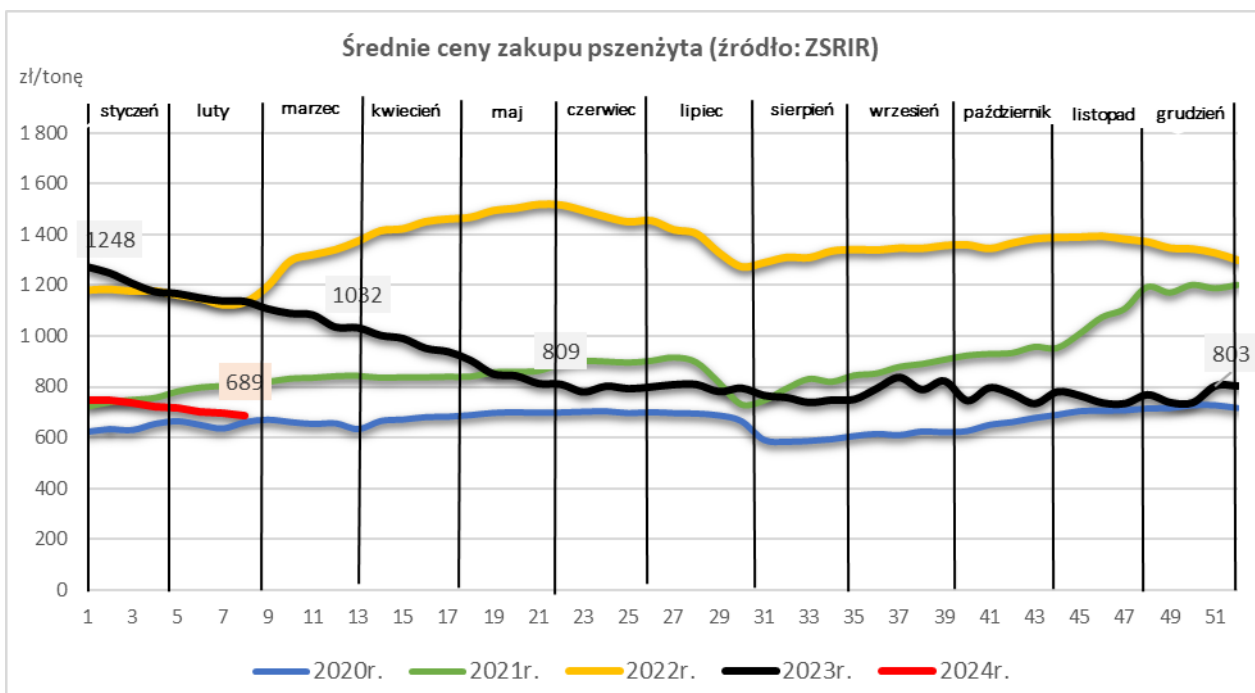
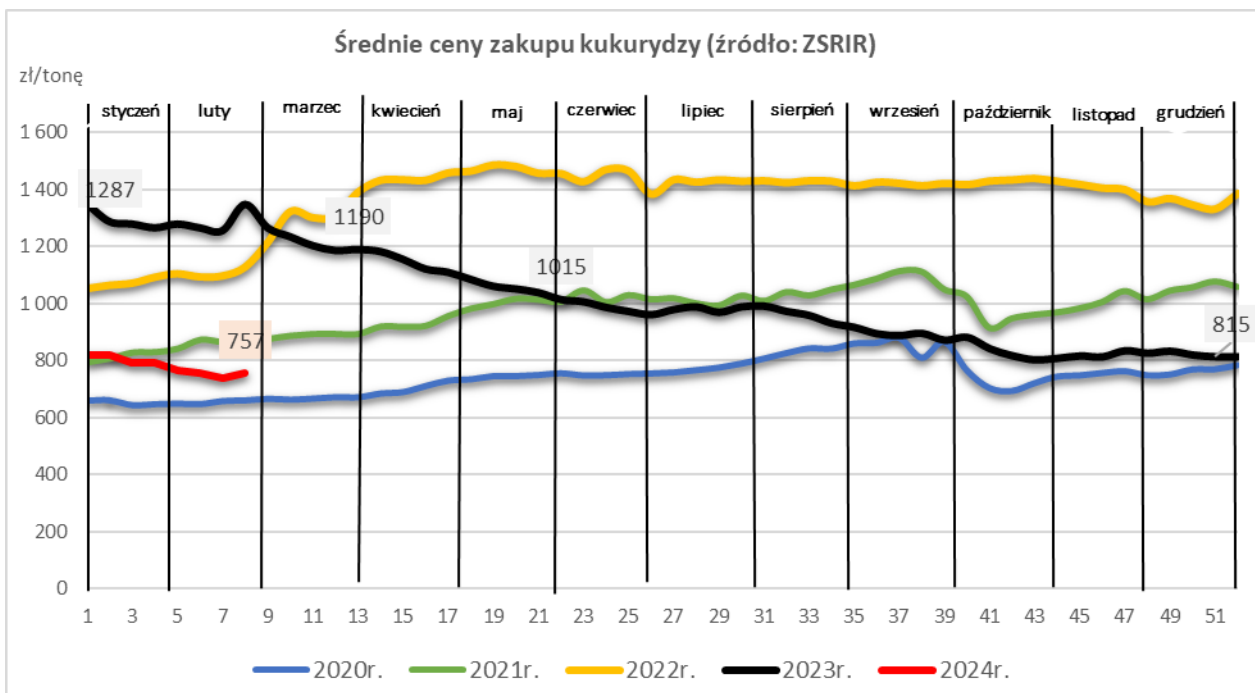



### Średnie ceny zakupu jęczmienia paszowego (źródło: ZSRIR)

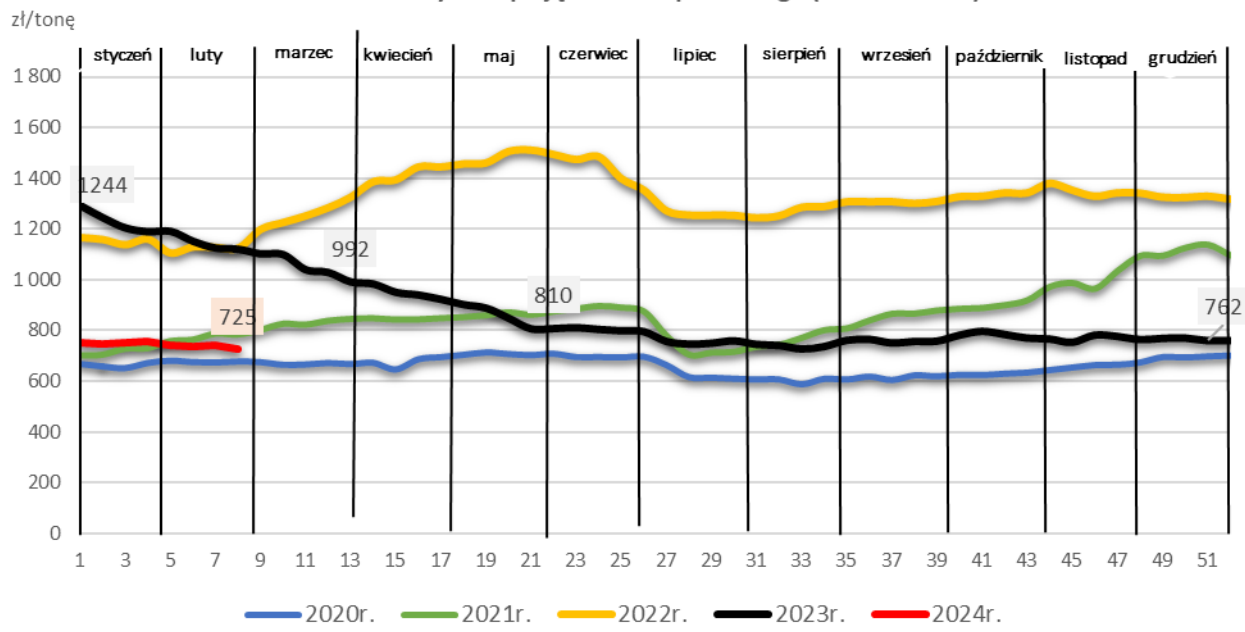

### Średnie ceny zakupu jęczmienia browarnego (źródło: ZSRIR)

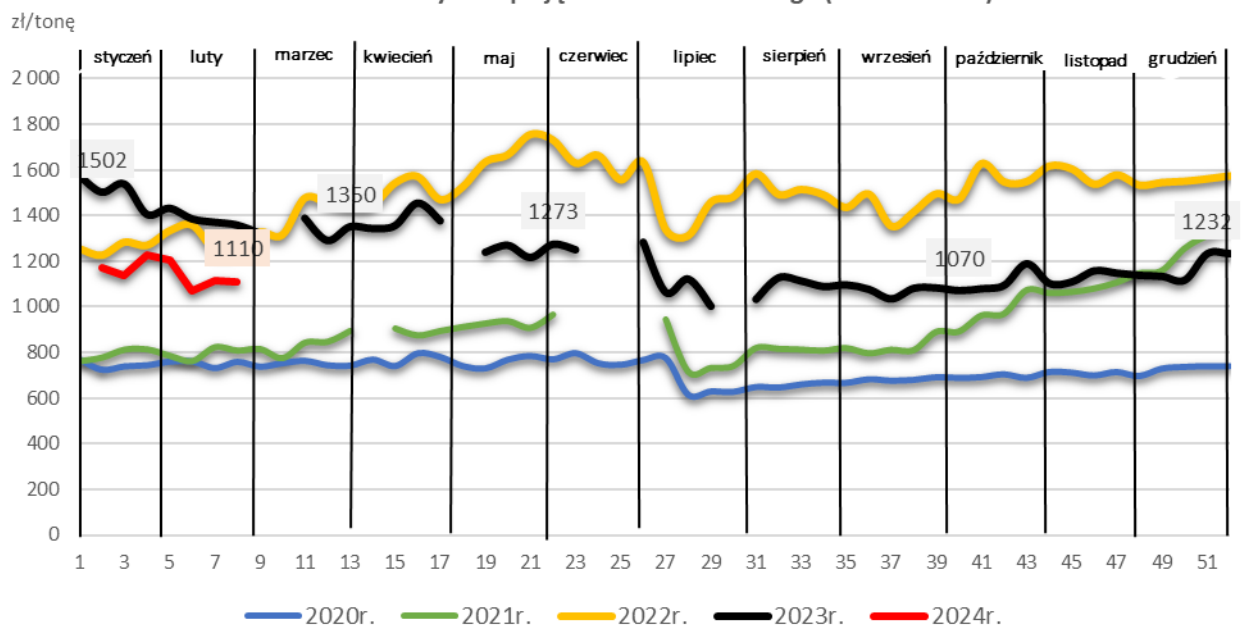

### 1.3. Porównanie średnich cen pszenicy i kukurydzy na giełdzie w Paryżu oraz w Polsce i UE

Ceny zbóż w poszczególnych krajach UE dostępne są na stronie [https://agriculture.ec.europa.eu/data-and-analysis/markets/overviews/market-observatories/crops/cereals-statistics\\_en](https://agriculture.ec.europa.eu/data-and-analysis/markets/overviews/market-observatories/crops/cereals-statistics_en)

W związku z aktualizacją bazy danych KE (nawet do kilku tygodni wstecz) wyliczona średnia cena UE dla poszczególnych zbóż może ulegać zmianie

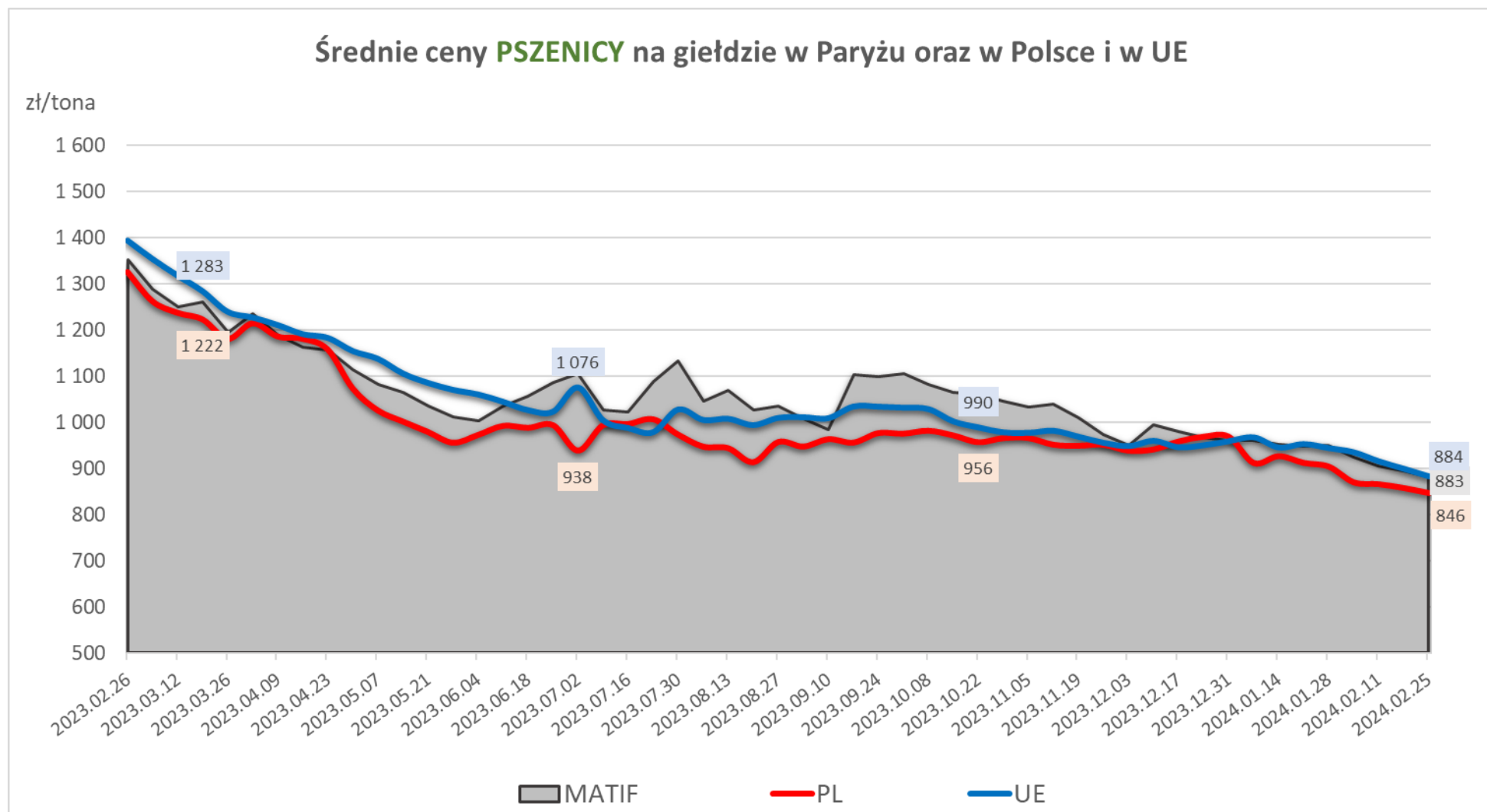

Wykorzystanie możliwe wyłącznie z dokładnym podaniem źródła.

## Średnie ceny KUKURYDZY na giełdzie w Paryżu oraz w Polsce i w UE

zł/tona

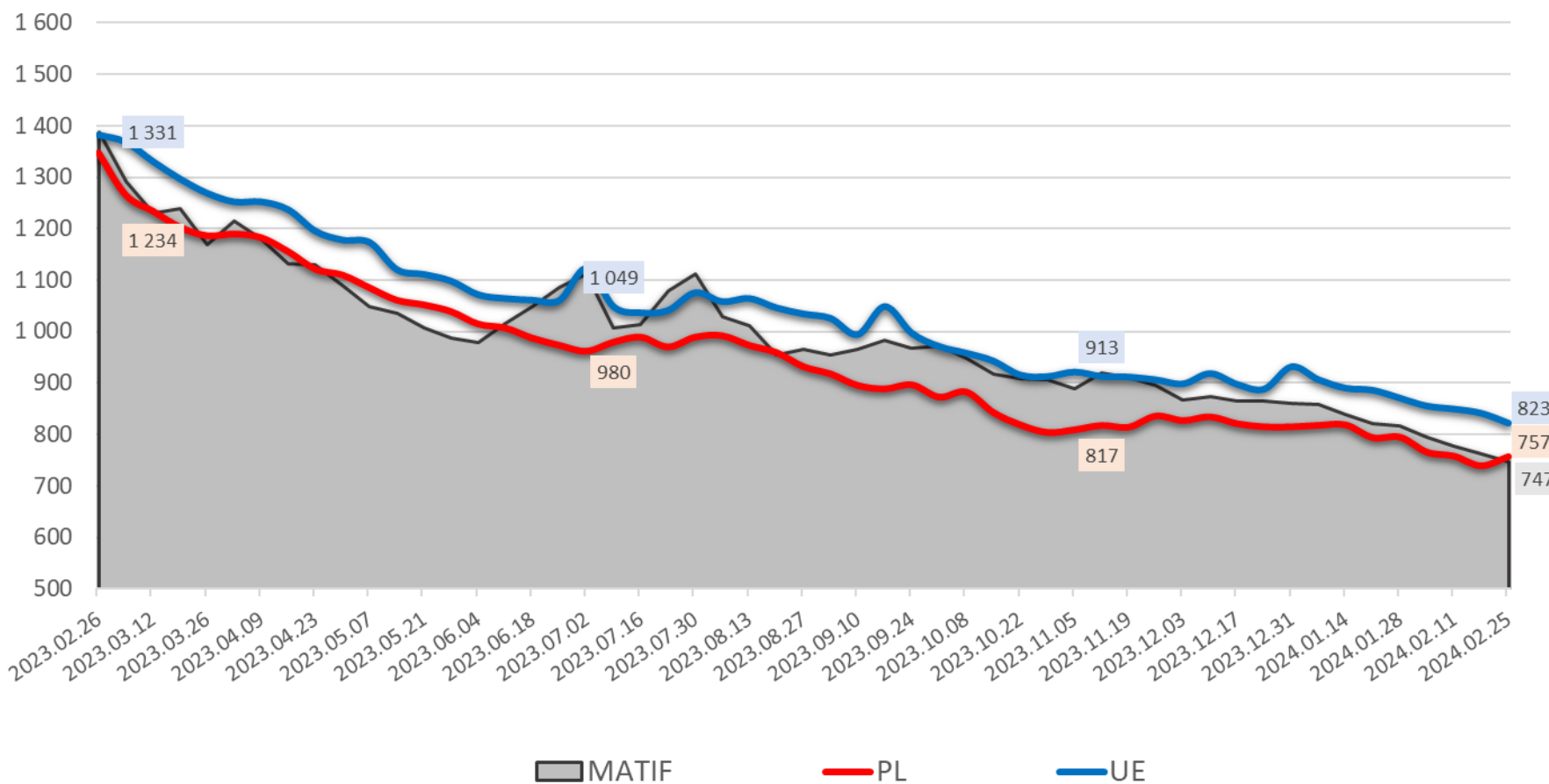

Wykorzystanie możliwe wyłącznie z dokładnym podaniem źródła.

## 2. Średnie ceny sprzedaży mąk w przedsiębiorstwach prowadzących przemiał ziarna zbóż

| MAKA   | TYP MAKI      | POLSKA            |                   |                               |                       |                       |              |
|--|---------------|-------------------|-------------------|-------------------------------|-----------------------|-----------------------|--------------|
|  |               | Cena<br>[zł/tona] | Cena<br>[zł/tona] | Tygodn.<br>zmiana ceny<br>[%] | Strukt. obrot.<br>[%] | Strukt. obrot.<br>[%] |              |
|  |               | 25.02.2024        | 18.02.2024        |                               | 25.02.2024            | 8.02.2024)            |              |
| <b>PSZENNA</b> detaliczna (1kg)<br>wg rodzaju:   |               |                   |                   |                               |                       |                       |              |
| tortowa  | 450           | 1 889             | 1 846             | 2,3                           | 57,8                  | 66,6                  |              |
| wrocławska                                       | 500           | 2 343             | 2 359             | -0,7                          | 16,4                  | 13,7                  |              |
| poznańska  | 500           | 2 177             | 2 143             | 1,6                           | 6,0                   | 5,0                   |              |
| krupczatka                                       | 450/500       | 2 233             | 2 262             | -1,3                          | 1,6                   | 0,9                   |              |
| luksusowa  | 550           | 2 957             | 3 256             | -9,2                          | 18,1                  | 13,8                  |              |
|  | <b>Ogółem</b> | -                 | -                 | -                             | <b>100,0</b>          | <b>100,0</b>          |              |
| <b>PSZENNA</b><br>detaliczna<br>(paczkowana 1kg) | 450           | 2 535             | 2 263             | 12,0                          | 5,8                   | 6,0                   |              |
|  | 500           | 2 458             | 2 422             | 1,5                           | 1,6                   | 2,1                   |              |
|  | 550           | 2 981             | 3 247             | -8,2                          | 0,8                   | 0,8                   |              |
|  | 650           | 1 490             | 1 504             | -0,9                          | 1,9                   | 1,1                   |              |
|  | <b>Ogółem</b> | -                 | -                 | -                             | <b>10,1</b>           | <b>10,1</b>           |              |
| <b>PSZENNA</b><br>piekarnicza<br>(w workach)     | 450           | 1 705             | 1 652             | 3,2                           | 1,8                   | 1,5                   |              |
|  | 500           | 1 510             | 1 508             | 0,1                           | 9,9                   | 9,8                   |              |
|  | 550           | 1 608             | 1 599             | 0,6                           | 4,0                   | 3,9                   |              |
|  | 650           | 1 449             | 1 428             | 1,5                           | 1,8                   | 1,7                   |              |
|  | 750           | 1 377             | 1 380             | -0,2                          | 6,9                   | 8,0                   |              |
|  | 850           | 1 381             | 1 448             | -4,7                          | 0,3                   | 0,2                   |              |
|  | <b>Ogółem</b> | -                 | -                 | -                             | <b>24,5</b>           | <b>25,1</b>           |              |
| <b>PSZENNA</b><br>piekarnicza<br>(luzem)         | 450           | 1 416             | 1 336             | 6,0                           | 3,0                   | 2,8                   |              |
|  | 500           | 1 351             | 1 385             | -2,5                          | 11,9                  | 12,4                  |              |
|  | 550           | 1 559             | 1 572             | -0,8                          | 22,7                  | 20,8                  |              |
|  | 650           | 1 371             | 1 354             | 1,3                           | 7,7                   | 7,9                   |              |
|  | 750           | 1 281             | 1 293             | -1,0                          | 11,5                  | 10,5                  |              |
|  | 850           | 1 192             | 1 171             | 1,7                           | 0,7                   | 0,9                   |              |
|  | <b>Ogółem</b> | -                 | -                 | -                             | <b>57,5</b>           | <b>55,2</b>           |              |
| <b>ŻYTNIA</b><br>piekarnicza<br>(w workach)      | 580           | 1 251             | 1 295             | -3,4                          | 0,3                   | 0,3                   |              |
|  | 720           | 1 319             | 1 345             | -1,9                          | 2,7                   | 3,2                   |              |
|  | 2000          | 1 290             | 1 518             | -15,0                         | 0,4                   | 1,3                   |              |
|  | <b>Ogółem</b> | -                 | -                 | -                             | <b>3,4</b>            | <b>4,8</b>            |              |
| <b>ŻYTNIA</b><br>piekarnicza<br>(luzem)          | 580           | nld               | 1 143             | *                             | 0,1                   | 0,1                   |              |
|  | 720           | 1 085             | 1 094             | -0,8                          | 4,3                   | 4,6                   |              |
|  | 2000          | 1 033             | nld               | *                             | 0,2                   | 0,1                   |              |
|  | <b>Ogółem</b> | -                 | -                 | -                             | <b>4,8</b>            | <b>4,9</b>            |              |
|  |               |                   |                   |                               | <b>Ogółem</b>         | <b>100,0</b>          | <b>100,0</b> |

| MAKA  | TYP MAKI | MAKROREGION        |            |                         |                |            |                         |                   |            |                         |
|---|----------|--------------------|------------|-------------------------|----------------|------------|-------------------------|-------------------|------------|-------------------------|
|   |          | Centralno-Wschodni |            |                         | Południowy     |            |                         | Północno-Zachodni |            |                         |
|   |          | Cena [zł/tona]     |            | Tygodn. zmiana ceny [%] | Cena [zł/tona] |            | Tygodn. zmiana ceny [%] | Cena [zł/tona]    |            | Tygodn. zmiana ceny [%] |
|   |          | 25.02.2024         | 18.02.2024 |                         | 25.02.2024     | 18.02.2024 |                         | 25.02.2024        | 18.02.2024 |                         |
| <b>PSZENNA</b> detaliczna (1kg) wg rodzaju: |          |                    |            |                         |                |            |                         |                   |            |                         |
| tortowa                                     | 450      | 1 917              | 1 894      | 1,2                     | 1 845          | 1 760      | 4,8                     | 1 919             | 2 033      | -5,6                    |
| wrocławska                                  | 500      | 2 056              | 2 038      | 0,9                     | nld            | 3 015      | *                       | 1 818             | 1 927      | -5,6                    |
| poznańska                                   | 500      | nld                | 2 226      | *                       | nld            | 2 326      | *                       | nld               | 1 847      | *                       |
| krupczatka                                  | 450/500  | nld                | nld        | *                       | nld            | nld        | *                       | nld               | nld        | *                       |
| luksusowa                                   | 550      | 3 263              | 3 768      | -13,4                   | nld            | nld        | *                       | 1 817             | 1 943      | -6,5                    |
| Ogółem                                      |          | -                  | -          | -                       | -              | -          | -                       | -                 | -          | -                       |
| <b>PSZENNA</b> detaliczna (paczkowana 1kg)  | 450      | 2054               | 1971       | 4,2                     | 2813           | 2457       | 14,5                    | 1834              | 1896       | -3,3                    |
|   | 500      | 2454               | 2372       | 3,4                     | 2832           | 2903       | -2,4                    | 1927              | 1964       | -1,8                    |
|   | 550      | 3263               | 3768       | -13,4                   | nld            | nld        | *                       | 1860              | 1905       | -2,4                    |
|   | 650      | nld                | nld        | *                       | 1489           | 1497       | -0,6                    | nld               | nld        | *                       |
| Ogółem                                      |          | -                  | -          | -                       | -              | -          | -                       | -                 | -          | -                       |
| <b>PSZENNA</b> piekarnicza (w workach)      | 450      | 1499               | 1459       | 2,7                     | 1909           | 2051       | -6,9                    | 1486              | 1342       | 10,7                    |
|   | 500      | 1580               | 1546       | 2,2                     | 1472           | 1505       | -2,2                    | 1439              | 1458       | -1,3                    |
|   | 550      | 1820               | 1873       | -2,8                    | 1556           | 1511       | 3,0                     | 1426              | 1422       | 0,3                     |
|   | 650      | 1399               | 1393       | 0,5                     | 1478           | 1449       | 2,0                     | 1339              | 1398       | -4,3                    |
|   | 750      | 1364               | 1399       | -2,5                    | 1439           | 1423       | 1,1                     | 1308              | 1308       | 0,0                     |
|   | 850      | nld                | 1443       | *                       | --             | --         | --                      | nld               | 1479       | *                       |
| Ogółem                                      |          | -                  | -          | -                       | -              | -          | -                       | -                 | -          | -                       |
| <b>PSZENNA</b> piekarnicza (luzem)          | 450      | nld                | nld        | *                       | 1468           | 1353       | 8,5                     | nld               | nld        | *                       |
|   | 500      | 1260               | 1259       | 0,0                     | 1527           | 1561       | -2,2                    | 1360              | 1398       | -2,7                    |
|   | 550      | 1267               | 1308       | -3,2                    | 1587           | 1591       | -0,3                    | 1615              | 1640       | -1,5                    |
|   | 650      | 1257               | 1252       | 0,4                     | 1429           | 1410       | 1,3                     | 1324              | 1328       | -0,3                    |
|   | 750      | 1266               | 1286       | -1,6                    | 1315           | 1323       | -0,6                    | 1227              | 1229       | -0,1                    |
|   | 850      | nld                | 1171       | *                       | nld            | nld        | *                       | --                | --         | --                      |
| Ogółem                                      |          | -                  | -          | -                       | -              | -          | -                       | -                 | -          | -                       |
| <b>ŻYTNIA</b> piekarnicza (w workach)       | 580      | 1198               | 1253       | -4,4                    | 1402           | 1409       | -0,5                    | 1424              | 1369       | 4,0                     |
|   | 720      | 1291               | 1312       | -1,6                    | 1380           | 1379       | 0,0                     | 1310              | 1354       | -3,2                    |
|   | 2000     | 1238               | 1257       | -1,5                    | nld            | nld        | *                       | 1345              | 1556       | -13,5                   |
| Ogółem                                      |          | -                  | -          | -                       | -              | -          | -                       | -                 | -          | -                       |
| <b>ŻYTNIA</b> piekarnicza (luzem)           | 580      | --                 | nld        | --                      | nld            | nld        | *                       | nld               | nld        | *                       |
|   | 720      | 1050               | 1035       | 1,5                     | 1154           | 1155       | -0,1                    | 1121              | 1165       | -3,8                    |
|   | 2000     | nld                | nld        | *                       | --             | --         | --                      | nld               | --         | --                      |
| Ogółem                                      |          | -                  | -          | -                       | -              | -          | -                       | -                 | -          | -                       |

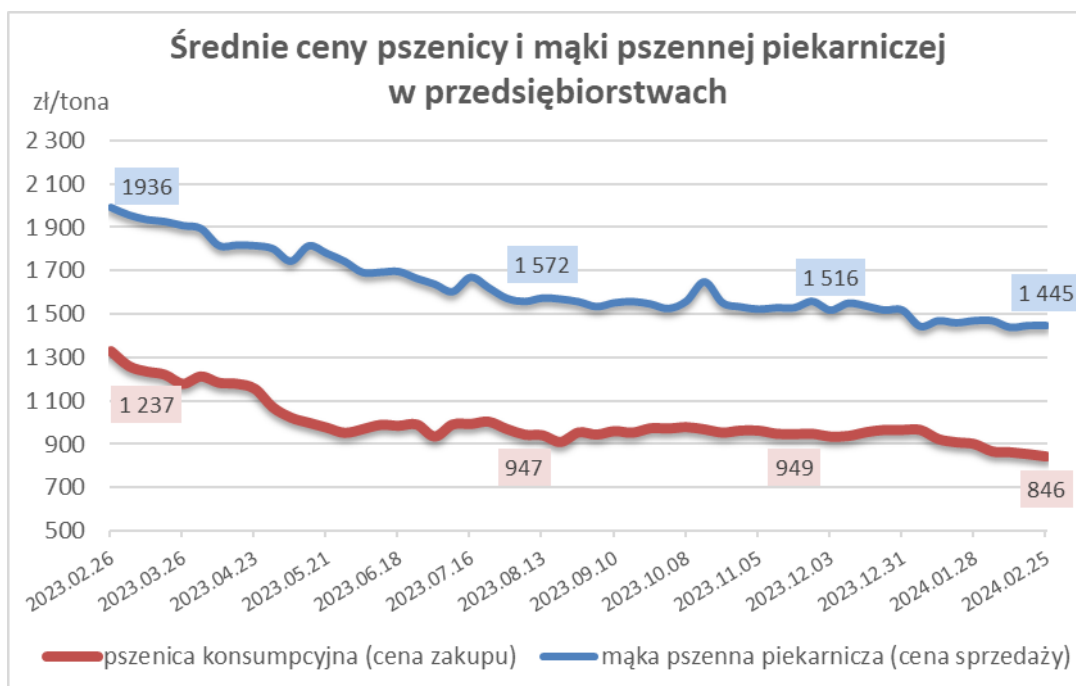

### 3. Średnie ceny zakupu mąki pszennej (ważniejszych rodzajów) płacone przez podmioty handlu detalicznego

| MAKA  | TYP MAKI | POLSKA         |                |                         |
|---|----------|----------------|----------------|-------------------------|
|   |          | Cena [zł/tona] | Cena [zł/tona] | Tygodn. zmiana ceny [%] |
|   |          | 25.02.2024     | 18.02.2024     |                         |
| <i>PSZENNA detaliczna (1kg) wg rodzaju:</i> |          |                |                |                         |
| tortowa                                     | 450      | <b>2 032</b>   | 1 932          | 5,2                     |
| luksusowa                                   | 550      | <b>2 178</b>   | 1 829          | 19,1                    |
| wrocławska                                  | 500      | <b>2 011</b>   | nld*           |                         |

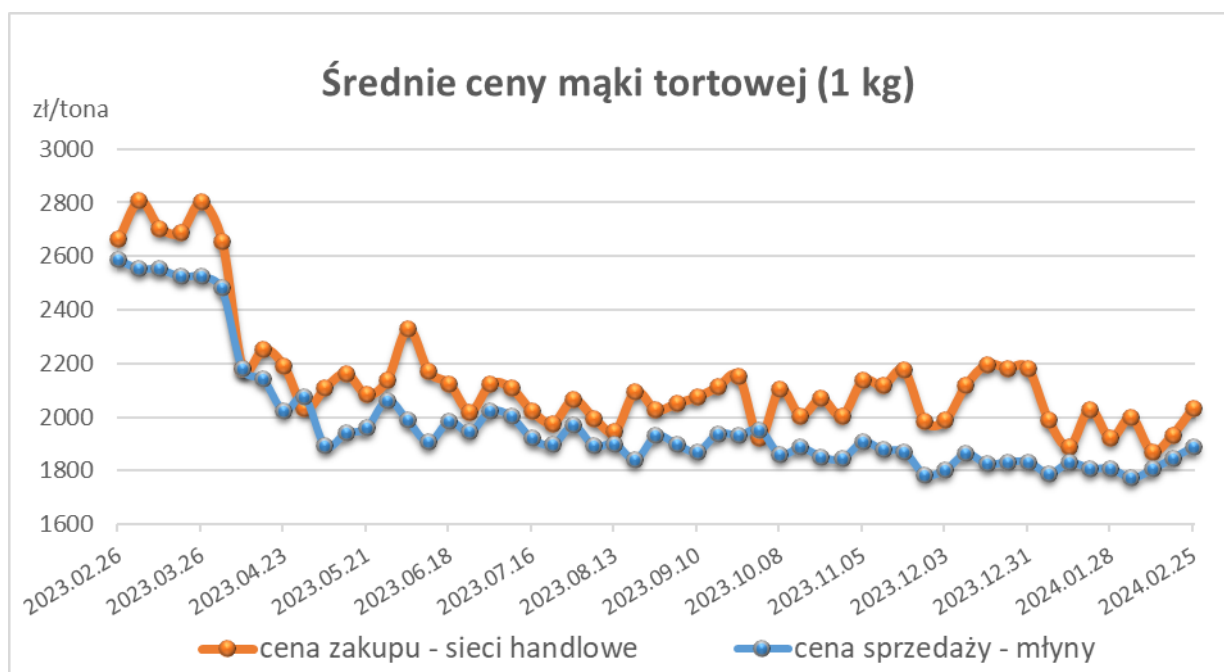

#### 4. Średnie ceny zakupu mąki (ważniejszych rodzajów) płacone przez podmioty branży piekarsko-cukierniczej

| MĄKA              | TYP MĄKI | POLSKA         |                |                         |
|-------------------|----------|----------------|----------------|-------------------------|
|                   |          | Cena [zł/tona] | Cena [zł/tona] | Tygodn. zmiana ceny [%] |
|                   |          | 25.02.2024     | 18.02.2024     |                         |
| <i>luzem:</i>     |          |                |                |                         |
| pszenna           | 500      | <b>1 254</b>   | 1 253          | 0,1                     |
|                   | 750      | <b>1 205</b>   | 1 203          | 0,1                     |
| żytnia            | 720      | <b>1 037</b>   | 1 047          | -0,9                    |
| <i>w workach:</i> |          |                |                |                         |
| pszenna           | 500      | <b>1 478</b>   | 1 463          | 1,0                     |
|                   | 750      | n/d            | 1 455          | *                       |
| żytnia            | 720      | <b>1 247</b>   | 1 233          | 1,1                     |

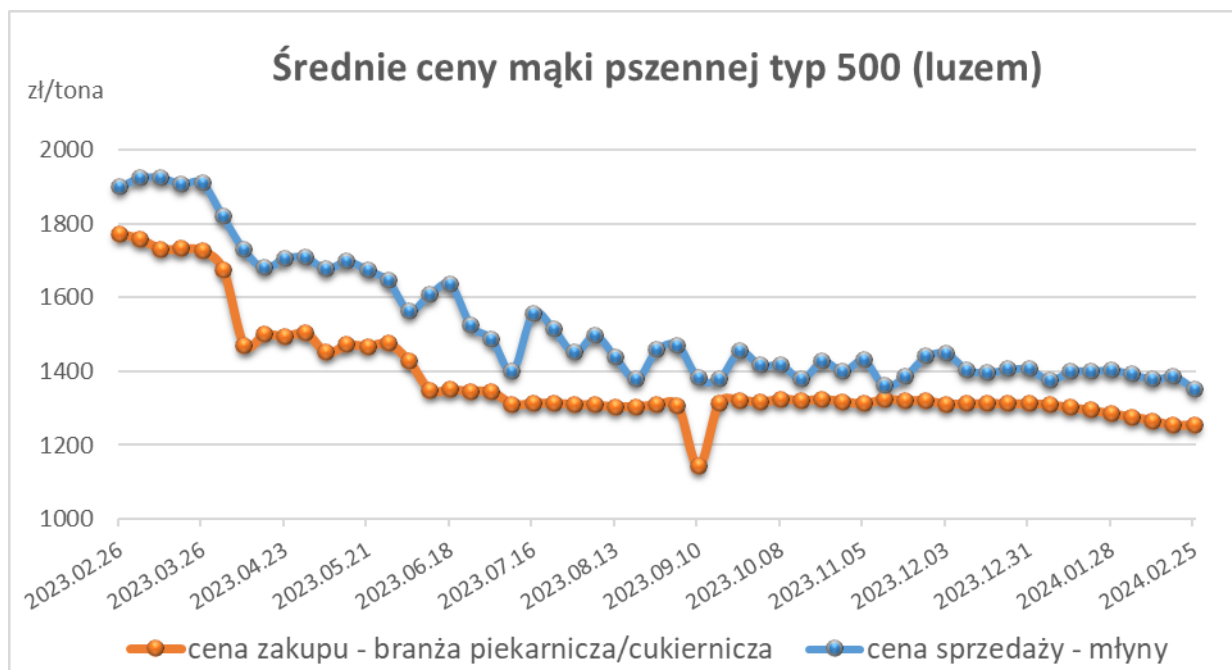

## 5. Średnie ceny sprzedaży otrąb w przedsiębiorstwach prowadzących przemiał ziarna zbóż

| TOWAR            | Rodzaj  | POLSKA         |            |                               |                       |                       |       |
|------------------|---------|----------------|------------|-------------------------------|-----------------------|-----------------------|-------|
|                  |         | Cena [zł/tona] |            | Tygodn.<br>zmiana<br>ceny [%] | Strukt. obrot.<br>[%] | Strukt. obrot.<br>[%] |       |
|                  |         | 25.02.2024     | 18.02.2024 |                               | 25.02.2024            | 18.02.2024            |       |
| <b>w WORKACH</b> |         |                |            |                               |                       |                       |       |
| Otręby           | żytnie  | nld            | 455        | *                             | 0,9                   | 0,3                   |       |
| Otręby           | pszenne | 599            | 605        | -1,0                          | 4,6                   | 4,8                   |       |
| <b>LUZEM</b>     |         |                |            |                               |                       |                       |       |
| Otręby           | żytnie  | 409            | 399        | 2,4                           | 7,2                   | 6,5                   |       |
| Otręby           | pszenne | 474            | 475        | -0,1                          | 87,3                  | 88,3                  |       |
|                  |         |                |            |                               | Ogółem                | 100,0                 | 100,0 |

| TOWAR            | Rodzaj  | MAKROREGION        |            |                               |                |            |                               |                   |            |                               |
|------------------|---------|--------------------|------------|-------------------------------|----------------|------------|-------------------------------|-------------------|------------|-------------------------------|
|                  |         | Centralno-Wschodni |            |                               | Południowy     |            |                               | Północno-Zachodni |            |                               |
|                  |         | Cena [zł/tona]     |            | Tygodn.<br>zmiana<br>ceny [%] | Cena [zł/tona] |            | Tygodn.<br>zmiana<br>ceny [%] | Cena [zł/tona]    |            | Tygodn.<br>zmiana<br>ceny [%] |
|                  |         | 25.02.2024         | 18.02.2024 |                               | 25.02.2024     | 18.02.2024 |                               | 25.02.2024        | 18.02.2024 |                               |
| <b>w WORKACH</b> |         |                    |            |                               |                |            |                               |                   |            |                               |
| Otręby           | żytnie  | nld                | 455        | *                             | --             | --         | --                            | nld               | --         | --                            |
| Otręby           | pszenne | 615                | 626        | -1,7                          | nld            | nld        | *                             | nld               | nld        | *                             |
| <b>LUZEM</b>     |         |                    |            |                               |                |            |                               |                   |            |                               |
| Otręby           | żytnie  | 408                | 394        | 3,3                           | nld            | nld        | *                             | nld               | nld        | *                             |
| Otręby           | pszenne | 448                | 449        | 0,0                           | 497            | 495        | 0,3                           | 464               | 459        | 1,2                           |



**6. Porównanie aktualnych, średnich cen wybranych towarów w przedsiębiorstwach z średnimi cenami w analogicznym okresie roku poprzedniego oraz dwóch lat**

|                          |                             | [zł/tona]  |            |            |                                   |       |
|--------------------------|-----------------------------|------------|------------|------------|-----------------------------------|-------|
|                          |                             | POLSKA     |            |            |                                   |       |
| TOWAR                    | Rodzaj TOWARU               | 25.02.2024 | 26.02.2023 | 27.02.2022 | Zmiana ceny [%]<br>w stosunku do: |       |
|                          |                             |            |            |            | roku                              | 2 lat |
| Pszenica                 | <i>konsumpcyjna</i>         | 846        | 1325       | 1278       | -36,1                             | -33,8 |
|                          | <i>paszowa</i>              | 853        | 1276       | 1239       | -33,1                             | -31,1 |
| Żyto                     | <i>konsumpcyjne</i>         | 592        | 987        | 1084       | -40,1                             | -45,4 |
|                          | <i>paszowe</i>              | 585        | 986        | 1037       | -40,6                             | -43,6 |
| Kukurydza                | <i>paszowa</i>              | 757        | 1347       | 1127       | -43,8                             | -32,9 |
| Mąka pszenna detaliczna  | <i>Typ 450 (paczkowana)</i> | 2535       | 2892       | 2279       | -12,3                             | 11,2  |
|                          | <i>Typ 500 (paczkowana)</i> | 2458       | 2995       | 2462       | -17,9                             | -0,2  |
| Mąka pszenna piekarnicza | <i>Typ 500 (worki)</i>      | 1510       | 2039       | 1887       | -26,0                             | -20,0 |
|                          | <i>Typ 750 (worki)</i>      | 1377       | 1912       | 1799       | -28,0                             | -23,4 |
|                          | <i>Typ 550 (luz)</i>        | 1559       | 2058       | 1575       | -24,3                             | -1,0  |
| Mąka żytnia piekarnicza  | <i>Typ 720 (worki)</i>      | 1319       | 1869       | 1694       | -29,4                             | -22,1 |

## 7. Handel zagraniczny produktami zbożowymi<sup>1</sup>

### EKSPORT I IMPORT OGÓŁEM

| CN                                    | Nazwa towaru   | EKSPORT/WYWÓZ      |                  |                  |                   | IMPORT/PRZYWÓZ     |                |                  |                  | SALDO              |                  |
|---------------------------------------|--|--------------------|------------------|------------------|-------------------|--------------------|----------------|------------------|------------------|--------------------|------------------|
|                                       |  | Wartość [tys. EUR] |                  | Wolumen [tony]   |                   | Wartość [tys. EUR] |                | Wolumen [tony]   |                  | Wartość [tys. EUR] |                  |
|                                       |  | 2022r.             | 2023r.*          | 2022r.           | 2023r.*           | 2022r.             | 2023r.*        | 2022r.           | 2023r.*          | 2022r.             | 2023r.*          |
| <b>RAZEM zboża i produkty zbożowe</b> |  | <b>3 141 722</b>   | <b>3 548 098</b> | <b>9 217 129</b> | <b>13 714 150</b> | <b>1 058 507</b>   | <b>628 484</b> | <b>3 362 432</b> | <b>1 901 312</b> | <b>2 083 215</b>   | <b>2 919 615</b> |
| 1001                                  | Pszenica i meslin                                    | 1 340 556          | 1 809 211        | 3 645 546        | 6 972 401         | 270 296            | 190 983        | 952 783          | 844 015          | 1 070 260          | 1 618 228        |
| 1002                                  | Żyto   | 137 703            | 149 483          | 442 505          | 680 419           | 6 056              | 3 627          | 19 914           | 8 288            | 131 647            | 145 856          |
| 1003                                  | Jęczmień   | 94 613             | 107 617          | 305 544          | 476 848           | 64 946             | 57 064         | 223 967          | 202 357          | 29 667             | 50 553           |
| 1004                                  | Owies  | 42 358             | 38 845           | 140 502          | 147 064           | 2 032              | 2 205          | 8 436            | 9 727            | 40 326             | 36 639           |
| 1005                                  | Kukurydza (ziarna)                                   | 1 239 425          | 1 195 925        | 3 919 635        | 4 568 782         | 633 885            | 312 172        | 2 027 629        | 727 151          | 605 541            | 883 753          |
| 1008                                  | Nasiona gryki, prosa i mozgi kanaryjskiej; pozostałe | 230 285            | 191 966          | 652 846          | 745 969           | 21 068             | 14 393         | 32 248           | 32 145           | 209 217            | 177 573          |
| 1101                                  | Mąka pszenna i żytnio-pszenna                        | 56 781             | 55 051           | 110 550          | 122 666           | 60 224             | 48 038         | 97 456           | 77 628           | -3 443             | 7 013            |

\* - dane wstępne

| CN                                    | Nazwa towaru   | EKSPORT/WYWÓZ      |                  |                  |                  | IMPORT/PRZYWÓZ     |                  |                  |                  | SALDO              |                  |
|---------------------------------------|--|--------------------|------------------|------------------|------------------|--------------------|------------------|------------------|------------------|--------------------|------------------|
|                                       |  | Wartość [tys. EUR] |                  | Wolumen [tony]   |                  | Wartość [tys. EUR] |                  | Wolumen [tony]   |                  | Wartość [tys. EUR] |                  |
|                                       |  | 2021r.             | 2022r.           | 2021r.           | 2022r.           | 2021r.             | 2022r.           | 2021r.           | 2022r.           | 2021r.             | 2022r.           |
| <b>RAZEM zboża i produkty zbożowe</b> |  | <b>1 946 257</b>   | <b>3 141 722</b> | <b>8 631 716</b> | <b>9 217 129</b> | <b>397 614</b>     | <b>1 058 507</b> | <b>1 193 638</b> | <b>3 362 432</b> | <b>1 548 643</b>   | <b>2 083 215</b> |
| 1001                                  | Pszenica i meslin                                    | 838 612            | 1 340 556        | 3 594 949        | 3 645 546        | 137 088            | 270 296          | 610 195          | 952 783          | 701 524            | 1 070 260        |
| 1002                                  | Żyto   | 196 775            | 137 703          | 1 064 410        | 442 505          | 9 561              | 6 056            | 49 149           | 19 914           | 187 214            | 131 647          |
| 1003                                  | Jęczmień   | 92 281             | 94 613           | 455 878          | 305 544          | 39 547             | 64 946           | 196 015          | 223 967          | 52 734             | 29 667           |
| 1004                                  | Owies  | 45 099             | 42 358           | 228 233          | 140 502          | 2 003              | 2 032            | 10 787           | 8 436            | 43 096             | 40 326           |
| 1005                                  | Kukurydza (ziarna)                                   | 544 929            | 1 239 425        | 2 319 862        | 3 919 635        | 156 592            | 633 885          | 221 887          | 2 027 629        | 388 337            | 605 541          |
| 1008                                  | Nasiona gryki, prosa i mozgi kanaryjskiej; pozostałe | 189 104            | 230 285          | 850 161          | 652 846          | 21 376             | 21 068           | 42 952           | 32 248           | 167 728            | 209 217          |
| 1101                                  | Mąka pszenna i żytnio-pszenna                        | 39 458             | 56 781           | 118 222          | 110 550          | 31 447             | 60 224           | 62 653           | 97 456           | 8 010              | -3 443           |

<sup>1</sup> źródło: Ministerstwo Finansów

## EKSPORT I IMPORT WEDŁUG WAŻNIEJSZYCH KRAJÓW

(dane za lata 2021-2022 znajdują się w wersji Excel)

## EKSPORT PSZENICY z Polski - kod 1001

według ważniejszych państw

| EKSPORT          |                    |                  |               |                    |                  |
|------------------|--------------------|------------------|---------------|--------------------|------------------|
| 2022r.           |                    |                  | 2023r.*       |                    |                  |
| Kraj             | Wartość [tys. EUR] | Wolumen [tony]   | Kraj          | Wartość [tys. EUR] | Wolumen [tony]   |
| <b>OGÓLEM</b>    | <b>1 340 556</b>   | <b>3 645 546</b> | <b>OGÓLEM</b> | <b>1 809 211</b>   | <b>6 972 401</b> |
| Niemcy           | 412 201            | 1 154 935        | Niemcy        | 451 891            | 1 704 480        |
| Nigeria          | 160 895            | 445 109          | Nigeria       | 389 081            | 1 464 788        |
| RPA              | 95 869             | 253 275          | RPA           | 208 504            | 820 029          |
| Izrael           | 81 858             | 227 582          | USA           | 81 166             | 318 354          |
| Maroko           | 63 020             | 172 723          | Maroko        | 71 476             | 286 055          |
| Hiszpania        | 48 976             | 126 846          | Angola        | 65 593             | 260 804          |
| Kamerun          | 45 174             | 118 747          | Kamerun       | 52 930             | 220 072          |
| Arabia Saudyjska | 43 571             | 114 771          | Holandia      | 45 985             | 173 263          |
| Angola           | 42 599             | 122 075          | Hiszpania     | 42 500             | 166 992          |
| Kenia            | 39 011             | 105 057          | Madagaskar    | 34 172             | 130 725          |
| Tanzania         | 32 232             | 85 725           | Tanzania      | 33 893             | 124 391          |

\* - Dane wstępne

## IMPORT PSZENICY do Polski - kod 1001

według ważniejszych państw

| IMPORT           |                    |                |                  |                    |                |
|------------------|--------------------|----------------|------------------|--------------------|----------------|
| 2022r.           |                    |                | 2023r.*          |                    |                |
| Kraj             | Wartość [tys. EUR] | Wolumen [tony] | Kraj             | Wartość [tys. EUR] | Wolumen [tony] |
| <b>OGÓLEM</b>    | <b>270 296</b>     | <b>952 783</b> | <b>OGÓLEM</b>    | <b>190 983</b>     | <b>844 015</b> |
| Ukraina          | 126 718            | 524 853        | Ukraina          | 73 931             | 347 249        |
| Republika Czeska | 57 490             | 185 406        | Słowacja         | 65 929             | 311 963        |
| Słowacja         | 56 278             | 176 295        | Republika Czeska | 36 006             | 147 121        |
| Francja          | 8 831              | 14 692         | Kazachstan       | 4 149              | 9 200          |
| Kazachstan       | 6 805              | 12 939         | Niemcy           | 3 803              | 10 120         |
| Niemcy           | 4 896              | 13 012         | Austria          | 1 831              | 4 946          |
| Węgry            | 2 523              | 7 127          | Dania            | 1 771              | 4 875          |
| Dania            | 2 436              | 7 591          | Węgry            | 1 591              | 6 430          |
| Austria          | 1 697              | 3 056          | Francja          | 1 382              | 839            |
| Litwa            | 1 623              | 5 413          | Hiszpania        | 255                | 365            |
| Rumunia          | 515                | 1 273          | Włochy           | 172                | 350            |

\* - Dane wstępne

**EKSPORT JĘCZMIENIA z Polski - kod 1003**

według ważniejszych państw

| <b>EKSPORT</b> |                                   |                           |                 |                                   |                           |
|----------------|-----------------------------------|---------------------------|-----------------|-----------------------------------|---------------------------|
| <b>2022r.</b>  |                                   |                           | <b>2023r.*</b>  |                                   |                           |
| <b>Kraj</b>    | <b>Wartość<br/>[tys.<br/>EUR]</b> | <b>Wolumen<br/>[tony]</b> | <b>Kraj</b>     | <b>Wartość<br/>[tys.<br/>EUR]</b> | <b>Wolumen<br/>[tony]</b> |
| <b>OGÓLEM</b>  | <b>94 613</b>                     | <b>305 544</b>            | <b>OGÓLEM</b>   | <b>107 617</b>                    | <b>476 848</b>            |
| Niemcy         | 62 723                            | 204 352                   | Niemcy          | 50 055                            | 242 630                   |
| Holandia       | 12 505                            | 36 783                    | Holandia        | 24 884                            | 109 457                   |
| Algieria       | 6 147                             | 30 899                    | Hiszpania       | 13 343                            | 46 033                    |
| Dania          | 2 612                             | 7 206                     | Irlandia        | 7 749                             | 36 456                    |
| Hiszpania      | 2 218                             | 5 398                     | Norwegia        | 2 341                             | 12 017                    |
| Norwegia       | 1 517                             | 3 764                     | Finlandia       | 2 251                             | 11 205                    |
| Irlandia       | 970                               | 2 958                     | Belgia          | 1 997                             | 8 953                     |
| Maroko         | 912                               | 4 534                     | Litwa           | 1 589                             | 1 413                     |
| Litwa          | 830                               | 935                       | Wielka Brytania | 887                               | 4 029                     |
| Łotwa          | 829                               | 665                       | Łotwa           | 872                               | 609                       |

\* - Dane wstępne

**IMPORT JĘCZMIENIA do Polski - kod 1003**

według ważniejszych państw

| <b>IMPORT</b>    |                                   |                           |                  |                                   |                           |
|------------------|-----------------------------------|---------------------------|------------------|-----------------------------------|---------------------------|
| <b>2022r.</b>    |                                   |                           | <b>2023r.*</b>   |                                   |                           |
| <b>Kraj</b>      | <b>Wartość<br/>[tys.<br/>EUR]</b> | <b>Wolumen<br/>[tony]</b> | <b>Kraj</b>      | <b>Wartość<br/>[tys.<br/>EUR]</b> | <b>Wolumen<br/>[tony]</b> |
| <b>OGÓLEM</b>    | <b>64 946</b>                     | <b>223 967</b>            | <b>OGÓLEM</b>    | <b>57 064</b>                     | <b>202 357</b>            |
| Dania            | 22 633                            | 77 859                    | Dania            | 32 903                            | 99 011                    |
| Ukraina          | 9 955                             | 41 584                    | Ukraina          | 9 917                             | 51 322                    |
| Wielka Brytania  | 8 563                             | 22 832                    | Niemcy           | 4 255                             | 9 927                     |
| Niemcy           | 7 694                             | 23 674                    | Słowacja         | 3 059                             | 19 610                    |
| Republika Czeska | 6 027                             | 19 525                    | Republika Czeska | 3 047                             | 9 436                     |
| Słowacja         | 3 783                             | 16 557                    | Wielka Brytania  | 1 091                             | 3 060                     |
| Szwecja          | 2 699                             | 11 950                    | Szwecja          | 1 042                             | 3 049                     |
| Francja          | 2 462                             | 6 420                     | Francja          | 935                               | 3 683                     |
| Litwa            | 1 055                             | 3 498                     | Belgia           | 523                               | 1 986                     |
| Kanada           | 35                                | 33                        | Litwa            | 196                               | 1 120                     |

\* - Dane wstępne

**EKSPORT KUKURYDZY z Polski - kod 1005**

według ważniejszych państw

| <b>EKSPORT</b>   |                           |                       |                  |                           |                       |
|------------------|---------------------------|-----------------------|------------------|---------------------------|-----------------------|
| <b>2022r.</b>    |                           |                       | <b>2023r.*</b>   |                           |                       |
| <b>Kraj</b>      | <b>Wartość [tys. EUR]</b> | <b>Wolumen [tony]</b> | <b>Kraj</b>      | <b>Wartość [tys. EUR]</b> | <b>Wolumen [tony]</b> |
| <b>OGÓŁEM</b>    | <b>1 239 425</b>          | <b>3 919 635</b>      | <b>OGÓŁEM</b>    | <b>1 195 925</b>          | <b>4 568 782</b>      |
| Niemcy           | 579 928                   | 1 874 522             | Niemcy           | 433 620                   | 1 677 908             |
| Holandia         | 195 347                   | 598 091               | Holandia         | 304 956                   | 1 221 595             |
| Wielka Brytania  | 89 382                    | 274 329               | Wielka Brytania  | 104 701                   | 429 540               |
| Francja          | 59 766                    | 189 365               | Belgia           | 49 191                    | 204 495               |
| Dania            | 48 778                    | 158 011               | Hiszpania        | 44 166                    | 175 197               |
| Belgia           | 37 700                    | 108 034               | Francja          | 29 228                    | 89 472                |
| Litwa            | 35 112                    | 123 382               | Republika Czeska | 25 224                    | 88 390                |
| Finlandia        | 29 980                    | 98 966                | Słowacja         | 23 914                    | 90 952                |
| Norwegia         | 27 082                    | 92 088                | Włochy           | 22 582                    | 80 101                |
| Republika Czeska | 23 719                    | 78 723                | Dania            | 22 022                    | 88 618                |
| Słowacja         | 21 821                    | 73 055                | Austria          | 20 743                    | 30 672                |
| Hiszpania        | 20 430                    | 59 471                | Irlandia         | 18 794                    | 83 952                |

\* - Dane wstępne

**IMPORT KUKURYDZY do Polski - kod 1005**

według ważniejszych państw

| <b>IMPORT</b>    |                           |                       |                  |                           |                       |
|------------------|---------------------------|-----------------------|------------------|---------------------------|-----------------------|
| <b>2022r.</b>    |                           |                       | <b>2023r.*</b>   |                           |                       |
| <b>Kraj</b>      | <b>Wartość [tys. EUR]</b> | <b>Wolumen [tony]</b> | <b>Kraj</b>      | <b>Wartość [tys. EUR]</b> | <b>Wolumen [tony]</b> |
| <b>OGÓŁEM</b>    | <b>633 885</b>            | <b>2 027 629</b>      | <b>OGÓŁEM</b>    | <b>312 172</b>            | <b>727 151</b>        |
| Ukraina          | 446 719                   | 1 851 980             | Ukraina          | 129 517                   | 597 769               |
| Francja          | 78 634                    | 24 431                | Francja          | 71 445                    | 21 930                |
| Argentyna        | 29 348                    | 71 477                | Węgry            | 18 758                    | 6 658                 |
| Węgry            | 18 056                    | 8 716                 | Argentyna        | 16 625                    | 34 050                |
| Rumunia          | 17 207                    | 8 374                 | Niemcy           | 16 276                    | 8 033                 |
| Słowacja         | 12 204                    | 23 475                | Rumunia          | 15 300                    | 3 231                 |
| Niemcy           | 10 611                    | 12 013                | Słowacja         | 10 768                    | 12 553                |
| Austria          | 7 849                     | 4 129                 | Austria          | 9 553                     | 3 598                 |
| Republika Czeska | 5 613                     | 14 349                | Hiszpania        | 7 668                     | 19 364                |
| Turcja           | 2 012                     | 1 084                 | Republika Czeska | 4 530                     | 8 445                 |
| Hiszpania        | 1 364                     | 437                   | Turcja           | 4 242                     | 1 178                 |
| USA              | 1 106                     | 1 206                 | USA              | 2 312                     | 1 955                 |

\* - Dane wstępne

**EKSPORT MĄKI PSZENNEJ I PSZENNO-ŻYTNIEJ z Polski - kod 1101**

według ważniejszych państw

| <b>EKSPORT</b>      |                                   |                           |                  |                                   |                           |
|---------------------|-----------------------------------|---------------------------|------------------|-----------------------------------|---------------------------|
| <b>2022r.</b>       |                                   |                           | <b>2023r.*</b>   |                                   |                           |
| <b>Kraj</b>         | <b>Wartość<br/>[tys.<br/>EUR]</b> | <b>Wolumen<br/>[tony]</b> | <b>Kraj</b>      | <b>Wartość<br/>[tys.<br/>EUR]</b> | <b>Wolumen<br/>[tony]</b> |
| <b>OGÓLEM</b>       | <b>56 781</b>                     | <b>110 550</b>            | <b>OGÓLEM</b>    | <b>55 051</b>                     | <b>122 666</b>            |
| Litwa               | 16 042                            | 34 245                    | Niemcy           | 11 529                            | 27 707                    |
| Niemcy              | 12 234                            | 25 657                    | Litwa            | 11 212                            | 29 590                    |
| Wielka Brytania     | 9 951                             | 17 967                    | Wielka Brytania  | 10 572                            | 21 213                    |
| Holandia            | 9 604                             | 17 471                    | Holandia         | 8 222                             | 14 718                    |
| Irlandia            | 1 906                             | 3 267                     | Łotwa            | 2 126                             | 6 599                     |
| Dania               | 1 512                             | 2 366                     | Republika Czeska | 1 730                             | 4 286                     |
| Stany Zjednoczone A | 964                               | 1 348                     | Irlandia         | 1 661                             | 3 362                     |
| Republika Czeska    | 866                               | 2 003                     | Kuba             | 1 596                             | 3 813                     |
| Francja             | 848                               | 1 359                     | Słowacja         | 1 566                             | 3 093                     |
| Słowacja            | 707                               | 1 235                     | Dania            | 1 210                             | 2 198                     |

\* - Dane wstępne

**IMPORT MĄKI PSZENNEJ I PSZENNO-ŻYTNIEJ do Polski - kod 1101**

według ważniejszych państw

| <b>IMPORT</b>    |                                   |                           |                  |                                   |                           |
|------------------|-----------------------------------|---------------------------|------------------|-----------------------------------|---------------------------|
| <b>2022r.</b>    |                                   |                           | <b>2023r.*</b>   |                                   |                           |
| <b>Kraj</b>      | <b>Wartość<br/>[tys.<br/>EUR]</b> | <b>Wolumen<br/>[tony]</b> | <b>Kraj</b>      | <b>Wartość<br/>[tys.<br/>EUR]</b> | <b>Wolumen<br/>[tony]</b> |
| <b>OGÓLEM</b>    | <b>60 224</b>                     | <b>97 456</b>             | <b>OGÓLEM</b>    | <b>48 038</b>                     | <b>77 628</b>             |
| Niemcy           | 25 764                            | 43 261                    | Niemcy           | 19 026                            | 30 644                    |
| Włochy           | 10 707                            | 14 072                    | Włochy           | 12 074                            | 14 530                    |
| Republika Czeska | 6 616                             | 12 327                    | Ukraina          | 5 279                             | 16 355                    |
| Łotwa            | 4 679                             | 6 459                     | Francja          | 4 038                             | 5 135                     |
| Francja          | 3 558                             | 4 964                     | Republika Czeska | 2 094                             | 3 730                     |
| Ukraina          | 3 103                             | 8 982                     | Wielka Brytania  | 1 537                             | 2 095                     |
| Hiszpania        | 1 713                             | 1 861                     | Holandia         | 1 011                             | 1 142                     |
| Republika Korei  | 766                               | 345                       | Republika Korei  | 853                               | 428                       |
| Holandia         | 724                               | 962                       | India            | 420                               | 728                       |
| Słowacja         | 681                               | 1 002                     | Hiszpania        | 406                               | 471                       |

\* - Dane wstępne

## 8. Handel zagraniczny – wykresy

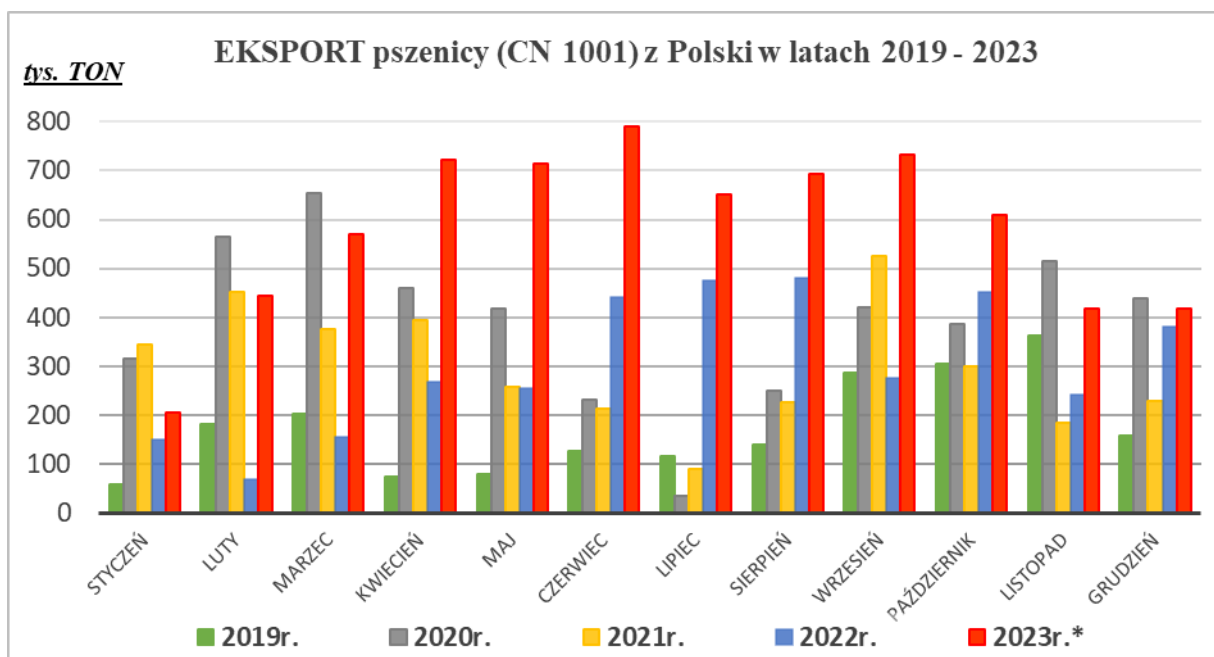

\* - Dane wstępne

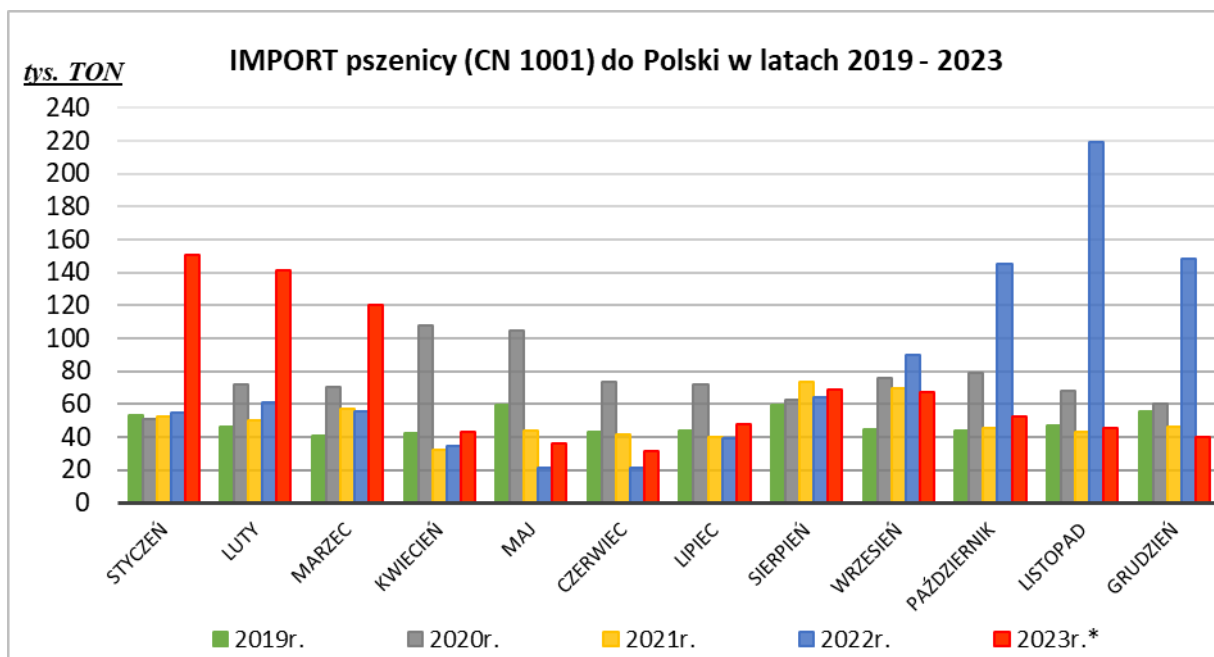

\* - Dane wstępne

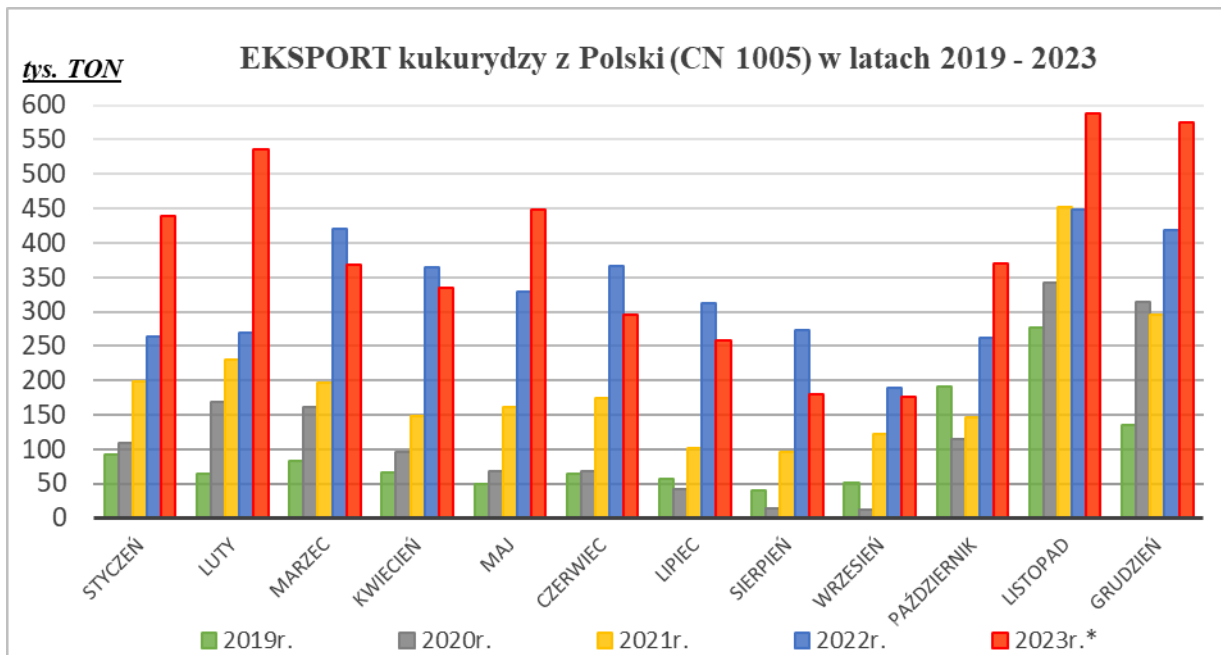

\* - Dane wstępne

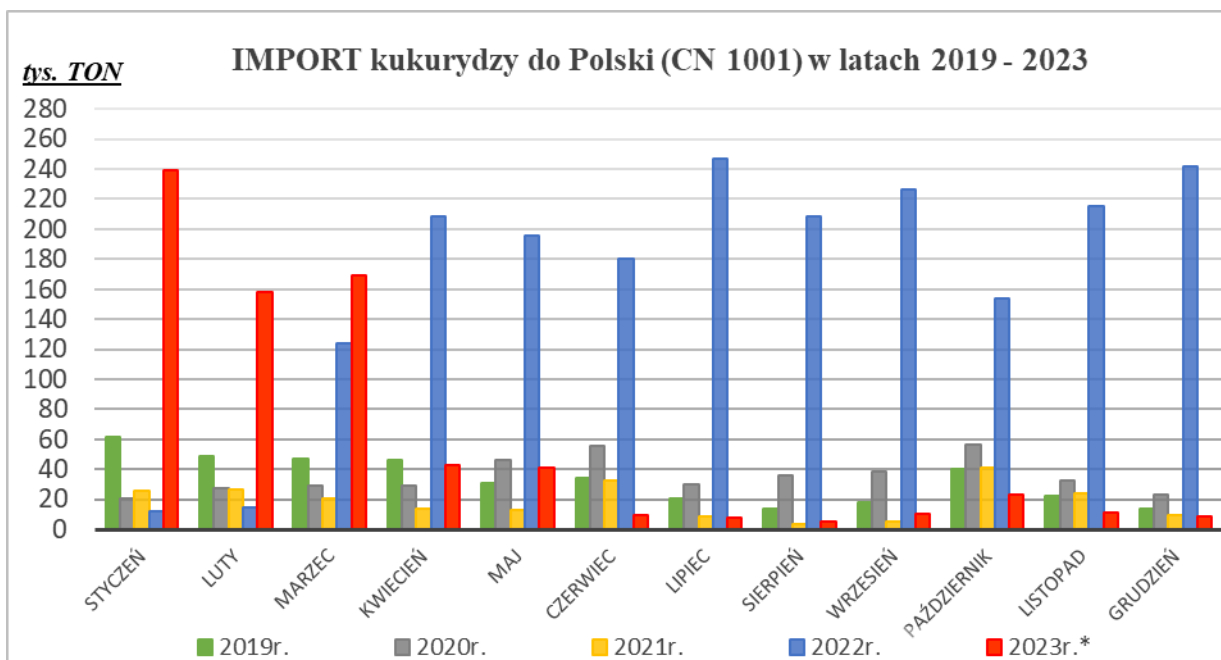

\* - Dane wstępne



### Polski handel zagraniczny zbożem (CN 1001-1005, 1007-1008) w latach 2019 - 2023

*mln TON*

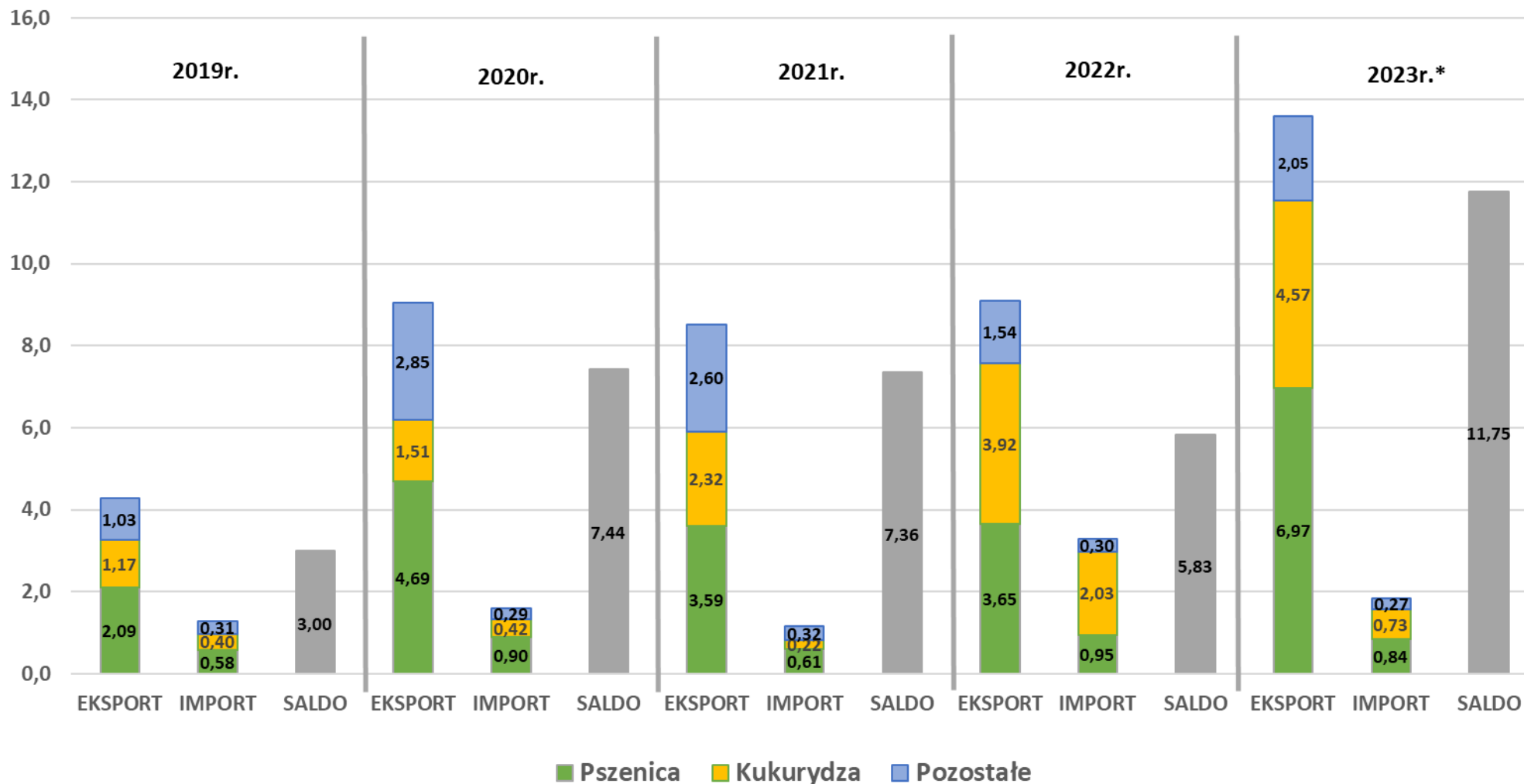

\* dane wstępne

Wykorzystanie możliwe wyłącznie z dokładnym podaniem źródła.

## 9. Handel zagraniczny produktami zbożowymi – dane ostateczne

### EKSPORT I IMPORT OGÓŁEM

| CN                                    | Nazwa towaru   | EKSPORT/WYWÓZ      |                |                |                  |                  |                  |                  |                  |                  |                  |                  |                  |
|---------------------------------------|--|--------------------|----------------|----------------|------------------|------------------|------------------|------------------|------------------|------------------|------------------|------------------|------------------|
|                                       |  | Wartość [tys. EUR] |                |                |                  |                  |                  | Wolumen [tony]   |                  |                  |                  |                  |                  |
|                                       |  | 2017               | 2018           | 2019           | 2020             | 2021             | 2022             | 2017             | 2018             | 2019             | 2020             | 2021             | 2022             |
| <b>RAZEM zboża i produkty zbożowe</b> |  | <b>885 038</b>     | <b>824 320</b> | <b>824 688</b> | <b>1 717 643</b> | <b>1 946 257</b> | <b>3 141 722</b> | <b>5 026 524</b> | <b>4 297 598</b> | <b>4 383 106</b> | <b>9 161 410</b> | <b>8 631 716</b> | <b>9 217 129</b> |
| 1001                                  | Pszenica i meslin                                    | 493 175            | 344 137        | 387 598        | 923 509          | 838 612          | 1 340 556        | 2 785 540        | 1 806 363        | 2 091 697        | 4 688 543        | 3 594 949        | 3 645 546        |
| 1002                                  | Żyto   | 55 386             | 87 065         | 83 800         | 198 899          | 196 775          | 137 703          | 367 256          | 500 254          | 485 280          | 1 296 721        | 1 064 410        | 442 505          |
| 1003                                  | Jęczmień   | 12 671             | 31 414         | 15 225         | 49 569           | 92 281           | 94 613           | 70 686           | 153 844          | 85 033           | 301 964          | 455 878          | 305 544          |
| 1004                                  | Owies  | 15 794             | 26 870         | 18 018         | 28 663           | 45 099           | 42 358           | 85 899           | 138 776          | 82 288           | 147 813          | 228 233          | 140 502          |
| 1005                                  | Kukurydza (ziarna)                                   | 202 746            | 220 103        | 220 273        | 285 188          | 544 929          | 1 239 425        | 1 181 113        | 1 160 286        | 1 169 544        | 1 507 522        | 2 319 862        | 3 919 635        |
| 1008                                  | Nasiona gryki, prosa i mozgi kanaryjskiej; pozostałe | 68 999             | 81 438         | 68 591         | 193 898          | 189 104          | 230 285          | 407 239          | 427 862          | 372 091          | 1 098 417        | 850 161          | 652 846          |
| 1101                                  | Mąka pszenna i żytnio-pszenna                        | 36 269             | 33 292         | 31 183         | 37 917           | 39 458           | 56 781           | 128 791          | 110 212          | 97 174           | 120 430          | 118 222          | 110 550          |

| CN                                    | Nazwa towaru   | IMPORT/PRZYWÓZ     |                |                |                |                |                  |                  |                  |                  |                  |                  |                  |
|---------------------------------------|--|--------------------|----------------|----------------|----------------|----------------|------------------|------------------|------------------|------------------|------------------|------------------|------------------|
|                                       |  | Wartość [tys. EUR] |                |                |                |                |                  | Wolumen [tony]   |                  |                  |                  |                  |                  |
|                                       |  | 2017               | 2018           | 2019           | 2020           | 2021           | 2022             | 2017             | 2018             | 2019             | 2020             | 2021             | 2022             |
| <b>RAZEM zboża i produkty zbożowe</b> |  | <b>358 204</b>     | <b>340 183</b> | <b>357 216</b> | <b>424 678</b> | <b>397 614</b> | <b>1 058 507</b> | <b>1 727 521</b> | <b>1 344 611</b> | <b>1 345 482</b> | <b>1 674 085</b> | <b>1 193 638</b> | <b>3 362 432</b> |
| 1001                                  | Pszenica i meslin                                    | 146 901            | 117 609        | 107 292        | 158 608        | 137 088        | 270 296          | 924 930          | 649 243          | 579 439          | 895 913          | 610 195          | 952 783          |
| 1002                                  | Żyto   | 4 553              | 9 963          | 4 301          | 3 110          | 9 561          | 6 056            | 18 094           | 54 151           | 11 983           | 7 383            | 49 149           | 19 914           |
| 1003                                  | Jęczmień   | 39 574             | 41 683         | 45 221         | 37 597         | 39 547         | 64 946           | 247 417          | 225 622          | 224 846          | 211 391          | 196 015          | 223 967          |
| 1004                                  | Owies  | 1 032              | 2 195          | 1 450          | 2 242          | 2 003          | 2 032            | 6 214            | 12 640           | 7 223            | 11 246           | 10 787           | 8 436            |
| 1005                                  | Kukurydza (ziarna)                                   | 129 201            | 125 546        | 149 085        | 171 735        | 156 592        | 633 885          | 422 059          | 288 653          | 397 190          | 424 750          | 221 887          | 2 027 629        |
| 1008                                  | Nasiona gryki, prosa i mozgi kanaryjskiej; pozostałe | 13 922             | 14 472         | 15 622         | 14 734         | 21 376         | 21 068           | 42 762           | 39 082           | 45 798           | 36 797           | 42 952           | 32 248           |
| 1101                                  | Mąka pszenna i żytnio-pszenna                        | 23 021             | 28 715         | 34 244         | 36 652         | 31 447         | 60 224           | 66 045           | 75 220           | 79 004           | 86 606           | 62 653           | 97 456           |

| CN                                    | Nazwa towaru   | SALDO              |                |                |                  |                  |                  |
|---------------------------------------|--|--------------------|----------------|----------------|------------------|------------------|------------------|
|                                       |  | Wartość [tys. EUR] |                |                |                  |                  |                  |
|                                       |  | 2017               | 2018           | 2019           | 2020             | 2021             | 2022             |
| <b>RAZEM zboża i produkty zbożowe</b> |  | <b>526 834</b>     | <b>484 137</b> | <b>467 472</b> | <b>1 292 965</b> | <b>1 548 643</b> | <b>2 083 215</b> |
| 1001                                  | Pszenica i meslin                                    | 346 274            | 226 528        | 280 306        | 764 901          | 701 524          | 1 070 260        |
| 1002                                  | Żyto   | 50 832             | 77 102         | 79 498         | 195 789          | 187 214          | 131 647          |
| 1003                                  | Jęczmień   | -26 903            | -10 269        | -29 997        | 11 972           | 52 734           | 29 667           |
| 1004                                  | Owies  | 14 762             | 24 675         | 16 568         | 26 421           | 43 096           | 40 326           |
| 1005                                  | Kukurydza (ziarna)                                   | 73 545             | 94 557         | 71 188         | 113 452          | 388 337          | 605 541          |
| 1008                                  | Nasiona gryki, prosa i mozgi kanaryjskiej; pozostałe | 55 077             | 66 966         | 52 970         | 179 164          | 167 728          | 209 217          |
| 1101                                  | Mąka pszenna i żytnio-pszenna                        | 13 247             | 4 577          | -3 061         | 1 266            | 8 010            | -3 443           |

Wykorzystanie możliwe wyłącznie z dokładnym podaniem źródła.

## 10. Średnie ceny zbóż w ujęciu miesięcznym

CENA ZAKUPU [zł/tonę]

| Rodzaj ZIARNA |              | styczeń '20 | luty '20 | marzec '20 | kwiecień '20 | maj '20 | czerwiec '20 | lipiec '20 | sierpień '20 | wrzesień '20 | październik '20 | listopad '20 | grudzień '20 |
|---------------|--------------|-------------|----------|------------|--------------|---------|--------------|------------|--------------|--------------|-----------------|--------------|--------------|
| Pszenica      | konsumpcyjne | 735         | 752      | 756        | 814          | 830     | 824          | 730        | 702          | 745          | 808             | 838          | 849          |
|               | paszowe      | 752         | 767      | 779        | 821          | 822     | 832          | 741        | 705          | 747          | 796             | 842          | 864          |
| Żyto          | konsumpcyjne | 560         | 564      | 550        | 569          | 564     | 549          | 500        | 493          | 516          | 543             | 568          | 584          |
|               | paszowe      | 585         | 593      | 579        | 580          | 598     | 598          | 539        | 518          | 544          | 580             | 606          | 626          |
| Jęczmień      | konsumpcyjne | 636         | 686      | 661        | 702          | 686     | 644          | 587        | 586          | 616          | 636             | 700          | 702          |
|               | paszowe      | 668         | 675      | 667        | 673          | 706     | 694          | 615        | 603          | 618          | 633             | 663          | 695          |
|               | browarniane  | 747         | 748      | 748        | 761          | 767     | 777          | 634        | 657          | 681          | 699             | 704          | 735          |
| Kukurydza     | paszowe      | 653         | 660      | 671        | 714          | 751     | 753          | 776        | 843          | 837          | 731             | 757          | 768          |
|               | konsumpcyjne | 646         | 671      | 659        | 678          | 686     | 647          | 573        | 582          | 585          | 582             | 580          | 590          |
| Owies         | konsumpcyjne | 592         | 598      | 609        | 620          | 635     | 581          | 583        | 515          | 527          | 533             | 559          | 577          |
|               | paszowe      | 649         | 657      | 653        | 675          | 698     | 699          | 640        | 591          | 619          | 669             | 708          | 722          |

| Rodzaj ZIARNA |              | styczeń '21 | luty '21 | marzec '21 | kwiecień '21 | maj '21 | czerwiec '21 | lipiec '21 | sierpień '21 | wrzesień '21 | październik '21 | listopad '21 | grudzień '21 |
|---------------|--------------|-------------|----------|------------|--------------|---------|--------------|------------|--------------|--------------|-----------------|--------------|--------------|
| Pszenica      | konsumpcyjne | 918         | 936      | 954        | 941          | 969     | 960          | 868        | 917          | 1 003        | 1 079           | 1 199        | 1 316        |
|               | paszowe      | 900         | 940      | 977        | 977          | 983     | 996          | 914        | 913          | 997          | 1 073           | 1 182        | 1 272        |
| Żyto          | konsumpcyjne | 622         | 668      | 709        | 728          | 743     | 775          | 644        | 686          | 805          | 865             | 986          | 1 097        |
|               | paszowe      | 632         | 694      | 721        | 728          | 746     | 798          | 691        | 711          | 800          | 885             | 963          | 1 041        |
| Jęczmień      | konsumpcyjne | 703         | 765      | 786        | 815          | 822     | 837          | 685        | 753          | 834          | 905             | 986          | 1 154        |
|               | paszowe      | 718         | 776      | 828        | 847          | 863     | 886          | 717        | 754          | 851          | 897             | 963          | 1 106        |
|               | browarniane  | 790         | 801      | 831        | 899          | 923     | 961          | 731        | 813          | 819          | 976             | 1 077        | 1 205        |
| Kukurydza     | paszowe      | 817         | 862      | 888        | 932          | 1 002   | 1 024        | 1 010      | 1 033        | 1 087        | 955             | 1 007        | 1 044        |
|               | konsumpcyjne | 576         | 641      | 673        | 656          | 624     | 603          | 567        | 603          | 673          | 761             | 944          | 1 039        |
| Owies         | konsumpcyjne | 591         | 608      | 637        | 621          | 619     | 636          | 627        | 595          | 671          | 678             | 776          | 892          |
|               | paszowe      | 745         | 795      | 832        | 837          | 855     | 898          | 781        | 796          | 874          | 934             | 1 047        | 1 192        |

| Rodzaj ZIARNA |              | styczeń '22 | luty '22 | marzec '22 | kwiecień '22 | maj '22 | czerwiec '22 | lipiec '22 | sierpień '22 | wrzesień '22 | październik '22 | listopad '22 | grudzień '22 |
|---------------|--------------|-------------|----------|------------|--------------|---------|--------------|------------|--------------|--------------|-----------------|--------------|--------------|
| Pszenica      | konsumpcyjne | 1 297       | 1 274    | 1 527      | 1 661        | 1 717   | 1 701        | 1 569      | 1 546        | 1 520        | 1 590           | 1 556        | 1 483        |
|               | paszowe      | 1 267       | 1 247    | 1 496      | 1 669        | 1 720   | 1 738        | 1 715      | 1 571        | 1 539        | 1 596           | 1 565        | 1 495        |
| Żyto          | konsumpcyjne | 1 131       | 1 085    | 1 211      | 1 332        | 1 367   | 1 381        | 1 213      | 1 219        | 1 215        | 1 227           | 1 214        | 1 180        |
|               | paszowe      | 1 068       | 1 018    | 1 155      | 1 274        | 1 354   | 1 296        | 1 193      | 1 169        | 1 175        | 1 217           | 1 229        | 1 194        |
| Jęczmień      | konsumpcyjne | 1 110       | 1 121    | 1 309      | 1 418        | 1 396   | 1 289        | 1 187      | 1 304        | 1 284        | 1 263           | 1 273        | 1 212        |
|               | paszowe      | 1 155       | 1 119    | 1 261      | 1 414        | 1 486   | 1 433        | 1 257      | 1 269        | 1 305        | 1 340           | 1 340        | 1 323        |
|               | browarniane  | 1 256       | 1 289    | 1 389      | 1 498        | 1 662   | 1 639        | 1 416      | 1 514        | 1 435        | 1 575           | 1 569        | 1 555        |
| Kukurydza     | paszowe      | 1 072       | 1 106    | 1 303      | 1 438        | 1 472   | 1 445        | 1 429      | 1 425        | 1 420        | 1 430           | 1 401        | 1 354        |
|               | konsumpcyjne | 932         | 1 051    | 1 143      | 1 268        | 1 303   | 1 322        | 1 234      | 1 192        | 1 272        | 1 307           | 1 350        | 1 346        |
| Owies         | konsumpcyjne | 949         | 934      | 1 052      | 1 141        | 1 196   | 1 193        | 1 118      | 1 073        | 1 183        | 1 228           | 1 261        | 1 251        |
|               | paszowe      | 1 178       | 1 141    | 1 308      | 1 436        | 1 498   | 1 478        | 1 339      | 1 313        | 1 346        | 1 366           | 1 383        | 1 330        |

| Rodzaj ZIARNA |              | styczeń '23 | luty '23 | marzec '23 | kwiecień '23 | maj '23 | czerwiec '23 | lipiec '23 | sierpień '23 | wrzesień '23 | październik '23 | listopad '23 | grudzień '23 |
|---------------|--------------|-------------|----------|------------|--------------|---------|--------------|------------|--------------|--------------|-----------------|--------------|--------------|
| Pszenica      | konsumpcyjne | 1 378       | 1 334    | 1 219      | 1 141        | 983     | 980          | 988        | 939          | 967          | 969             | 950          | 957          |
|               | paszowe      | 1 397       | 1 303    | 1 228      | 1 150        | 1 041   | 1 000        | 977        | 930          | 937          | 947             | 941          | 894          |
| Żyto          | konsumpcyjne | 1 092       | 1 029    | 942        | 873          | 744     | 706          | 692        | 656          | 653          | 649             | 646          | 637          |
|               | paszowe      | 1 075       | 1 015    | 954        | 848          | 726     | 690          | 712        | 659          | 689          | 718             | 694          | 702          |
| Jęczmień      | konsumpcyjne | 1 080       | 1 026    | 920        | 813          | 727     | 691          | 703        | 757          | 759          | 769             | 752          | 703          |
|               | paszowe      | 1 228       | 1 140    | 1 054      | 947          | 842     | 803          | 753        | 746          | 760          | 788             | 773          | 768          |
|               | browarniane  | 1 495       | 1 393    | 1 353      | 1 389        | 1 256   | 1 237        | 1 062      | 1 084        | 1 066        | 1 126           | 1 133        | 1 162        |
| Kukurydza     | paszowe      | 1 289       | 1 287    | 1 220      | 1 135        | 1 046   | 982          | 982        | 957          | 885          | 837             | 823          | 825          |
|               | konsumpcyjne | 1 274       | 1 197    | 1 117      | 892          | 816     | 809          | 843        | 804          | 850          | 922             | 1 056        | 1 009        |
| Owies         | konsumpcyjne | 1 214       | 1 110    | 1 016      | 901          | 817     | 778          | 798        | 734          | 808          | 795             | 850          | 812          |
|               | paszowe      | 1 220       | 1 146    | 1 073      | 966          | 840     | 793          | 796        | 750          | 817          | 768             | 758          | 785          |

| Rodzaj ZIARNA |              | styczeń '24 | luty '24 | marzec '24 | kwiecień '24 | maj '24 | czerwiec '24 | lipiec '24 | sierpień '24 | wrzesień '24 | październik '24 | listopad '24 | grudzień '24 |
|---------------|--------------|-------------|----------|------------|--------------|---------|--------------|------------|--------------|--------------|-----------------|--------------|--------------|
| Pszenica      | konsumpcyjne | 902         |          |            |              |         |              |            |              |              |                 |              |              |
|               | paszowe      | 871         |          |            |              |         |              |            |              |              |                 |              |              |
| Żyto          | konsumpcyjne | 628         |          |            |              |         |              |            |              |              |                 |              |              |
|               | paszowe      | 622         |          |            |              |         |              |            |              |              |                 |              |              |
| Jęczmień      | konsumpcyjne | 731         |          |            |              |         |              |            |              |              |                 |              |              |
|               | paszowe      | 750         |          |            |              |         |              |            |              |              |                 |              |              |
|               | browarniane  | 1 170       |          |            |              |         |              |            |              |              |                 |              |              |
| Kukurydza     | paszowe      | 798         |          |            |              |         |              |            |              |              |                 |              |              |
|               | konsumpcyjne | 1 102       |          |            |              |         |              |            |              |              |                 |              |              |
| Owies         | konsumpcyjne | 894         |          |            |              |         |              |            |              |              |                 |              |              |
|               | paszowe      | 734         |          |            |              |         |              |            |              |              |                 |              |              |

## 11. Średnie ceny wybranych mąk w ujęciu miesięcznym

CENA SPRZEDAŻY [zł/tonę]

| ROK                                  | STYCZEŃ | LUTY  | MARZEC | KWIECIEŃ | MAJ   | CZERWIEC | LIPIEC | SIERPIEŃ | WRZESIEŃ | PAŹDZIERNIK | LISTOPAD | GRUDZIEŃ |
|--------------------------------------|---------|-------|--------|----------|-------|----------|--------|----------|----------|-------------|----------|----------|
| <b>Mąka detaliczna (1kg) TYP 450</b> |         |       |        |          |       |          |        |          |          |             |          |          |
| 2020                                 | 1 437   | 1 420 | 1 433  | 1 447    | 1 496 | 1 461    | 1 475  | 1 479    | 1 465    | 1 489       | 1 481    | 1 473    |
| 2021                                 | 1 534   | 1 554 | 1 539  | 1 555    | 1 574 | 1 593    | 1 596  | 1 594    | 1 692    | 1 826       | 1 938    | 2 000    |
| 2022                                 | 2 146   | 2 187 | 2 312  | 2 447    | 2 655 | 2 648    | 2 687  | 2 733    | 2 651    | 2 826       | 2 804    | 2 794    |
| 2023                                 | 2 754   | 2 853 | 2 800  | 2 390    | 2 333 | 2 297    | 2 292  | 2 275    | 2 270    | 2 329       | 2 326    | 2 314    |
| 2024                                 | 2 272   |       |        |          |       |          |        |          |          |             |          |          |
| <b>Mąka detaliczna (1kg) TYP 500</b> |         |       |        |          |       |          |        |          |          |             |          |          |
| 2020                                 | 1 654   | 1 707 | 1 736  | 1 738    | 1 780 | 1 680    | 1 707  | 1 781    | 1 853    | 1 852       | 1 887    | 1 837    |
| 2021                                 | 1 740   | 1 915 | 1 930  | 1 931    | 1 917 | 1 816    | 1 846  | 1 890    | 1 948    | 2 032       | 2 139    | 2 275    |
| 2022                                 | 2 345   | 2 352 | 2 474  | 2 706    | 2 801 | 2 827    | 2 873  | 2 937    | 2 859    | 2 946       | 2 995    | 3 001    |
| 2023                                 | 2 870   | 2 902 | 2 867  | 2 657    | 2 529 | 2 556    | 2 294  | 2 452    | 2 470    | 2 516       | 2 472    | 2 455    |
| 2024                                 | 2 477   |       |        |          |       |          |        |          |          |             |          |          |
| <b>Mąka pszenna piekarnicza</b>      |         |       |        |          |       |          |        |          |          |             |          |          |
| 2020                                 | 1 010   | 1 022 | 1 031  | 1 047    | 1 093 | 1 079    | 1 061  | 1 028    | 1 010    | 1 018       | 1 055    | 1 071    |
| 2021                                 | 1 100   | 1 165 | 1 178  | 1 179    | 1 188 | 1 201    | 1 201  | 1 224    | 1 308    | 1 369       | 1 511    | 1 674    |
| 2022                                 | 1 738   | 1 734 | 1 948  | 2 115    | 2 120 | 2 095    | 2 061  | 2 024    | 2 041    | 2 050       | 2 042    | 2 063    |
| 2023                                 | 2 082   | 2 001 | 1 924  | 1 812    | 1 757 | 1 670    | 1 615  | 1 556    | 1 543    | 1 555       | 1 530    | 1 532    |
| 2024                                 | 1 460   |       |        |          |       |          |        |          |          |             |          |          |

---

**Wydawca:** Ministerstwo Rolnictwa i Rozwoju Wsi  
Departament Rynków Rolnych i Transformacji Energetycznej Obszarów Wiejskich  
Wydział Informacji Rynkowej  
ul. Wspólna 30; 00-930 Warszawa  
**Autor:** Magdalena Olechowicz, tel. (22) 623-16-34;  
E-mail: [Magdalena.Olechowicz@minrol.gov.pl](mailto:Magdalena.Olechowicz@minrol.gov.pl)