



DZIENNIK URZĘDOWY

WOJEWÓDZTWA ŚWIĘTOKRZYSKIEGO

Kielce, dnia 26 września 2017 r.

Poz. 2889

ZARZĄDZENIE REGIONALNEGO DYREKTORA OCHRONY ŚRODOWISKA W KIELCACH

z dnia 20 września 2017 r.

w sprawie rezerwatu przyrody Świnia Góra im. Stanisława Barańskiego

Na podstawie art. 13 ust. 3 ustawy z dnia 16 kwietnia 2004 roku o ochronie przyrody (tekst jednolity Dz. U. z 2016 r. poz. 2134, z późn. zm.¹⁾) zarządza się, co następuje:

§ 1. 1. Rezerwat przyrody pod nazwą Świnia Góra otrzymuje nazwę „Świnia Góra im. Stanisława Barańskiego”.

2. Rezerwat przyrody pod nazwą Świnia Góra im. Stanisława Barańskiego, zwany dalej „rezerwatem”, obejmuje obszar lasu, o powierzchni 50,57 ha położony w obrębie ewidencyjnym Kopcie, gminie Bliżyn, powiecie skarżyskim, w województwie świętokrzyskim, na gruntach Nadleśnictwa Suchedniów w leśnictwie Świnia Góra.

3. Położenie i przebieg granicy rezerwatu w postaci mapy przedstawia załącznik nr 1 do zarządzenia.

4. Położenie i przebieg granicy rezerwatu w postaci współrzędnych punktów jej załamania przedstawia załącznik nr 2 do zarządzenia.

§ 2. Celem ochrony rezerwatu jest zachowanie fragmentu leśnego z naturalnym i charakterystycznym dla regionu Gór Świętokrzyskich drzewostanem mieszanym.

§ 3.1. Dla rezerwatu określa się rodzaj: Leśny (L).

2. Dla rezerwatu określa się typ i podtyp:

1) ze względu na dominujący przedmiot ochrony: typ – Fitocenotyczny (PFi), podtyp – zbiorowisk leśnych (zl);

2) ze względu na główny typ ekosystemu: typ – Leśny i borowy (EL), podtyp – lasów wyżynnych (lwż).

§ 4. Sprawowanie nadzoru nad rezerwatem powierza się Regionalnemu Konserwatorowi Przyrody w Kielcach.

¹⁾ Zmiany tekstu jednolitego wymienionej ustawy zostały ogłoszone w Dz. U. z 2015 r. poz. 1936; z 2016 r. poz. 2249 i 2260 oraz z 2017 r. poz. 60, 132, 1074 i 1595.

§ 5. Zarządzenie wchodzi w życie po upływie 14 dni od dnia ogłoszenia²⁾.

Regionalny Dyrektor Ochrony
Środowiska w Kielcach

Waldemar Pietrasik

²⁾ Niniejsze zarządzenie było poprzedzone Zarządzeniem Ministra Leśnictwa z dnia 28 października 1953 r. w sprawie uznania za rezerwat przyrody (M. P. Nr A-104 poz. 1403), które zostało zamieszczone w obwieszczeniu Wojewody Świętokrzyskiego z dnia 15 października 2001 r. w sprawie ogłoszenia wykazu rezerwatów (Dz. Urz. Woj. Święt. Nr 107, poz. 1270), zarządzenie to na podstawie art. 157 ustawy z dnia 16 kwietnia 2004 r. o ochronie przyrody (Dz. U. z 2016 r. poz. 2134, z późn. zm.), traci moc z dniem wejścia w życie niniejszego zarządzenia z tym, że na podstawie art. 153 tej ustawy rezerwat przyrody utworzony przed dniem wejścia w życie ustawy stał się rezerwatem przyrody w rozumieniu niniejszej ustawy.

Załącznik nr 1 do zarządzenia Regionalnego Dyrektora Ochrony Środowiska w Kielcach z dnia 20 września 2017 r. w sprawie rezerwatu przyrody Świnia Góra im. Stanisława Barańskiego

POŁOŻENIE I PRZEBIEG GRANICY REZERWATU W POSTACI MAPY

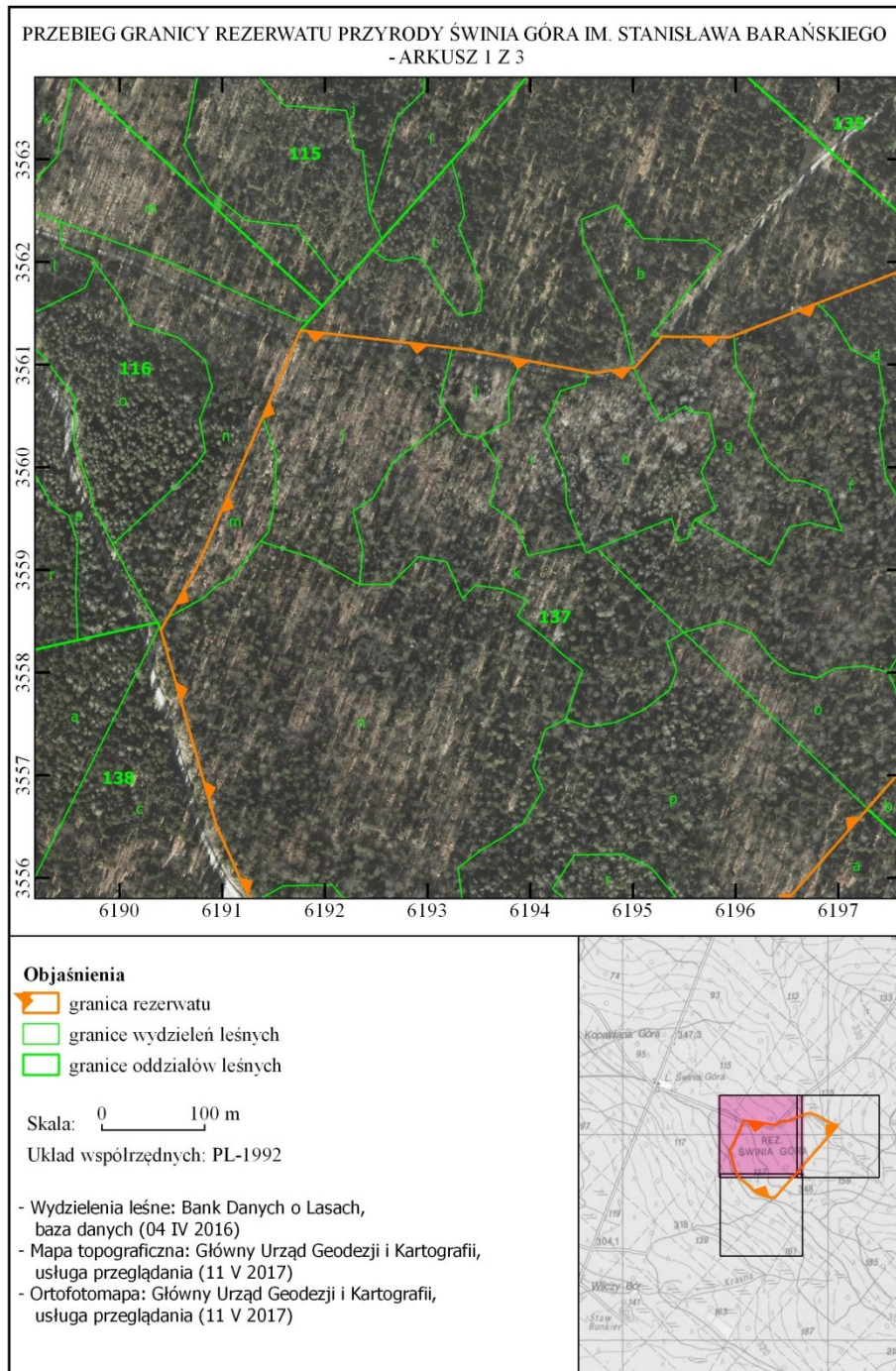

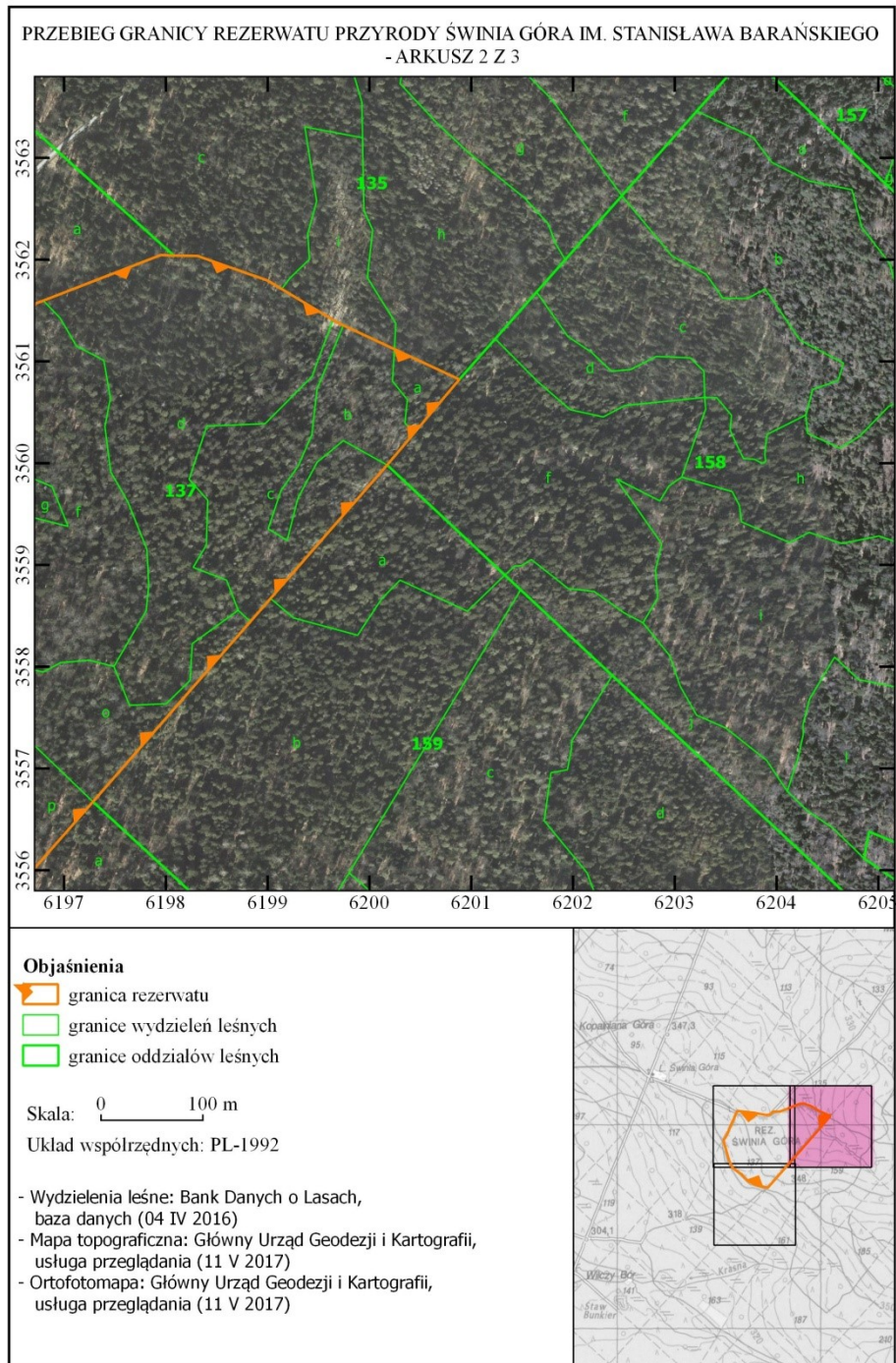

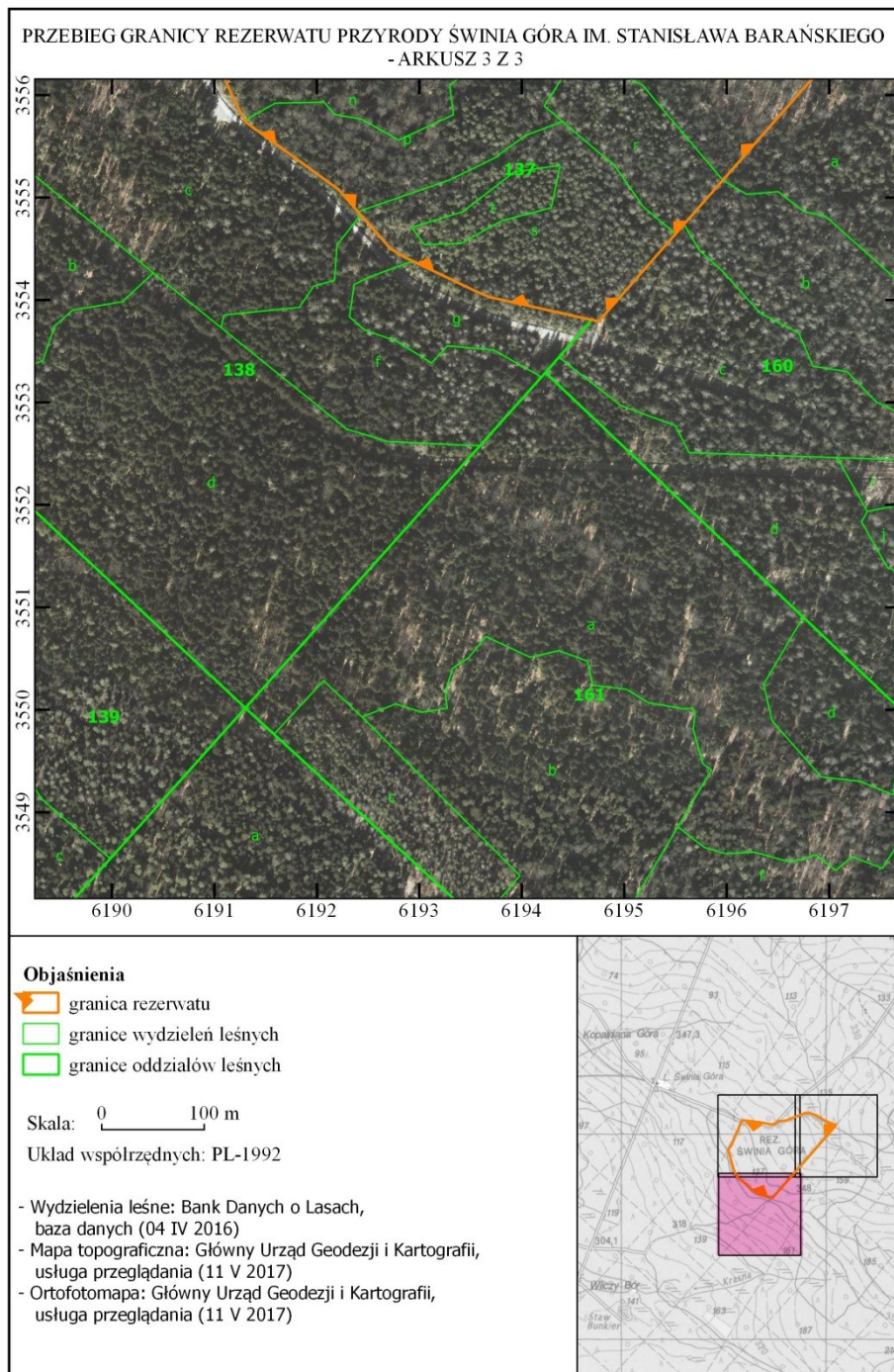

Załącznik nr 2 do zarządzenia Regionalnego Dyrektora Ochrony Środowiska w Kielcach z dnia 20 września 2017 r. w sprawie rezerwatu przyrody Świnia Góra im. Stanisława Barańskiego

POŁOŻENIE I PRZEBIEG GRANIC REZERWATU W POSTACI WSPÓLRZĘDNYCH PUNKTÓW ZAŁAMANIA GRANICY, W UKŁADZIE WSPÓLRZĘDNYCH PŁASKICH PROSTOKĄTNYCH PL-1992

Nr	X	Y
1	356030,49	620044,62
2	355998,24	620017,41
3	355996,73	620016,09
4	355986,11	620006,81
5	355867,09	619902,87
6	355844,45	619883,10
7	355667,35	619728,43
8	355665,85	619727,11
9	355517,01	619596,26
10	355516,94	619596,20
11	355473,97	619558,42
12	355464,59	619550,18
13	355379,01	619474,94
14	355379,81	619471,53
15	355380,58	619468,22
16	355403,03	619368,01
17	355407,65	619357,07
18	355438,05	619293,51
19	355441,92	619285,43
20	355450,15	619271,80
21	355483,20	619242,80
22	355486,20	619240,17
23	355508,14	619220,92
24	355573,75	619130,43
25	355575,25	619129,66
26	355597,65	619118,26
27	355651,84	619094,04
28	355841,56	619040,22
29	355853,82	619047,33
30	355900,37	619074,35

31	356048,82	619139,27
32	356133,31	619176,22
33	356133,03	619178,65
34	356116,23	619323,98
35	356114,25	619341,15
36	356104,79	619392,15
37	356093,12	619455,02
38	356091,87	619461,76
39	356097,01	619500,46
40	356097,19	619501,81
41	356125,90	619527,48
42	356127,27	619528,71
43	356126,47	619593,88
44	356128,22	619598,39
45	356159,76	619679,65
46	356204,54	619795,02
47	356204,12	619804,77
48	356203,98	619807,92
49	356203,68	619831,06
50	356179,51	619899,97
51	356171,14	619913,87
52	356141,76	619962,65
53	356140,82	619964,21
54	356138,29	619968,41
55	356135,48	619974,42
56	356112,06	620024,59
57	356083,19	620086,45
58	356082,31	620088,33
59	356081,12	620087,33
60	356030,49	620044,62