



Białystok, 2023-02-21

OGŁOSZENIE O PRZETARGU PUBLICZNYM

Kasa Rolniczego Ubezpieczenia Społecznego Oddział Regionalny w Białymstoku, działając zgodnie z zarządzeniem nr 56 Prezesa Kasy Rolniczego Ubezpieczenia Społecznego z dnia 10 listopada 2017 roku w sprawie wprowadzenia Instrukcji w sprawie sposobu gospodarowania składnikami rzeczowymi majątku ruchomego oraz prawami na dobrach niematerialnych w jednostkach organizacyjnych Kasy Rolniczego Ubezpieczenia Społecznego,

ogłasza przetarg publiczny

na sprzedaż wycofanych z użytkowania składników rzeczowego majątku ruchomego
Przedmiot przetargu

Marka i model pojazdu	FIAT Panda 1.2 MR`03 E5
Rodzaj pojazdu	samochód osobowy
Wersja	Fresh Eco
Numer rejestracyjny	BI7832N
Rok produkcji	2012
Przebieg km	95270 km
Rodzaj paliwa	benzyna
Pojemność/Moc silnika	1242 ccm/51 kW (69 KM)
Rodzaj nadwozia	minivan 5-drzwiowy
Skrzynia biegów	manualna
Kolor	żółty
Wyposażenie dodatkowe	m.in. immobilizer
W komplecie	– 4 sztuki opon letnich 155/80 R13 Multihawk 2 (79) T 155/80/R13, numery inwentarzowe: 1622-00070;1622-00070/1;1622-00070/2;1622-00070/3;1622-00070/4; rok produkcji: 2018 r. – 4 sztuki opon zimowych 155/80 R13 Dębica Frigo2; numery inwentarzowe: 1622-00085; 1622-00085/1;1622-00085/2;1622-00085/3;1622-00085/4; rok produkcji: 2019 r.
Cena wywoławcza	3100,00 zł (słownie: trzy tysiące sto złotych brutto)

Otwarcie ofert nastąpi w dniu 10.03.2023 r. o godz. 10:30 w sali konferencyjnej Oddziału Regionalnego Kasy Rolniczego Ubezpieczenia Społecznego w Białymstoku, ul. Legionowa 18, 15-099 Białystok.

Miejsce i termin, w którym można obejrzeć sprzedawane składniki rzeczowe majątku ruchomego

Składniki przedmiotu przetargu można obejrzeć w siedzibie Placówki Terenowej KRUS w Dąbrowie Białostockiej do dnia 09.03.2023 r. od poniedziałku do piątku w godz. od 8:00 do 14:30, po uzgodnieniu telefonicznym z Kierownikiem Placówki Terenowej KRUS w Dąbrowie Białostockiej (tel. 85 712-14-86).

Wysokość wadium, forma, termin i miejsce jego wniesienia

1. Warunkiem przystąpienia do przetargu publicznego jest wniesienie wadium w wysokości 10% ceny wywoławczej, tj: **310 zł** (trzysta dziesięć złotych).
2. Wadium należy wpłacić na rachunek bankowy Oddziału nr NBP O/O Białystok nr **47 1010 1049 0109 9513 9230 0000** z informacją „Wadium na zakup samochodu osobowego Fiat Panda nr rej BI7832N ”.
3. Wadium musi być wniesione przed upływem terminu składania ofert (10.03.2023 godz. 10:00). Za skuteczne wniesione wadium zostanie uznane takie, które przed upływem terminu składania ofert znajdzie się na rachunku Oddziału (decyduje data i godzina uznania rachunku bankowego Oddziału).
4. Wadium zostanie zwrócone oferentom, których oferta nie została wybrana w terminie 7 dni od zakończenia przetargu. Wadium nie podlega zwrotowi, jeżeli oferent, który wygrał przetarg, uchyli się od zawarcia umowy sprzedaży.
5. Wadium wniesione przez nabywcę zalicza się na poczet ceny nabycia.

Wymagania, jakim powinna odpowiadać oferta

1. Oferta musi mieć formę **PISEMNA**. Ofertę można sporządzić, wypełniając formularz załączony do niniejszego ogłoszenia.
2. Oferta powinna zawierać:
 - 1) imię i nazwisko, adres lub nazwę (firmę) i siedzibę oferenta, telefon kontaktowy, adres e-mail,
 - 2) nazwę jednostki organizacyjnej Kasy w przypadku oferenta będącego pracownikiem Kasy,
 - 3) markę samochodu z numerem rejestracyjnym,
 - 4) oferowaną cenę zakupu w kwocie brutto nie niższej niż cena wywoławcza i warunki jej zapłaty,
 - 5) oświadczenie oferenta o zapoznaniu się ze stanem technicznym przedmiotu przetargu,
 - 6) data sporządzenia oferty oraz czytelny podpis.
3. Do oferty należy dołączyć - w przypadku przystąpienia do przetargu osoby prawnej - aktualny odpis (wydruk) właściwego rejestru, a w przypadku przedsiębiorcy – aktualną informację o wpisie (wydruk) do CEIDG.

4. W przetargu oferent może złożyć tylko jedną ofertę na dany składnik rzeczowego majątku ruchomego będącego przedmiotem przetargu.

Termin, miejsce i tryb złożenia oferty oraz okres związania ofertą

1. Ofertę można przesłać pocztą lub złożyć osobiście **tylko w kancelarii Kasy Rolniczego Ubezpieczenia Społecznego Oddziału Regionalnego w Białymstoku**, ul. Legionowa 18, 15-099 Białystok, w godz. od 7³⁰ do 15³⁰.
2. Termin składania ofert upływa w dniu **10.03.2023** r. o godz. 10:00.
3. Oferty składane osobiście i listownie należy w zaklejonej kopercie doręczyć na adres:

**Kasa Rolniczego Ubezpieczenia Społecznego
Oddział Regionalny w Białymstoku
ul. Legionowa 18, 15-099 Białystok**

z dopiskiem

**„Oferta na zakup samochodu osobowego o numerze rej. BI7832N
Nie otwierać przed godz. 10:30 dnia 10.03.2023**

**”,
umieszczając na kopercie imię i nazwisko/ firmę (nazwę), adres/ siedzibę
oferenta składającego ofertę.**

4. Okres związania ofertą wynosi 60 dni.

Informacja o pozostałych warunkach przetargu

1. Komisja ds. sprzedaży dokona wyboru oferenta, który zaoferuje najwyższą cenę.
2. W przypadku złożenia dwóch lub więcej ofert z jednakową najwyższą ceną, przetarg będzie kontynuowany w formie aukcji pomiędzy tymi oferentami. Oferenci zostaną niezwłocznie powiadomieni o terminie i miejscu przeprowadzenia aukcji.
3. Komisja odrzuci ofertę, jeżeli
 - 1) została złożona po terminie lub w niewłaściwym miejscu lub przez oferenta, który nie wniósł wadium,
 - 2) oferent (podmiot prawa) złożył ofertę na ułamkową część przedmiotu przetargu (ułamkową część składnika rzeczowego majątku ruchomego),
 - 3) nie została podpisana, nie zawiera wymaganych informacji i dokumentów lub są one nieczytelne,
 - 4) zawiera cenę niższą niż wywoławcza,
 - 5) została złożona przez osobę nieuprawnioną (wymienioną w § 20 ust. 2 zarządzenia nr 56 Prezesa KRUS z dnia 10 listopada 2017 r. w sprawie wprowadzenia Instrukcji w sprawie sposobu gospodarowania składnikami rzeczowymi majątku ruchomego oraz prawami na dobrach niematerialnych w jednostkach organizacyjnych Kasy Rolniczego Ubezpieczenia Społecznego opublikowanym na stronie internetowej: www.krus@gov.pl w zakładce „Dzienniki Urzędowe KRUS”).

4. Po zakończonym przetargu publicznym nabywca jest zobowiązany zapłacić cenę nabycia w okresie do 7 dni po otrzymaniu faktury wystawionej przez pracownika Wydziału Finansowo - Księgowego OR KRUS w Białymstoku na wskazane konto Oddziału.
5. W przypadku niezapłacenia ceny nabycia, prawo zakupu przechodzi na uczestnika przetargu publicznego, który zaproponował drugą co do wysokości cenę nabycia. Nabywca, który nie uiszczy ceny nabycia w terminie wskazanym w fakturze, traci wszelkie prawa wynikające z wyboru jego oferty.
6. Nabywca, który zapłacił cenę nabycia, powinien odebrać nabyty składnik majątku w ciągu 7 dni od dnia wpływu środków odpowiadających cenie nabycia na konto Oddziału.
7. Odbiór przedmiotu przetargu następuje na koszt nabywcy.
8. Odbiór przedmiotu przetargu odbywa się poprzez sporządzenie protokołu zdawczo-odbiorczego.
9. Nabyty przedmiot przetargu nie podlega zwrotowi.

Termin zawarcia umowy sprzedaży: Sprzedający przygotowuje umowę sprzedaży niezwłocznie po zakończeniu przetargu skutkującym wyborem oferty.

Zastrzeżenie: Organizatorowi przetargu przysługuje prawo zamknięcia przetargu bez wybrania oferty, bez podania przyczyn.

Załącznik:

Opinia rzeczoznawcy z 23.01.2023 r., nr 1/BR/2023 w sprawie wyceny wartości samochodu o numerze rejestracyjnym BI7832N.

DIREKTOR
KRUS w Białymstoku
Janek Jarczyński
2023-02-21

0100-OP.2314.1.2023

Załącznik do ogłoszenia o przetargu publicznym
– FORMULARZ OFERTY

OFERTA NA ZAKUP SAMOCHODU

(Wypełniają osoby fizyczne niebędące przedsiębiorcami)

Imię:

Nazwisko:

Adres:

Nr telefonu do kontaktu:

Adres e-mail:

Nazwa jednostki organizacyjnej KRUS, w której Oferent pracuje *(jeżeli dotyczy)*:

.....

(Wypełniają osoby prawne i przedsiębiorcy)

Nazwa (firma):

Adres siedziby:

Nr telefonu do kontaktu: NIP

Adres e-mail:

Imię i nazwisko osoby/osób uprawnionych do reprezentacji:

.....

UWAGA: Do oferty należy dołączyć aktualny odpis z właściwego rejestru lub informację o wpisie do CEIDG.

Składam ofertę na zakup samochodu osobowego marki FIAT Panda 1.2 MR`03 E5
o numerze rejestracyjnym: BI7832N wraz z kompletem opon za cenę brutto:

..... zł, słownie:

.....

.....

Numer rachunku bankowego do zwrotu wadium. (W przypadku braku podania rachunku bankowego do zwrotu wadium, wyrażam zgodę na zwrot wadium na konto, z którego wpłacono środki tytułem wadium.):

.....

Oświadczam, że zapoznałam/em się ze stanem technicznym przedmiotów przetargu objętych niniejszą ofertą i nie wnoszę zastrzeżeń lub przyjmuję do wiadomości, że ponoszę odpowiedzialność za skutki wynikające z rezygnacji z ich oględzin.

W przypadku wyboru mojej oferty, zobowiązuję się do wpłacenia ceny nabycia w okresie do 7 dni po otrzymaniu faktury na wskazany numer rachunku bankowego.

Zobowiązuję się do odbioru samochodu wraz z kompletem opon w ciągu 7 dni od dnia wpływu środków odpowiadających cenie nabycia na rachunek Oddziału.

.....

miejsowość i data

.....

czytelny podpis oferenta

**Klauzula informacyjna dotycząca przetwarzania danych osobowych
w przypadku ich pozyskania od osoby, której dane dotyczą
(dotyczy klientów)**

1. Administrator danych	Kasa Rolniczego Ubezpieczenia Społecznego, Al. Niepodległości 190 00-608 Warszawa, którą reprezentuje Prezes Kasy Rolniczego Ubezpieczenia Społecznego
2. Dane kontaktowe inspektora ochrony danych	poczta elektroniczna na adres e-mail: iod@krus.gov.pl, poczta tradycyjna na adres: Kasa Rolniczego Ubezpieczenia Społecznego, Al. Niepodległości 190, 00-608 Warszawa z dopiskiem „Inspektor Ochrony Danych”
3. Cele przetwarzania danych	<p>Pani/Pana dane osobowe przetwarzane będą w celu realizacji przepisów ustawy z dnia 20 grudnia 1990 r. o ubezpieczeniu społecznym rolników i zadań zleconych ustawą z dnia 27 sierpnia 2004 r. o świadczeniach opieki zdrowotnej finansowanych ze środków publicznych, w zakresie:</p> <p>podlegania ubezpieczeniu społecznemu rolników i opłacania składek na to ubezpieczenie;</p> <p>realizacji działań związanych z przyznawaniem i wypłatą świadczeń pieniężnych z ubezpieczeń: emerytalno-rentowego oraz wypadkowego, chorobowego i macierzyńskiego, dodatków do tych świadczeń oraz innych świadczeń zleconych Kasie do wypłaty; działalności prewencyjnej na rzecz upowszechniania zasad ochrony zdrowia i życia w gospodarstwie rolnym; rehabilitacji leczniczej osób ubezpieczonych i uprawnionych do świadczeń z ubezpieczenia wykazujących całkowitą niezdolność do pracy w gospodarstwie rolnym, ale rokujących jej odzyskanie w wyniku leczenia i rehabilitacji, albo zagrożonych całkowitą niezdolnością do pracy w gospodarstwie rolnym; dwuinstancyjnego systemu orzecznictwa lekarskiego będącego podstawą do wydawania decyzji przyznających lub odmawiających prawa do świadczeń pieniężnych z ubezpieczenia emerytalno – rentowego oraz wypadkowego, chorobowego i macierzyńskiego; realizacji zadań związanych z koordynacją systemów zabezpieczenia społecznego i postanowień dwustronnych umów międzynarodowych o zabezpieczeniu społecznym;</p> <p>realizacji zadań związanych z obsługą ubezpieczenia zdrowotnego rolników, ich domowników, emerytów i rencistów, członków ich rodzin, a także pomocnika/pomocników rolnika, pełniąc zarazem na rzecz NFZ funkcję płatnika składek na ubezpieczenie; gromadzenia i aktualizowania danych osób znajdujących się w ewidencji Kasy.</p>

4. Podstawa przetwarzania danych	na podstawie art. 6 ust. 1 lit. c RODO oraz art. 9 ust. 2 lit. b i lit. h, to jest w związku z ciążącym na administratorze obowiązkiem wynikającym z przepisów prawa, w szczególności: - ustawy z dnia 20 grudnia 1990 r. o ubezpieczeniu społecznym rolników, - ustawy z dnia 27 sierpnia 2004 r. o świadczeniach opieki zdrowotnej finansowanych ze środków publicznych, - ustawy z dnia 13 października 1998 r. o systemie ubezpieczeń społecznych
5. Prawnie uzasadniony cel realizowany przez administratora (jeżeli przetwarzanie odbywa się na podstawie art. 6 ust. 1 lit. f RODO)	Nie dotyczy
6. Odbiorcy danych	Dane osobowe mogą być przekazywane do podmiotów przetwarzających dane w imieniu i na zlecenie Kasy oraz do osób i podmiotów uprawnionych do tego na podstawie przepisów prawa powszechnie obowiązującego
7. Czy dane będą przekazywane do państwa trzeciego lub organizacji międzynarodowej?	Dane nie będą przekazywane do państw trzecich ani organizacji międzynarodowych
8. Okres, przez który będą przetwarzane dane osobowe	Dane osobowe przechowywane będą przez okres wynikający z aktualnie obowiązujących przepisów kancelaryjnych w Kasie oraz przepisów prawa powszechnie obowiązującego
9. Prawa osoby, której dane są przetwarzane	żądania dostępu do danych osobowych, żądania sprostowania danych osobowych, żądania uzupełnienia niekompletnych danych osobowych, żądania ograniczenia przetwarzania danych osobowych, prawo do wniesienia skargi do organu nadzorczego zajmującego się ochroną danych osobowych, tj. Prezesa Urzędu Ochrony Danych Osobowych, ul. Stawki 2, 00-193 Warszawa, gdy uzna Pani/Pan, iż przetwarzanie danych osobowych Pani/Pana dotyczących, narusza przepisy ogólnego rozporządzenia o ochronie danych osobowych
10. Z czego wynika konieczność podania danych osobowych oraz czy osoba, której dane dotyczą, jest zobowiązana do ich podania	Przepisy prawa wskazane w rubryce 4,
11. Konsekwencje niepodania danych osobowych	Podanie danych osobowych jest wymogiem ustawowym niezbędnym do zrealizowania praw i obowiązków stron postępowania.
12. Czy dane osobowe będą wykorzystywane do zautomatyzowanego podawania decyzji, w tym profilowania	Nie



POLSKI ZWIĄZEK MOTOROWY

Okręgowy Zespół Działalności Gospodarczej Sp. z o. o.

Członek Międzynarodowej Federacji FIA, FIM, AIT, FICC, UEM

BIURO CERTYFIKOWANYCH RZECZOZNAWCÓW

TECHNIKI SAMOCHODOWEJ, RUCHU DROGOWEGO, MASZYN I URZĄDZEŃ

15-703 Białystok, Aleja Jana Pawła II 52

tel. 85 6512496, faks 85 6513150

e-mail: rzeczoznawcy@pzm.bialystok.pl

Wycena numer: 1/BR/2023

z dnia: 23.01.2023

Wykonawca wyceny : Biegły Rzeczoznawca Piotr Maksimowicz

Właściciel: Kasa Rolniczego Ubezpieczenia Społecznego Oddział Regionalny Białystok

Zadanie: Ocena stanu technicznego i określenie wartości rynkowej pojazdu

DANE IDENTYFIKACYJNE POJAZDU

Dane: [O] I-2023

Marka: FIAT

Rok produkcji: 2012

Model: Panda 1.2 MR'03 E5

Wersja: Fresh Eco

Rodzaj pojazdu: Samochód osobowy

Nr rejestracyjny: BI7832N
VIN: ZFA16900004156309

Nr INFO-EKSPERT	045-02923
Data pierwszej rejestracji	09.11.2012
Wskazanie drogomierza	95270 km
Okres eksploatacji pojazdu (12/11/09-23/01/23)	122 mies.
Oznaczenie typu	169
Dop. masa całkowita	1305 kg
Rodzaj nadwozia	minivan 5 drzwiowy
Jednostka napędowa	z zapłonem iskrowym (wtrysk)
Pojemność / Moc silnika	1242 ccm / 51kW (69KM)
Liczba cylindrów / Układ cylindrów / Liczba zaworów	4 / rzędowy / 8
Rodzaj skrzyni biegów	manualna
Rodzaj napędu	przedni (4x2)

Wartość brutto pojazdu w stanie uszkodzonym określona na dzień wykonania opinii wynosi:

3100 PLN

w tym VAT (23,0%) 579,67 PLN

Piotr Maksimowicz,

Biegły Rzeczoznawca Samochodowy,

wpisany na Listę Biegłych Skarbowych

pod nr 64 Izby Administracji Skarbowej w Białymstoku

z zakresu Techniki Samochodowej,

Wyceny Wartości oraz Kosztów i Jakości Napraw

Samochodowych. Wyceny Maszyn i Urządzeń.



Wykonawca wyceny : Biegły Rzeczoznawca Piotr Maksimowicz

Właściciel: Kasa Rolniczego Ubezpieczenia Społecznego Oddział Regionalny Białystok

Zadanie: Ocena stanu technicznego i określenie wartości rynkowej pojazdu

DANE IDENTYFIKACYJNE POJAZDU

Dane: [O] I-2023

Marka: FIAT

Rok produkcji: 2012

Model: Panda 1.2 MR`03 E5

Wersja: Fresh Eco

Nr rejestracyjny: BI7832N

Rodzaj pojazdu: Samochód osobowy

VIN: ZFA16900004156309

Nr INFO-EKSPERT	045-02923
Data pierwszej rejestracji	09.11.2012
Wskaźnik drogomierza	95270 km
Okres eksploatacji pojazdu (12/11/09-23/01/23)	122 mies.
Oznaczenie typu	169
Dop. masa całkowita	1305 kg
Rodzaj nadwozia	minivan 5 drzwiowy
Jednostka napędowa	z zapłonem iskrowym (wtrysk)
Pojemność / Moc silnika	1242 ccm / 51kW (69KM)
Liczba cylindrów / Układ cylindrów / Liczba zaworów	4 / rzędowy / 8
Rodzaj skrzyni biegów	manualna
Rodzaj napędu	przedni (4x2)

WYPOSAŻENIE STANDARDOWE (2012.06-2012.10)

L.p.	Nazwa elementu wyposażenia	L.p.	Nazwa elementu wyposażenia
1	Immobilizer	5	System wspomagania nagłego hamowania BAS
2	Koło zapasowe pełnowymiarowe	6	Szyba tylna ogrzewana
3	Napinacze pasów bezpieczeństwa	7	Szyby atermiczne
4	Poduszka powietrzna kierowcy		
L.p.	Nazwa pakietu / elementu pakietu wyposażenia standardowego		
1	ABS + EBD - system dystrybucji siły hamowania ABS - system zapobiegający blokowaniu kół System dystrybucji siły hamowania elektroniczny EBD		
2	Wycieraczka i spryskiwacz tylnej szyby Spryskiwacz szyby tylnej Wycieraczka szyby tylnej		

OPISY DOTYCZĄCE POJAZDU

Całe nadwozie wymaga lakierowania naprawczego, liczne zarysowania nadwozia, ogniska korozji.
Zawieszenie przednie oraz tylne wyeksploatowane.

KOREKTY

WARTOŚĆ BAZOWA BRUTTO (128 mies.)	10 800 PLN
KOREKTA ZA PIERWSZĄ REJESTRACJĘ	275 PLN
<i>Korekta uwzględnia wpływ daty pierwszej rejestracji pojazdu (pierwszego dopuszczenia do ruchu po zakupieniu pojazdu nowego) na jego wartość. Przyjmuję się, że pojazd bazowy został zarejestrowany po raz pierwszy 15.05.2012. Pojazd wyceniany został zarejestrowany 6 miesięcy później, zatem jego okres eksploatacji jest krótszy od okresu eksploatacji pojazdu bazowego i stąd wynika dodatnia korekta wartości.</i>	
KOREKTA ZA PRZEBIEG	679 PLN
<i>Korekta uwzględnia wpływ przebiegu pojazdu na jego wartość. Wartość bazowa (skorygowana o wpływ pierwszej rejestracji) została określona dla przebiegu normalywnego 133 600 km. Zweryfikowany przebieg wycenianego pojazdu jest mniejszy od normalywnego o - 38 330 km. Powoduje to zastosowanie korekty wartości w wysokości 6,13%.</i>	
KOREKTY RÓŻNE	- 1 762 PLN
W tym:	[%] Wart. [PLN]
Stan utrzymania i dbałość o pojazd	-5,0 - 587

*Stan utrzymania i dbałość o pojazd mogą mieć wpływ na wartość rynkową pojazdu w przypadku, gdy stan wycenianego pojazdu istotnie odbiega od dobrego, odpowiedniego dla danego okresu eksploatacji i przebiegu. Stwierdzony ponadprzeciętnie dobry stan świadczący o wyjątkowej dbałości o pojazd może stanowić podstawę korekty dodatniej wartości, stan gorszy od typowego dobrego - podstawę do korekty ujemnej.
W pojeździe stwierdzono: liczne zarysowania powłoki lakierowej nadwozia, zarysowania szyby czołowej, zarysowania szyb drzwicowych.*

Szczególny charakter eksploatacji	-10,0	-1 175
<i>Negatywny wpływ na wartość rynkową może mieć używanie pojazdu w nietypowych warunkach, jak też w nietypowy sposób, np.: do nauki jazdy, do jazd sportowych i testowych, samochodu osobowego do celów zarobkowych, częsta jazda z przyczepą przez samochód osobowy lub terenowy, itp. Wielkość tej korekty szacuje się w zależności od intensywności i okresu eksploatacji pojazdu w szczególny sposób. Pojazd wykorzystywany w celach służbowych.</i>		

Wartość rynkowa brutto wyżej zidentyfikowanego pojazdu, w stanie jak przed szkodą, określona na dzień wykonania opinii wynosi:

10000 PLN

(słownie: dziesięć tysięcy złotych)

w tym VAT (23,0%) 1869,92 PLN

Wartość brutto pojazdu w stanie uszkodzonym określona na dzień wykonania opinii wynosi:

3100 PLN

(słownie: trzy tysiące sto złotych)

w tym VAT (23,0%) 579,67 PLN

Wartości określono na podstawie:

- notowań wartości rynkowych z bazy pojazdów "Komputerowego Systemu INFO-EKSPERT" na I-2023 zaakceptowanych przez wykonawcę opinii,
- korekt mających wpływ na wartość pojazdu,
- analizy zbywalności pojazdu uszkodzonego.

ARKUSZ USTALENIA WARTOŚCI POJAZDU

do wyceny nr: 1/BR/2023

z dnia: 23.01.2023

Wykonawca wyceny : Biegły Rzecznawca Piotr Maksimowicz

Właściciel: Kasa Rolniczego Ubezpieczenia Społecznego Oddział Regionalny Białystok

Zadanie: Ocena stanu technicznego i określenie wartości rynkowej pojazdu

DANE IDENTYFIKACYJNE POJAZDU

Dane: [O] I-2023

Marka: FIAT

Rok produkcji: 2012

Model: Panda 1.2 MR`03 E5

Wersja: Fresh Eco

Nr rejestracyjny: BI7832N

Rodzaj pojazdu: Samochód osobowy

Nr IE: 045-02923

USTALENIE WARTOŚCI POJAZDU

Ostatnia cena nowego pojazdu: 27 000 PLN brutto na 10/2012

KATALOG WARTOŚCI BAZOWYCH (BRUTTO):

rok	mies.	wart. z katal. [PLN]	wart. zadana [PLN]
2012	05	10800	10800
2011	05	10150	10150
2010	05	9550	9550

WARTOŚĆ BAZOWA BRUTTO (128 mies.) **10 800 PLN**Normatywny okres eksploatacji **128 mies.**DATA PIERWSZEJ REJESTRACJI (rok/mies/dn) **09.11.2012**Rzeczywisty okres eksploatacji **122 mies.**KOREKTA ZA PIERWSZĄ REJESTRACJĘ **275 PLN po korekcie: 11 075 PLN****LISTA WYPOSAŻENIA:**

Lista wyposażenia na podstawie informacji z bazy danych na okres: 2012.06-2012.10

Przebieg normatywny **133 600 km**Przebieg rzeczywisty odczytany **95 270 km**KOREKTA ZA PRZEBIEG **679 PLN po korekcie: 11 754 PLN****ZASTOSOWANE KOREKTY RÓŻNE:**

Opis korekty	[%]	Wart. [PLN]	
Stan utrzymania i dbałość o pojazd	-5,0	- 587	
Szczególny charakter eksploatacji	-10,0	-1 175	
KOREKTY RÓŻNE			- 1 762 PLN po korekcie: 9 992 PLN

WARTOŚĆ RYNKOWA BRUTTO PO ZAOKRĄGLENIU **10 000 PLN**

ARKUSZ USTALENIA WARTOŚCI POJAZDU W STANIE USZKODZONYM

do wyceny nr: 1/BR/2023

z dnia: 23.01.2023

Wykonawca wyceny : Biegły Rzeczoznawca Piotr Maksimowicz

Właściciel: Kasa Rolniczego Ubezpieczenia Społecznego Oddział Regionalny Białystok

Zadanie: Ocena stanu technicznego i określenie wartości rynkowej pojazdu

DANE IDENTYFIKACYJNE POJAZDU

Dane: [O] I-2023

Marka: FIAT

Rok produkcji: 2012

Model: Panda 1.2 MR'03 E5

Wersja: Fresh Eco

Nr rejestracyjny: BI7832N

Rodzaj pojazdu: Samochód osobowy

Nr IE: 045-02923

Wartość pojazdu nieuszkodzonego (założony wiek pojazdu jak w dniu wyceny - 122 mies.) . **10 000 PLN**

Współczynnik amortyzacji pojazdu 0,47

Współczynnik zbywalności pojazdu nowego 0,80

CZĘŚCI DO NAPRAWY

L.p.	Nazwa elementu	Lewy/Prawy
1 Nadwozie lakierowane		
1	Pokrywa przednia	
2	Błotnik przedni	LiP
3	Drzwi boczne przednie	LiP
4	Drzwi boczne tylne	LiP
5	Drzwi tyłu nadwozia	
5 Zawieszenie przednie z układem kierowniczym		
6	Zacisk hamulca (rozpieracz) z osłoną i elementami ciemnymi (LiP
6 Zawieszenie tylne		
7	Zacisk hamulca (rozpieracz) z osłoną i elementami ciemnymi (LiP

CZĘŚCI DO WYMIANY

L.p.	Nazwa elementu	Lewy/Prawy
5 Zawieszenie przednie z układem kierowniczym		
1	Amortyzator	LiP
2	Tarcza hamulcowa (bęben hamulcowy)	LiP
6 Zawieszenie tylne		
3	Amortyzator	LiP
4	Tarcza hamulcowa / bęben	LiP

WYCENA ZESPOŁÓW POJAZDU

L.p.	Nazwa zespołu	Udział [%]	Zniszczenie [%]	Wart. poz. zesp. [PLN]
1	Nadwozie lakierowane	28	12	2 464
2	Wyposażenie nadwozia	34	0	3 400
3	Silnik z osprzętem	17	0	1 700
4	Układ napędowy	7	0	700
5	Zawieszenie przednie z układem kierowniczym	7	18	574
6	Zawieszenie tylne	3	20	240
7	Reszta	4	0	400
Bazowa wartość głównych zespołów pojazdu				9 478 PLN

WYLICZENIE WARTOŚCI POJAZDU W STANIE USZKODZONYM

Metoda zredukowanego kosztu naprawy w oparciu o szacunkowy koszt naprawy

Wartość pojazdu nieuszkodzonego przy założonym wieku	10 000 PLN
Koszt naprawy oszacowany na podstawie obrazu uszkodzeń	8 320 PLN
Współczynnik redukcji kosztu części	0,47

1/BR/2023

23.01.2023

Współczynnik redukcji pozostałych składników naprawy	0,74
Współczynnik zmiany kosztu naprawy	1,24
Zredukowany koszt naprawy	6 902 PLN
Wynik metody zredukowanego kosztu naprawy	3 098 PLN

Metoda stopnia uszkodzenia

Wartość pojazdu nieuszkodzonego przy założonym wieku	10 000 PLN
Stopień uszkodzenia	0,0522
Współczynnik stopnia uszkodzenia	0,83
Współczynnik uszkodzeń ukrytych	0,97
Współczynnik zbywalności	0,36
Wynik metody stopnia uszkodzenia	2 747 PLN

PODSUMOWANIE

Wartość pojazdu uszkodzonego określona: Metodą zredukowanego kosztu naprawy. .	3 098 PLN
WARTOŚĆ RYNKOWA BRUTTO PO ZAOKRĄGLENIU	10 000 PLN
Zaokrąglona wartość pojazdu uszkodzonego	3 100 PLN
Różnica wartości pojazdu przed i po szkodzie	6 900 PLN
Współczynnik kosztu naprawy wzg. wartości rynkowej	0,83

DOKUMENTACJA FOTOGRAFICZNA

do wyceny nr: 1/BR/2023

z dnia: 23.01.2023

DANE IDENTYFIKACYJNE POJAZDU

Dane: [O] I-2023

Marka: FIAT

Model: Panda 1.2 MR`03 E5

Wersja: Fresh Eco

Rodzaj pojazdu: Samochód osobowy

Rok produkcji: 2012

Nr rejestracyjny: BI7832N



DSCN7667



DSCN7656



DSCN7657



DSCN7658



DSCN7659



DSCN7660



DSCN7661



DSCN7663

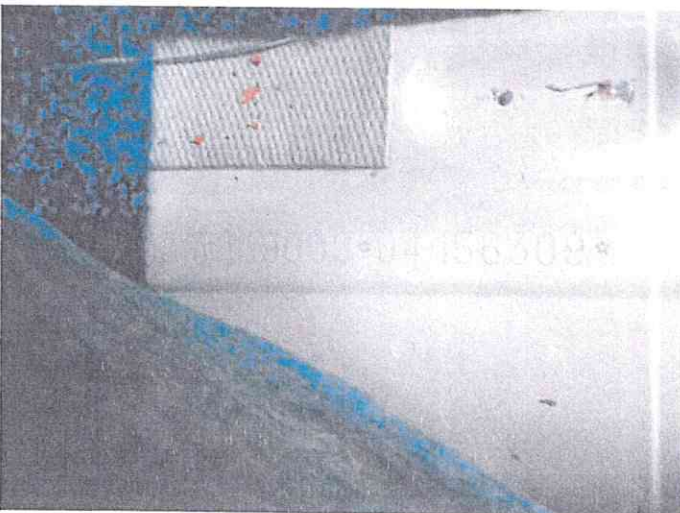

DSCN7665



DSCN7670