



DZIENNIK URZĘDOWY

WOJEWÓDZTWA ŁÓDZKIEGO

Łódź, dnia 10 stycznia 2023 r.

Poz. 235

ZARZĄDZENIE REGIONALNEGO DYREKTORA OCHRONY ŚRODOWISKA W ŁODZI

z dnia 29 grudnia 2022 r.

w sprawie rezerwatu przyrody „Kopanicha”

Na podstawie art. 13 ust. 3 ustawy z dnia 16 kwietnia 2004 r. o ochronie przyrody (Dz. U. z 2022 r. poz. 916, 1726 i 2375) zarządza się, co następuje:

§ 1. Rezerwat przyrody pod nazwą „Kopanicha”, zwany dalej „rezerwatem”, obejmuje obszar o powierzchni 43,74 ha, położony w województwie łódzkim na terenie gminy Skierniewice, w powiecie skierniewickim.

§ 2. 1. Opis granicy rezerwatu, w postaci współrzędnych punktów załamania granicy w układzie współrzędnych płaskich prostokątnych PL – 1992, zawiera załącznik nr 1 do zarządzenia.

2. Przebieg granicy rezerwatu określa mapa stanowiąca załącznik nr 2 do zarządzenia.

§ 3. Celem ochrony rezerwatu jest zachowanie lasu naturalnego pochodzenia w dolinie rzeki Rawki z mozaiką zróżnicowanych zbiorowisk leśnych.

§ 4. 1. Dla rezerwatu określa się rodzaj – Leśny (**L**).

2. Dla rezerwatu określa się typ i podtyp:

1) ze względu na dominujący przedmiot ochrony: typ – Fitocenotyczny (**PFi**), podtyp – zbiorowisk leśnych (**zl**);

2) ze względu na główny typ ekosystemu: typ – Leśny i borowy (**EL**), podtyp – lasów nizinnych (**lni**).

§ 5. Nadzór nad rezerwatem sprawuje Zastępca Regionalnego Dyrektora Ochrony Środowiska w Łodzi, Regionalny Konserwator Przyrody.

§ 6. Zarządzenie wchodzi w życie po upływie 14 dni od dnia ogłoszenia¹⁾.

Regionalny Dyrektor
Ochrony Środowiska w Łodzi

Arkadiusz Malec

¹⁾Niniejsze zarządzenie było poprzedzone zarządzeniem Nr 6/2010 Regionalnego Dyrektora Ochrony Środowiska w Łodzi z dnia 3 lutego 2010 r. w sprawie rezerwatu przyrody „Kopanicha” (Dz. Urz. Woj. Łódz. nr 49, poz. 376), które utraciło moc z dniem wejścia w życie niniejszego zarządzenia zgodnie z art. 14 ustawy z dnia 4 stycznia 2013 r. o zmianie ustawy – Prawo wodne oraz niektórych innych ustaw (Dz. U. z 2013 r. poz. 165).

Załącznik Nr 1 do zarządzenia

Regionalnego Dyrektora Ochrony Środowiska w Łodzi

z dnia 29 grudnia 2022 r.

Przebieg granicy rezerwatu przyrody „Kopanicha” w postaci wykazu współrzędnych punktów jej załamania w układzie współrzędnych płaskich prostokątnych PL-1992¹⁾

Lp.	Y	X	Lp.	Y	X	Lp.	Y	X
1	581915,62	460696,24	42	581491,53	460890,79	83	581859,23	462090,07
2	581915,62	460696,22	43	581484,08	460924,54	84	581909,96	462013,89
3	581906,36	460684,65	44	581482,61	460976,03	85	581931,52	461982,03
4	581901,75	460676,71	45	581488,33	461016,27	86	581931,54	461982,00
5	581896,77	460668,11	46	581466,91	461071,39	87	581958,41	461942,29
6	581896,07	460667,30	47	581446,59	461087,61	88	581952,85	461938,23
7	581886,18	460655,88	48	581435,26	461123,54	89	581948,01	461934,68
8	581872,62	460643,64	49	581406,79	461131,50	90	581941,56	461929,96
9	581866,01	460636,69	50	581374,79	461155,79	91	581934,94	461925,12
10	581857,74	460635,37	51	581358,45	461180,13	92	581928,25	461920,22
11	581851,12	460629,75	52	581323,54	461199,74	93	581920,58	461914,62
12	581847,85	460629,18	53	581318,42	461232,04	94	581918,17	461912,84
13	581799,18	460620,68	54	581276,96	461282,66	95	581908,89	461906,06
14	581781,01	460617,51	55	581281,14	461283,37	96	581888,46	461891,10
15	581774,98	460618,06	56	581284,73	461283,98	97	581883,90	461887,76
16	581766,46	460618,83	57	581277,23	461323,89	98	581857,28	461868,29
17	581756,87	460614,86	58	581310,64	461386,10	99	581843,01	461857,83
18	581746,94	460613,87	59	581311,82	461446,15	100	581833,50	461850,87
19	581733,38	460607,59	60	581330,93	461501,75	101	581832,77	461850,34
20	581709,25	460596,09	61	581360,87	461526,20	102	581827,79	461846,82
21	581698,00	460590,72	62	581378,42	461534,57	103	581818,81	461840,49
22	581694,94	460580,44	63	581415,20	461565,83	104	581807,39	461832,42
23	581693,18	460579,99	64	581470,83	461581,35	105	581797,75	461825,61
24	581651,80	460581,09	65	581472,79	461581,89	106	581786,98	461818,00
25	581631,93	460581,09	66	581472,91	461581,92	107	581777,18	461811,08
26	581625,27	460580,57	67	581474,75	461582,44	108	581755,57	461795,80
27	581624,76	460580,85	68	581474,84	461582,42	109	581745,36	461788,60
28	581608,78	460589,54	69	581474,83	461582,58	110	581735,15	461781,39
29	581608,52	460589,78	70	581474,41	461587,69	111	581722,09	461772,17
30	581551,75	460643,24	71	581463,46	461721,39	112	581718,42	461769,56
31	581536,18	460657,93	72	581452,77	461851,87	113	581712,88	461765,64
32	581527,54	460665,47	73	581526,47	461896,88	114	581707,97	461762,17
33	581522,20	460684,81	74	581526,98	461897,19	115	581702,50	461758,32
34	581517,93	460688,33	75	581527,09	461897,26	116	581683,74	461745,06
35	581510,49	460694,47	76	581550,85	461911,74	117	581674,28	461738,38
36	581507,56	460697,51	77	581552,47	461912,73	118	581674,10	461738,26
37	581500,87	460712,45	78	581555,16	461914,37	119	581672,29	461737,01
38	581496,72	460723,99	79	581561,11	461917,99	120	581662,79	461730,53
39	581476,01	460785,64	80	581712,15	462010,04	121	581660,32	461728,84
40	581477,10	460788,51	81	581727,56	462019,40	122	581655,86	461725,80
41	581484,99	460825,70	82	581854,69	462096,89	123	581646,29	461719,26

¹⁾ Układ współrzędnych płaskich prostokątnych PL-1992 jest jednym z układów tworzących państwowy system odniesień przestrzennych, o którym mowa w przepisach wydanych na podstawie art. 3 ust. 5 ustawy z dnia 17 maja 1989 r. - Prawo geodezyjne i kartograficzne (Dz. U. z 2021 r. poz. 1990 i 1641 oraz z 2022 r. poz. 1846 i 2185).

Lp.	Y	X
124	581641,09	461715,70
125	581625,67	461705,16
126	581621,95	461702,63
127	581616,67	461699,02
128	581611,97	461695,81
129	581607,01	461692,43
130	581594,31	461683,75
131	581580,61	461674,40
132	581566,50	461664,75
133	581553,47	461655,86
134	581553,30	461655,74
135	581553,49	461655,23
136	581558,51	461641,46
137	581559,27	461639,39
138	581573,05	461601,63
139	581616,54	461482,49
140	581617,12	461480,89
141	581640,54	461416,74
142	581644,72	461403,24
143	581650,12	461385,86
144	581659,30	461356,25
145	581661,86	461348,03
146	581668,49	461326,65
147	581683,00	461279,86
148	581697,51	461233,12
149	581704,32	461211,17
150	581711,12	461189,23
151	581726,82	461138,63
152	581740,44	461095,15
153	581748,39	461069,71
154	581756,35	461044,25
155	581772,49	460992,70
156	581780,27	460967,80
157	581788,59	460941,21
158	581810,02	460899,76
159	581842,99	460836,02
160	581851,38	460819,78
161	581875,11	460774,12
162	581889,27	460746,90
163	581901,90	460722,63
164	581907,40	460712,06
165	581913,95	460699,48
166	581915,62	460696,24

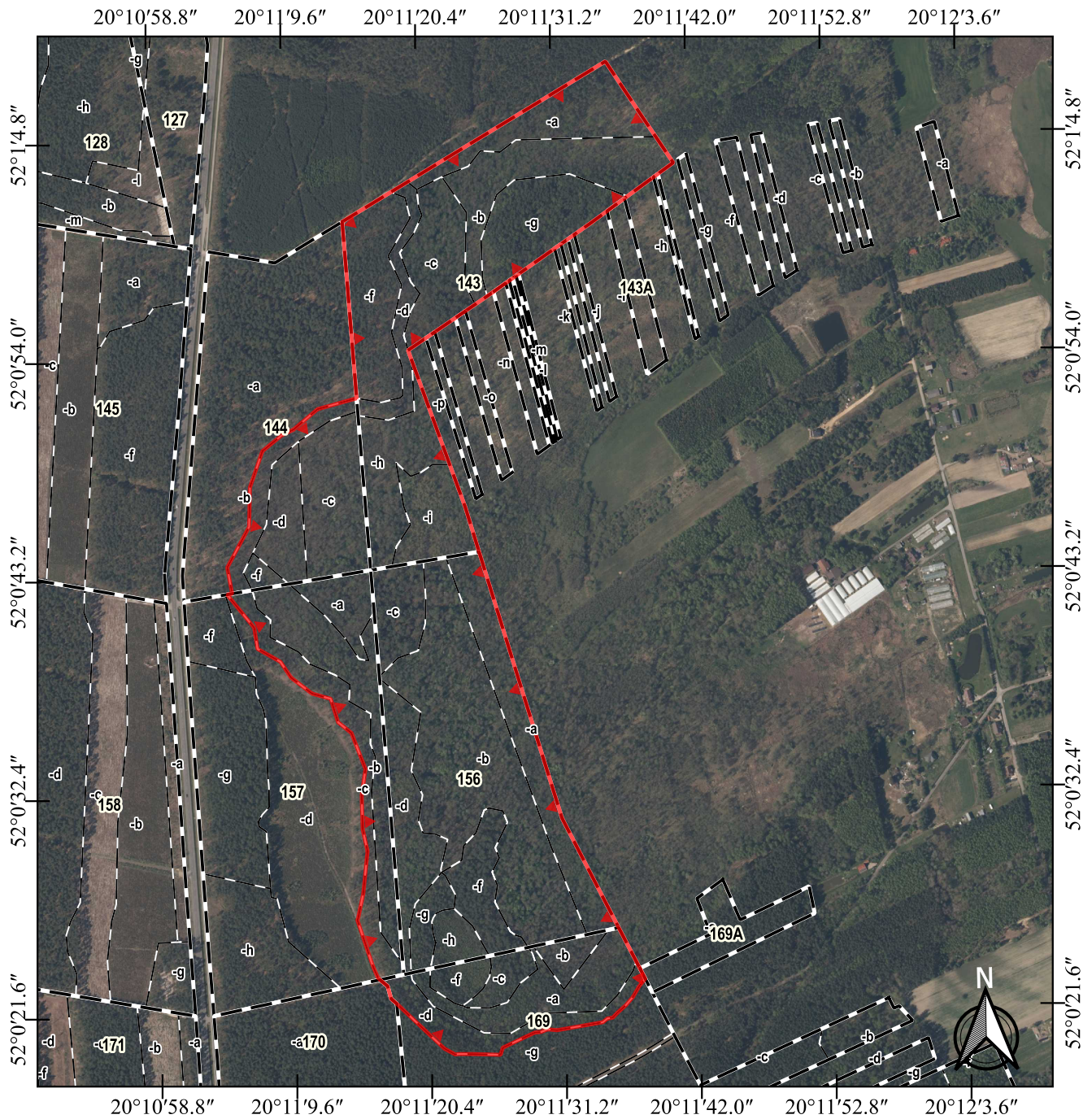

Załącznik Nr 2 do zarządzenia

Regionalnego Dyrektora Ochrony Środowiska w Łodzi
z dnia 29 grudnia 2022 r.



Przebieg granicy rezerwatu przyrody "Kopanicha"

Objaśnienia

-  Rezerwat przyrody
-  Oddziały leśne
-  Wydzielenia leśne

Skala

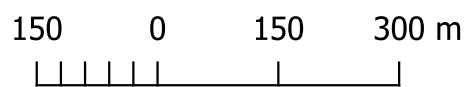

Przygotowanie mapy: RDOŚ w Łodzi
 Ortofotomapa: Główny Urząd Geodezji i Kartografii, dostęp: 2022-12-09
 Dane topograficzne: © autorzy OpenStreetMap, dostęp: 2022-12-09
 Oddziały leśne: dane Nadleśnictwa Skierniewice, data pozyskania: 2022-12-09
 Układ współrzędnych: PL-1992

