



DZIENNIK URZĘDOWY

WOJEWÓDZTWA ŚWIĘTOKRZYSKIEGO

Kielce, dnia 25 września 2017 r.

Poz. 2841

ZARZĄDZENIE REGIONALNEGO DYREKTORA OCHRONY ŚRODOWISKA W KIELCACH

z dnia 20 września 2017 r.

w sprawie rezerwatu przyrody Dzikie Stawy

Na podstawie art. 13 ust. 3 ustawy z dnia 16 kwietnia 2004 roku o ochronie przyrody (tekst jednolity Dz. U. z 2016 r. poz. 2134, z późn. zm.¹⁾) zarządza się, co następuje:

§ 1.1. Rezerwat przyrody pod nazwą Dzikie Stawy, zwany dalej „rezerwatem”, obejmuje obszar lasu, bagien i wód o powierzchni 6,74 ha położony w obrębie ewidencyjnym Świącice, gminie Rytwiany, powiecie staszowskim, w województwie świętokrzyskim, na gruntach Nadleśnictwa Staszów w leśnictwie Sichów.

2. Położenie i przebieg granicy rezerwatu w postaci mapy przedstawia załącznik nr 1 do zarządzenia.

3. Położenie i przebieg granicy rezerwatu w postaci współrzędnych punktów jej załamania przedstawia załącznik nr 2 do zarządzenia.

§ 2. Celem ochrony rezerwatu jest zachowanie starodrzewu modrzewiowego oraz jeziora potorfowego z chronionymi gatunkami flory i fauny.

§ 3.1. Dla rezerwatu określa się rodzaj: Wodny (W).

2. Dla rezerwatu określa się typ i podtyp:

1) ze względu na dominujący przedmiot ochrony: typ – Biocenotyczny i fizjocenotyczny (PBf), podtyp – biocenozy naturalnych i półnaturalnych (bp);

2) ze względu na główny typ ekosystemu: typ – Różnych ekosystemów (EE), podtyp – lasów i wód (lw).

§ 4. Sprawowanie nadzoru nad rezerwatem powierza się Regionalnemu Konserwatorowi Przyrody w Kielcach.

¹⁾ Zmiany tekstu jednolitego wymienionej ustawy zostały ogłoszone w Dz. U. z 2015 r. poz. 1936; z 2016 r. poz. 2249 i 2260 oraz z 2017 r. poz. 60, 132, 1074 i 1595.

§ 5. Zarządzenie wchodzi w życie po upływie 14 dni od dnia ogłoszenia²⁾.

Regionalny Dyrektor Ochrony
Środowiska w Kielcach

Waldemar Pietrasik

²⁾ Niniejsze zarządzenie było poprzedzone Rozporządzeniem Ministra Ochrony Środowiska, Zasobów Naturalnych i Leśnictwa z dnia 21 grudnia 1998 r. w sprawie uznania za rezerwat przyrody (Dz. U. Nr 161 poz. 1087), które zostało zamieszczone w obwieszczeniu Wojewody Świętokrzyskiego z dnia 15 października 2001 r. w sprawie ogłoszenia wykazu rezerwatów (Dz. Urz. Woj. Święt. Nr 107, poz. 1270), zarządzenie to na podstawie art. 157 ustawy z dnia 16 kwietnia 2004 r. o ochronie przyrody (Dz. U. z 2016 r. poz. 2134, z późn. zm.), traci moc z dniem wejścia w życie niniejszego zarządzenia z tym, że na podstawie art. 153 tej ustawy rezerwat przyrody utworzony przed dniem wejścia w życie ustawy stał się rezerwatem przyrody w rozumieniu niniejszej ustawy.

Załącznik nr 1 do Zarządzenia Regionalnego Dyrektora Ochrony Środowiska w Kielcach z dnia 20 września 2017 r. w sprawie rezerwatu przyrody Dzikie Staw

POŁOŻENIE I PRZEBIEG GRANICY REZERWATU W POSTACI MAPY

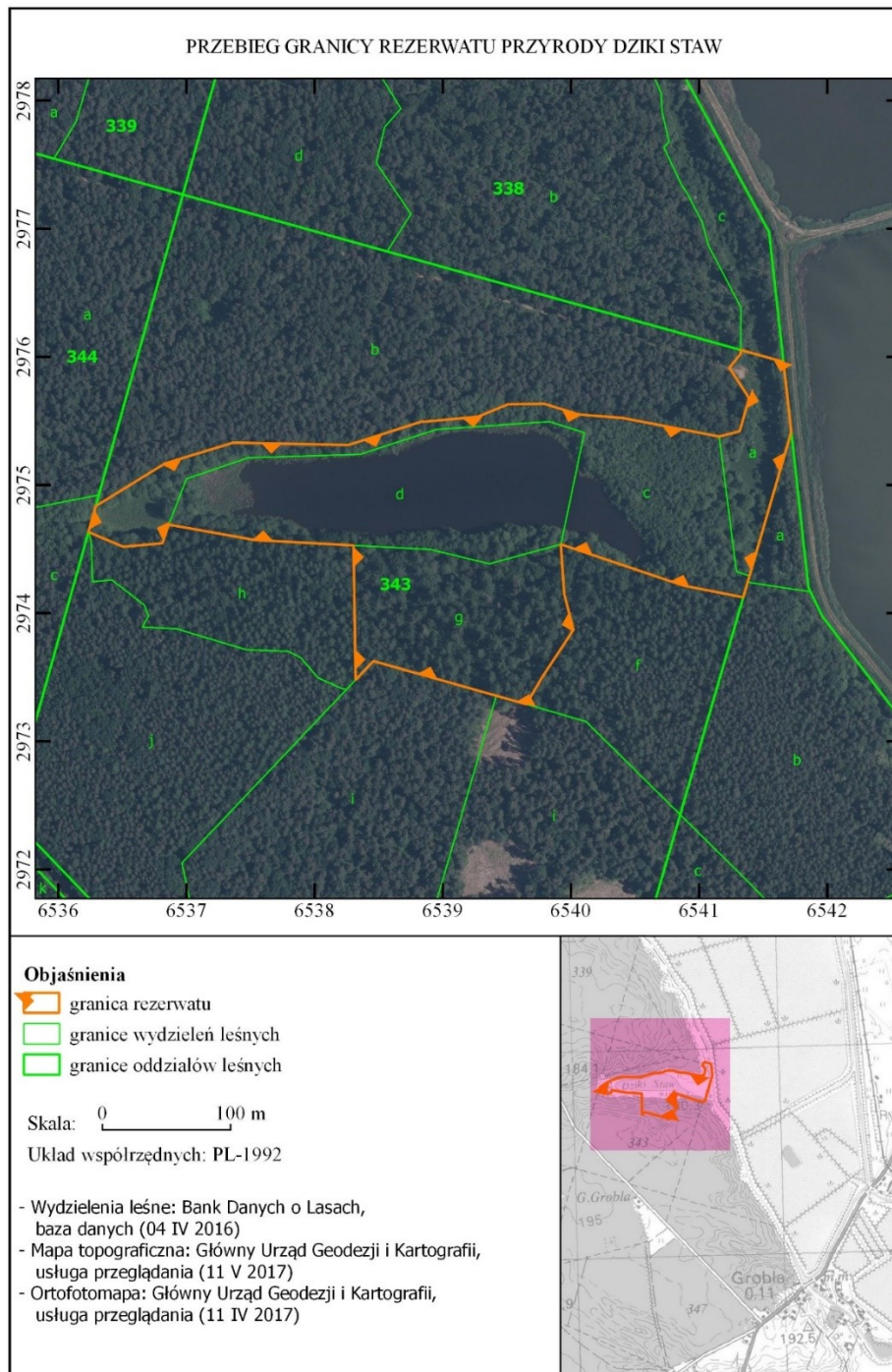

Załącznik nr 2 do Zarządzenia Regionalnego Dyrektora Ochrony Środowiska w Kielcach z dnia 20 września 2017 r. w sprawie rezerwatu przyrody Dzikie Stawy

**POŁOŻENIE I PRZEBIEG GRANIC REZERWATU W POSTACI WSPÓLRZĘDNYCH PUNKTÓW
ZAŁAMANIA GRANICY, W UKŁADZIE WSPÓLRZĘDNYCH PŁASKICH PROSTOKĄTNYCH
PL-1992**

Nr	X	Y
1	297328,82	653965,33
2	297329,03	653964,54
3	297335,43	653941,84
4	297361,02	653851,03
5	297362,44	653845,91
6	297357,60	653841,31
7	297347,80	653832,02
8	297452,77	653830,37
9	297456,99	653753,28
10	297469,02	653686,13
11	297454,48	653681,24
12	297451,71	653650,72
13	297463,20	653623,53
14	297467,75	653624,78
15	297468,72	653625,05
16	297483,32	653629,16
17	297483,51	653629,39
18	297516,69	653683,14
19	297532,94	653736,49
20	297531,12	653826,37
21	297549,46	653883,72
22	297549,28	653885,19
23	297553,19	653927,33
24	297562,94	653951,13
25	297563,28	653979,28
26	297554,95	654006,32

27	297552,27	654040,23
28	297537,75	654115,76
29	297541,85	654131,70
30	297567,63	654139,18
31	297590,76	654124,11
32	297591,18	654123,83
33	297591,40	654123,69
34	297600,53	654131,09
35	297600,54	654131,10
36	297602,30	654132,53
37	297605,32	654132,55
38	297596,01	654165,96
39	297590,66	654166,55
40	297541,35	654172,03
41	297432,99	654140,58
42	297428,90	654139,37
43	297424,43	654138,12
44	297423,46	654137,82
45	297423,44	654137,81
46	297412,24	654134,54
47	297412,63	654132,57
48	297421,45	654087,82
49	297453,62	653992,16
50	297414,81	653994,81
51	297386,94	654002,07
52	297349,77	653977,56
53	297328,82	653965,33