

Opinia numer: 1321E032023

z dnia: 2023/03/28

Wykonawca opinii: Expert-Wyceny Sp z o.o.

Zleceniodawca: Agencja Restrukturyzacji i Mododernizacji Rolnictwa O/Łódź

Adres: Al. Piłsudskiego 84, 92-202 Łódź

Zlec. pismo, znak: BOR05.2305.39.2023.MS

z dnia: 2023/03/20

Zadanie: Określenie wartości rynkowej pojazdu

PODSTAWA OPINII

1. Oględziny pojazdu wykonane osobiście w dniu 24.03.2023r., na parkingu Zleceniodawcy.
2. Podczas oględzin uczestniczyli wyznaczeni pracownicy.
3. Wycena sporządzona na podstawie danych z branżowych stron internetowych oraz z oprogramowania Info-Expert.
4. Wycena sporządzona w oparciu m.in o Instrukcję określania wartości pojazdów nr 1/2016 wydanej SRTSiRD.
5. Kalkulacja kosztów naprawy wykonana za pomocą programu Audatex.
6. Dowód rejestracyjny pojazdu.
7. Informacje i dokumentację pojazdu wraz z historią eksploatacji.
8. Doświadczenia własnego

DANE IDENTYFIKACYJNE POJAZDU (*)

Dane: [T] III-2023

Marka: SUZUKI

Rok produkcji: 2012

Model: Jimny 1.3 MR'98

Wersja: Club

Nr rejestracyjny: WI 6741S

Rodzaj pojazdu: Samochód terenowy

VIN: JSAFJB43V00529587

Data pierwszej rejestracji	2012/07/12
Data ważności badania technicznego	2023/07/08
Wskazanie drogomierza	188049 km
Okres eksploatacji pojazdu (12/07/12-23/03/23)	128 mies.
Kolor powłoki lakierowej, (rodzaj lakieru)	srebrny 2-warstwowy z efektem metalicznym
Dop. masa całkow.	1420 kg
Rodzaj nadwozia	kombi (uniwersalne) 3 drzwiowe 4 osobowe
Konstrukcja	rama
Oznaczenie silnika	M13A VVT
Jednostka napędowa	z zapłonem iskrowym (wtrysk)
Pojemność / Moc silnika	1328 ccm / 63kW (86KM)
Liczba cylindrów / Układ cylindrów / Liczba zaworów	4 / rzędowy / 16
Rodzaj skrzyni biegów	manualna
Rodzaj napędu	4WD (4x4)

Wartość rynkowa brutto wyżej zidentyfikowanego pojazdu, określona na dzień 23 marca 2023 roku wynosi:

30100 PLN

w tym VAT (23,0%) 5628,46 PLN

ZAŁĄCZNIKI

- 1 Wycena wartości - druk podstawowy
- 2 Opis powłoki lakierowej
- 3 Dokumentacja fotograficzna
- 4 Kalkulacja DAT - Naprawa konieczna (bieżąca)
- 5 Wycena wartości - arkusz kontrolny

Wykonawca opinii : Expert-Wyceny Sp z o.o.

Zleceniodawca: Agencja Restrukturyzacji i Mododernizacji Rolnictwa O/Łódź

Adres: Al. Piłsudskiego 84, 92-202 Łódź

Zlec. pismo, znak: BOR05.2305.39.2023.MS

z dnia: 2023/03/20

Zadanie: Określenie wartości rynkowej pojazdu

DANE IDENTYFIKACYJNE POJAZDU (*)

Dane: [T] III-2023

Marka: SUZUKI

Rok produkcji: 2012

Model: Jimny 1.3 MR'98

Wersja: Club

Nr rejestracyjny: WI 6741S

Rodzaj pojazdu: Samochód terenowy

VIN: JSAFJB43V00529587

Data pierwszej rejestracji	2012/07/12
Data ważności badania technicznego	2023/07/08
Wskazanie drogomierza	188049 km
Okres eksploatacji pojazdu (12/07/12-23/03/23)	128 mies.
Kolor powłoki lakierowej, (rodzaj lakieru)	srebrny 2-warstwowy z efektem metalicznym
Dop. masa całk.	1420 kg
Rodzaj nadwozia	kombi (uniwersalne) 3 drzwiowe 4 osobowe
Konstrukcja	rama
Oznaczenie silnika	M13A VVT
Jednostka napędowa	z zapłonem iskrowym (wtrysk)
Pojemność / Moc silnika	1328 ccm / 63kW (86KM)
Liczba cylindrów / Układ cylindrów / Liczba zaworów	4 / rzędowy / 16
Rodzaj skrzyni biegów	manualna
Rodzaj napędu	4WD (4x4)

WYPOSAŻENIE STANDARDOWE

Lp.	Nazwa elementu wyposażenia	Lp.	Nazwa elementu wyposażenia
1	Głośniki 2 szt.	11	Szyba tylna ogrzewana
2	Immobilizer	12	Szyby atermiczne
3	Klimatyzacja	13	Światło dodatkowe STOP
4	Napinacze przednich pasów bezpieczeństwa z kontrolą naciągu	14	Tapicerka tekstylna
5	Obrotomierz	15	Wspomaganie układu kierowniczego
6	Oparcie siedzeń tylnych dzielone	16	Wycieraczka szyby tylnej
7	Pasy bezpieczeństwa przednie z regulacją wysokości mocowania	17	Zagłówki foteli przednich
8	Poduszka powietrzna kierowcy	18	Zagłówki siedzeń tylnych 2 szt.
9	Poduszka powietrzna pasażera	19	Zegar cyfrowy
10	Przygotowanie do montażu radia		

Lp. Nazwa pakietu / elementu pakietu wyposażenia standardowego

- 1 ABS + EBD - system dystrybucji siły hamowania
ABS - system zapobiegający blokowaniu kół
System dystrybucji siły hamowania elektroniczny EBD

WYPOSAŻENIE DODATKOWE

Lp.	Nazwa elementu wyposażenia	Wartość [PLN]
1	Lakier metalizowany	813
2	+Opony BARUM 205/70 R15 POLARIS 3 wys. bieżnika 7-8mm	198
3	+Radioodtworacz CD	392

OPIS ZAMONTOWANEGO W POJEŹDZIE OGUMIENIA

Koło	Marka, typ	Bieżnik [mm]	Zużycie [%]
Przednie lewe:	BARUM 205/70 R15 96T BRA VURIS 4X4 TL	8,5	16
Przednie prawe:	BARUM 205/70 R15 96T BRA VURIS 4X4 TL	8,5	16
Tylne lewe:	BARUM 205/70 R15 96T BRA VURIS 4X4 TL	8,5	16
Tylne prawe:	BARUM 205/70 R15 96T BRA VURIS 4X4 TL	8,5	16

STAN TECHNICZNY POJAZDU

Oględziny przedmiotowego pojazdu dokonano w warunkach parkingowych. Identyfikacji pojazdu dokonano z natury na podstawie ujawnionych numerów nadwozia oraz na wklejce identyfikacyjnej potwierdzonej zapisami w dokumencie własności.

Silnik - W czasie oględzin pojazd uruchomiony, rozruch średni, praca równomierna w różnych zakresach prędkości obrotowej. W możliwym zakresie do weryfikacji wycieków nie stwierdzono. Zalecana weryfikacja w warunkach warsztatowych i/lub stacji diagnostycznej.

Nadwozie:

- okładzina zderzaka przedniego w części prawej dziury,
- pokrywa przednia - miejscowe odpryski materiału lakierniczego z korozją,,
- szyba czołowa - odpryski i pęknięcia,
- poszycie dachu - wgnioty, w części tylnej przy pokrywie tył widoczna korozja,
- pokrywa tylna - widoczna korozja pod uszczelką okienna, niewielkie odkształcenia,
- poszycia boku lewego i prawego - liczne rysy wierzchniej powłoki lakierniczej,
- drzwi przednie prawe - miejscowe ogniska korozji,

Wnętrze pojazdu:

- ślady normalnej eksploatacji,

Zawieszenie i układ kierowniczy - z zewnętrznych oględzin w możliwym zakresie do sprawdzenia braków nie stwierdzono, brak możliwości weryfikacji stanu technicznego poszczególnych składowych. Zalecana weryfikacja w warunkach warsztatowych i/lub stacji diagnostycznej.

Układ napędowy - z zewnętrznych oględzin w możliwym zakresie do sprawdzenia braków nie stwierdzono, brak możliwości weryfikacji stanu technicznego poszczególnych składowych, w możliwym zakresie do sprawdzenia wycieków nie stwierdzono. Zalecana weryfikacja w warunkach warsztatowych i/lub stacji diagnostycznej.

Układ hamulcowy - z zewnętrznych oględzin w możliwym zakresie do sprawdzenia braków nie stwierdzono, brak możliwości weryfikacji stanu technicznego poszczególnych składowych. Zalecana weryfikacja w warunkach warsztatowych i/lub stacji diagnostycznej.

Pojazd od kilku miesięcy nieuruchamiany.

KOREKTY

WARTOŚĆ BAZOWA BRUTTO (130 mies.) 35 450 PLN

KOREKTA ZA WYPOSAŻENIE DODATKOWE 1 403 PLN

Wypożyczenie pojazdu powoduje powiększenie wartości pojazdu, gdy jest wyposażeniem ponadstandardowym oraz jest sprawne, czyli zdolne do spełnienia swojej funkcji. Wielkość korekty wartości bazowej, związanej z wyposażeniem dodatkowym pojazdu została określona na podstawie udziału tego wyposażenia w wartości standardowo wyposażonego nowego pojazdu z uwzględnieniem amortyzacji pojazdu i zwiększonej amortyzacji jego wyposażenia.

KOREKTA ZA PIERWSZĄ REJESTRACJĘ 243 PLN

Korekta uwzględnia wpływ daty pierwszej rejestracji pojazdu (pierwszego dopuszczenia do ruchu po zakupieniu pojazdu nowego) na jego wartość. Przyjmuje się, że pojazd bazowy został zarejestrowany po raz pierwszy 2012/05/15. Pojazd wyceniany został zarejestrowany 2 miesiące później, zatem jego okres eksploatacji jest krótszy od okresu eksploatacji pojazdu bazowego i stąd wynika dodatnia korekta wartości.

KOREKTA ZA PRZEBIEG - 4 052 PLN

Korekta uwzględnia wpływ przebiegu pojazdu na jego wartość. Wartość bazowa (skorygowana o wpływ pierwszej rejestracji) została określona dla przebiegu normatywnego 138 400 km. Zweryfikowany przebieg wycenianego pojazdu jest większy od normatywnego o 49 649 km. Powoduje to zastosowanie korekty wartości w wysokości -10,92%.

KOREKTA ZA OGUMIENIE 794 PLN

Korekta uwzględnia wpływ stanu ogumienia na wartość pojazdu. Zużycie poszczególnych opon zostało określone z uwzględnieniem zmierzonej wysokości ich bieżnika. Punktem odniesienia jest ogumienie o zużyciu 50%.

KOREKTY RÓŻNE - 3 765 PLN

W tym:

Stan utrzymania i dbałość o pojazd

[%] Wart. [PLN]

-1,0 - 330

Stan utrzymania i dbałość o pojazd mogą mieć wpływ na wartość rynkową pojazdu w przypadku, gdy stan wycenianego pojazdu istotnie odbiega od dobrego, odpowiedniego dla danego okresu eksploatacji i przebiegu. Stwierdzony ponadprzeciętnie dobry stan świadczący o wyjątkowej dbałości o pojazd może stanowić podstawę korekty dodatniej wartości, stan gorszy od typowego dobrego - podstawę do korekty ujemnej.

W pojeździe stwierdzono: zabrudzone wykładziny wnętrza nadwozia, liczne zarysowania powłoki lakierowej nadwozia.

Korekta ze względu na serwisowanie pojazdu 5,0 1 652

Zdecydowanie chętniej kupowane są pojazdy o udokumentowanym stanie technicznym, potwierdzonym książką serwisową przeglądów technicznych i napraw. W praktyce użytkowania samochodów w Polsce wykonywanie przeglądów okresowych w sieci serwisowej producenta jest stosowane w początkowym okresie, zwykle nie przekraczającym 5 lat. Brak dokumentacji serwisowej szczególnie w pierwszych latach użytkowania pojazdu może być powodem stosowania korekty ujemnej a regularne wykonywanie przeglądów starszych pojazdów udokumentowane w książce serwisowej lub rachunkami i potwierdzone dobrym stanem technicznym pojazdu korekty dodatniej.

Konieczne naprawy pojazdu -15,4 -5 087

Konieczność wykonania naprawy wycenianego pojazdu jest podstawą do obniżenia jego wartości w stosunku do wartości pojazdu sprawnego. O wielkości korekty decyduje koszt naprawy przywracającej pojazd do stanu technicznego odpowiedniego do okresu użytkowania pojazdu, jego przebiegu i ogólnego stanu technicznego.

Wartość rynkowa brutto wyżej zidentyfikowanego pojazdu, określona na dzień 23 marca 2023 roku wynosi:

30100 PLN

(słownie: trzydzieści tysięcy sto złotych)

w tym VAT (23,0%) 5628,46 PLN

Wartość określono na podstawie:

- notowań wartości rynkowych z bazy pojazdów "Komputerowego Systemu INFO-EKSPERT" na III - 2023 zaakceptowanych przez wykonawcę opinii,
- korekt mających wpływ na wartość pojazdu.

Wartości określono na podstawie:

- notowań wartości rynkowych ustalonych przez wykonawcę opinii,
- korekt mających wpływ na wartość pojazdu,
- analizy zbywalności pojazdu uszkodzonego.
- Wartość przedmiotu wyceny została sporządzona na dzień wykonania oględzin,
- Rzeczoznawca nie bierze odpowiedzialności za wady ukryte (prawne i fizyczne) oraz ewentualne skutki wynikające z dalszego użytkowania przedmiotu zlecenia a także za skutki wykorzystania samej wyceny.
- Wykonawca wyceny nie ponosi odpowiedzialności za ewentualne wady wyceny powstałe z oparcia się na stanie przedmiotu wyceny, wynikającym z przedstawionych mu przez zleceniodawcę informacji, jeśli było brak podstaw do kwestionowania ich zgodności ze stanem rzeczywistym przez wykonawcę lub było niemożliwe bądź utrudnione.
- Niniejsza wycena nie jest ekspertyzą stanu technicznego oraz autentyczności numerów identyfikacyjnych i za taką nie może być uznawana.
- Rzeczoznawca nie ponosi odpowiedzialności za autentyczność przedstawionych dokumentów.
- Nie badano tytułu prawnego wycenianego pojazdu i ewentualnego istnienia ograniczonych praw rzeczowych przedmiotu wyceny.
- Niniejsza wycena nie może być traktowana jako gwarancja sprzedaży za oszacowaną wartość pojazdów.
- Przedmiotowa wycena wraz z niniejszym załącznikiem stanowi integralną całość. Sam załącznik ani sama wycena nie mogą być interpretowane oddzielnie.
- Wycenę sporządzono bezstronnie zgodnie z najlepszą wiedzą i sumieniem rzeczoznawcy w ilości szt. 1.

ARKUSZ BADANIA POWŁOKI LAKIEROWEJ

do opinii nr: 1321E032023

z dnia: 2023/03/28

Wykonawca opinii : Expert-Wyceny Sp z o.o.

Zleceniodawca: Agencja Restrukturyzacji i Mododernizacji Rolnictwa O/Łódź

Adres: Al. Piłsudskiego 84, 92-202 Łódź

Zlec. pismo, znak: BOR05.2305.39.2023.MS

z dnia: 2023/03/20

Zadanie: Określenie wartości rynkowej pojazdu

DANE IDENTYFIKACYJNE POJAZDU (*)

Dane: [T] III-2023

Marka: SUZUKI

Rok produkcji: 2012

Model: Jimny 1.3 MR'98

Wersja: Club

Nr rejestracyjny: WI 6741S

Rodzaj pojazdu: Samochód terenowy

OPIS POWŁOKI LAKIEROWEJ

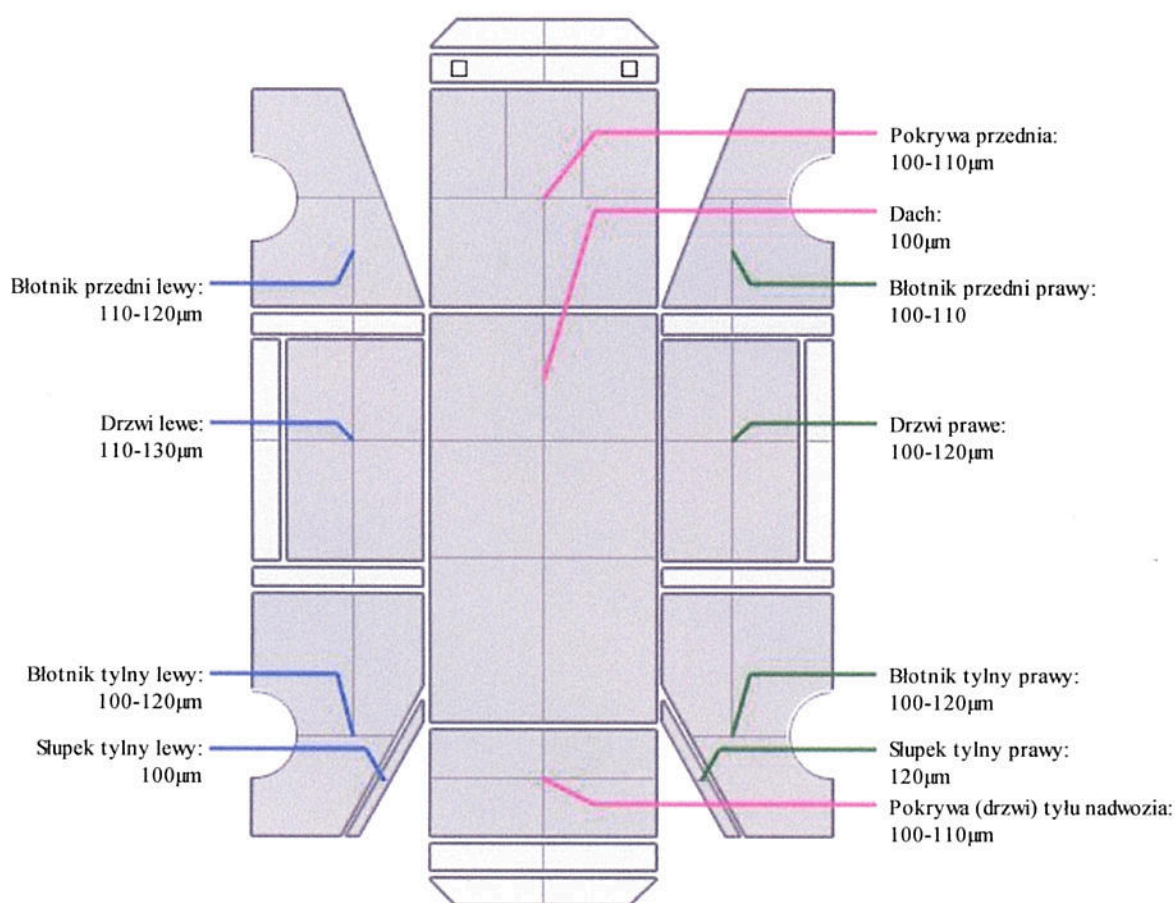

DOKUMENTACJA FOTOGRAFICZNA

do opinii nr: 1321E032023

z dnia: 2023/03/28

DANE IDENTYFIKACYJNE POJAZDU (*)

Dane: [T] III-2023

Marka: SUZUKI

Rok produkcji: 2012

Model: Jimny 1.3 MR'98

Wersja: Club

Nr rejestracyjny: WI 6741S

Rodzaj pojazdu: Samochód terenowy



IMG_20230323_124226



IMG_20230323_124231



IMG_20230323_124237



IMG_20230323_124241



IMG_20230323_124246



IMG_20230323_124250



IMG_20230323_124254



IMG_20230323_124300

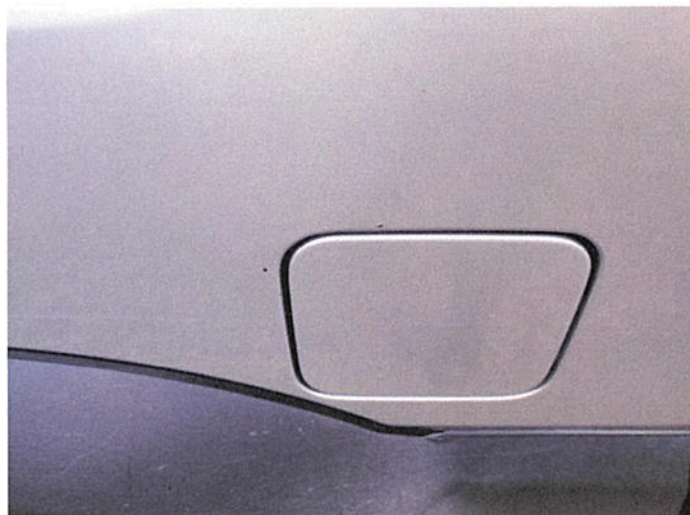

IMG_20230323_124307



IMG_20230323_124312



IMG_20230323_124317



IMG_20230323_124322



IMG_20230323_124327

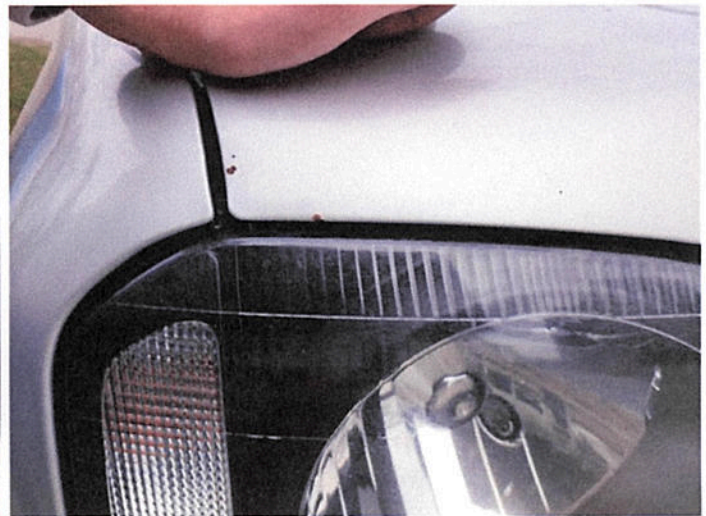

IMG_20230323_124330



IMG_20230323_124334



IMG_20230323_124338



IMG_20230323_124340



IMG_20230323_124354



IMG_20230323_124430



IMG_20230323_124443



IMG_20230323_124446



IMG_20230323_124449



IMG_20230323_124457



IMG_20230323_124500



IMG_20230323_124540

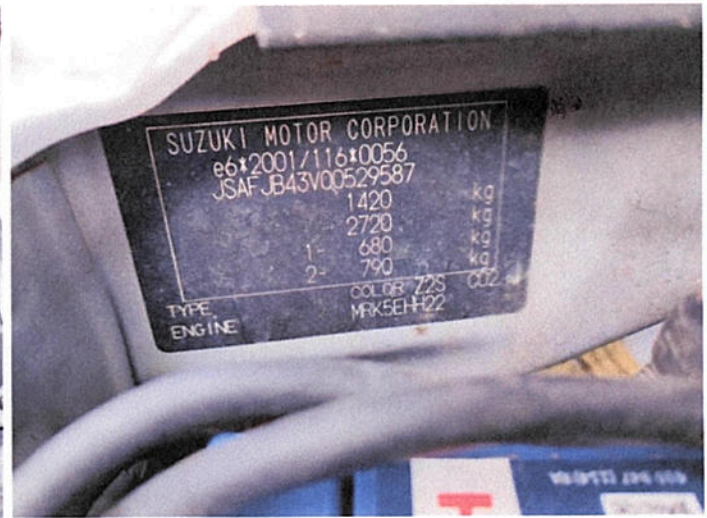

IMG_20230323_124545



IMG_20230323_124623



IMG_20230323_124706

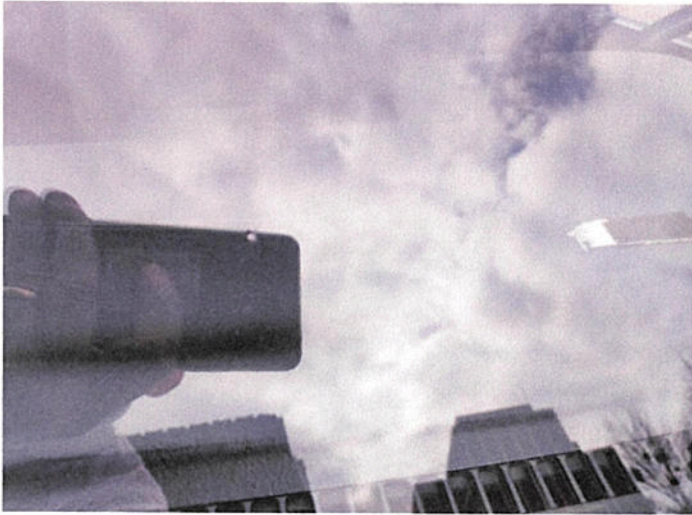

IMG_20230323_124711



IMG_20230323_124718



IMG_20230323_124735



IMG_20230323_124751



IMG_20230323_124815



IMG_20230323_124829



IMG_20230323_124838

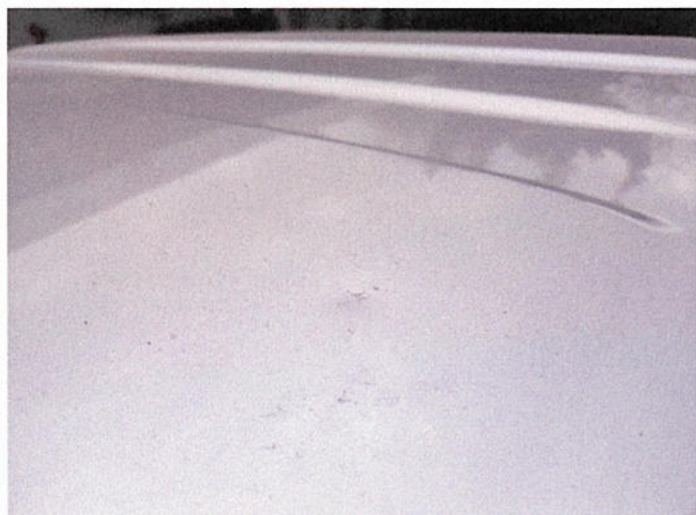

IMG_20230323_124909



IMG_20230323_124913

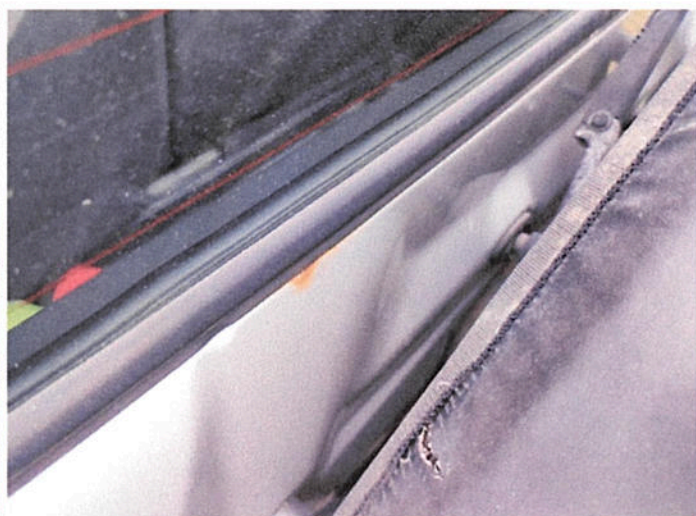

IMG_20230323_124917



IMG_20230323_124929

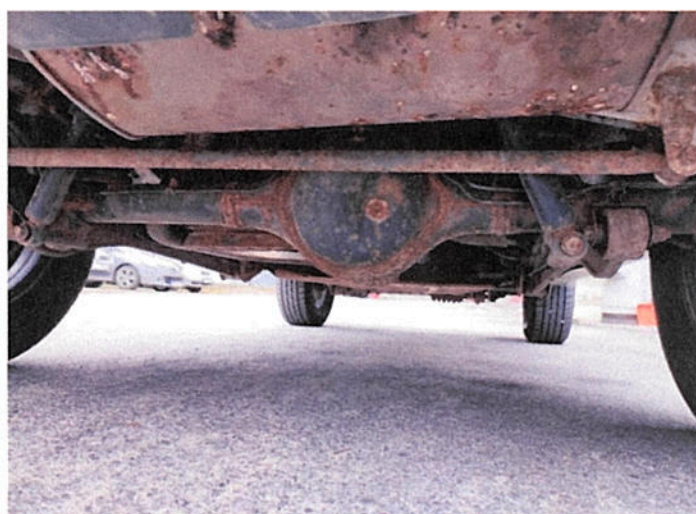

IMG_20230323_124933

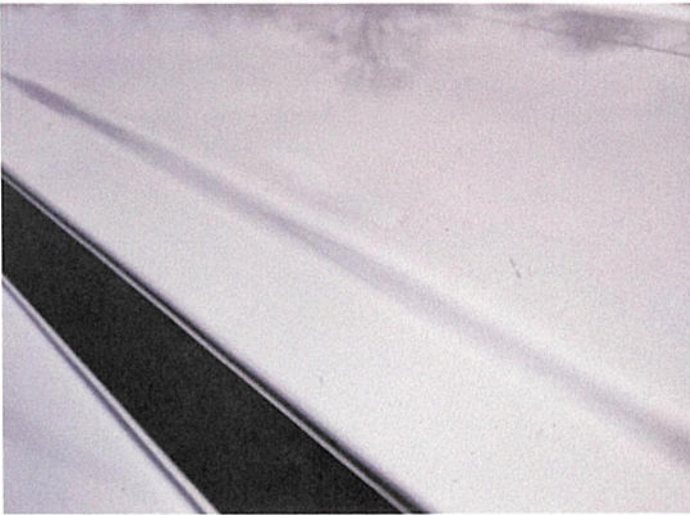

IMG_20230323_125035



IMG_20230323_125040



IMG_20230323_125046



IMG_20230323_125053

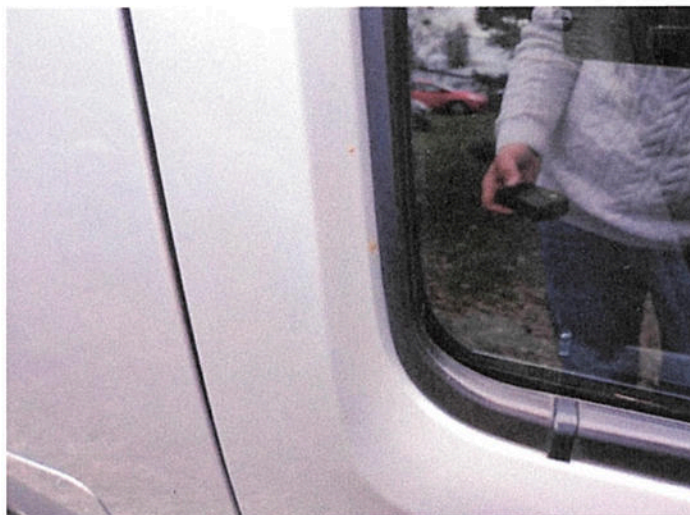

IMG_20230323_125058



IMG_20230323_125100



IMG_20230323_125211



IMG_20230323_125231

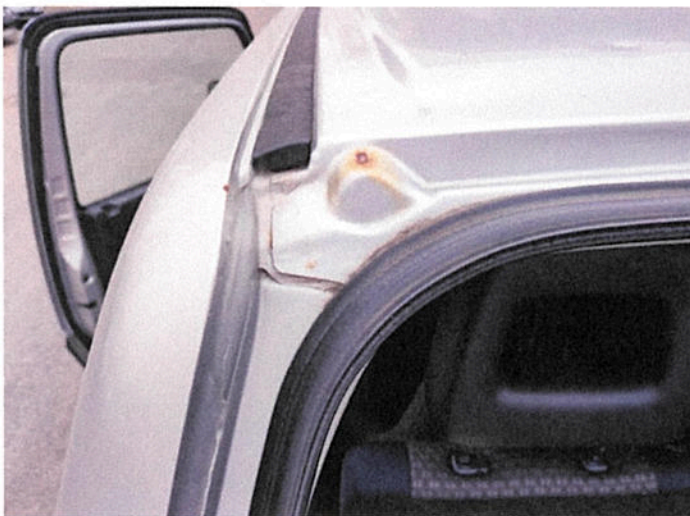

IMG_20230323_125233



IMG_20230323_125235



IMG_20230323_125241



IMG_20230323_125507

Kosztorys (System DAT)

kalkulacja

1321E032023 z 28.03.2023

Kalkulacja kosztów naprawy (System DAT)

Nr sprawy 1321E032023

Nr sprawy	:	1321E032023
Nr rejestracyjny	:	WI 6741S
Rodzaj pojazdu	:	sam. osobowy, SUV, mały dost.
Producent	:	Suzuki
Typ główny	:	Jimny (SN/FJ)(1998->)
Podtyp	:	Club Lim.
VIN	:	JSAFJB43V00529587
Pierwsza rej.	:	2012-07-12

wyposażenie seryjne

24599 2 głośnik
18900 3. światło hamowania
40000 ABS
14700 antena dachowa
40801 asystent hamowania
69509 bezpieczna kolumna kierownicy
11406 części zewnętrzne kolor nadwozia
38106 immobilizer (elektroniczny)
27020 konsola środkowa z schowek
18700 lampa przeciwmgielna tylna
15807 lusterko zewnętrzne kolor nadwozia
15106 lusterko zewnętrzne ustawiany elektrycznie
10003 nadwozie: 3-drzw.
37300 napinacz pasa
25300 obrotomierz
43704 obręcze stalowe 5,5x15
33508 oparcie fotela tylnego dzielony / składany
58405 opona 205/70 R15 ..T
22000 oszklenie przyciemn.
19900 osłona boczna
37902 osłony przeciwsłoneczne z lusterko
37004 pasy bezpieczeństwa przód z regulowaną wysokością
35405 pilot zdalnego sterowania dla zamek centralny
35001 podnośnik szyby elektryczny przód
26803 poduszka powietrzna strona kierowcy/pasażera
75005 przekładnia 5-biegowa
24405 przygotowanie do montażu radia
13309 przykrycie koła zapasowego
18205 regulacja zasięgu oświetlenia
16000 reling dachowy
70400 rodzaj napędu: dołączany napęd na wszystkie koła
71009 rozstaw osi 2250 mm
81805 silnik 1,3 l - 63 kw 16V katalizator
22800 szyba tylna ogrzewany
38908 uchwyt na napoje
69800 wspom. ukł. kierowniczego
19301 wycieraczka szyby tylnej z cykliczny tryb pracy
36700 zabezpieczenie przed skutkami uderzenia bocznego
34801 zagłówki przód
34805 zagłówki tył
35300 zamek centralny
35504 zdalne odryglowanie pokrywa tylna
35501 zdalne odryglowanie pokrywa wlewu paliwa
21300 zderzak w kolorze nadwozia
25308 zegar (cyfrowy)

wypos. opcjonalne

29200 filtr kabinowy: filtr pyłkowy
28900 klimatyzacja

Kosztorys (System DAT / Silver DAT II)

Kalkulacja

1321E032023 z 28.03.2023

CZĘŚCI ZAM.

Ceny ważne od:2023-02-27

DVN	Nr CZ	Nazwa	Liczba	Cena jednostkowa	Cena razem
44910	84511-81A03-000	SZYBA CZOŁOWA (ZIELONY PRZYCIEMN.) ZESTAW NAPRAWCZY SKŁADA SIĘ Z:	1	1 383,26	1 383,26
	DAT#E9 0001	TNAĆY DRUT	1	11,16	11,16!
	DAT#E9 0002	ŚRODEK CZYSZCZĄCY	1	6,74	6,74!
	DAT#E9 0003	PODKŁAD	1	31,95	31,95!
	DAT#E9 0004	KLEJ	1	84,40	84,40!
	84618-62A00-000	EL. DYSTANSOWY	2	25,99	51,98

Robocizna:

DVN	R	Nr op.	Nazwa	Rodzaj rob.	Czas roboc.	Cena razem
44210	A	#NB01R0	POKRYWA SILNIKA W+Z	K	0,30	30,00
44910	E	PB09R0	SZYBA CZOŁOWA W+Z/WYM. OBEJMUJE: RAMIĘ WYCIERACZKI P. PRZÓD W+Z/WYM., POSZYCIE SŁUPEK A L. GÓRA W+Z, LUSTERKO WEWNĘTRZNE W+Z/WYM., OSŁONA PRZECIWSŁONECZNA P. W+Z/WYM., OSŁONA PRZECIWSŁONECZNA L. W+Z/WYM., RAMIĘ WYCIERACZKI L. PRZÓD W+Z/WYM., PIÓRO WYCIERACZKI P. PRZÓD W+Z/WYM., PIÓRO WYCIERACZKI L. PRZÓD W+Z/WYM., USZCZELKA SZYBA CZOŁOWA W+Z/WYM., SZYBA CZOŁOWA W+Z, POSZYCIE SŁUPEK A P. GÓRA W+Z/WYM., POSZYCIE SŁUPEK A P. GÓRA W+Z, POSZYCIE SŁUPEK A L. GÓRA W+Z/WYM.	K	2,50	250,00
54010	A	#PE01R0	DRZWI TYŁU W+Z OBEJMUJE: LAMPA TYLNA P. W+Z, WYKŁADZINA DRZWI TYLNYCH W+Z	K	0,40	40,00
54210	A	PE02R0	USZCZELKA DLA DRZWI TYŁU W+Z	K	0,20	20,00
55010	A	PE04R0	SZYBA DRZWI TYLNYCH W+Z OBEJMUJE: UCHWYT DODATKOWE ŚWIATŁA STOPU W+Z/WYM., DODATKOWE ŚWIATŁA STOPU W+Z/WYM., DODATKOWE ŚWIATŁA STOPU W+Z, RAMIĘ WYCIERACZKI TYŁ W+Z	K	0,90	90,00
57950	A	#QG999951	OSŁONA KOŁO ZAPASOWE W+Z	M	0,10	10,00

Naprawa szkód gradowych:

Metoda 'BVAT'

DVN	RO	Nazwa	Liczba wgnieć	RBG	Cena/RBG	Cena razem
110	I	BEZ USZKODZEŃ LAKIERU DACH (WIELKOŚĆ: 10 MM) PRACE OGÓLNE	3	0,70	100,00	70,00
		CZAS PRZYGOTOWANIA		0,60	100,00	60,00
		PRACA WYKOŃCZENIOWA		0,25	100,00	25,00

Kosztorys (System DAT / Silver DAT II)

Kalkulacja

1321E032023 z 28.03.2023

Lakierowanie:

Metoda lakierowania: AZT | Rodzaj lakieru: metallic (2-warst.) | Wersja cenowa: I/2023 | Data wdrożenia: 2023-01-31:

DVN	Stop.	Nazwa	Koszty materiału	RBG	Cena razem	
		Przygotowanie	NA POJEŹDZIE Z LAKIEROWANIEM WSTĘPNYM	250,50	2,70	547,50
110	Lak. napr. st. III	DACH	781,92	2,70	1 078,92	
44210	Lak. napr. st. III	POKRYWA SILNIKA	483,84	1,90	692,84	
54010	Lak. napr. st. III	DRZWI TYŁU	341,28	1,60	517,28	

PODSUMOWANIE:

Podsumowanie - części zamienne:
Wg wykazu (suma wszystkich części zam.) 1 569,49
+ 2,00% Części/materiały drobne 31,39

Podsumowanie 1 600,88

Podsumowanie - robocizna:

	Czas roboc.	Cena/RBG	Cena razem
Błacharstwo	4,30	100,00	430,00
Mechanika	0,10	100,00	10,00
Naprawa szkód gradowych: bez uszkodzeń lakieru	0,70	100,00	70,00
Naprawa szkód gradowych: prace ogólne	0,85	100,00	85,00
Suma całej robocizny	5,95		595,00

PODSUMOWANIE - LAKIEROWANIE:

Roboc.:	Czas roboc.	Cena/RBG	Cena razem
Roboc.	8,90	110,00	979,00

Podsumowanie - lakierowanie:

	Cena razem
Naprawcze	0,00
Na pojeździe z lakierowaniem wstępnym	1 607,04
Suma materiałów	250,50
	1 857,54

Czas przygotowania metal 100 %
Czas przygotowania tworzywa 100 %
Indeks materiałowy 100,00 %

Suma roboc.	979,00
Suma materiałów	1 857,54
Suma - Lakierowanie	2 836,54

Suma części zamiennych	1 600,88
Suma robocizny	595,00
Suma - Lakierowanie	2 836,54

Koszty naprawy netto	5 032,42
Podatek VAT (23,00%)	1 157,46

Koszty naprawy brutto	6 189,88
-----------------------	----------

Kosztorys (System DAT / Silver DAT II)

Kalkulacja

1321E032023 z 28.03.2023

Wszystkie wartości w PLN

Możliwe rozszerzenie kosztu naprawy

DVN RO Nazwa

44930 E LISTWA USZCZELNIAJĄCA SZYBA CZOŁOWA GÓRA

Porównanie z uwzględnieniem wszystkich pozycji możliwego rozszerzenia kosztu naprawy i narzutów:

Nazwa	bez pozycji rozszerzenia kosztu naprawy	z pozycjami rozszerzenia kosztu naprawy
Suma części zamiennych	1 600,88	1 938,86
Robocizna	595,00	595,00
Robocizna lakiernicza	979,00	979,00
Materiał lakierniczy	1 857,54	1 857,54
Koszty naprawy netto	5 032,42	5 370,40

ARKUSZ USTALENIA WARTOŚCI POJAZDU

do opinii nr: 1321E032023

z dnia: 2023/03/28

Wykonawca opinii : Expert-Wyceny Sp z o.o.

Zleceniodawca: Agencja Restrukturyzacji i Mododernizacji Rolnictwa O/Łódź

Adres: Al. Piłsudskiego 84, 92-202 Łódź

Zlec. pismo, znak: BOR05.2305.39.2023.MS

z dnia: 2023/03/20

Zadanie: Określenie wartości rynkowej pojazdu

DANE IDENTYFIKACYJNE POJAZDU (*)

Dane: [T] III-2023

Marka: SUZUKI

Rok produkcji: 2012

Model: Jimny 1.3 MR`98

Wersja: Club

Nr rejestracyjny: WI 6741S

Rodzaj pojazdu: Samochód terenowy

Wycena na podstawie pojazdu: SUZUKI Jimny 1.3 MR`98 Club kb3/4 1328 ccm 63 kW B

USTALENIE WARTOŚCI POJAZDU**KATALOG WARTOŚCI BAZOWYCH (BRUTTO):**

rok	mies.	wart. z katal. [PLN]	wart. zadana [PLN]
2012	05	35450	35450
2011	05	33700	33700
2010	05	32000	32000
2009	05	30400	30400

WARTOŚĆ BAZOWA BRUTTO (130 mies.) **35 450 PLN**Normatywny okres eksploatacji **130 mies.**DATA PIERWSZEJ REJESTRACJI (rok/mies/dn) **2012/07/12**Rzeczywisty okres eksploatacji **128 mies.**KOREKTA ZA PIERWSZĄ REJESTRACJĘ **243 PLN po korekcie: 35 693 PLN****LISTA WYPOSAŻENIA:**

Lista wyposażenia na podstawie informacji z bazy danych na okres: 2009.03-2012.12

WYPOSAŻENIE DODATKOWE:

Lp.	Nazwa elementu wyposażenia	wta	data zam.	wpa	[%]	Wsp.	Wart. [PLN]
1	Lakier metalizowany	0,50			3,45	0,66	813
2	Opony BARUM 205/70 R15 POLARIS 3 wys. bieżnika 7-8mm	1,00			1,73*	0,32	198
3	Radioodtwarzacz CD	1,00			3,43	0,32	392

KOREKTA ZA WYPOSAŻENIE DODATKOWE **1 403 PLN**KOREKTA ZA WYPOSAŻENIE **1 403 PLN po korekcie: 37 096 PLN**Przebieg normatywny **138 400 km**Przebieg rzeczywisty odczytany **188 049 km**KOREKTA ZA PRZEBIEG **- 4 052 PLN po korekcie: 33 044 PLN****KOSZT NAPRAWY NETTO (Naprawa konieczna)**

Stawka mech. / blacharska	100,00 PLN/rbg
Stawka lakiernicza	110,00 PLN/rbg
Urealnienie (zmniejszenie) cen części	56,0 %
Części plus normalia	704,39 PLN
Robocizna	1 574,00 PLN
Materiały lakiernicze i inne	1 857,54 PLN
RAZEM	4 135,93 PLN

ZASTOSOWANE KOREKTY RÓŻNE:

Opis korekty	[%]	Wart. [PLN]
Stan utrzymania i dbałość o pojazd	-1,0	- 330
Korekta ze względu na serwisowanie pojazdu	5,0	1 652
Konieczne naprawy pojazdu	-15,4	-5 087
KOREKTY RÓŻNE		- 3 765 PLN po korekcie: 29 279 PLN

STAN OGUMIENIA:

Oś	Koło	Cena [PLN]	Zuż. [%]	Bieżn [mm]	Koło	Cena [PLN]	Zuż. [%]	Bieżn [mm]	Koło	Cena [PLN]	Zuż. [%]	Bieżn [mm]
Przednia					Lewe:	584	16	8,5				
									Prawe:	584	16	8,5
Tylna					Lewe:	584	16*	8,5				
									Prawe:	584	16	8,5
KOREKTA ZA OGUMIENIE									794 PLN po korekcie:		30 073 PLN	

WARTOŚĆ RYNKOWA BRUTTO PO ZAOKRĄGLENIU **30 100 PLN**

Wycenę sporządził: Piotr Piórkowski
Rzecznawca/ Biegły Sądowy SO/Toruń
Expert-Wyceny Sp z o.o.
ul. Grudziądzka 132, 87-100 Toruń

Certyfikowany Rzecznawca Maszynowy
Wycena maszyn i urządzeń oraz środków transportu
Certyfikat Europejskiego Centrum Certyfikacji Rzecznawców
i Specjalistów Techniki Samochodowej TUVPOL nr 30/2015

Piotr Piórkowski