



DZIENNIK URZĘDOWY

WOJEWÓDZTWA MAZOWIECKIEGO

Warszawa, dnia 18 maja 2018 r.

Poz. 5432

ZARZĄDZENIE REGIONALNEGO DYREKTORA OCHRONY ŚRODOWISKA W WARSZAWIE

z dnia 17 maja 2018 r.

w sprawie rezerwatu przyrody Torfowisko Karaska

Na podstawie art. 13 ust. 3 ustawy z dnia 16 kwietnia 2004 r. o ochronie przyrody (Dz. U. z 2018 r. poz. 142 i 10) zarządza się, co następuje:

§ 1. 1. Rezerwat przyrody Torfowisko Karaska, zwany dalej „rezerwatem”, stanowi obszar o łącznej powierzchni 402,69 ha, położony na terenie powiatu ostrołęckiego, gminy Kadzidło, w województwie mazowieckim.

2. Przebieg granicy rezerwatu określa załącznik nr 1 do zarządzenia.

3. Opis przebiegu granicy rezerwatu w formie wykazu współrzędnych punktów załamania granicy, określa załącznik nr 2 do zarządzenia.

§ 2. Celem ochrony rezerwatu jest torfowisko wysokie z typowo wykształconą roślinnością i charakterystyczną fauną.

§ 3. Dla rezerwatu ustala się:

1) rodzaj - Torfowiskowy (T);

2) typ i podtyp:

a) ze względu na dominujący przedmiot ochrony:

- typ - Faunistyczny (PFn),

- podtyp - ptaków (pt),

b) ze względu na główny typ ekosystemu:

- typ - Torfowiskowy (bagienny) (ET),

- podtyp - torfowisk wysokich (tw).

§ 4. Nadzór nad rezerwatem sprawuje Zastępca Regionalnego Dyrektora Ochrony Środowiska w Warszawie, Regionalny Konserwator Przyrody.

§ 5. Zarządzenie wchodzi w życie po upływie 14 dni od dnia ogłoszenia.¹⁾

Regionalny Dyrektor Ochrony Środowiska w Warszawie:
Arkadiusz Siembida

¹⁾ Niniejsze zarządzenie było poprzedzone rozporządzeniem Nr 202 Wojewody Mazowieckiego z dnia 22 listopada 2000 r. w sprawie uznania za rezerwaty przyrody (Dz. Urz. Woj. Maz. poz. 1353, z późn. zm.), które utraciło moc z dniem wejścia w życie rozporządzenia Nr 231 Wojewody Mazowieckiego z dnia 23 lipca 2001 r. w sprawie utworzenia rezerwatów przyrody na terenie województwa mazowieckiego (Dz. Urz. Woj. Maz. poz. 2277, z późn. zm.). Rozporządzenie to, jako akt prawny wydany na podstawie art. 23 ust. 3 ustawy z dnia 16 października 1991 r. o ochronie przyrody (Dz. U. Nr 114, poz. 492, z późn. zm.), utraciło moc z dniem wejścia w życie ustawy z dnia 16 kwietnia 2004 r. o ochronie przyrody. Zgodnie z przepisem art. 153 tej ustawy, rezerwaty przyrody utworzone przed dniem wejścia w życie ustawy stają się rezerwatami przyrody w rozumieniu niniejszej ustawy.

Załącznik Nr 1 do zarządzenia
Regionalnego Dyrektora Ochrony Środowiska w Warszawie
z dnia 17 maja 2018 r.

Przebieg granicy rezerwatu

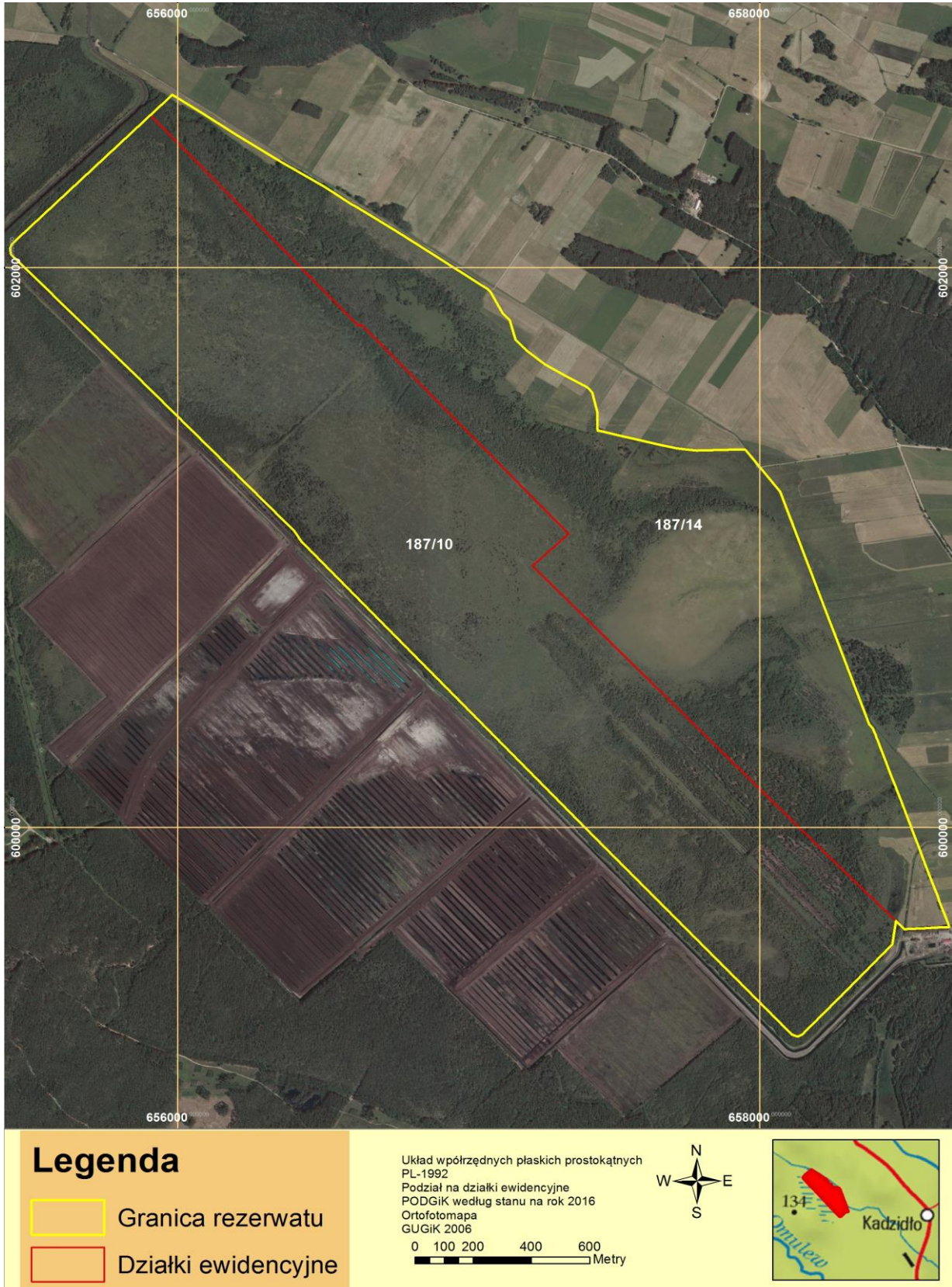

Załącznik Nr 2 do zarządzenia
Regionalnego Dyrektora Ochrony Środowiska w Warszawie
z dnia 17 maja 2018 r.

Opis przebiegu granicy rezerwatu

Układ współrzędnych płaskich prostokątnych PL - 1992		
Lp	Punkt Y	Punkt X
1	655981,33	602618,99
2	656085,61	602551,91
3	656189,10	602482,78
4	656353,24	602379,81
5	656501,01	602291,27
6	656599,55	602226,22
7	656610,80	602220,09
8	656752,10	602130,48
9	656881,61	602046,12
10	657030,60	601947,15
11	657063,34	601925,31
12	657074,51	601915,79
13	657115,46	601839,04
14	657140,62	601812,37
15	657160,39	601743,84
16	657198,23	601705,13
17	657262,92	601654,86
18	657335,71	601613,07
19	657410,25	601571,98
20	657424,37	601554,13
21	657441,41	601487,26
22	657443,29	601418,23
23	657464,20	601414,43
24	657525,23	601398,87
25	657591,92	601383,29
26	657660,50	601367,00
27	657660,82	601366,93
28	657712,45	601355,32
29	657744,34	601351,24
30	657784,64	601346,68
31	657943,35	601351,60
32	657950,79	601351,83
33	658070,16	601199,69
34	658376,41	600368,54
35	658389,82	600353,73
36	658394,96	600339,88
37	658398,28	600330,93
38	658402,16	600320,51
39	658405,22	600312,30

40	658406,94	600307,64
41	658415,96	600283,36
42	658431,11	600242,53
43	658438,10	600223,72
44	658455,38	600177,20
45	658465,39	600150,20
46	658488,01	600089,32
47	658492,14	600078,19
48	658501,89	600051,96
49	658521,61	599998,81
50	658526,26	599986,29
51	658541,30	599945,83
52	658548,33	599926,67
53	658549,67	599923,04
54	658552,65	599914,95
55	658564,44	599882,88
56	658587,97	599818,90
57	658603,95	599775,42
58	658609,23	599761,09
59	658620,35	599730,85
60	658633,72	599694,50
61	658647,40	599657,31
62	658652,23	599644,17
63	658607,09	599641,75
64	658565,13	599639,50
65	658502,93	599636,16
66	658499,62	599635,98
67	658499,54	599635,97
68	658492,56	599642,97
69	658469,02	599666,49
70	658456,56	599582,83
71	658276,70	599395,44
72	658145,59	599258,83
73	658130,71	599252,06
74	658110,82	599259,91
75	657419,32	599978,79
76	656423,84	601022,72
77	656400,70	601059,09
78	655888,92	601581,84
79	655426,74	602047,95
80	655423,57	602069,52
81	655429,84	602085,38
82	655905,78	602546,05
83	655981,33	602618,99