

**Obszary udokumentowanych złóż kopalin
wprowadzone zarządzeniem zastępczym
Wojewody Mazowieckiego**

**STUDIUM UWARUNKOWAŃ I KIERUNKÓW
ZAGOSPODAROWANIA PRZESTRZENNEGO
GMINY SŁUBICE**

UWARUNKOWANIA ZAGOSPODAROWANIA PRZESTRZENNEGO

SKALA 1 : 25 000

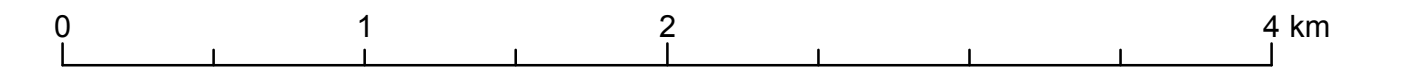

OZNACZENIA

 granica gminy

OBSZARY UDOKUMENTOWANYCH ZŁÓŻ KOPALIN

 1. GRABOWIEC IV – ZŁOŻE KRUSZYWA NATURALNEGO –
PIASKI SKALENIOWO-KWARCOWE

nr MIDAS: 18274 KN

 2. JULISZEVI VI – ZŁOŻE KRUSZYWA NATURALNEGO –
PIASKI SKALENIOWO-KWARCOWE

nr MIDAS: 19213 KN

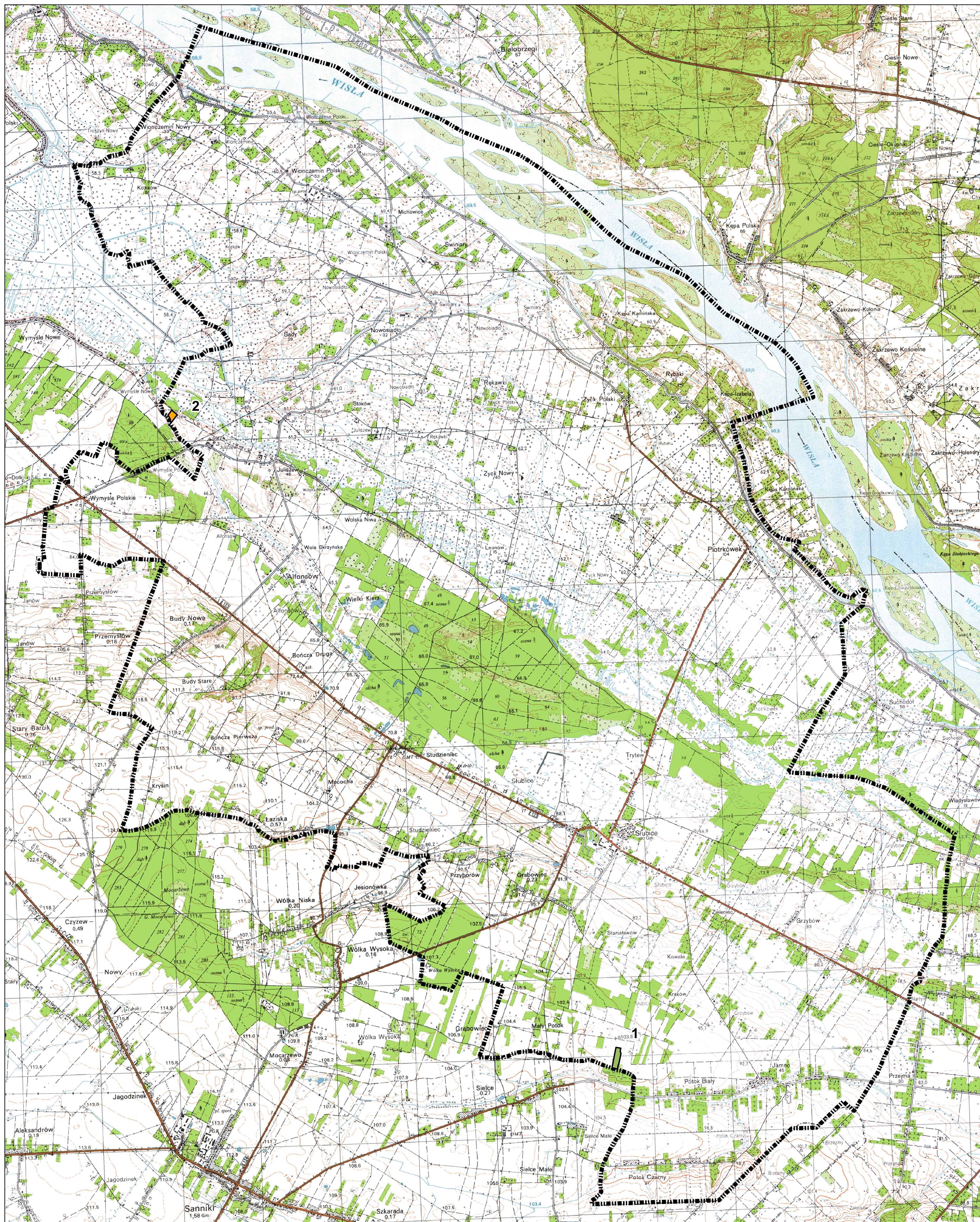

Opracowanie:

BUDPLAN Sp. z o.o.
Kordeckiego 20
04-311 Warszawa

inż. Zuzanna Górecka-Gąbka
mgr Agata Grzelak