

Meldunki epidemiologiczne

Zachorowania i podejrzenia zachorowań na gripę w Małopolsce

Sekcja Budżetu Zadaniowego, Planowania i Analiz – Wojewódzka Stacja Sanitarno-Epidemiologiczna w Krakowie

Rok: 2021

Miesiąc: maj

Numer: 5C (19)

Okres: 16-22 maja

Analiza za okres od 16 do 22 maja 2021 r.

Zachorowania i podejrzenia zachorowań na gripę w okresie od 16 do 22 maja 2021 r. wg wieku i powiatów

Powiat	Ogółem			Wiek (ukończone lata)							
	liczba	zapadalność ¹⁾	wzrost /spadek zapadalności ^{2,3)}	0-4		5-14		15-64		65+	
				liczba	zapadalność ¹⁾	liczba	zapadalność ¹⁾	liczba	zapadalność ¹⁾	liczba	zapadalność ¹⁾
MAŁOPOLSKA	2 488	10,42	0,79	834	64,05	540	21,05	891	5,62	223	5,37
bocheński	483	64,52	14,38	184	419,16	107	119,09	159	31,92	33	28,26
brzeski	146	22,42	1,06	25	73,35	15	20,50	72	16,33	34	32,95
chrzanowski	22	2,54	2,14	4	10,83	0	0,00	18	3,15	0	0,00
dąbrowski	14	3,39	-29,67	3	14,91	9	21,74	1	0,35	1	1,51
gorlicki	24	3,16	3,16	0	0,00	0	0,00	16	3,15	8	6,21
m. Kraków	353	6,47	-2,24	150	46,23	54	10,67	141	4,01	8	0,72
krakowski	20	1,02	-0,23	7	6,67	3	1,32	10	0,76	0	0,00
limanowski	26	2,81	2,81	13	21,53	7	5,86	5	0,81	1	0,81
miechowski	296	87,25	32,31	60	385,93	60	179,85	131	59,71	45	63,42
myślenicki	221	24,67	6,31	109	202,70	62	56,87	45	7,43	5	3,93
Nowy Sącz i nowosądecki	0	0,00	-1,04	0	0,00	0	0,00	0	0,00	0	0,00
nowotarski	67	4,99	4,99	18	24,92	17	11,20	24	2,64	8	3,85
olkuski	184	23,79	2,07	65	195,69	41	54,73	60	11,83	18	11,38
oświęcimski	0	0,00	0,00	0	0,00	0	0,00	0	0,00	0	0,00
proszowicki	212	70,34	17,21	71	488,34	60	197,77	61	30,35	20	36,01
suski	101	17,23	12,30	27	89,27	27	40,54	37	9,39	10	10,47
Tarnów i tarnowski	289	13,37	5,11	91	88,29	71	32,20	96	6,60	31	8,10
wadowicki	0	0,00	0,00	0	0,00	0	0,00	0	0,00	0	0,00
wielicki	22	2,41	-19,50	6	11,02	7	6,21	8	1,31	1	0,74
tatrzański	8	1,68	-6,22	1	4,11	0	0,00	7	2,21	0	0,00

ZAPADALNOŚĆ¹⁾ W OKRESIE OD 16 DO 22 MAJA 2021 R. ORAZ W POPRZEDNIM OKRESIE SPRAWOZDAWCZYM³⁾ WG WIEKU

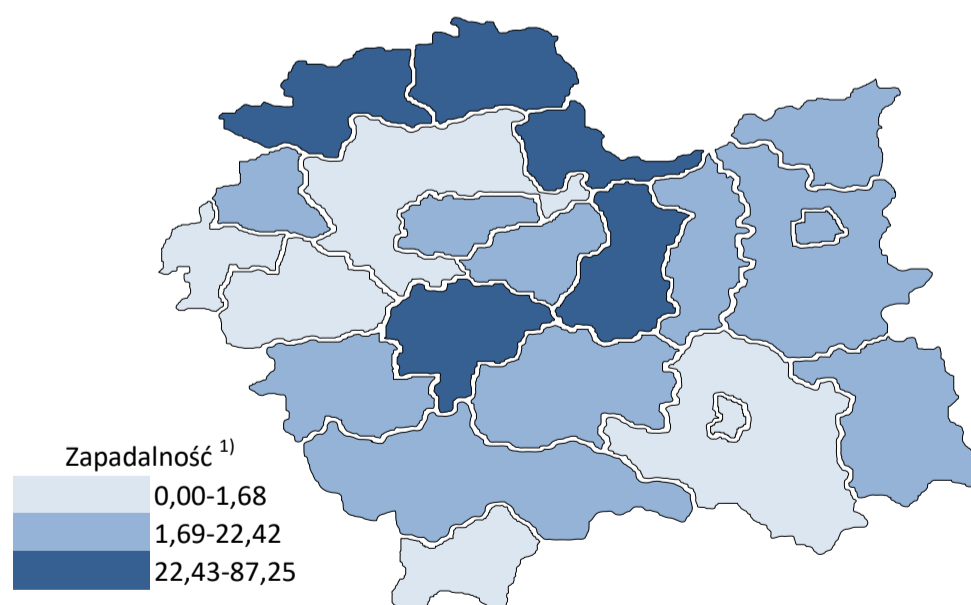
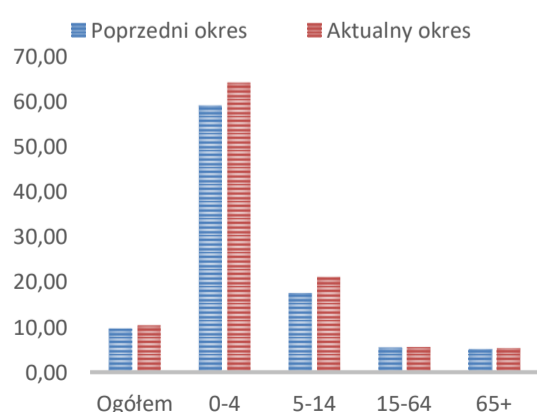

Objaśnienia:

- 1) Przeciętna dzienna zapadalność na 100 tys. ludności wg stanu w dniu 31 grudnia 2020 r.
- 2) Różnica w stosunku do poprzedniego okresu sprawozdawczego.
- 3) Okres od 8 do 15 maja 2021 r.

Zapadalność ¹⁾ na grypę i podejrzenia grypy w sezonie epidemicznym 2020/2021 w porównaniu z poprzednimi sezonami wg okresowych meldunków

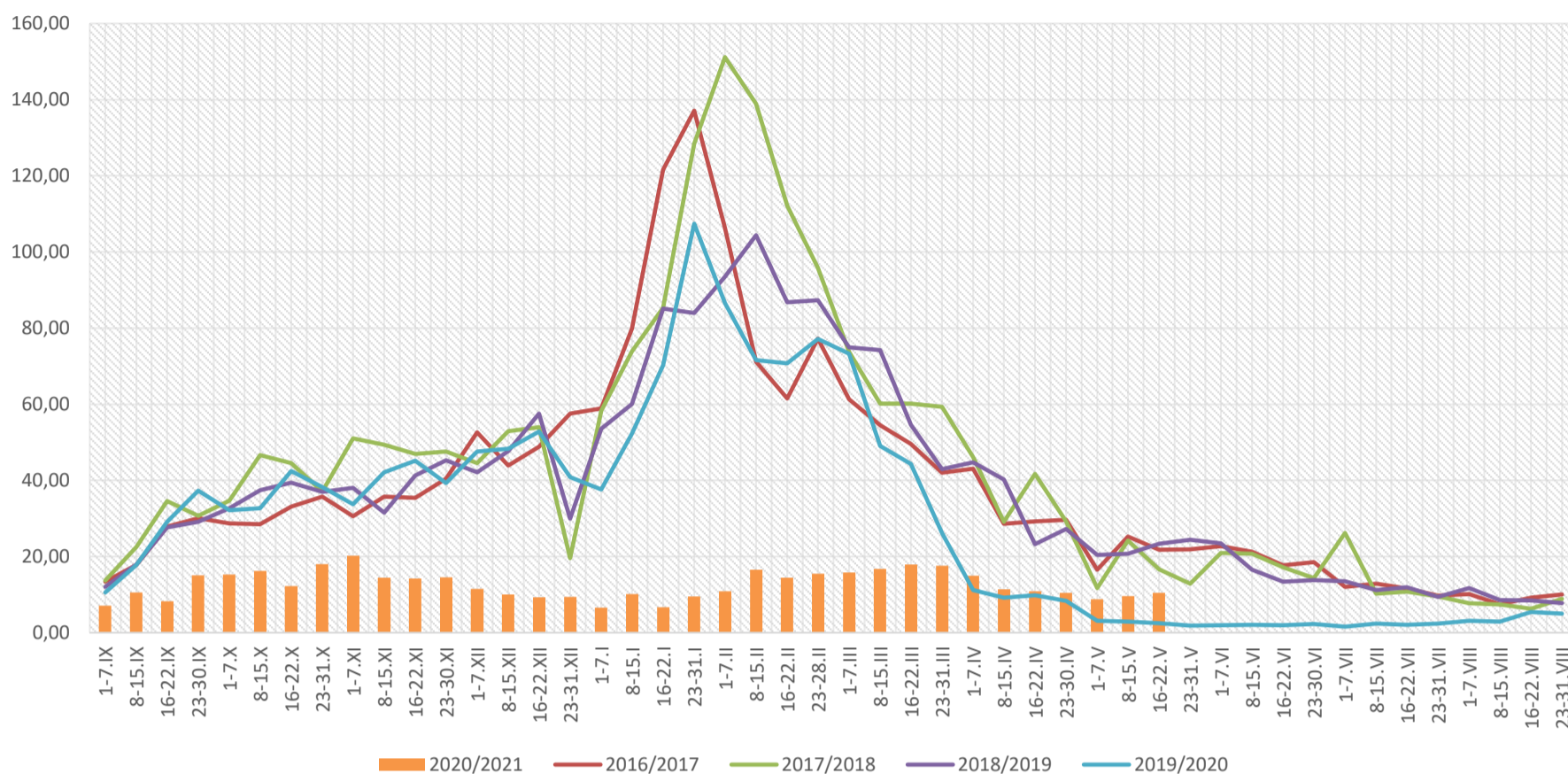

Zapadalność ¹⁾ na grypę i podejrzenia grypy w okresie od 23 maja 2020 r. do 22 maja 2021 r. wg wieku i okresowych meldunków

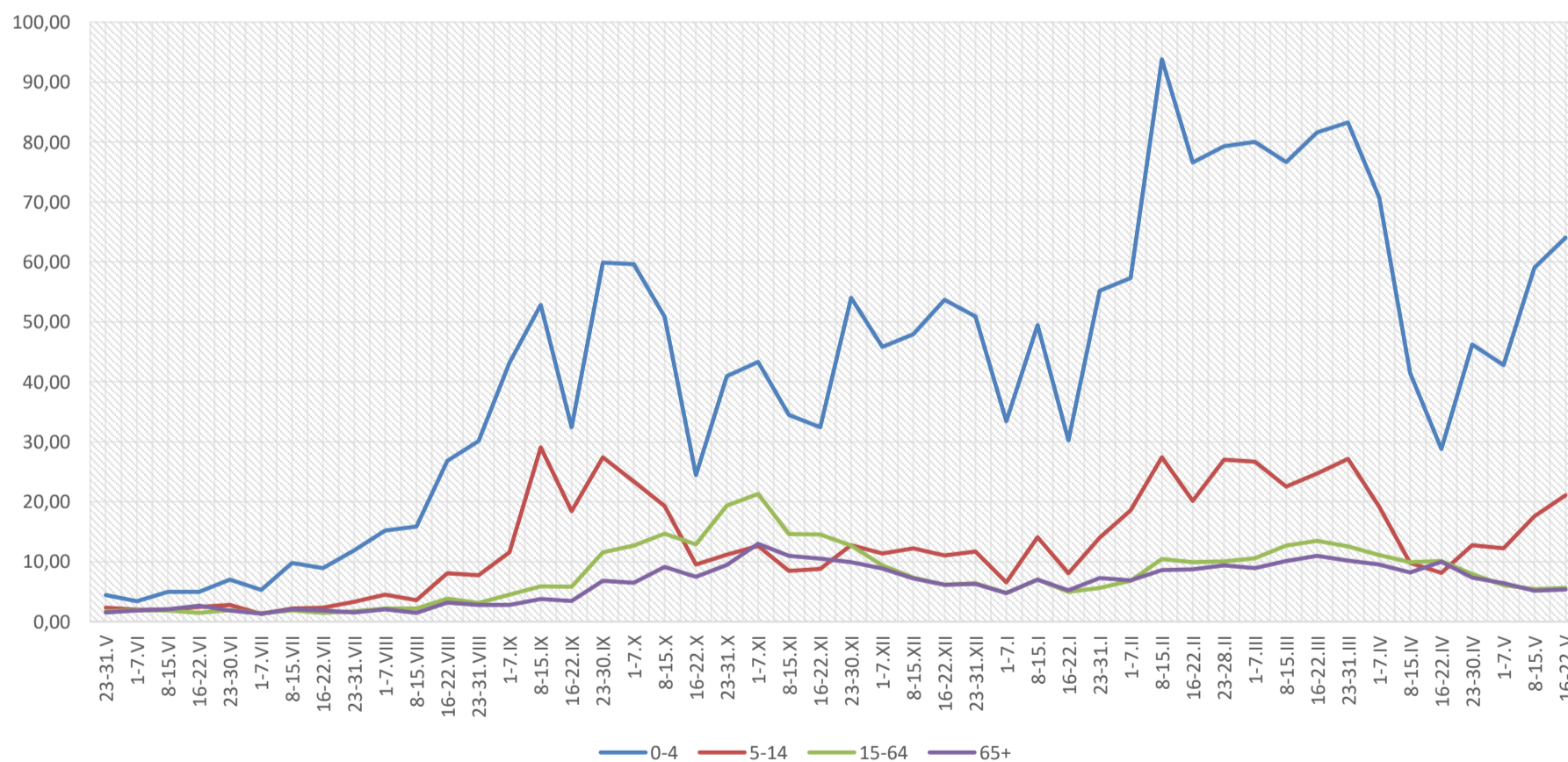

Objaśnienia:

1) Przeciętna dzienna zapadalność na 100 tys. ludności, przy czym ludność wg stanu w dniu:

- 30 czerwca 2019 r. dla meldunków z okresu do 30 września 2020 r.,
- 31 grudnia 2019 r. dla meldunków z okresu od 1 października 2020 r. do 31 grudnia 2020 r.,
- 30 czerwca 2020 r. dla meldunków z okresu od 1 stycznia 2021 r. do 30 kwietnia 2021 r.,

Zachorowania i podejrzenia zachorowań na gripę w sezonie epidemicznym 2020/2021 w porównaniu z poprzednimi sezonami wg okresowych meldunków

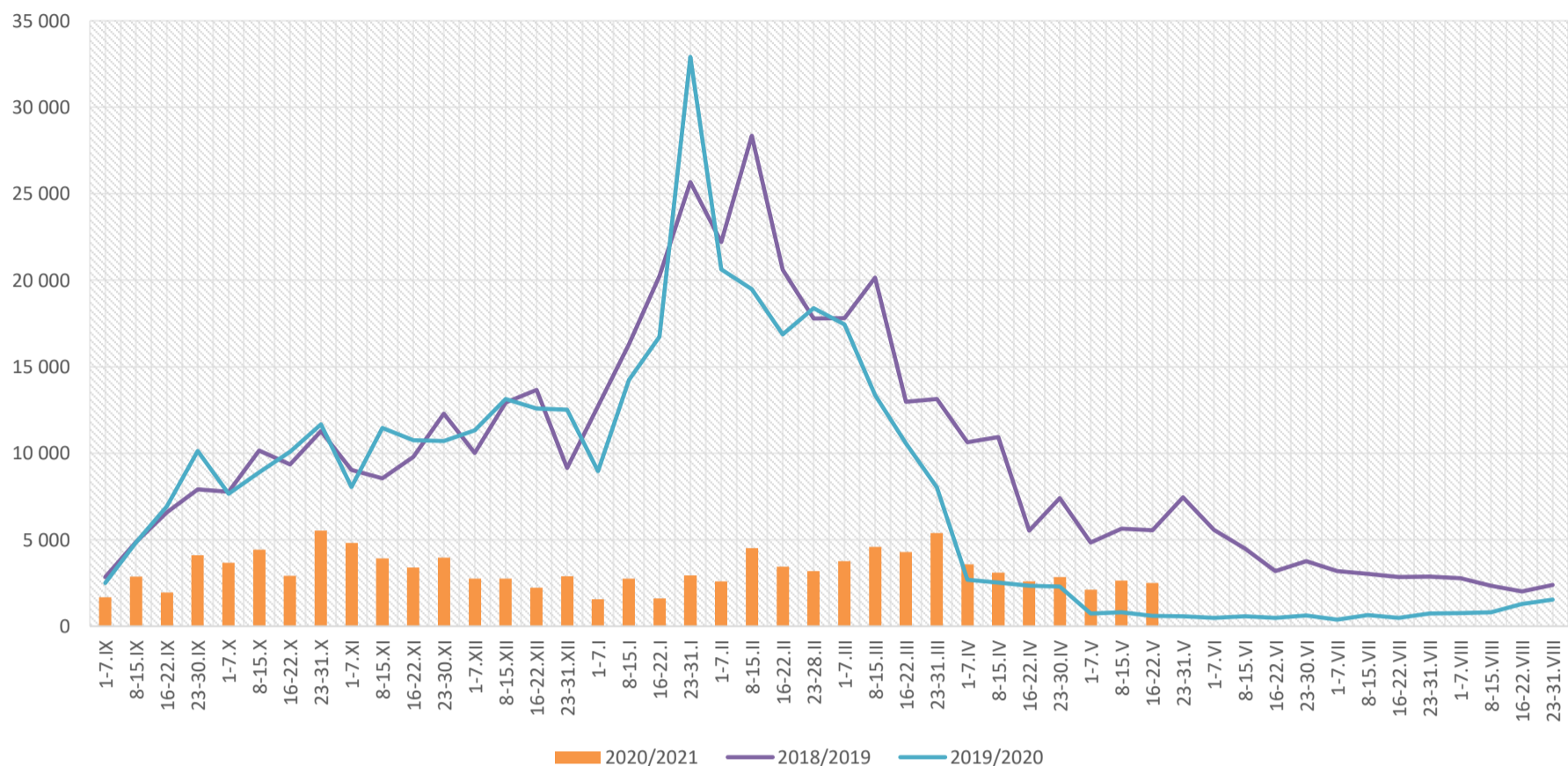

Skierowani do szpitala z powodu grypy lub podejrzenia grypy w okresie od 16 do 22 maja 2021 r. wg przyczyn i powiatów									
Powiat	Ogółem		Przyczyny skierowania do szpitala ¹⁾						
			objawy ze strony układu krążenia		objawy ze strony układu oddechowego		inne przyczyny		
	liczba	% ²⁾	liczba	% ³⁾	liczba	% ³⁾	liczba	% ³⁾	
MAŁOPOLSKA	2	0,08%	0	0,0%	2	100,0%	0	0,0%	
bocheński	2	0,41%			2	100,0%			
brzeski									
chrzanowski									
dąbrowski									
gorlicki									
m. Kraków									
krakowski									
limanowski									
miechowski									
myślenicki									
Nowy Sącz i nowosądecki									
nowotarski									
olkuski									
oświęcimski									
proszowicki									
suski									
Tarnów i tarnowski									
wadowicki									
wielicki									
tatrzański									

Objaśnienia:

1) Jedna osoba może być wykazana w kilku rubrykach.

2) W stosunku do ogółu zgłoszonych zachorowań i podejrzeń zachorowań na gripę.

3) W stosunku do ogółu osób skierowanych do szpitala z powodu grypy lub podejrzenia grypy.

Zgony z powodu grypy i podejrzeń grypy w okresie od 16 do 22 maja 2021 r. wg wieku i powiatów					
Powiat	Ogółem	Wiek (ukończone lata)			
		0-4	5-14	15-64	65+
MAŁOPOLSKA	-	-	-	-	-
bocheński	-	-	-	-	-
brzeski	-	-	-	-	-
chrzanowski	-	-	-	-	-
dąbrowski	-	-	-	-	-
gorlicki	-	-	-	-	-
m. Kraków	-	-	-	-	-
krakowski	-	-	-	-	-
limanowski	-	-	-	-	-
miechowski	-	-	-	-	-
myślenicki	-	-	-	-	-
Nowy Sącz i nowosądecki	-	-	-	-	-
nowotarski	-	-	-	-	-
olkuski	-	-	-	-	-
oświęcimski	-	-	-	-	-
proszowicki	-	-	-	-	-
suski	-	-	-	-	-
Tarnów i tarnowski	-	-	-	-	-
wadowicki	-	-	-	-	-
wielicki	-	-	-	-	-
tatrzański	-	-	-	-	-

Źródła danych:

Liczby zachorowań, podejrzeń zachorowań oraz zgonów: Dane z okresowych, zbiorczych „Meldunków o zachorowaniach i podejrzaniach zachorowań na grypę”, nadsyłanych do powiatowych stacji sanitarno-epidemiologicznych przez wszystkie jednostki ochrony zdrowia, do których zgłosili się chorzy, oraz dane ze zgłoszeń zgonów nadsyłanych do powiatowych i/lub wojewódzkich stacji sanitarno-epidemiologicznych przez lekarzy, przesyłane przez wojewódzkie stacje sanitarno-epidemiologiczne w formie zagregowanej do Zakładu Epidemiologii NIZP-PZH.

W "Meldunkach" - zgodnie z definicją grypy przyjętą na potrzeby nadzoru nad chorobami zakaźnymi w krajach Unii Europejskiej (Dz.U. L 262 z 27.9.2012) - wykazuje się grypę (rozpoznaną klinicznie i/lub laboratoryjnie) oraz wszystkie rozpoznane klinicznie zachorowania grypopodobne i ostre zakażenia dróg oddechowych spełniające

Analiza za okres od 1 stycznia do 22 maja 2021 r.

Zachorowania i podejrzenia zachorowań na gripę w okresie od 1 stycznia do 22 maja 2021 r. wg wieku i powiatów

Powiat	Ogółem		Wiek (ukończone lata)							
			0-4		5-14		15-64		65+	
	liczba	zapadalność ¹⁾	liczba	zapadalność ¹⁾	liczba	zapadalność ¹⁾	liczba	zapadalność ¹⁾	liczba	zapadalność ¹⁾
MAŁOPOLSKA	59 954	12,38	16 023	60,66	9 228	17,73	28 080	8,73	6 623	7,87
bocheński	7 942	52,30	2 236	251,10	1 067	58,54	3 760	37,21	879	37,11
brzeski	2 754	20,85	572	82,73	359	24,19	1 419	15,87	404	19,30
chrzanowski	927	5,28	141	18,81	89	5,31	622	5,36	75	2,12
dąbrowski	2 018	24,10	453	110,96	277	32,98	1 041	18,00	247	18,40
gorlicki	429	2,78	47	6,09	25	1,45	277	2,69	80	3,06
m. Kraków	8 164	7,37	2 688	40,84	1 027	10,00	3 965	5,55	484	2,15
krakowski	2 688	6,73	549	25,79	339	7,37	1 470	5,49	330	5,11
limanowski	335	1,79	162	13,23	102	4,21	53	0,42	18	0,71
miechowski	5 083	73,86	719	227,98	629	92,94	2 872	64,53	863	59,96
myślenicki	4 090	22,51	1 648	151,08	788	35,63	1 409	11,46	245	9,50
Nowy Sącz i nowosądecki	892	2,09	248	9,65	150	2,92	419	1,46	75	1,20
nowotarski	1 077	3,96	401	27,37	225	7,31	301	1,63	150	3,56
olkuski	4 579	29,19	1 413	209,71	805	52,97	1 989	19,34	372	11,60
oświęcimski	4	0,02	0	0,00	1	0,04	2	0,01	1	0,02
proszowicki	4 050	66,24	906	307,19	832	135,19	1 762	43,22	550	48,81
suski	2 418	20,33	401	65,35	359	26,57	1 176	14,71	482	24,89
Tarnów i tarnowski	6 992	15,95	2 192	104,84	1 452	32,46	2 727	9,24	621	8,00
wadowicki	918	4,05	250	20,26	191	7,46	346	2,27	131	3,58
wielicki	3 505	18,89	674	61,02	333	14,57	1 989	16,01	509	18,58
tatrzański	1 089	11,27	323	65,46	178	16,96	481	7,49	107	6,29

ZAPADALNOŚĆ¹⁾
W OKRESIE OD 1 STYCZNIA
DO 22 MAJA 2021 R.
ORAZ W ANALOGICZNYM
OKRESIE ROKU
POPRIEDNIEGO WG WIEKU

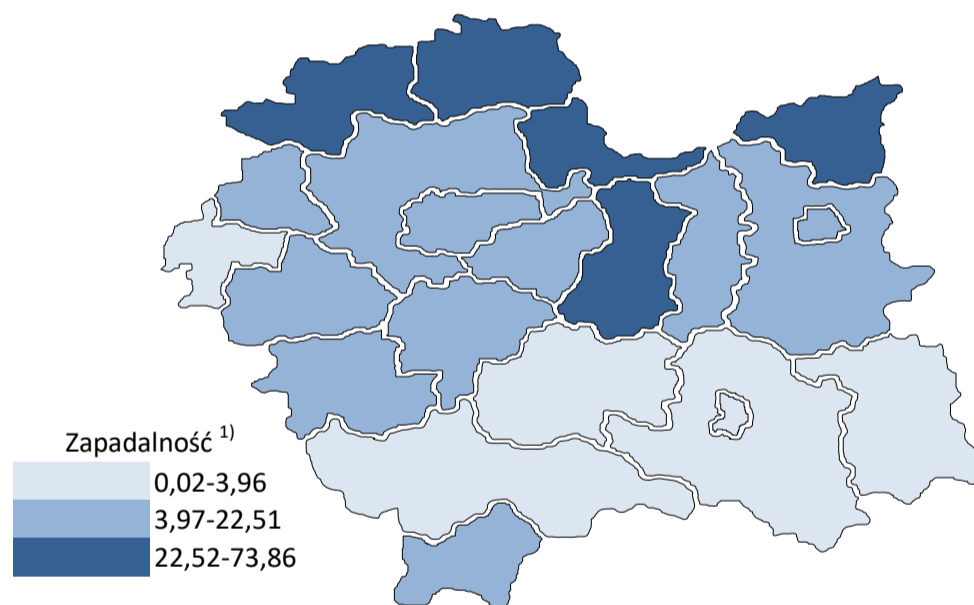
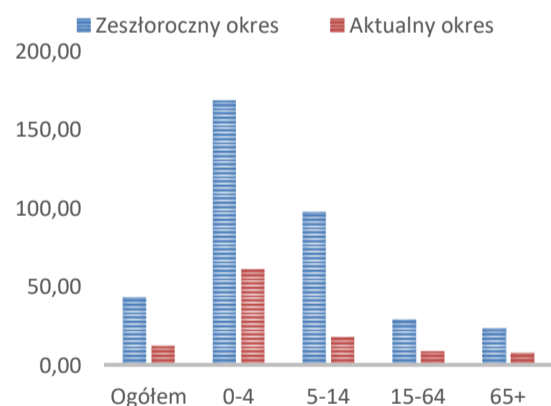

Objaśnienia:

1) Przeciętna dzienna zapadalność na 100 tys. ludności wg stanu w dniu 31 grudnia 2020 r.

Zapadalność ¹⁾ na grypę i podejrzenia grypy w roku 2021 narastająco w porównaniu z poprzednimi latami

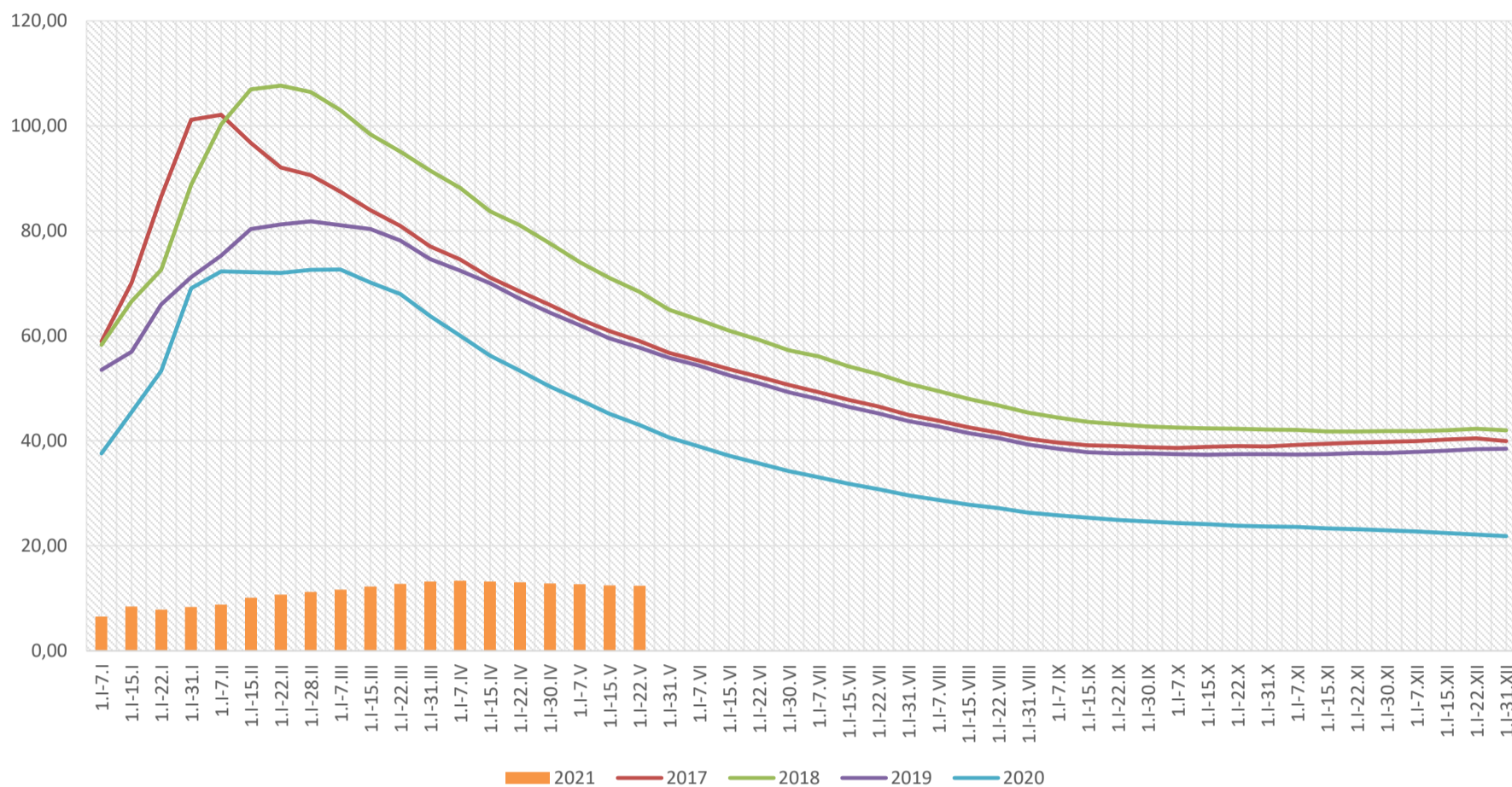

Zapadalność ¹⁾ na grypę i podejrzenia grypy w roku 2021 narastająco wg wieku

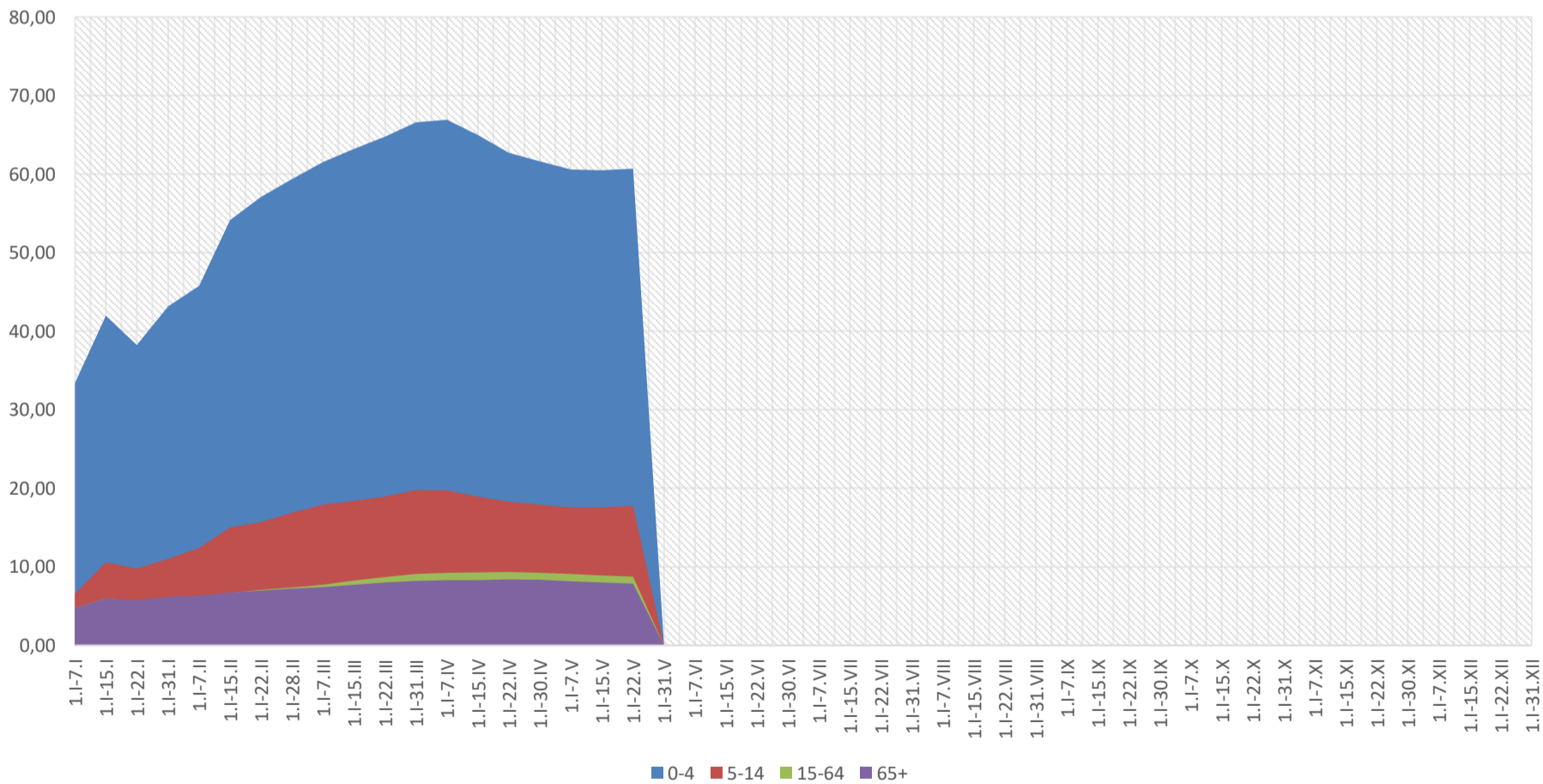

Objaśnienia:

1) Przeciętna dzienna zapadalność na 100 tys. ludności wg stanu w dniu 31 grudnia 2020 r.

Zachorowania i podejrzenia zachorowań na grype w roku 2021 narastająco w porównaniu z poprzednimi latami

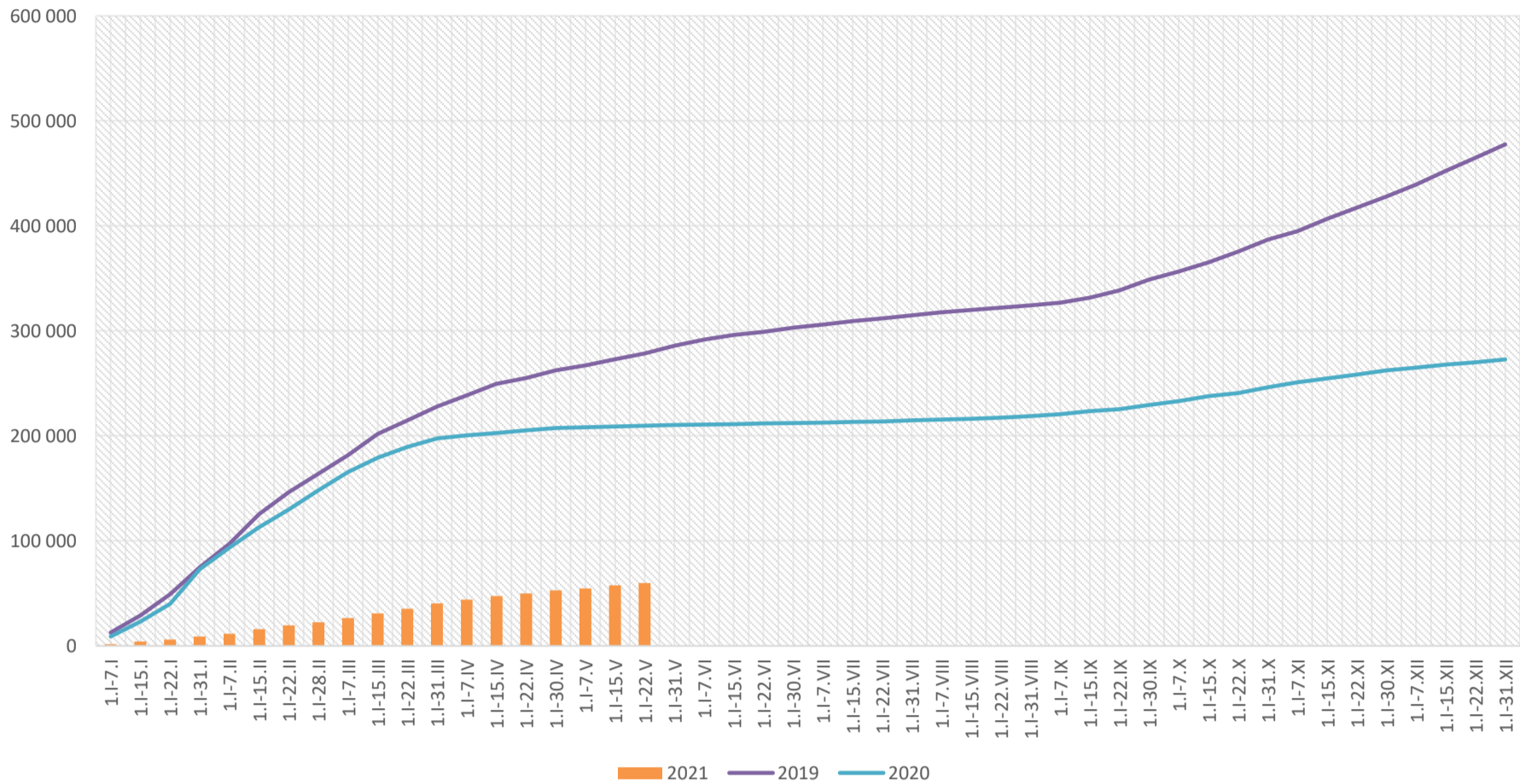

Skierowani do szpitala z powodu grypy lub podejrzenia grypy w okresie od 1 stycznia do 22 maja 2021 r. wg przyczyn i powiatów								
Powiat	Ogółem		Przyczyny skierowania do szpitala ¹⁾					
			objawy ze strony układu krążenia		objawy ze strony układu oddechowego		inne przyczyny	
	liczba	% ²⁾	liczba	% ³⁾	liczba	% ³⁾	liczba	% ³⁾
MAŁOPOLSKA	97	0,16%	1	1,0%	70	72,2%	26	26,8%
bocheński	34	0,43%	1	2,9%	33	97,1%		
brzeski								
chrzanowski								
dąbrowski	9	0,45%			2	22,2%	7	77,8%
gorlicki								
m. Kraków	13	0,16%			6	46,2%	7	53,8%
krakowski	8	0,30%			7	87,5%	1	12,5%
limanowski								
miechowski	2	0,04%					2	100,0%
myślenicki	5	0,12%			5	100,0%		
Nowy Sącz i nowosądecki								
nowotarski	2	0,19%			2	100,0%		
olkuski								
oświęcimski								
proszowicki	8	0,20%			5	62,5%	3	37,5%
suski	1	0,04%			1	100,0%		
Tarnów i tarnowski	2	0,03%					2	100,0%
wadowicki	5	0,54%			5	100,0%		
wielicki	8	0,23%			4	50,0%	4	50,0%
tatrzański								

Objaśnienia:

1) Jedna osoba może być wykazana w kilku rubrykach.

2) W stosunku do ogółu zgłoszonych zachorowań i podejrzeń zachorowań na grype.

3) W stosunku do ogółu osób skierowanych do szpitala z powodu grypy lub podejrzenia grypy.

Zgony z powodu grypy i podejrzeń grypy w okresie od 1 stycznia do 22 maja 2021 r. wg wieku i powiatów					
Powiat	Ogółem	Wiek (ukończone lata)			
		0-4	5-14	15-64	65+
MAŁOPOLSKA	-	-	-	-	-
bocheński	-	-	-	-	-
brzeski	-	-	-	-	-
chrzanowski	-	-	-	-	-
dąbrowski	-	-	-	-	-
gorlicki	-	-	-	-	-
m. Kraków	-	-	-	-	-
krakowski	-	-	-	-	-
limanowski	-	-	-	-	-
miechowski	-	-	-	-	-
myślenicki	-	-	-	-	-
Nowy Sącz i nowosądecki	-	-	-	-	-
nowotarski	-	-	-	-	-
olkuski	-	-	-	-	-
oświęcimski	-	-	-	-	-
proszowicki	-	-	-	-	-
suski	-	-	-	-	-
Tarnów i tarnowski	-	-	-	-	-
wadowicki	-	-	-	-	-
wielicki	-	-	-	-	-
tatrzański	-	-	-	-	-

wykonał: Adrian Papis

Źródła danych:

Liczby zachorowań, podejrzeń zachorowań oraz zgonów: Dane z okresowych, zbiorczych „Meldunków o zachorowaniach i podejrzaniach zachorowań na grypę”, nadsyłanych do powiatowych stacji sanitarno-epidemiologicznych przez wszystkie jednostki ochrony zdrowia, do których zgłosili się chorzy, oraz dane ze zgłoszeń zgonów nadsyłanych do powiatowych i/lub wojewódzkich stacji sanitarno-epidemiologicznych przez lekarzy, przesyłane przez wojewódzkie stacje sanitarno-epidemiologiczne w formie zagregowanej do Zakładu Epidemiologii NIZP-PZH.

W "Meldunkach" - zgodnie z definicją grypy przyjętą na potrzeby nadzoru nad chorobami zakaźnymi w krajach Unii Europejskiej (Dz.U. L 262 z 27.9.2012) - wykazuje się grypę (rozpoznaną klinicznie i/lub laboratoryjnie) oraz wszystkie rozpoznane klinicznie zachorowania grypopodobne i ostre zakażenia dróg oddechowych spełniające