



ZINTEGROWANY SYSTEM ROLNICZEJ INFORMACJI RYNKOWEJ

RYNEK OWOCÓW I WARZYW ŚWIEŻYCH

NR 33/2024

22.08.2024 r.

Notowania za okres: 12.08 - 21.08.2024 r.

Biuletyn tygodniowy.

Informacje zamieszczane w niniejszym biuletynie przekazywane są przez podmioty włączone do Zintegrowanego Systemu Rolniczej Informacji Rynkowej (ZSRIR).

Podstawy prawne:

- ustawa z dnia 30 marca 2001 r. o rolniczych badaniach rynkowych (Dz.U. 2015, poz. 1160 – tekst jednolity);
- rozporządzenie Ministra Rolnictwa i Rozwoju Wsi z dnia 8 marca 2021 r. w sprawie zbieranych danych rynkowych (Dz. U. z 2021 r., poz. 589).

Spis treści

| | |
|---|----|
| 1. Ceny skupu – Instytut Ekonomiki Rolnictwa i Gospodarki Żywnościowej | 3 |
| 1.1. Ceny skupu netto w zakładach przetwórczych i chłodniach (zł/kg) | 3 |
| 2. Średnie tygodniowe ceny producenta – Krajowa Rada Izb Rolniczych | 6 |
| 3. Rynek hurtowy | 7 |
| 3.1. Cena warzyw na rynkach hurtowych | 6 |
| 3.2. Cena owoców na rynkach hurtowych | 8 |
| 3.3. Zmiana cen hurtowych dla wybranego asortymentu owoców i warzyw | 9 |
| 4. Ceny jabłek – organizacje producentów | 10 |
| 4.1. Ceny jabłek w skupie | |
| 4.2. Ceny jabłek w sprzedaży | |
| 5. Średnie ceny zakupu owoców i warzyw płacone przez sieci handlowe | 11 |
| 6. Wykresy – średnie ceny na rynkach hurtowych 2023/2024r. | 12 |
| 7. Wykres – średnie ceny jabłek w Polsce w 2022/23/24 r. | 13 |

Dodatkowe informacje.

1. Informacje dot. cen skupu dostarczane są przez IERiGŻ Zakład Ekonomiki Gospodarstw Rolnych i Ogrodniczych

2. Informacje dot. cen producenta dostarczane są przez KRIR MRiRW

3. Informacje dot. cen hurtowych dostarczone są przez przedstawicieli niżej wymienionych rynków hurtowych i ośrodków doradztwa rolniczego.

Warszawski Rolno-Spożywczy Rynek Hurtowy S.A. – **Bronisze** – www.bronisze.com.pl; Giełda - Białystok Podlaskie Centrum Rolno Towarowe S.A. - <https://www.podlaskiecentrum.pl/>; Lubelski Rynek Hurtowy S.A. – **Lublin** – www.elizowka.pl, Wielkopolska Gildia Rolno-Ogrodnicza S.A. – **Poznań** – www.wgro.com.pl; Podkarpackie Centrum Hurtowe Agrohurt S.A. – **Rzeszów** – www.mgrt.rzeszow.pl; Zachodniopomorskie Centrum Hurtowe **Rolhurt**- www.rolhurt.pl, **Mewat Bydgoszcz** - www.targowisko.mewat.pl, **Rolno-spożywczy rynek hurtowy**- <http://www.targpiast.com.pl/>, Łódzki Rynek Hurtowy ZIAZDOWA S.A. <https://zjazdowa.com.pl/>, Radomska Giełda Rolna - <https://rsrh-radom.pl/>, Targowisko Miejskie Sandomierz - <http://targowiskasandomierz.pl/>, Kompleks Handlowy RYBITWY - <https://khrybitwy.pl/>.

4. Informacje dot. cen targowiskowych ziemniaków i cebuli dostarczone są przez pracowników ośrodków doradztwa rolniczego.

1. Ceny skupu – Instytut Ekonomiki Rolnictwa i Gospodarki Żywnościowej

Brak notowań

1.1. Ceny skupu netto w zakładach przetwórczych i chłodniach (zł/kg)

Ceny skupu netto w zakładach przetwórczych i chłodniach zbierane 5-6 VIII 2024 r. (zł/kg)

| Województwa | Cebula biała obrana | Rabarbar | Fasola szparagowa żółta | Cukinia na kostkę |
|------------------|---------------------|---------------|-------------------------|--------------------|
| kujawsko-pomor. | | 6,50zł-7,00zł | | |
| kujawsko-pomor. | 1,35zł | | 1,10zł/k//zielona | |
| kujawsko-pomor. | 1,30zł-1,35zł | | | 0,65zł |
| kujawsko-pomor. | | 6,50zł-7,00zł | | |
| lubelskie | | | 1,10zł-1,15zł | 0,60-0,65zł |
| lubelskie | 1,25/k | | | |
| lubelskie | | | | |
| lubelskie | | | | |
| lubuskie | | | | |
| łódzkie | | 6,50zł-7,00zł | | |
| łódzkie | | | | |
| małopolskie | | | | |
| mazowieckie | 1,30zł | | | |
| mazowieckie | | | 1,10zł-1,20zł/żółta | |
| podkarpackie | | | | 0,65zł-0,68zł |
| podkarpackie | | | | |
| podlaskie | | | | |
| podlaskie | | | | |
| śląskie | | | | |
| świętokrzyskie | | | | |
| wielkopolskie | | | | |
| wielkopolskie | | | | |
| zachodnio-pomor. | | | | |
| średnio | 1,25-1,30zł-1,35zł | 6,50zł-7,00zł | 1,10zł-1,20zł | 0,60-0,65zł-0,68zł |
| tydzień temu | 1,20zł-1,30zł | 6,00zł-7,00zł | 1,05-1,10zł-1,20zł | 0,60-0,65zł-0,68zł |
| rok temu | 1,95zł-2,20zł | 5,50zł | 1,20zł-1,30zł | 0,55zł |

| Województwa | Borówka amerykańska | Aronia | Jeżyny | Maliny | Jabłko przemysłowe |
|------------------|---------------------|---------------|--------------------|------------------------------------|--------------------|
| kujawsko-pomor. | | | | | |
| kujawsko-pomor. | | | | | |
| kujawsko-pomor. | | | | | |
| kujawsko-pomor. | | | | | |
| lubelskie | | 1,10-1,20zł | 6,50zł | | |
| lubelskie | 6,50-7,00zł | 1,20zł-1,30zł | | | |
| lubelskie | | | | 8,00zł/I-8,50zł/I | 1,00zł-1,05zł |
| lubelskie | | | | 8,0/I-8,50z/I | |
| lubuskie | | | | | |
| łódzkie | | 1,00-1,10zł | | | |
| łódzkie | 7,00zł | | 6,50zł-7,00zł | | |
| małopolskie | 6,50-7,00zł | | | | |
| mazowieckie | | | | | 0,95-1,10zł |
| mazowieckie | | | | | |
| podkarpackie | | | | | |
| podkarpackie | | | | | |
| podlaskie | | | | | |
| podlaskie | | | | | |
| śląskie | | | | | |
| świętokrzyskie | | | | | |
| wielkopolskie | | | | | |
| wielkopolskie | | | | | |
| zachodnio-pomor. | | | | | |
| średnio | 6,50-7,00zł | 1,00-1,30zł | 6,50zł-7,00zł | 8,00zł/I-8,50zł/I | 0,95-1,00zł-1,10zł |
| tydzień temu | 6,50zł-7,00zł | 0,90-1,00zł | 6,00-6,50zł-7,00zł | 9,00/II-9,50/I-9,50zł/II-10,00zł/I | 1,00zł-'1,10zł |
| rok temu | 5,50-6,00zł | 0,90-1,10zł | 2,50zł | 4,800zł/II-4,90zł/I | 0,85-0,90zł |

Iz/ cena loco zakładu, k/kontrakcja, kl.I/klasa I, kl.II/klasa II, extra/klasa ekstra, m/"mokry" przemyśł, s/ "suchy" przemyśł, W/Węgielka

1.2. Ceny skupu warzyw i owoców w spółdzielniach ogrodniczych (zł/kg)

| Województwo | Buraki ćwikłowe | Cebula | Kapusta biała wczesna zł/szt. | Kiszona kapusta | Ogórki kiszzone | Kalafiory (zł/szt.) | Fasola szp. | Kalarepa (zł/szt.) |
|---------------------|-----------------|-------------|-------------------------------|-----------------|-----------------|---------------------|------------------|--------------------|
| lubelskie | | | | 4,89 | | | | |
| lubelskie | 1,15 | | 2,90-3,80 | | 8,56 | 3,90-4,60 | 4,50-5,90 | 1,60-1,80 |
| łódzkie | | 1,20 | | 4,92 | | | | |
| łódzkie | 1,25 | | 3,20-4,60 | | 7,95 | 3,60-4,40 | 4,70-5,60 | 1,55-1,90 |
| małopol. | 1,26 | | | 4,70 | 8,10 | | | |
| małopol. | | 1,25 | | 4,90 | 8,70 | 3,70-4,60 | 4,80-5,90 | |
| małopol. | 1,20 | 1,25 | 3,10-3,50 | 4,80 | | | | |
| małopol. | 1,24 | 1,20 | | | 8,15 | 3,90-4,40 | 4,75-5,70 | 1,70-1,98 |
| mazowiec. | 1,30 | 1,25 | | 4,87 | | | | |
| podkarp. | 1,30 | | 3,20-4,80 | | 8,90 | 4,10-4,60 | 4,60-5,80 | |
| podkarp. | 1,27 | 1,25 | | | 8,10 | | | 1,70-2,40 |
| Cena średnia | 1,25 | 1,23 | 2,90-4,80 | 4,85 | 8,35 | 3,60-4,60 | 4,50-5,90 | 1,55-2,40 |
| dwa tygodnie temu | 1,22 | 1,21 | 2,80-4,90 | 4,84 | 8,29 | 3,50-4,50 | 4,20-5,80 | 1,45-2,10 |
| rok temu | 1,64 | 2,65 | 3,40 zł./szt. | 4,16 | 6,23 | 4,78-5,10 | 6,05-6,45 | 1,10-1,38 |

| Województwo | Marchew (myta) | Pieczarki | Pietruszka | Pory | Selery | Rzodkiewka (zł/pęczek) | Pomidory | Ogórki |
|---------------------|------------------|------------------|-------------|-------------|-------------|------------------------|------------------|------------------|
| lubelskie | 1,95-3,25 | 6,90-8,60 | 7,80 | 7,20 | 4,80 | 1,70-2,50 | 1,80-2,60 | 1,60-2,80 |
| małopol. | 2,10-3,30 | 6,50-8,60 | 7,70 | 7,10 | 4,85 | 1,80-2,80 | 1,50-2,90 | 1,65-2,90 |
| małopol. | | | 7,80 | 7,30 | | | | |
| mazowiec. | | 5,50-8,10 | 7,90 | 6,80 | 4,80 | | | 1,90-3,10 |
| mazowiec. | 2,50-2,90 | 4,80-6,20 | 8,10 | 7,10 | 4,65 | 1,75-2,80 | 1,85-2,90 | 1,90-2,90 |
| podkarp. | 2,60-3,80 | 6,70-8,60 | 8,50 | | 4,85 | 1,75-2,90 | 1,60-2,70 | |
| podkarp. | 2,50-3,60 | | 7,90 | 6,80 | 4,60 | | | 1,80-3,50 |
| Cena średnia | 1,95-3,80 | 4,80-8,60 | 7,96 | 7,05 | 4,76 | 1,70-2,90 | 1,50-2,90 | 1,60-3,50 |
| dwa tygodnie temu | 1,80-3,20 | 4,80-7,80 | 7,61 | 6,82 | 4,71 | 1,60-2,70 | 1,60-2,60 | 1,75-2,80 |
| rok temu | 2,40-2,65 | 6,98-7,80 | 4,45-4,98 | 4,52-4,97 | 4,12-4,45 | 1,48-1,67 | 3,15-3,34 | 2,24-2,51 |

| Województwo | Jabłka odm.wczesnych | Jabłka przemysłowe | Borówki wysokie | Maliny |
|--------------------------|----------------------|--------------------|--------------------|--------------------|
| lubelskie | | 1,00-1,15 | 12,50-15,00 | 19,60-26,50 |
| łódzkie | 2,50-3,80 | | 13,56-14,80 | 19,25-27,00 |
| łódzkie | | | | |
| łódzkie | | 0,90-1,15 | | |
| małopolskie | 2,45-3,90 | | | |
| małopolskie | 3,80-4,10 | | 11,25-14,60 | |
| małopolskie | | | | |
| małopolskie | | 1,00-1,10 | | |
| małopolskie | | | | |
| mazowiec. | 2,40-3,80 | | 13,60-15,40 | 19,60-28,00 |
| mazowiec. | | | | 18,76-26,50 |
| podkarp. | | | | |
| podkarp. | | | 11,50-18,90 | |
| Cena średnia | 2,40-3,90 | 0,90-1,15 | 11,50-18,90 | 18,76-28,00 |
| dwa tygodnie temu | 2,70-5,40 | 0,95-1,20 | 8,50-15,00 | 17,80-26,50 |
| rok temu | 1,20-2,56 | 0,38-0,47 | 6,25-6,78 | 13,56-15,27 |

s/"suchy" przemysł, */jabłka w kal. 65+ i do średniej nie wliczana jest odmiana Antonówka

2. Średnie tygodniowe ceny producenta – Krajowa Rada Izb Rolniczych

| Województwo/Towar | Mazowieckie | | | Świętokrzyskie | | | Wielkopolskie | | |
|--|---|---|----------------------------------|---|---|----------------------------------|---|---|----------------------------------|
| | 12.08 - 18.08.2024r. cena w zł/kg (szt*) | 05.08 - 11.08.2024r. cena w zł/kg (szt*) | tygodniowa zmiana ceny w % | 12.08 - 18.08.2024r. cena w zł/kg (szt*) | 05.08 - 11.08.2024r. cena w zł/kg (szt*) | tygodniowa zmiana ceny w % | 12.08 - 18.08.2024r. cena w zł/kg (szt*) | 05.08 - 11.08.2024r. cena w zł/kg (szt*) | tygodniowa zmiana ceny w % |
| Jabłka (op.5-20 kg) Golden delicious (70/80mm) | -- | -- | -- | -- | -- | -- | -- | -- | -- |
| Jabłka (op.5-20 kg) Jonagold+Jonagored (70/80mm) | -- | -- | -- | -- | -- | -- | -- | -- | -- |
| Jabłka (op.5-20 kg) Idared (70/80mm) | -- | -- | -- | -- | -- | -- | -- | -- | -- |
| Jabłka (op.5-20 kg) Champion (70/80mm) | -- | -- | -- | -- | -- | -- | -- | -- | -- |
| Jabłka (op.5-20 kg) Boskoop (70/80mm) | -- | -- | -- | -- | -- | -- | -- | -- | -- |
| Jabłka (op.5-20 kg) Gala (65/70mm) | -- | -- | -- | -- | -- | -- | -- | -- | -- |
| Gruszki (op.5-20 kg) Lukaszówka (65/70 mm) | -- | -- | -- | 5,00 | 5,00 | 0,0 | -- | -- | -- |
| Cebula żółta 40-80 mm; op.5-25 kg | -- | -- | -- | -- | -- | -- | -- | -- | -- |
| Cebula biała 40-80 mm op.5-25 kg | 1,20 | 1,20 | 0,0 | 1,80 | 2,30 | -21,7 | 1,21 | 1,30 | -6,7 |
| Marchew wszystkie odmiany pakowane luzem | 1,55 | 1,55 | 0,0 | 1,70 | 1,70 | 0,0 | 1,78 | 2,00 | -11,1 |
| Pietruszka korzeń op. 10 kg | -- | -- | -- | 6,50 | 7,75 | -16,1 | 6,24 | 6,50 | -4,1 |
| Pomidory, typ okrągły; op. 5-6 kg | -- | -- | -- | 4,00 | 4,00 | 0,0 | 3,79 | 3,21 | 18,1 |
| Ogórki, typ gładkie; op. 5-6 kg | -- | -- | -- | 5,50 | -- | -- | 6,95 | 4,99 | 39,4 |
| Seler | -- | -- | -- | 4,50 | 4,50 | 0,0 | 4,00 | 4,00 | 0,0 |
| Sałata masłowa za główkę | -- | -- | -- | 2,25 | 2,50 | -10,0 | -- | -- | -- |
| Szparagi biało/fioletowe >16mm | -- | -- | -- | -- | -- | -- | -- | -- | -- |
| Burak ćwikłowy op. 10-15 kg | -- | -- | -- | 1,20 | 1,20 | 0,0 | 1,10 | 1,20 | -8,3 |
| Kalafior 12-20 cm | -- | -- | -- | -- | -- | -- | 4,00 | 4,00 | 0,0 |
| Kapusta biała zł/kg | -- | -- | -- | -- | -- | -- | 1,10 | 1,10 | 0,0 |
| Rzodkiewka za pęczek 1 szt | -- | -- | -- | -- | -- | -- | -- | -- | -- |
| Ziemniaki (op. 15 kg) | -- | -- | -- | 1,70 | 1,50 | 13,3 | -- | -- | -- |
| Pieczarki 30-65 mm | -- | -- | -- | 9,50 | 9,50 | 0,0 | 7,56 | 8,00 | -5,5 |

Wykorzystanie możliwe wyłącznie z dokładnym podaniem źródła.

3. Rynek hurtowy

3.1. Ceny warzyw na rynkach hurtowych

Ceny **WARZYW** na rynkach hurtowych w dniach: 19-21.08.2024r.

| Miejscowość | | Bronisze | | Kalisz | | Lublin | | Łódź | | Poznań | | Rzeszów | | Wrocław | |
|--------------------|--------|------------|-------|------------|-------|------------|-------|------------|-------|------------|-------|------------|-------|------------|-------|
| Data notowania | | 2024-08-21 | | 2024-08-20 | | 2024-08-20 | | 2024-08-20 | | 2024-08-19 | | 2024-08-20 | | 2024-08-19 | |
| Warzywa | | Max | Min | Max | Min | Max | Min | Max | Min | Max | Min | Max | Min | Max | Min |
| KRAJOWE | | | | | | | | | | | | | | | |
| Buraki ćwikłowe | kg | 1,10 | 1,40 | 1,20 | 1,50 | 1,50 | 2,00 | 1,00 | 2,00 | 2,40 | 3,00 | 1,60 | 2,00 | 2,00 | 2,50 |
| Cebula biała | kg | 1,15 | 1,40 | 3,00 | 3,00 | 1,60 | 1,74 | 2,40 | 4,40 | 1,80 | 2,50 | 2,00 | 3,00 | 2,00 | 2,50 |
| Kalafior | szt. | 9,00 | 10,00 | 5,00 | 7,00 | 9,00 | 9,00 | 4,00 | 8,00 | 7,00 | 8,00 | 7,00 | 8,00 | 5,00 | 7,00 |
| Kapusta biała | kg | 1,25 | 1,75 | 1,00 | 1,20 | | | 1,00 | 1,50 | | | | | 2,20 | 2,50 |
| | szt. | 4,85 | 5,00 | 3,00 | 4,00 | 5,00 | 5,00 | 4,00 | 6,00 | 4,00 | 5,00 | 5,00 | 6,00 | 5,00 | 6,00 |
| Marchew | kg | 1,30 | 1,90 | 1,80 | 2,00 | 1,80 | 2,00 | 1,00 | 2,00 | 2,00 | 2,50 | 2,50 | 3,00 | 2,00 | 2,50 |
| Ogórki gruntowe | kg | 3,00 | 7,00 | 2,30 | 3,30 | | | | | 6,80 | 8,00 | 5,00 | 8,00 | 7,00 | 10,00 |
| Ogórki szklarniowe | kg | 7,50 | 8,00 | 5,00 | 5,00 | 5,00 | 10,00 | 6,00 | 9,00 | 7,40 | 8,00 | 6,00 | 7,00 | 4,50 | 6,50 |
| Papryka czerwona | kg | 4,00 | 5,50 | 5,00 | 6,00 | 5,00 | 6,50 | 3,00 | 6,00 | 7,00 | 8,00 | 9,00 | 10,00 | 5,00 | 6,00 |
| Papryka zielona | kg | 4,75 | 5,50 | 3,00 | 3,00 | 4,00 | 5,00 | 2,00 | 5,00 | | | | | 5,00 | 6,00 |
| Papryka żółta | kg | 4,00 | 5,50 | 5,00 | 6,00 | 5,00 | 6,00 | | | | | | | 5,50 | 7,00 |
| Pietruszka | kg | 4,50 | 6,00 | 6,00 | 7,00 | 7,40 | 7,60 | 5,00 | 8,00 | 9,00 | 10,00 | 10,00 | 12,00 | 8,00 | 11,00 |
| Pomidory | kg | 4,00 | 5,00 | 4,00 | 4,50 | 4,00 | 4,00 | 3,33 | 5,83 | 4,33 | 5,00 | 4,50 | 6,00 | 3,00 | 4,00 |
| Pomidory gruntowe | kg | 1,50 | 2,50 | 2,00 | 2,20 | | | 2,22 | 3,89 | 3,50 | 4,00 | | | 2,00 | 3,00 |
| Pomidory malinowe | kg | 4,16 | 5,33 | 3,67 | 4,00 | 4,00 | 5,43 | 3,33 | 5,83 | 4,67 | 5,00 | 5,00 | 6,00 | 3,00 | 4,00 |
| Pory | szt. | 2,00 | 3,00 | 3,00 | 3,00 | 3,00 | 4,00 | 2,00 | 3,50 | 3,00 | 3,00 | 4,00 | 5,00 | 2,50 | 4,00 |
| Rzodkiewka | peczek | 1,80 | 2,30 | 2,00 | 2,00 | 2,00 | 2,20 | 1,20 | 2,40 | 1,80 | 2,00 | 1,80 | 2,50 | 2,00 | 2,50 |
| Sałata | szt. | 3,00 | 3,50 | 2,50 | 2,50 | 2,50 | 2,50 | 2,00 | 4,00 | 3,00 | 3,50 | 2,50 | 3,00 | 2,50 | 3,50 |
| Selery | kg | 4,50 | 5,50 | 4,00 | 4,00 | 5,00 | 5,00 | 3,00 | 6,00 | 5,00 | 5,60 | 7,00 | 8,00 | 4,00 | 5,00 |
| Ziemniaki | kg | 1,07 | 2,00 | 1,00 | 1,20 | 1,67 | 1,70 | 0,80 | 1,33 | 2,00 | 2,33 | 1,70 | 2,00 | 1,20 | 1,50 |
| Boczniki | kg | 13,50 | 20,00 | | | 20,00 | 20,00 | | | 27,50 | 30,00 | | | 27,50 | 32,50 |
| Pieczarki | kg | 9,00 | 12,00 | 10,00 | 10,00 | 10,00 | 11,00 | 9,33 | 10,67 | 11,00 | 12,00 | 11,00 | 12,00 | 8,00 | 10,00 |

Wykorzystanie możliwe wyłącznie z dokładnym podaniem źródła.

3.2. Cena owoców na rynkach hurtowych

Ceny **OWOCÓW** na rynkach hurtowych w dniach: 19-21.08.2024r.

| Miejscowość | | | Bronisze | | Kalisz | | Lublin | | Łódź | | Poznań | | Rzeszów | | Wrocław | |
|--------------------|--------------|-------|------------|-------|------------|-------|------------|-------|------------|-------|------------|-------|------------|-------|------------|-------|
| Data notowania | | | 2024-08-21 | | 2024-08-20 | | 2024-08-20 | | 2024-08-20 | | 2024-08-19 | | 2024-08-20 | | 2024-08-19 | |
| Owoce | Odm. | Jedn. | Min | Max | Min | Max | Min | Max | Min | Max | Min | Max | Min | Max | Min | Max |
| KRAJOWE | | | | | | | | | | | | | | | | |
| Brzoskwinie | | kg | 4,66 | 8,00 | 5,00 | 6,00 | 9,00 | 9,00 | 2,00 | 8,00 | 6,40 | 9,00 | | | 9,00 | 12,00 |
| Gruszki | | kg | 3,00 | 4,00 | 4,00 | 5,00 | 4,00 | 7,00 | 3,50 | 6,00 | 6,00 | 6,00 | | | 6,00 | 7,50 |
| <i>Jabłka</i> | | | | | | | | | | | | | | | | |
| | Antonówki | kg | 2,65 | 3,00 | 2,67 | 3,33 | 2,00 | 3,33 | | | 6,00 | 6,00 | | | | |
| | Celesta | kg | 2,86 | 3,35 | 2,67 | 3,33 | 1,66 | 3,33 | | | 4,67 | 6,00 | | | | |
| | Delikates | kg | | | 2,67 | 3,33 | | | | | 4,67 | 6,00 | | | | |
| | Early Geneva | kg | | | | | | | 3,33 | 4,67 | | | | | | |
| | Gala | kg | 3,00 | 3,00 | | | | | | | 6,00 | 6,00 | | | | |
| | Papierówki | kg | 2,00 | 3,00 | | | | | 2,67 | 4,67 | | | | | | |
| | Paulared | kg | 2,50 | 3,25 | 2,67 | 3,33 | 1,66 | 3,33 | | | 4,67 | 6,00 | | | | |
| | Piros | kg | 2,00 | 3,00 | 3,00 | 3,33 | 3,00 | 3,33 | 2,33 | 4,33 | 6,67 | 6,67 | | | | |
| Maliny | | kg | 25,00 | 30,00 | 20,00 | 28,00 | 18,00 | 24,00 | 12,00 | 18,00 | 32,00 | 38,00 | 20,00 | 25,00 | 34,00 | 37,00 |
| Morele | | kg | 10,00 | 13,00 | | | 13,00 | 20,00 | | | 9,00 | 10,00 | | | 8,90 | 11,00 |
| Nektarynki | | kg | | | 5,00 | 5,00 | | | | | | | | | 6,50 | 10,00 |
| Porzeczki czerwone | | kg | | | | | | | 15,00 | 16,00 | 10,00 | 12,00 | | | 13,00 | 17,00 |
| Śliwki | | kg | 2,50 | 5,00 | 4,00 | 4,00 | 4,00 | 6,00 | 4,00 | 8,00 | 4,40 | 6,00 | | | 4,50 | 6,00 |
| Truskawki | | kg | 18,00 | 24,00 | 12,00 | 16,00 | 15,00 | 20,00 | 16,00 | 17,50 | 15,00 | 18,00 | 20,00 | 22,00 | | |
| Wiśnie | | kg | | | | | | | 8,00 | 10,00 | | | 10,00 | 11,00 | | |
| IMPORTOWANE | | | | | | | | | | | | | | | | |
| Ananasy | | szt. | 4,50 | 6,00 | 5,00 | 15,00 | 6,00 | 10,00 | 6,00 | 10,00 | | | 5,50 | 6,00 | 9,00 | 11,00 |
| Arbuzy | | kg | 1,80 | 4,00 | 1,80 | 4,50 | 3,00 | 3,40 | 3,00 | 4,50 | 2,50 | 4,50 | 3,00 | 3,50 | 3,00 | 4,50 |
| Banany | | kg | 3,90 | 6,00 | 5,00 | 5,56 | 5,00 | 5,50 | 4,72 | 6,11 | 4,17 | 6,67 | 4,17 | 5,00 | 5,00 | 6,00 |
| Brzoskwinie | | kg | 4,50 | 7,00 | 5,00 | 6,00 | | | 10,00 | 12,00 | 7,00 | 7,50 | | | | |
| Cytryny | | kg | 5,75 | 6,75 | 10,00 | 10,00 | 7,00 | 8,20 | 6,67 | 7,33 | 6,80 | 8,50 | 6,00 | 7,00 | 6,00 | 7,00 |
| Grejpfruty | | kg | 4,70 | 6,00 | 5,00 | 7,00 | 5,50 | 8,00 | 5,29 | 5,88 | 6,79 | 7,14 | 5,50 | 6,00 | 6,00 | 8,00 |
| Gruszki | | kg | 5,75 | 6,75 | | | | | 7,50 | 7,92 | 6,50 | 9,00 | | | | |
| Mandarynki | | kg | 6,00 | 8,00 | 8,00 | 8,00 | 10,00 | 12,00 | 8,00 | 10,00 | 6,00 | 12,00 | 6,00 | 6,50 | 6,00 | 9,00 |
| Morele | | kg | 10,00 | 14,00 | 7,00 | 12,00 | | | 11,00 | 13,00 | 9,00 | 11,00 | | | | |
| Nektarynki | | kg | 5,50 | 7,50 | | | 8,00 | 8,00 | | | 7,50 | 9,00 | 11,00 | 12,00 | | |
| Pomarańcze | | kg | 5,00 | 6,00 | | | 6,00 | 8,00 | 7,00 | 9,00 | 5,50 | 8,50 | 4,50 | 5,50 | 5,00 | 8,00 |
| Śliwki | | kg | 3,80 | 7,50 | | | | | 9,00 | 10,00 | 7,00 | 11,50 | | | | |
| Winogrona | | kg | 6,00 | 11,00 | 10,00 | 12,00 | 10,00 | 15,00 | 11,00 | 13,00 | 11,11 | 16,67 | 13,00 | 14,00 | 11,00 | 16,00 |

Wykorzystanie możliwe wyłącznie z dokładnym podaniem źródła.

3.3. Zmiana cen hurtowych dla wybranego asortymentu owoców i warzyw

| Produkt | Jedn. | Cena zł/jedn | | | | Zmiany ceny (%) | | | | | | | |
|----------------------------|--------|--------------|-------|------------|-------|--|-------|--------|-------|--------|-------|--------|-------|
| | | 2024-08-22 | | 2024-08-16 | | w stosunku do poprzedniego notowania*) | | 2 tyg. | | 3 tyg. | | 4 tyg. | |
| | | Min | Max | Min | Max | Min | Max | Min | Max | Min | Max | Min | Max |
| 1 | 2 | 3 | 4 | 5 | 6 | 7 | 8 | 9 | 10 | 11 | 12 | 13 | 14 |
| Warzywa krajowe | | | | | | | | | | | | | |
| Bocznaki | kg | 22,13 | 25,63 | 22,83 | 27,50 | -3,1 | -6,8 | 0,0 | 0,0 | 0,0 | 0,0 | 6,0 | 0,0 |
| Buraki ćwikłowe | kg | 1,54 | 2,06 | 1,43 | 1,88 | 7,6 | 9,2 | 22,2 | 12,7 | 22,2 | 40,3 | 51,8 | 34,2 |
| Cebula biała | kg | 1,99 | 2,65 | 2,06 | 2,80 | -3,2 | -5,4 | -0,6 | -3,9 | -0,6 | 10,8 | 6,9 | 7,7 |
| Kalafior | szt. | 6,57 | 8,14 | 5,83 | 7,75 | 12,7 | 5,1 | 15,0 | 16,3 | 15,0 | 25,3 | 19,5 | 19,2 |
| Kapusta biała | kg | 1,36 | 1,74 | 1,36 | 1,79 | 0,0 | -2,8 | -3,5 | -2,8 | -3,5 | -10,3 | 5,8 | -4,8 |
| Marchew | kg | 1,77 | 2,27 | 1,82 | 2,43 | -2,5 | -6,7 | 12,5 | 3,2 | 12,5 | 8,2 | 12,5 | -2,3 |
| Ogórki gruntowe | kg | 4,82 | 7,26 | 5,98 | 8,30 | -19,4 | -12,5 | -23,2 | -18,4 | -23,2 | -14,6 | 10,2 | 11,7 |
| Ogórki szklarniowe | kg | 5,91 | 7,64 | 6,83 | 8,27 | -13,4 | -7,5 | 10,4 | 15,3 | 10,4 | 27,4 | 30,2 | 39,0 |
| Papryka czerwona | kg | 5,43 | 6,86 | 6,00 | 6,92 | -9,5 | -0,9 | -13,6 | -11,9 | -13,6 | -2,0 | -28,4 | -22,4 |
| Papryka zielona | kg | 3,75 | 4,90 | 3,94 | 5,13 | -4,8 | -4,4 | -12,8 | -9,3 | -12,8 | -7,5 | -33,0 | -31,9 |
| Papryka żółta | kg | 4,88 | 6,13 | 4,83 | 5,83 | 0,9 | 5,0 | 0,0 | -16,9 | 0,0 | -21,0 | -42,6 | -42,4 |
| Pietruszka | kg | 7,13 | 8,80 | 7,08 | 9,00 | 0,6 | -2,2 | -10,9 | -6,7 | -10,9 | -0,4 | -19,3 | -20,6 |
| Pomidory | kg | 3,88 | 4,90 | 3,89 | 5,08 | -0,2 | -3,5 | 2,8 | -1,4 | 2,8 | 7,0 | -4,3 | -0,2 |
| Pomidory gruntowe | kg | 2,24 | 3,12 | 2,34 | 3,28 | -4,3 | -4,9 | -8,6 | -7,7 | -8,6 | -29,6 | -40,6 | -38,8 |
| Pomidory malinowe | kg | 3,98 | 5,08 | 3,89 | 5,08 | 2,2 | 0,0 | 9,1 | 6,8 | 9,1 | 13,0 | -2,3 | -0,2 |
| Pory | szt. | 2,79 | 3,64 | 2,58 | 3,33 | 7,8 | 9,3 | -14,3 | -2,9 | -14,3 | 9,3 | -5,0 | 4,1 |
| Rzodkiewka | peczek | 1,80 | 2,27 | 1,63 | 2,23 | 10,2 | 1,7 | 6,8 | 3,2 | 6,8 | 4,8 | 5,9 | 6,5 |
| Salata | szt. | 2,57 | 3,21 | 2,58 | 3,33 | -0,5 | -3,6 | 0,0 | -3,4 | 0,0 | -3,1 | -1,7 | -1,1 |
| Selery | kg | 4,64 | 5,59 | 4,82 | 6,08 | -3,6 | -8,2 | -11,9 | -10,1 | -11,9 | -2,9 | -9,8 | -7,9 |
| Ziemniaki | kg | 1,24 | 1,62 | 1,16 | 1,59 | 7,0 | 2,2 | 4,8 | 7,0 | 4,8 | 3,5 | -16,1 | -21,1 |
| Ziemniaki młode | kg | 2,00 | 2,33 | 1,22 | 1,72 | 63,6 | 35,5 | 43,5 | 30,1 | 43,5 | 26,8 | 33,3 | 23,2 |
| Owoce krajowe | | | | | | | | | | | | | |
| Brzoskwinie | kg | 6,01 | 8,67 | 5,08 | 8,20 | 18,3 | 5,7 | 14,8 | 4,0 | 14,8 | 4,8 | 22,2 | 8,3 |
| Gruszki | kg | 4,42 | 5,92 | 4,50 | 5,50 | -1,9 | 7,6 | -11,7 | -5,3 | -11,7 | -2,7 | -12,5 | -5,3 |
| Maliny | kg | 23,00 | 28,57 | 20,20 | 25,80 | 13,9 | 10,7 | 15,0 | 1,4 | 15,0 | -6,0 | -20,7 | -17,2 |
| Morele | kg | 10,23 | 13,50 | 8,00 | 11,33 | 27,8 | 19,1 | 5,8 | 26,6 | 5,8 | 11,9 | 13,6 | 20,0 |
| Nektarynki | kg | 5,75 | 7,50 | 5,75 | 7,50 | 0,0 | 0,0 | 0,0 | -6,3 | 0,0 | -11,8 | 15,0 | 25,0 |
| Śliwki | kg | 3,90 | 5,83 | 3,90 | 6,40 | 0,0 | -8,9 | -0,4 | -10,3 | -0,4 | -9,1 | -13,3 | -22,2 |
| Truskawki | kg | 16,00 | 19,58 | 15,60 | 18,30 | 2,6 | 7,0 | 8,5 | 8,8 | 8,5 | 3,1 | -1,8 | -3,1 |
| Porzeczki czerwone | kg | 12,67 | 15,00 | 10,33 | 12,67 | 22,6 | 18,4 | 62,4 | 41,5 | 62,4 | 60,7 | 68,9 | 50,0 |
| Wiśnie | kg | 9,00 | 10,50 | 9,00 | 10,50 | 0,0 | 0,0 | -27,0 | -25,0 | -27,0 | -12,5 | 11,7 | 10,5 |
| Jabłka: | | | | | | | | | | | | | |
| <i>Antonówki</i> | kg | 3,33 | 3,92 | 3,88 | 3,44 | -14,3 | 13,7 | -14,2 | -5,5 | -14,2 | -5,5 | -15,6 | -9,6 |
| <i>Celesta</i> | kg | 2,96 | 4,00 | 3,51 | 4,23 | -15,5 | -5,3 | -25,9 | -18,0 | -25,9 | 20,1 | | |
| <i>Early Geneva</i> | kg | 3,33 | 4,67 | 3,33 | 4,67 | 0,0 | 0,0 | 0,0 | 0,0 | 0,0 | -17,7 | -14,9 | -8,2 |
| <i>Ligol</i> | kg | 1,67 | 4,00 | 1,67 | 4,00 | 0,0 | 0,0 | 0,0 | 0,0 | 0,0 | 18,0 | -36,2 | 4,3 |
| <i>Lobo</i> | kg | 2,67 | 4,67 | 2,67 | 4,67 | 0,0 | 0,0 | 0,0 | 0,0 | 0,0 | 0,0 | -20,0 | 13,5 |
| <i>Papierówki</i> | kg | 2,33 | 3,83 | 2,33 | 3,83 | 0,0 | 0,0 | -9,7 | -6,1 | -9,7 | -17,1 | -39,1 | -14,8 |
| <i>Paulared</i> | kg | 2,87 | 3,98 | 3,39 | 4,19 | -15,2 | -5,2 | -8,1 | -9,1 | -8,1 | -9,4 | -14,9 | -13,2 |
| <i>Piros</i> | kg | 3,40 | 4,13 | 3,50 | 4,33 | -2,9 | -4,6 | 4,1 | -8,2 | 4,1 | -12,1 | -14,4 | -19,5 |
| Warzywa importowane | | | | | | | | | | | | | |
| Czosnek | kg | 9,00 | 15,50 | 8,00 | 13,00 | 12,5 | 19,2 | 0,0 | 34,8 | 0,0 | 34,8 | -50,0 | -38,0 |
| Owoce importowane | | | | | | | | | | | | | |
| Ananasy | szt. | 6,00 | 9,67 | 6,00 | 9,60 | 0,0 | 0,7 | 0,0 | 5,5 | -4,8 | -1,4 | 7,1 | -5,2 |
| Banany | kg | 4,57 | 5,83 | 4,81 | 5,89 | -5,2 | -0,9 | -2,5 | -0,2 | -8,5 | -0,8 | -8,5 | -0,8 |
| Brzoskwinie | kg | 6,63 | 8,13 | 6,38 | 8,38 | 3,9 | -3,0 | -3,6 | 0,0 | -4,0 | -5,5 | -11,7 | -11,7 |
| Cytryny | kg | 6,89 | 7,83 | 6,87 | 7,76 | 0,3 | 0,8 | 1,4 | 3,0 | 3,2 | 3,9 | 3,8 | 4,3 |
| Grejpfruty | kg | 5,54 | 6,86 | 5,55 | 6,67 | -0,1 | 2,8 | 0,0 | 0,0 | 2,8 | -3,2 | 2,8 | -3,2 |
| Gruszki | kg | 6,58 | 7,89 | 6,58 | 7,89 | 0,0 | 0,0 | -7,1 | 2,2 | -7,1 | 2,2 | -7,1 | 2,2 |
| Mandarynki | kg | 6,13 | 9,41 | 6,75 | 8,92 | 5,8 | 4,9 | -2,9 | 1,6 | -4,8 | -1,5 | -0,3 | -3,2 |
| Morele | kg | 9,25 | 12,50 | 9,25 | 12,25 | 0,0 | 2,0 | 0,0 | 2,0 | 5,7 | -7,4 | 2,8 | 0,8 |
| Nektarynki | kg | 8,00 | 9,13 | 7,25 | 8,63 | 10,3 | 5,8 | 3,6 | 5,9 | 28,0 | 17,4 | -1,2 | -11,4 |
| Śliwki | kg | 6,60 | 9,67 | 6,67 | 9,67 | -1,0 | 0,0 | -31,7 | -18,3 | -74,4 | -68,4 | -70,4 | -63,5 |
| Winogrona | kg | 10,30 | 13,95 | 10,85 | 14,11 | 1,0 | -0,8 | 4,6 | -1,3 | 2,9 | 1,7 | 5,2 | 2,4 |

4. Ceny jabłek – organizacje producentów

Brak danych skupu

Skup jabłek przez organizacje producentów - główne odmiany

| Odmiana | PLN/100kg | PLN/100kg | Zmiana [%] |
|--------------------|-------------------|-------------------|------------|
| | 12.08 -18.08.2024 | 05.08 -11.08.2024 | |
| Jonagold/Jonagored | -- | -- | -- |

| Odmiana | PLN/100kg | PLN/100kg | Zmiana [%] |
|------------------------------------|-------------------|-------------------|------------|
| | 12.08 -18.08.2024 | 05.08 -11.08.2024 | |
| Średnia ważona (wszystkie odmiany) | -- | -- | -- |

Sprzedż jabłek przez organizacje producentów - główne odmiany

| Odmiana | PLN/100kg | PLN/100kg | Zmiana [%] |
|--------------------|-------------------|-------------------|------------|
| | 12.08 -18.08.2024 | 05.08 -11.08.2024 | |
| Golden | 315,1 | 236,5 | 24,9 |
| Idared | 304,7 | 299,4 | 1,8 |
| Jonagold/Jonagored | 273,5 | 286,4 | -4,7 |

"Boskoop, Cortland, Elstar, Gala, Gloster, Gc

| Odmiana | PLN/100kg | PLN/100kg | Zmiana [%] |
|------------------------------------|-------------------|-------------------|------------|
| | 12.08 -18.08.2024 | 05.08 -11.08.2024 | |
| Średnia ważona (wszystkie odmiany) | 300,0 | 273,6 | 8,8 |

* - odmiany jabłek, dla których pobierane są ceny:

"Boskoop, Cortland, Elstar, Gala, Gloster, Golden delicious, Idared, Jonagold/Jonagored, Ligol, Lobo, Red delicious, Shampion"

5. Średnie ceny zakupu owoców i warzyw płacone przez sieci handlowe

| OWOCE - luzem | | | |
|------------------------------------|--------------|------------|------------|
| Towar | Cena w zł/kg | | Zmiana [%] |
| | 18.08.2024 | 11.08.2024 | |
| Jabłka wg odmian (krajowe): | | | |
| Gala | 3,63 | 3,58 | 1,4 |
| Golden delicious | 3,20 | 3,31 | -3,3 |
| Idared | 2,81 | 2,83 | -0,7 |
| Jonagold/jonagored | 3,15 | 3,18 | -0,9 |
| Ligol | 3,19 | 3,20 | -0,3 |
| Szampion | 3,22 | 3,22 | 0,0 |
| Pomarańcze odmiany: | | | |
| nieokreślone | 5,88 | 4,98 | 18,1 |
| Brzoskwinie (import): | | | |
| żółty miąższ | 6,47 | 6,73 | -3,9 |
| nieokreślone | 6,32 | 6,14 | 2,9 |
| Nektaryny (import): | | | |
| żółty miąższ | 6,23 | 5,80 | 7,4 |
| nieokreślone | 6,18 | 6,20 | -0,3 |

WARZYWA - luzem

| Towar | Cena w zł/kg | | Zmiana [%] |
|-----------------------|--------------|------------|------------|
| | 18.08.2024 | 11.08.2024 | |
| krajowe | | | |
| Marchew | 1,72 | 1,86 | -7,5 |
| Pomidory na gałązkach | 3,37 | 3,00 | 12,3 |
| Pomidory okrągłe | 4,34 | 3,98 | 9,0 |
| Pomidory typu cherry | 7,22 | 7,80 | -7,4 |
| Ziemniaki | 1,36 | 1,35 | 0,7 |
| z importu | | | |
| Marchew | 1,98 | -- | -- |
| Pomidory na gałązkach | 4,19 | 3,65 | 14,8 |
| Pomidory typu cherry | 15,18 | 16,70 | -9,1 |

WARZYWA - opakowania do 2 kg

| Towar | Cena w zł/kg | | Zmiana [%] |
|-----------------------|--------------|------------|------------|
| | 18.08.2024 | 11.08.2024 | |
| krajowe | | | |
| Marchew | 2,43 | 2,85 | -14,7 |
| Pomidory na gałązkach | 8,02 | 8,66 | -7,4 |
| Pomidory okrągłe | 5,74 | 6,92 | -17,1 |
| Pomidory typu cherry | 11,67 | 12,38 | -5,7 |
| Ziemniaki | 2,98 | 2,76 | 8,0 |
| z importu | | | |
| Pomidory typu cherry | 14,84 | 11,92 | 24,5 |

Dane podane w tabelach oznaczają ostatni dzień analizowanego tygodnia.

6. Wykresy – średnie ceny na rynkach hurtowych 2024r.

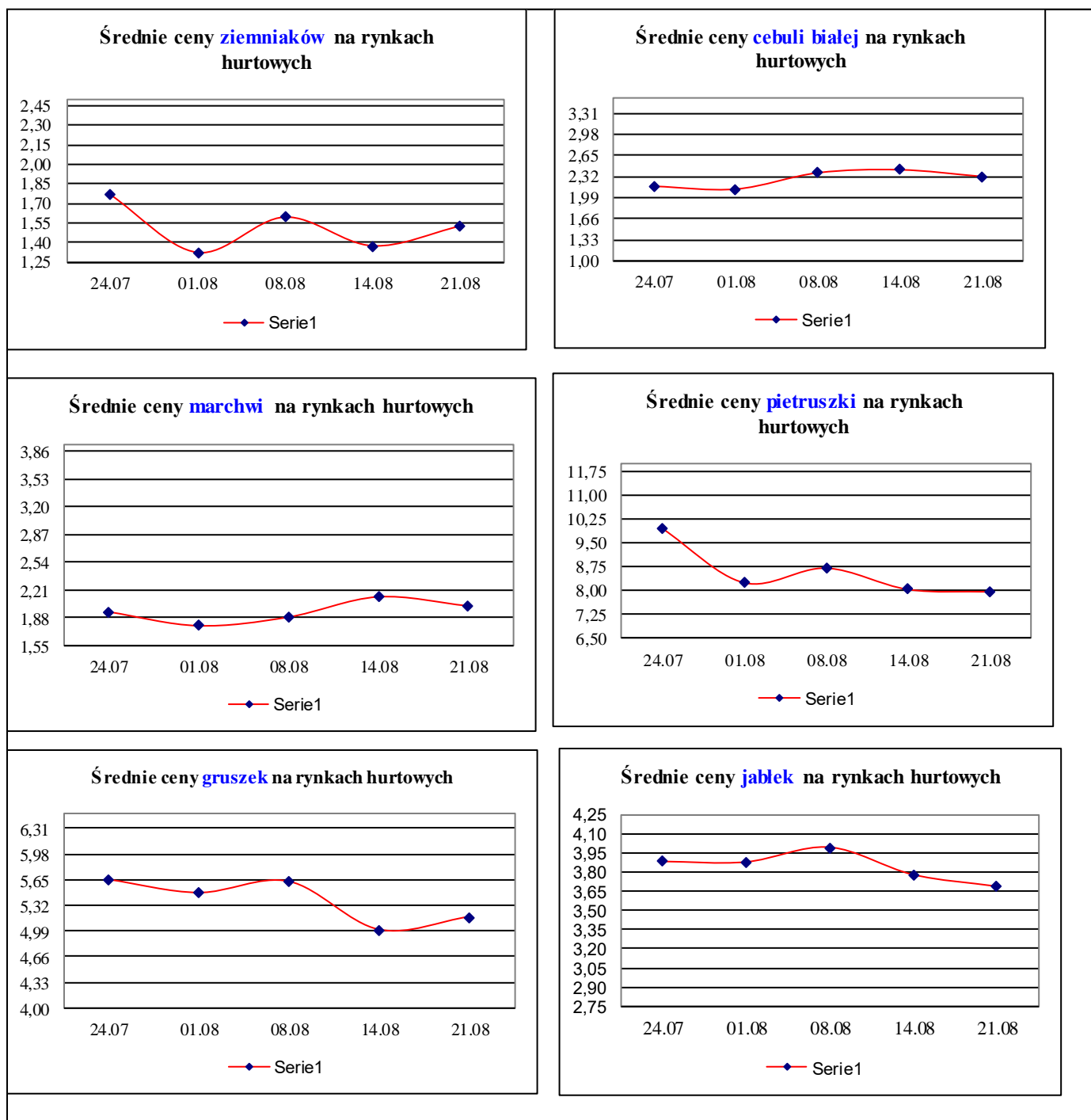

7. Wykres – średnie ceny jabłek w Polsce w 2022/23/24 r.



Wykorzystanie możliwe wyłącznie z dokładnym podaniem źródła.

Ceny jabłek odmiany *Shampion* na rynkach hurtowych

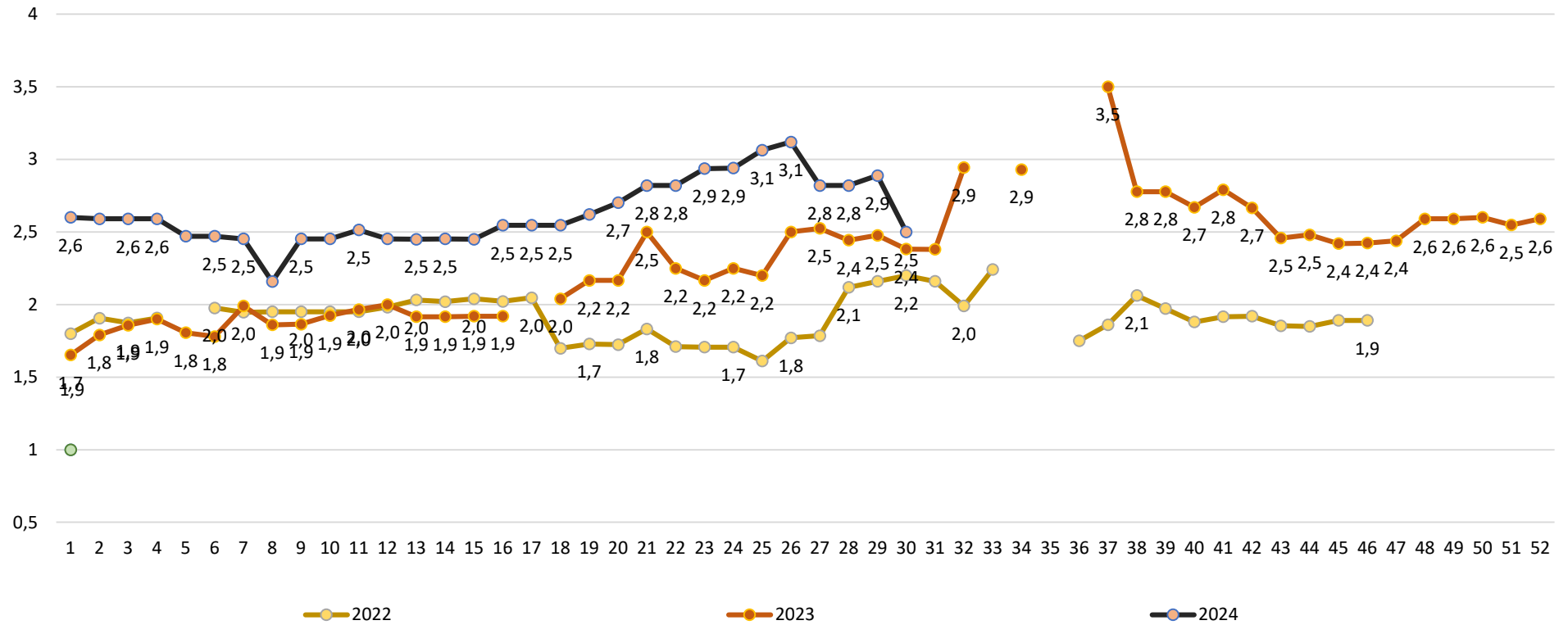

Wykorzystanie możliwe wyłącznie z dokładnym podaniem źródła.

Średnie ceny zakupu jabłek (luzem) płacone przez podmioty handlu detalicznego

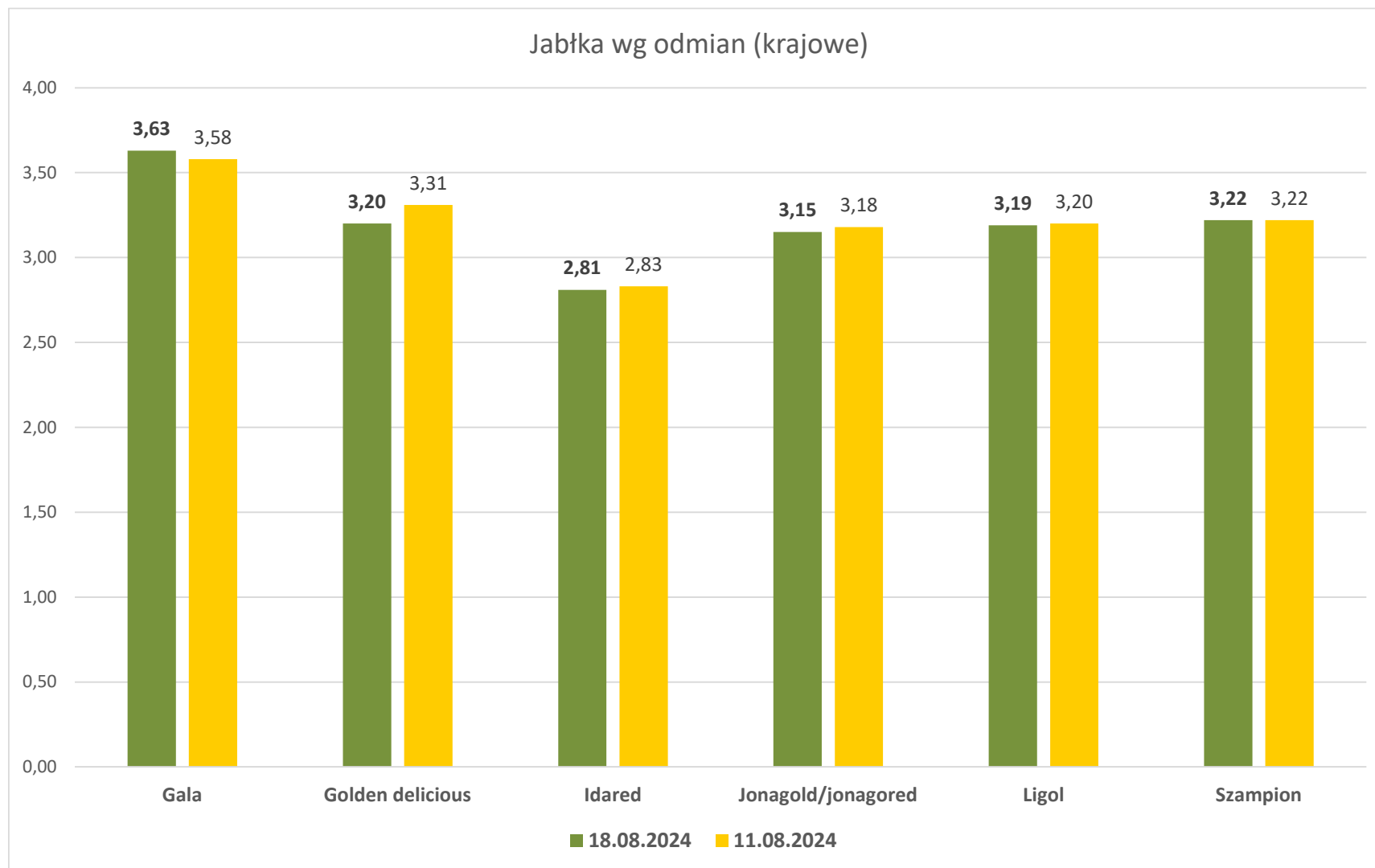

Wykorzystanie możliwe wyłącznie z dokładnym podaniem źródła.

Średnie ceny zakupu warzyw (luzem) płacone przez podmioty handlu detalicznego

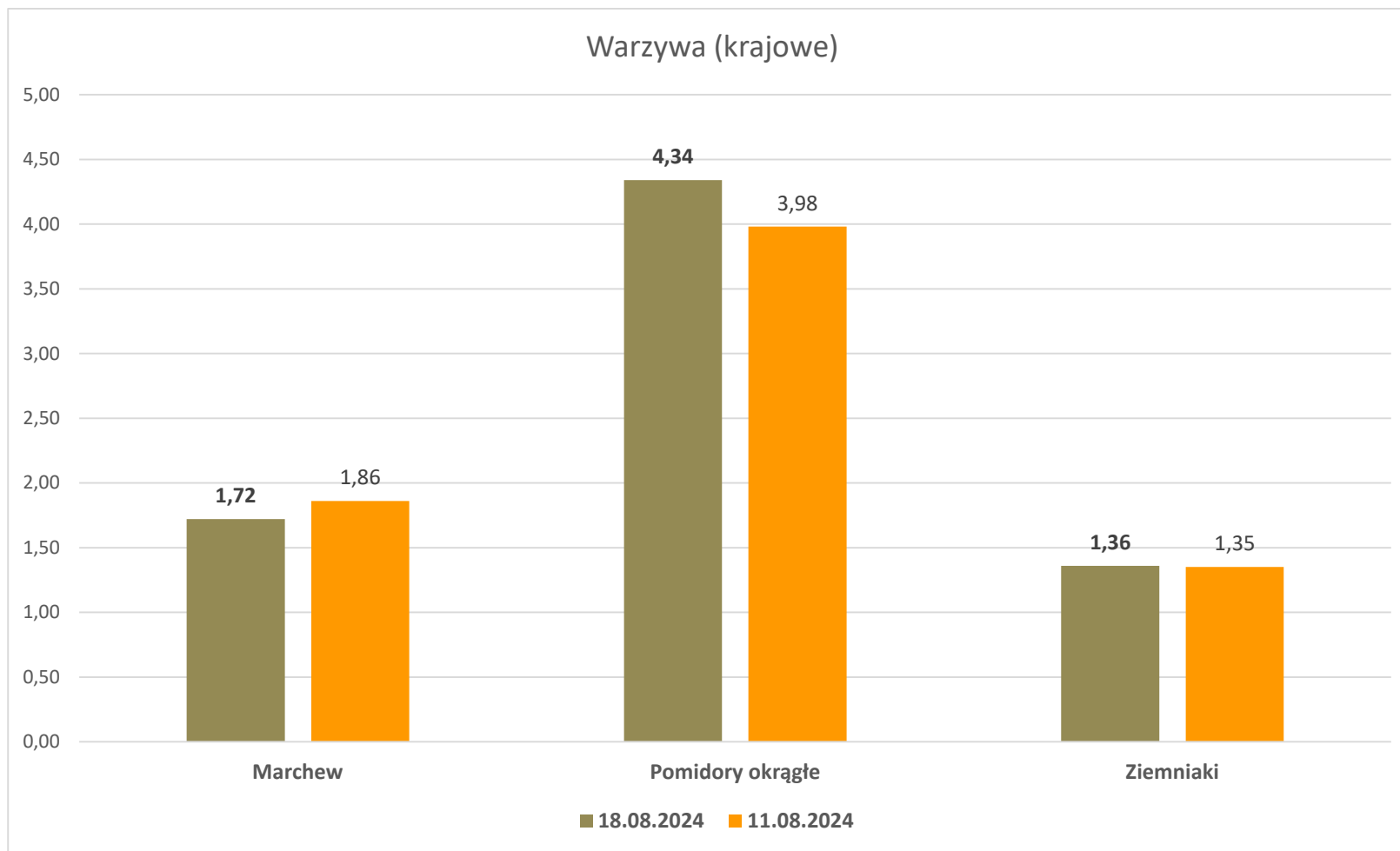

Wykorzystanie możliwe wyłącznie z dokładnym podaniem źródła.

Wydawca: Ministerstwo Rolnictwa i Rozwoju Wsi; 00-930 Warszawa ul. Wspólna 30

tel. (022) 623 27 67; fax (022) 623 27 06, 623 27 07

Adres internetowy: [strona ZSRIR](#); **E-mail:** Biuletyn@minrol.gov.pl

Autor: Tomasz Chruśliński tel. (022) 623-27-67; E-mail: Tomasz.Chruslinski@minrol.gov.pl,

Warunki dostępu do publikacji:

Tygodnik jest udostępniany zainteresowanym osobom bezpłatnie.

Rynek owoców i warzyw świeżych - ukazuje się w każdy czwartek.