



ZINTEGROWANY SYSTEM ROLNICZEJ INFORMACJI RYNKOWEJ

RYNEK OWOCÓW I WARZYW ŚWIEŻYCH

NR 8/2023

02.03.2023 r.

Notowania za okres: 27.02 – 01.03.2023 r.

Biuletyn tygodniowy.

Informacje zamieszczane w niniejszym biuletynie przekazywane są przez podmioty włączone do Zintegrowanego Systemu Rolniczej Informacji Rynkowej (ZSRIR).

Podstawy prawne:

- ustawa z dnia 30 marca 2001 r. o rolniczych badaniach rynkowych (Dz.U. 2015, poz. 1160 – tekst jednolity);
- rozporządzenie Ministra Rolnictwa i Rozwoju Wsi z dnia 8 marca 2021 r. w sprawie zbieranych danych rynkowych (Dz. U. z 2021 r., poz. 589).

Spis treści

1. Ceny skupu – Instytut Ekonomiki Rolnictwa i Gospodarki Żywnościowej	3
1.1. Ceny skupu netto w zakładach przetwórczych i chłodniach (zł/kg)	3
1.2. Ceny skupu netto warzyw i owoców w spółdzielniach ogrodnich (zł/kg)	4
2. Średnie tygodniowe ceny producenta – Krajowa Rada Izb Rolniczych	6
3. Rynek hurtowy	7
3.1. Cena warzyw na rynkach hurtowych	7
3.2. Cena owoców na rynkach hurtowych	8
3.3. Zmiana cen hurtowych dla wybranego asortymentu owoców i warzyw	9
4. Ceny jabłek – organizacje producentów	10
4.1. Ceny jabłek w skupie	10
4.2. Ceny jabłek w sprzedaży	10
5. Średnie ceny zakupu owoców i warzyw płacone przez sieci handlowe	11
6. Wykresy – średnie ceny na rynkach hurtowych	12
7. Wykres – średnie ceny jabłek w Polsce w 2022 r.	13

Dodatkowe informacje.

1. Informacje dot. cen skupu dostarczane są przez IERiGŻ Zakład Ekonomiki Gospodarstw Rolnych i Ogrodnich

2. Informacje dot. cen producenta dostarczane są przez KRIR MRiRW

3. Informacje dot. cen hurtowych dostarczone są przez przedstawicieli niżej wymienionych rynków hurtowych i ośrodków doradztwa rolniczego.

Warszawski Rolno-Spożywczy Rynek Hurtowy S.A. – **Bronisze** – www.bronisze.com.pl; **Gięda** - Białystok Podlaskie Centrum Rolno Towarowe S.A. - <https://www.podlaskiecentrum.pl/>; **Lubelski Rynek Hurtowy S.A.** – **Lublin** – www.elizowka.pl, Wielkopolska Gildia Rolno-Ogrodnicza S.A. – **Poznań** – www.wgro.com.pl; Podkarpackie Centrum Hurtowe Agrohurt S.A. – **Rzeszów** – www.mgrt.rzeszow.pl; Zachodniopomorskie Centrum Hurtowe **Rolhurt**- www.rolhurt.pl, **Mewat Bydgoszcz** - www.targowisko.mewat.pl, **Rolno-spożywczy rynek hurtowy**- <http://www.targpiast.com.pl/>, Łódzki Rynek Hurtowy ZJAZDOWA S.A. <https://zjazdowa.com.pl/>, Radomska Gięda Rolna - <https://rsrh-radom.pl/>, Targowisko Miejskie Sandomierz - <http://targowiskasandomierz.pl/>, Kompleks Handlowy RYBITWY - <https://khrybitwy.pl/>.

4. Informacje dot. cen targowiskowych ziemniaków i cebuli dostarczone są przez pracowników ośrodków doradztwa rolniczego.

1. Ceny skupu – Instytut Ekonomiki Rolnictwa i Gospodarki Żywnościowej

1.1. Ceny skupu netto w zakładach przetwórczych i chłodniach (zł/kg)

Ceny skupu netto w zakładach przetwórczych i chłodniach zbierane 27-28 II 2023 r. (zł/kg)

Województwa	Cebula obrana	Buraki ćwikłowe	Pory	Marchew na kostkę	Marchew na plastry	Jabłka przemysłowe
dolnośląskie						
kujawsko-pomor.		0,77z				
kujawsko-pomor.	3,70z-3,80z		1,78z	0,65z		
kujawsko-pomor.	3,70z-3,85z	0,76z		0,45-0,60z	0,70-0,74z	
kujawsko-pomor.						0,457-0,53z
lubelskie	3,60z-3,80z				0,73z	
lubelskie						
lubelskie						
lubelskie		0,75z				
lubuskie						
łódzkie			1,69-1,77z			
łódzkie						
małopolskie					0,65-0,74z	0,47-0,54z
mazowieckie						0,54z
mazowieckie						
podkarpackie	3,70z-3,80z	0,76z				
podkarpackie				0,65z		
podlaskie				0,40-0,60z		0,46-0,53z
podlaskie						
śląskie						
świętokrzyskie						
wielkopolskie						
wielkopolskie						
zachodnio-pomor.			1,78z			
średnio	3,70z-3,90z	0,75z-0,77z	1,69-1,78z	0,43-0,63z	0,65-0,74z	0,47-0,53z
tydzień temu	3,36-3,58z	0,75z	1,69-1,78z	0,43-0,65z	0,65-0,76z	0,45-0,54z
rok temu	1,45z	0,55z	1,45z	0,44z	0,50z	0,57z

Ceny zbierane w dniach: 27-28.02.2023 r.

1.2. Ceny skupu warzyw i owoców w spółdzielniach ogrodniczych (zł/kg)

Ceny skupu netto warzyw i owoców w spółdzielniach ogrodniczych zbierane 27-28 II 2023 r.

Województwo	Buraki ćwikłowe	Cebula	Czosnek/główka	Kapusta biała	Kiszona kapusta	Ogórki kiszone
lubelskie				1,60-1,70	3,70	
lubelskie	1,35-1,45	2,98	1,43	1,65-1,70		6,00
łódzkie		3,10	1,40	1,65-1,75	3,80	
łódzkie	1,10-1,20			1,66		5,60
małopol.	1,20-1,40	2,96	1,43		3,78	
małopol.		2,95			3,80	
małopol.	1,35			1,65	4,50	
małopol.	1,45	2,98	1,42	1,45-1,60		6,00
mazowiec.	1,40	2,98	1,40	1,70	3,80	5,90
podkarp.	1,30			1,50-1,60		
podkarp.	1,45	3,10	1,42			5,50
Cena średnia	1,10-1,45	3,01	1,42	1,45-1,75	3,90	5,80
tydzień temu	1,45	2,97	1,42	1,40-1,80	4,15	5,98
rok temu	1,24	1,44	1,08	1,29	2,63	5,44

Województwo	Rzodkiewka/b	Marchew	Pieczarki	Pietruszka	Pory	Selery
lubelskie		1,75	7,90	3,35	3,60	2,60
małopol.	2,45	1,67	7,67	3,30	2,70a	2,45-2,70
małopol.	2,40			3,20	2,60a	
małopol.		1,78	7,60	3,10	3,55	2,60
mazowiec.	2,40	1,70	7,65	3,30	3,55	2,70
podkarp.	2,30	1,80	7,80	3,25	2,60a	2,50
podkarp.	2,35	1,70	7,90		3,60	2,60
Cena średnia	2,38	1,73	7,75	3,25	3,58(2,65a)	2,60
tydzień temu	2,53	1,77	7,80	3,45	3,57 (2,79 a)	2,66
rok temu	-	1,05	7,47	3,08	1,20a	2,60

a/sztuka, b/peczek

Ceny zbierane w dniach: **27-28.02.2023 r.**

Wykorzystanie możliwe wyłącznie z dokładnym podaniem źródła.

Województwo	Gruszki	Jabłka deserowe*	Idared	Jonagold	Szampion	Golden Delicious	Gala	Jabłka przemysłowe
lubelskie		1,10-1,50	1,10	1,35	1,30	1,40-1,50	1,30	0,45
łódzkie								0,46
łódzkie	4,45							0,48
łódzkie	4,30	1,00-1,45	1,00-1,20		1,30	1,45	1,30	0,46
małopolskie								0,45
małopolskie		1,30			1,30			
małopolskie		1,10-1,35	1,10-1,15				1,35	
małopolskie								0,47
małopolskie		1,15-1,30	1,15				1,30	0,47
mazowiec.	4,40	1,10-1,30	1,10-1,20	1,30				0,48
mazowiec.	4,40	1,20-1,45		1,20	1,30	1,45	1,35	0,47
podkarp.								
podkarp.		1,10-1,35	1,10				1,35	0,48
Cena średnia	4,39	1,00-1,40	1,00-1,20	1,20-1,35	1,30	1,40-1,50	1,30-1,35	0,47
tydzień temu	4,56	1,42	1,15	1,30	1,32	1,45	1,31	0,46
rok temu	4,45	1,35	1,13	1,22	1,15	1,47	-	0,46

s/"suchy" przemysł, */jabłka w kal. 65+ i do średniej nie wliczana jest odmiana Antonówka

2. Średnie tygodniowe ceny producenta – Krajowa Rada Izb Rolniczych

Województwo/Towar	Mazowieckie			Świętokrzyskie			Wielkopolskie		
	20.02 - 26.02.2023r. cena w zł/kg (szt*)	13.02 - 20.02.2023r. cena w zł/kg (szt*)	tygodniowa zmiana ceny w %	20.02 - 26.02.2023r. cena w zł/kg (szt*)	13.02 - 20.02.2023r. cena w zł/kg (szt*)	tygodniowa zmiana ceny w %	20.02 - 26.02.2023r. cena w zł/kg (szt*)	13.02 - 20.02.2023r. cena w zł/kg (szt*)	tygodniowa zmiana ceny w %
Jabłka (op.5-20 kg) Golden delicious (70/80mm)	1,45	1,45	--	--	--	--	--	--	--
Jabłka (op.5-20 kg) Jonagold+Jonagored (70/80mm)	--	--	--	0,95	1,00	-5,0	--	--	--
Jabłka (op.5-20 kg) Idared (70/80mm)	--	--	--	0,95	0,95	0,0	--	--	--
Jabłka (op.5-20 kg) Shampion (70/80mm)	--	--	--	1,05	1,00	5,0	--	--	--
Jabłka (op.5-20 kg) Boskoop (70/80mm)	2,00	2,00	0,0	--	--	--	--	--	--
Jabłka (op.5-20 kg) Gala (65/70mm)	0,95	0,95	0,0	--	--	--	--	--	--
Gruszki (op.5-20 kg) Lukasówka (65/70 mm)	3,70	3,70	0,0	2,37	2,37	0,0	--	--	--
Cebula żółta 40-80 mm; op.5-25 kg	--	--	--	--	--	--	--	--	--
Cebula biała 40-80 mm op.5-25 kg	3,85	3,35	14,9	3,90	3,90	0,0	3,20	2,36	35,3
Marchew wszystkie odmiany pakowane luzem	2,15	2,05	4,9	1,90	1,90	0,0	2,81	2,16	30,4
Pietruszka korzeń op. 10 kg	--	--	--	3,80	3,30	15,2	4,12	4,13	-0,1
Pomidory, typ okrągły; op. 5-6-kg	--	--	--	--	--	--	--	--	--
Ogórki, typ gładkie; op. 5-6 kg	--	--	--	--	--	--	--	--	--
Seler	--	--	--	3,30	3,30	--	3,30	3,31	-0,1
Sałata masłowa za główkę	--	--	--	--	--	--	--	--	--
Szparagi biało/fioletowe >16mm	--	--	--	--	--	--	--	--	--
Burak ćwikłowy op. 10-15 kg	--	--	--	1,25	1,20	4,2	1,50	1,47	1,8
Kalafior 12-20 cm	--	--	--	--	--	--	--	--	--
Kapusta biała zł/kg	--	--	--	0,80	0,80	0,0	0,92	0,92	0,0
Rzodkiewka za pęczek 10 szt	--	--	--	--	--	--	--	--	--
Ziemniaki (op. 15 kg)	--	--	--	1,10	1,10	0,0	--	--	--
Pieczarki 30-65 mm	--	--	--	12,00	9,00	33,3	7,86	7,43	5,8

Wykorzystanie możliwe wyłącznie z dokładnym podaniem źródła.

3. Rynek hurtowy

3.1. Cena warzyw na rynkach hurtowych

Ceny **WARZYW** na rynkach hurtowych w dniu: 27.02- 01.03.2023r

		Bronisze		Kalisz		Lublin		Łódź		Poznań		Radom		Rzeszów	
Data notowania		2023-02-27		2023-02-28		2023-02-28		2023-02-27		2023-02-27		2023-02-27		2023-03-01	
Owoce		Max	Min	Max	Min	Max	Min	Max	Min	Max	Min	Max	Min	Max	Min
KRAJOWE															
Buraki ćwikłowe	kg	1,00	1,50	1,50	1,80	1,60	1,80	0,90	1,50	2,20	2,80	1,30	1,50	1,60	2,00
Cebula biała	kg	4,35	4,75	4,00	4,00	4,53	5,00	3,00	4,00	3,50	4,50	3,50	4,00	5,40	5,60
Kapusta biała	kg	0,70	1,20	1,20	1,20	1,40	1,50	0,75	1,50	1,80	2,00	1,20	2,00	1,50	1,80
Marchew	kg	2,65	3,00	3,00	3,50	2,40	2,50	2,50	3,10	3,00	3,50	2,60	3,00	2,70	2,90
Ogórki długie	kg			20,00	22,00									23,00	25,00
Ogórki krótkie	kg	18,00	20,00									20,00	22,00		
Pietruszka	kg	4,75	6,00	4,50	5,00	4,60	6,00	4,00	7,00	4,40	5,00	5,50	6,50	5,00	6,00
Pomidory	kg							6,67	8,33						
Pomidory malinowe	kg	26,00	29,00	25,00	28,33	15,84	25,00	13,33	26,67	28,33	33,33	20,00	23,00	27,00	30,00
Pory	szt.			4,00	4,00	2,00	4,00	2,00	3,00	2,50	2,80			2,50	3,00
Rzodkiewka	pęczek					2,40	3,20	1,80	2,70			2,00	3,00		
Sałata	szt.					3,30	4,50	2,50	4,00			3,00	3,50		
Selery	kg	2,00	2,50	3,60	3,60	3,40	3,60	2,00	4,00	4,40	5,00	3,50	4,50	5,40	5,60
Ziemniaki	kg	1,00	1,50	1,00	1,47	1,46	1,47	1,00	1,40	1,20	1,67	1,00	1,50	1,70	1,90
Boczniki	kg	13,50	20,00			18,00	18,67								
Pieczarki	kg	8,00	9,00	8,00	9,00	9,67	10,00	8,00	10,00	10,00	11,67	9,00	10,00	11,00	12,00
IMPORTOWANE															
Czosnek	kg	7,99	11,00	12,00	15,00	13,00	16,00								
Kalafior	szt.	8,50	12,00	10,00	10,00	8,00	11,00			8,75	9,38				
Ogórki długie	kg	10,00	19,00	18,00	20,00	18,00	18,24			15,56	18,22	18,00	20,00		
Papryka czerwona	kg	19,00	24,00	24,00	24,00	20,00	22,00			24,00	25,00				
Papryka zielona	kg	13,00	14,00	17,00	17,00					12,00	13,00				
Papryka żółta	kg	19,00	24,00	20,00	20,00	20,00	22,00			24,00	25,00				
Pomidory	kg	11,00	17,00	13,33	16,67	12,00	19,00			11,67	14,17	12,00	14,00		
Pomidory malinowe	kg			15,00	20,00					17,00	18,00				
Rzodkiewka	pęczek	2,50	3,00	3,00	3,00					2,70	3,00				
Sałata	szt.	4,00	5,00	2,81	2,81					4,00	4,45	5,00	5,50		
Ziemniaki młode	kg	2,50	4,00			4,00	4,00								

Wykorzystanie możliwe wyłącznie z dokładnym podaniem źródła.

3.2. Cena owoców na rynkach hurtowych

Ceny **OWOCÓW** na rynkach hurtowych w dniu: 27.02- 01.03.2023r

Miejscowość			Bronisze		Kalisz		Lublin		Łódź		Poznań		Radom		Rzeszów	
Data notowania			2023-02-27		2023-02-28		2023-02-28		2023-02-27		2023-02-27		2023-02-27		2023-03-01	
Owoce	Odm.	Jedn.	Min	Max	Min	Max	Min	Max	Min	Max	Min	Max	Min	Max	Min	Max
KRAJOWE																
Gruszki		kg	4,75	6,00	5,00	5,00	1,75	6,00	1,50	6,00	4,50	5,00	4,00	5,00	4,40	4,60
Jabłka																
	<i>Boskoop</i>	kg					1,33	2,33			2,67	2,67				
	<i>Cortland</i>	kg	1,66	3,00	2,00	3,00			1,00	2,33	2,33	2,67				
	<i>Gala</i>	kg	1,00	2,33	2,00	2,00			1,00	2,00	2,33	2,67				
	<i>Gloster</i>	kg	1,00	2,00	2,00	2,00										
	<i>Golden</i>	kg	1,25	3,00												
	<i>Jonagold</i>	kg	1,00	2,00												
	<i>Jonagored</i>	kg	1,00	2,00	2,00	2,00			1,00	1,67						
	<i>Ligol</i>	kg	1,00	2,00	2,00	2,00			1,00	1,67						
	<i>Ogórki długie</i>	kg	1,00	2,00	2,00	2,00			1,00	1,67						
	<i>Lobo</i>	kg	1,50	3,00	2,00	2,67	1,33	2,33	1,00	2,00	2,33	2,67				
	<i>Szampion</i>	kg	1,25	2,33	1,67	2,00	1,33	2,33	1,00	1,67	2,33	2,67				
	<i>Szara Reneta</i>	kg	1,50	2,66	2,00	2,33			1,33	2,33					2,05	2,10
IMPORTOWANE																
Ananasy		szt.	4,40	9,00	6,00	6,00	6,00	7,00	9,00	11,00			4,00	6,00	6,00	7,00
Banany		kg	6,30	7,00	6,67	6,94	6,00	7,00	6,67	7,22	6,11	7,33	6,30	7,00	5,56	6,11
Cytryny		kg	4,50	7,50	8,00	9,00	5,80	7,50	7,50	8,00	7,50	9,00	6,00	7,50	7,40	7,60
Grejpfruty		kg	4,00	22,00	5,00	7,00	6,00	7,00	6,47	7,06	7,14	10,00	5,00	6,00	5,50	6,00
Gruszki		kg	6,25	7,00	5,00	5,00			6,67	7,50	8,00	9,00				
Mandarynki		kg	4,00	10,00	6,00	12,00	6,00	10,00	7,00	11,00	7,00	14,00	7,00	8,00	6,00	7,00
Pomarańcze		kg	4,00	9,00	5,00	7,00	4,00	7,00	6,50	8,00	6,50	7,50	5,00	6,00	5,00	5,50
Śliwki		kg	4,00	8,00							12,00	13,00				
Truskawki		kg	20,00	25,00	22,00	24,00	26,00	30,00	24,00	26,00	22,73	23,64				
Winogrona		kg	15,00	22,50	18,00	22,00	16,60	18,45	17,68	19,51	14,44	18,89	18,00	20,00	18,00	19,00

Wykorzystanie możliwe wyłącznie z dokładnym podaniem źródła.

3.3. Zmiana cen hurtowych dla wybranego asortymentu owoców i warzyw

Produkt	Jedn.	Cena zł/jedn				Zmiany ceny (%)							
		2023-03-02		2023-02-23		w stosunku do poprzedniego notowania*)		2 tyg.		3 tyg.		4 tyg.	
		Min	Max	Min	Max	Min	Max	Min	Max	Min	Max	Min	Max
1	2	3	4	5	6	7	8	9	10	11	12	13	14
Warzywa krajowe													
Boczniki	kg	15,75	19,34	15,75	19,34	0,0	0,0	-6,0	-14,1	-6,0	-11,4	-8,3	-8,9
Buraki ćwikłowe	kg	1,44	1,84	1,39	1,81	4,1	1,6	23,2	13,2	23,2	10,0	8,2	7,0
Cebula biała	kg	4,04	4,55	3,26	3,78	23,9	20,3	43,1	25,6	43,1	46,2	66,3	52,0
Kapusta biała	kg	1,22	1,60	1,27	1,58	-3,6	1,1	11,8	4,7	11,8	-3,0	-0,8	0,0
Marchew	kg	2,69	3,07	2,30	2,84	17,1	8,0	25,7	20,1	25,7	17,6	27,2	21,2
Ogórki długie	kg	21,50	23,50	19,40	21,00	10,8	11,9	7,5	17,5	7,5	30,6	138,9	113,6
Pietruszka	kg	4,68	5,93	4,86	5,90	-3,8	0,5	22,7	25,4	22,7	26,1	14,0	17,8
Pomidory malinowe	kg	22,22	27,90	22,33	26,27	-0,5	6,2	27,1	7,8	27,1	11,2	27,1	12,7
Pory	szt.	2,60	3,36	2,50	3,20	4,0	5,0	15,0	26,3	15,0	15,2	17,3	26,8
Rzodkiewka	peczek	2,07	2,97	2,13	2,87	-3,1	3,5	10,2	10,9	10,2	9,9	9,9	11,5
Salata	szt.	2,93	4,00	3,23	3,97	-9,3	0,8	8,6	10,3	8,6	11,1	-2,8	0,0
Selery	kg	3,47	4,11	3,43	4,03	1,3	2,1	27,9	17,6	27,9	1,9	17,9	8,9
Ziemniaki	kg	1,19	1,56	1,18	1,54	1,2	1,4	7,6	6,0	7,6	2,7	-3,4	-2,4
Owoce krajowe													
Gruszki	kg	3,70	5,37	3,75	4,90	-1,3	9,6	7,7	8,7	7,7	15,7	22,2	17,1
Jablka:													
Cortland	kg	1,75	2,75	2,00	2,78	-12,5	-0,9	0,0	3,2	0,0	3,1	0,0	6,5
Jonagored	kg	1,33	1,89	1,50	2,00	-11,1	-5,6	0,0	9,7	0,0	3,0	0,0	9,7
Ligol	kg	1,58	2,20	1,73	2,33	-8,4	-5,7	-3,8	5,5	-3,8	9,5	0,0	3,1
Lobo	kg	1,63	2,53	1,79	2,58	-8,8	-1,9	-4,4	4,8	-4,4	3,6	0,0	5,6
Szampion	kg	1,52	2,20	1,65	2,33	-7,8	-5,7	-3,0	9,9	-3,0	9,6	0,0	3,1
Warzywa importowane													
Czosnek	kg	11,00	14,00	11,00	13,67	0,0	2,4	10,0	5,0	-12,0	-9,7	0,0	2,4
Kalafior	szt.	8,81	10,59	10,65	12,86	-17,3	-17,6	-27,6	-31,2	-35,4	-34,6	-30,2	-31,7
Ogórki długie	kg	15,91	19,09	15,25	18,47	4,3	3,4	3,8	12,6	27,6	24,3	41,5	32,7
Papryka czerwona	kg	21,75	23,75	18,50	21,00	17,6	13,1	20,8	11,0	59,9	58,3	73,7	60,5
Papryka zielona	kg	14,00	14,67	13,13	14,00	6,6	4,8	15,7	8,6	22,8	19,7	-39,1	-41,3
Papryka żółta	kg	20,75	22,75	19,75	22,00	5,1	3,4	-3,0	-4,4	23,5	23,6	52,6	29,3
Pomidory	kg	12,00	16,17	10,83	15,41	10,8	4,9	19,7	14,9	16,6	37,1	28,6	20,9
Rzodkiewka	peczek	2,73	3,00	2,50	2,90	9,3	3,4	20,8	16,5	34,4	26,8	34,2	29,0
Salata	szt.	3,95	4,44	4,00	4,49	-1,2	-1,0	3,3	-0,2	11,9	15,8	11,7	12,3
Ziemniaki młode	kg	3,25	4,00	3,25	4,00	0,0	0,0	8,3	0,0	-18,8	0,0		
Owoce importowane													
Ananasy	szt.	5,90	7,67	5,28	7,00	11,7	9,5	-4,3	-4,2	-10,2	-8,3	-7,7	0,3
Banany	kg	6,23	6,94	6,09	6,93	2,2	0,3	-4,0	-7,3	-4,6	-4,6	-3,7	-3,4
Cytryny	kg	6,67	8,01	6,29	7,73	6,1	3,7	4,9	2,9	3,0	2,1	3,9	2,2
Grejpfruty	kg	5,59	9,29	5,49	9,40	1,7	-1,1	-2,5	-2,3	-9,5	26,3	-1,2	-5,3
Gruszki	kg	6,48	7,13	6,42	7,00	1,0	1,8	1,5	-3,9	12,7	-0,1	10,4	7,1
Mandarynki	kg	6,13	9,41	6,64	10,40	-7,5	-1,1	0,0	-8,3	0,3	-3,2	1,4	1,2
Truskawki	kg	22,95	25,73	22,69	29,35	1,1	-12,3	-21,7	-28,3	7,2	-1,8	10,8	4,7
Winogrona	kg	16,82	20,05	14,78	18,69	13,8	7,3	4,4	-2,6	8,3	4,5	6,4	3,9

4. Ceny jabłek – organizacje producentów

4.1. Ceny jabłek w skupie

Odmiana	20.02 -26.02.2023	13.02 -19.02.2023	Zmiana [%]
Boskoop	123,5	--	--
Gala	164,1	147,4	11,3
Golden	140,3	84,0	67,0
Idared	77,7	90,1	-13,8
Jonagored	99,4	82,1	21,2
Ligol*)	104,0	102,2	1,8
Szampion	122,0	88,0	38,7

* - odmiana nie uwzględniona w zgłoszeniu

PLN/100kg

Odmiana	20.02 -26.02.2023	13.02 -19.02.2023	Zmiana [%]
Średnia ważona (wszystkie odmiany)	128,4	103,1	24,6

4.2. Ceny jabłek w sprzedaży

Odmiana	20.02 -26.02.2023	13.02 -19.02.2023	Zmiana [%]
Boskoop	232,1		
Gala	267,8	265,4	0,9
Golden	194,5	210,6	-7,7
Idared	145,9	168,0	-13,2
Jonagold/Jonagored	190,4	222,5	-14,4
Ligol*)	189,8	217,5	-12,7
Szampion	184,6	214,9	-14,1

* - odmiana nie uwzględniona w zgłoszeniu

PLN/100kg

Odmiana	20.02 -26.02.2023	13.02 -19.02.2023	Zmiana [%]
Średnia ważona (wszystkie odmiany)	208,7	223,0	-6,4

5. Średnie ceny zakupu owoców i warzyw płacone przez sieci handlowe

OWOCE - luzem

Towar	Cena w zł/kg		Zmiana [%]
	2022-02-26	2022-02-19	
Jabłka wg odmian (krajowe):			
Gala	2,55	2,59	-1,5
Golden delicious	2,66	2,73	-2,6
Idared	2,14	2,09	2,4
Jonagold/jonagored	2,17	2,17	0,0
Ligol	2,32	2,40	-3,3
Szampion	2,25	2,30	-2,6
Jabłka wg odmian (import):			
Granny smith	5,89	5,89	0,0
Pomarańcze odmiany:			
nieokreślone	4,38	4,26	2,8

OWOCE - opakowania do 2 kg

Towar	Cena w zł/kg		Zmiana [%]
	2022-02-26	2022-02-19	
Pomarańcze odmiany:			
nieokreślone	4,36	3,92	11,2

WARZYWA - luzem

Towar	Cena w zł/kg		Zmiana [%]
	2022-02-26	2022-02-19	
krajowe			
Marchew	2,54	2,44	4,1
Pomidory okrągłe	15,43	15,24	1,2
Ziemniaki	1,78	1,74	2,3
z importu			
Pomidory okrągłe	11,45	9,14	25,3

WARZYWA - opakowania do 2 kg

Towar	Cena w zł/kg		Zmiana [%]
	2022-02-26	2022-02-19	
krajowe			
Marchew	3,56	3,37	5,6
Pomidory okrągłe	20,65	21,48	-3,9
Pomidory typu cherry	23,00	23,29	-1,2
Ziemniaki	2,55	2,56	-0,4
z importu			
Pomidory na gałązkach	13,91	13,35	4,2
Pomidory okrągłe	12,33	12,80	-3,7
Pomidory typu cherry	23,10	19,41	19,0

Dane podane w tabelach oznaczają ostatni dzień analizowanego tygodnia.

Wykorzystanie możliwe wyłącznie z dokładnym podaniem źródła.

6. Wykresy – średnie ceny na rynkach hurtowych

Średnie ceny **ziemniaków** na rynkach hurtowych

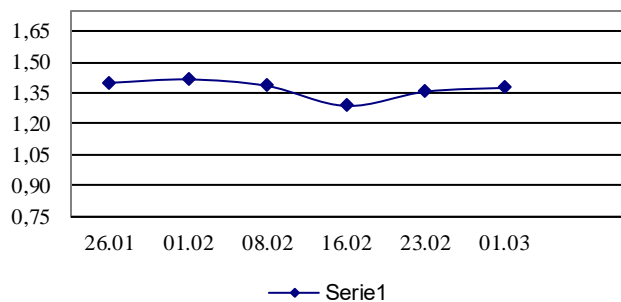

Średnie ceny **cebuli białej** na rynkach hurtowych

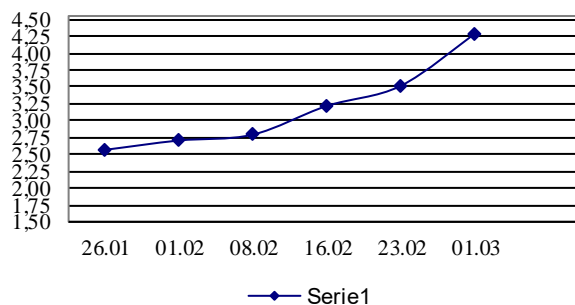

Średnie ceny **marchwi** na rynkach hurtowych

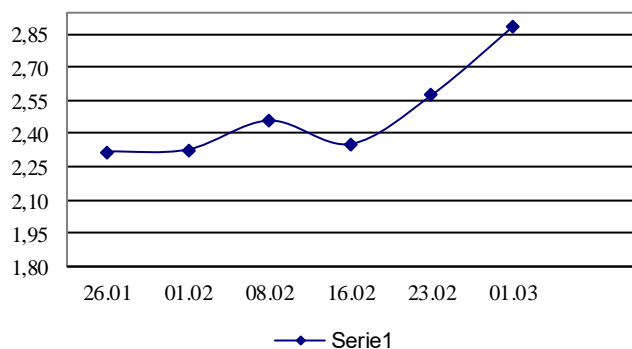

Średnie ceny **pietruszki** na rynkach hurtowych

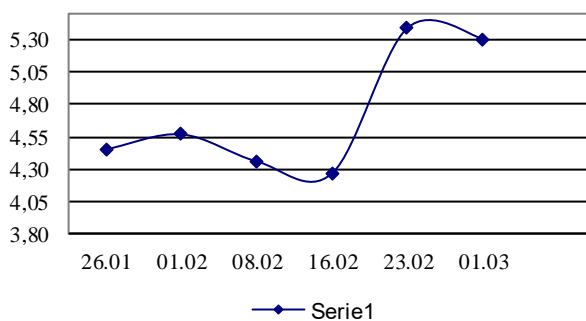

Średnie ceny **gruszek** na rynkach hurtowych

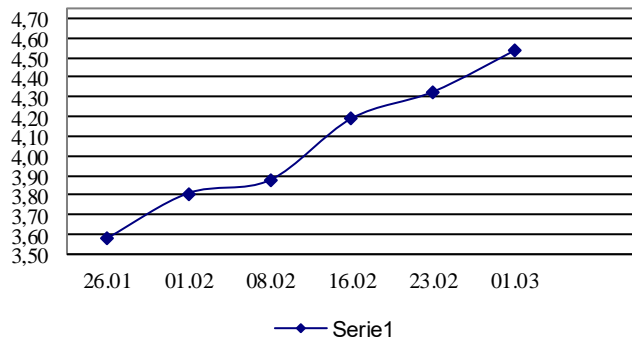

Średnie ceny **jablek** na rynkach hurtowych

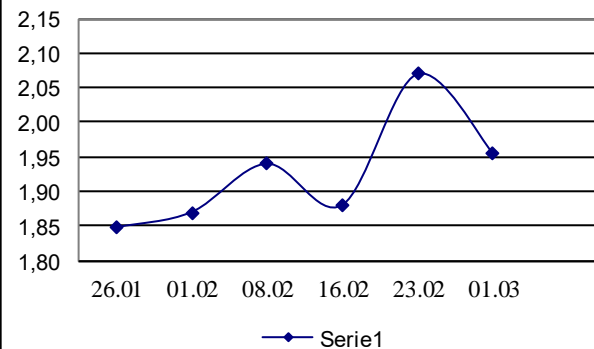

7. Wykres – średnie ceny jabłek w Polsce w 2022/23 r.

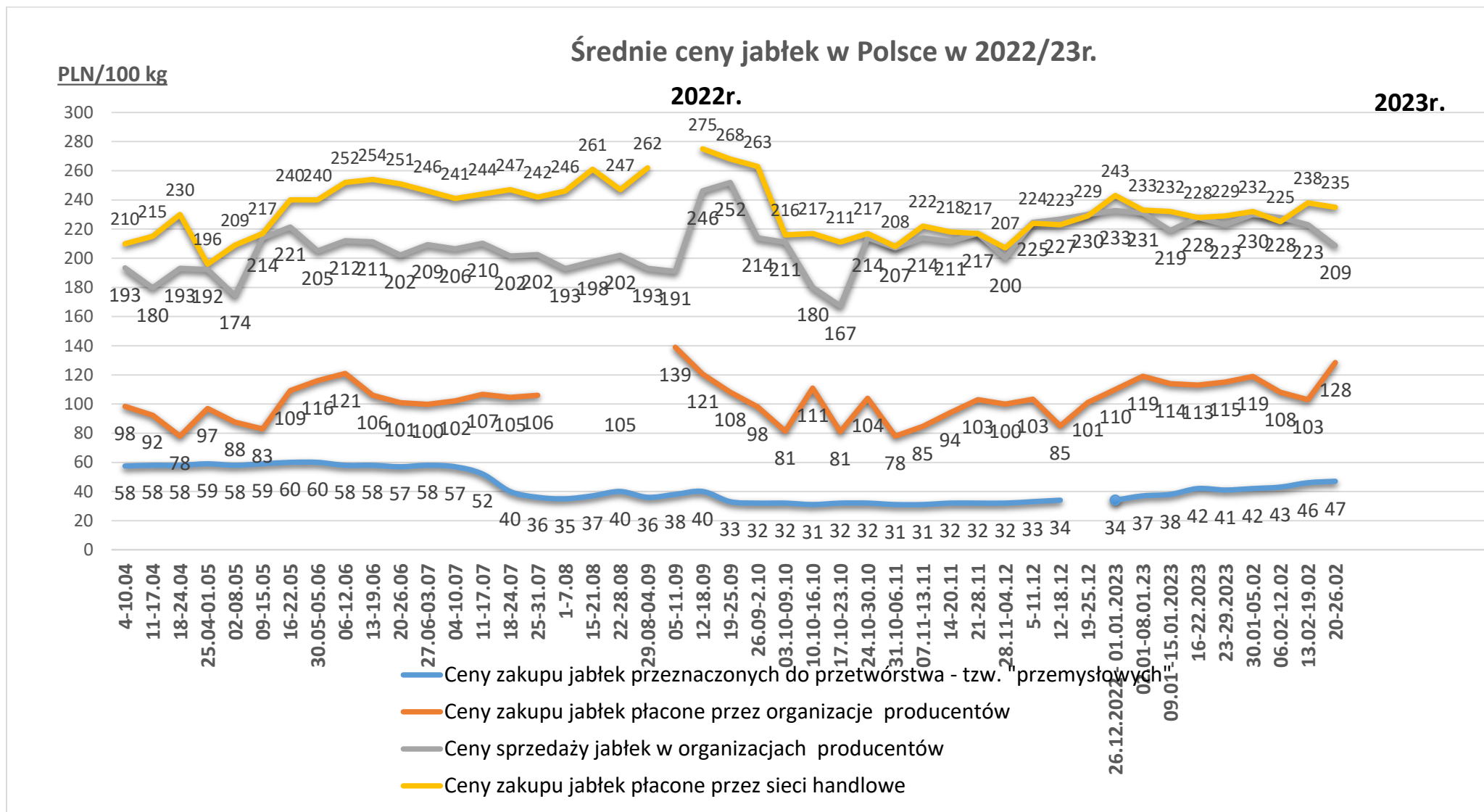

Wykorzystanie możliwe wyłącznie z dokładnym podaniem źródła.

Ceny jabłek odmiany *Shampion* na rynkach hurtowych

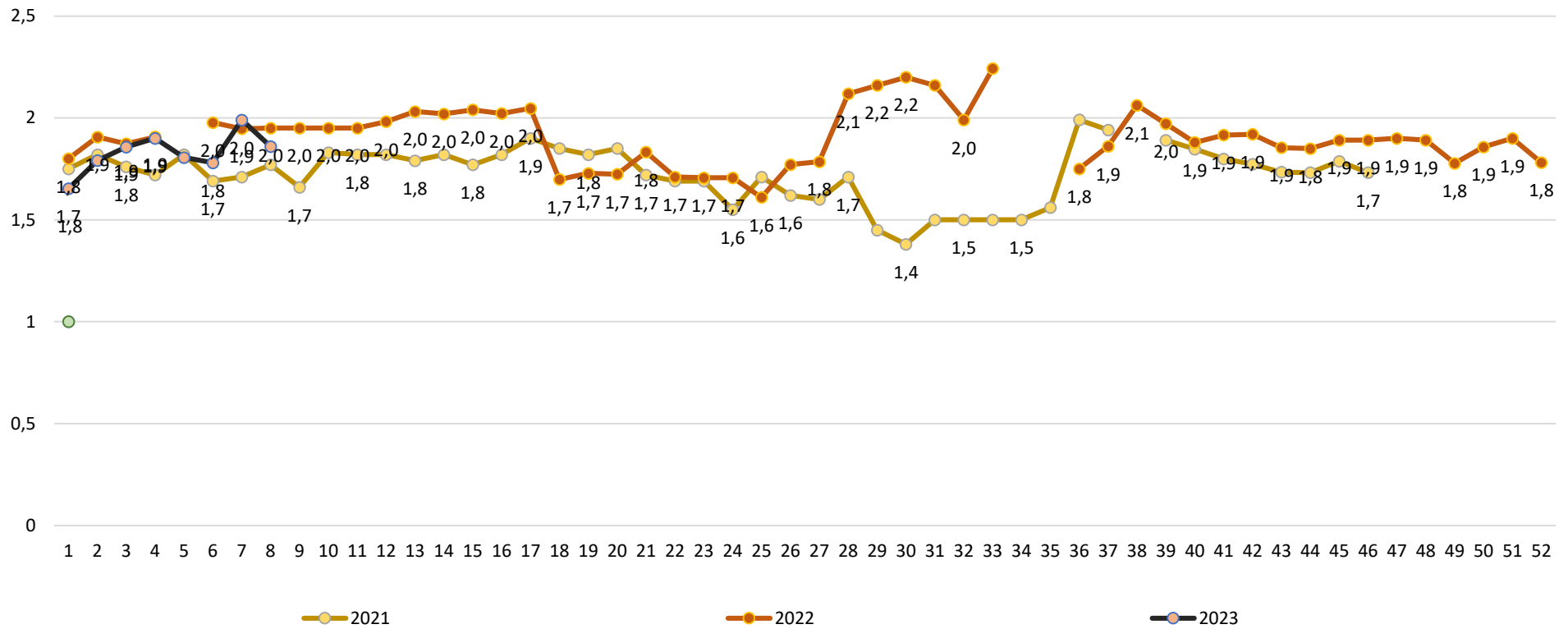

Średnie ceny zakupu jabłek (luzem) płacone przez podmioty handlu detalicznego

Wykorzystanie możliwe wyłącznie z dokładnym podaniem źródła.

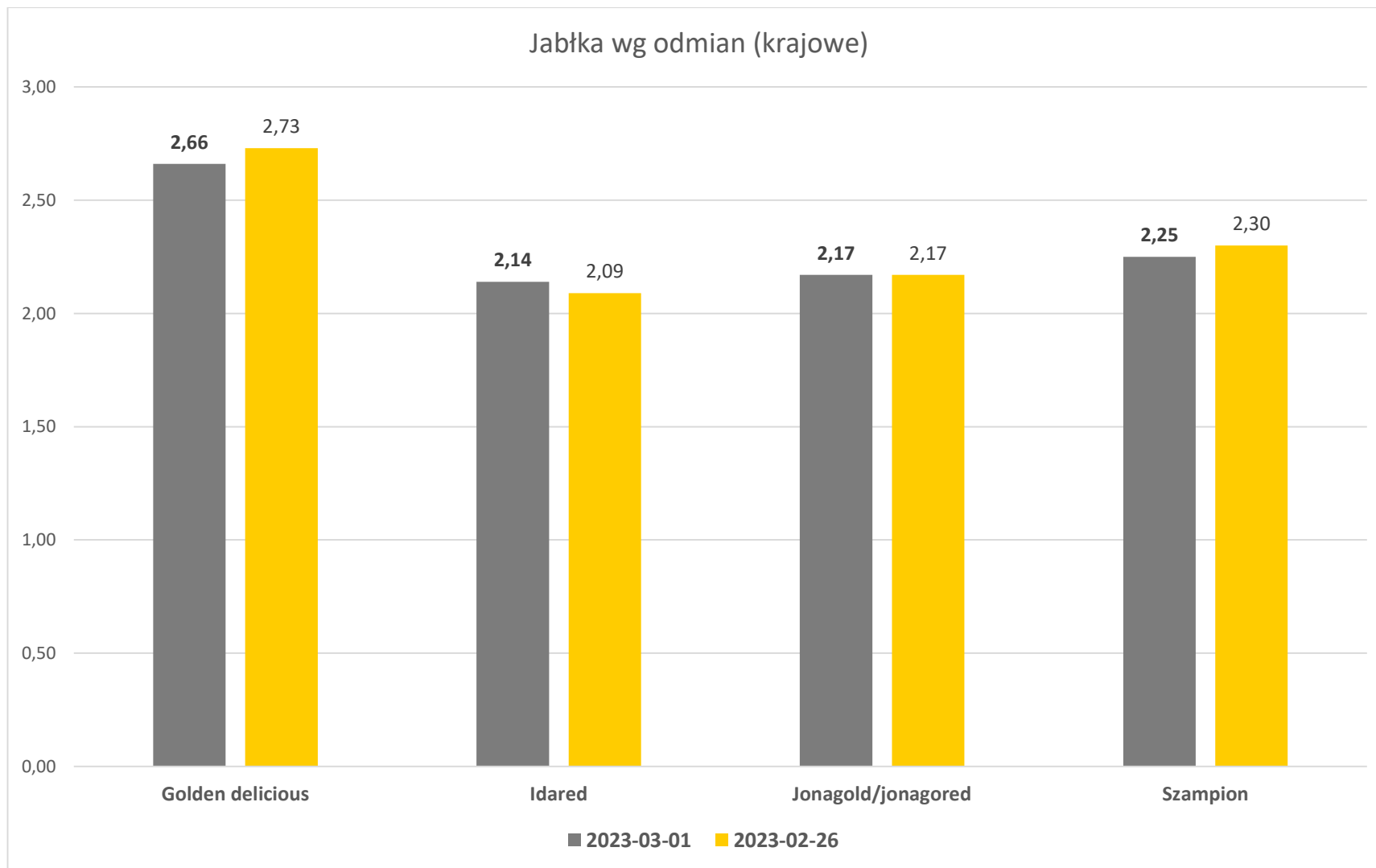

Wykorzystanie możliwe wyłącznie z dokładnym podaniem źródła.

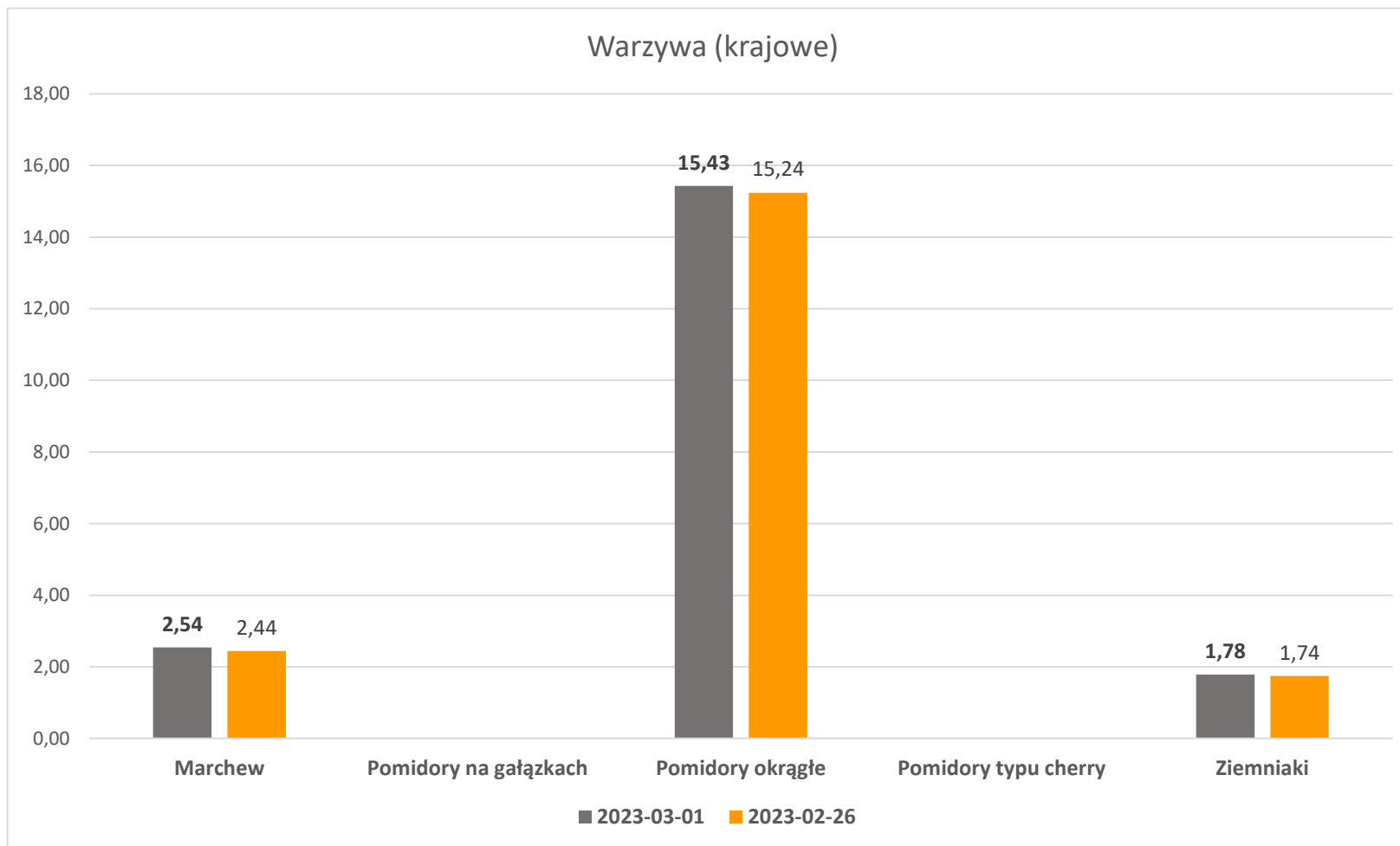

Wydawca: Ministerstwo Rolnictwa i Rozwoju Wsi; 00-930 Warszawa ul. Wspólna 30

tel. (022) 623 27 67; fax (022) 623 27 06, 623 27 07

Adres internetowy: [strona ZSRIR](#); **E-mail:** Biuletyn@minrol.gov.pl

Autor: Tomasz Chruśliński tel. (022) 623-27-67; E-mail: Tomasz.Chruslinski@minrol.gov.pl,

Warunki dostępu do publikacji:

Tygodnik jest udostępniany zainteresowanym osobom bezpłatnie.

Rynek owoców i warzyw świeżych - ukazuje się w każdy czwartek.