MAPA PRZEGLĄDOWA ROZMIESZCZENIA STANOWISK CHRONIONYCH I RZADKICH GATUNKÓW

(ZAŁĄCZNIK DO PROGRAMU OCHRONY PRZYRODY)

NADLEŚNICTWO

SARNAKI

OBRĘB

SARNAKI

REGIONALNA DYREKCJA LASÓW PAŃSTWOWYCH W LUBLINIE

Stan na 01.01.2025 r.

POWIERZCHNIA 10676,70 ha (10676,5070 ha)

współwłasność 196,6095 ha

Skala 1:25 000

500 250 0 500 1 000 1 500 2 000 2 500 m

Układ współrzędnych „PL-1992"

PODZIAŁ NA SEKCJE

1 (2)	2 (2)

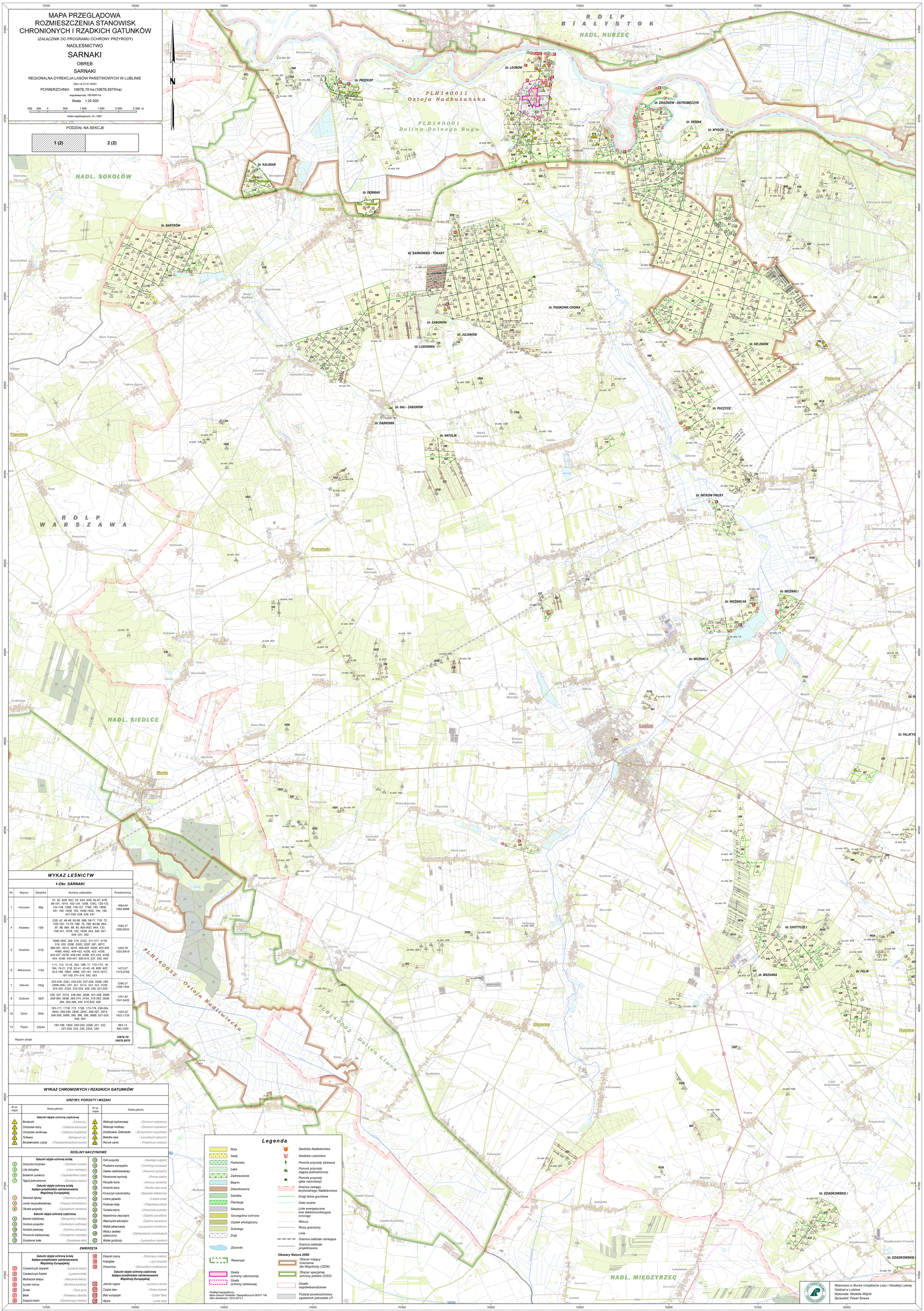

WYKAZ LEŚNICTW

1-Obr. SARNAKI

Nr	Nazwa	Siedziba	Numery oddziałów	Powierzchnia
1	Korczew	89g	91, 92, 92B, 92C, 93, 93A, 93B, 94-97, 97B, 98-101, 101A, 102-124, 124B, 124C, 125-132, 134-138, 138B, 139-157, 178B, 180, 180B, 181, 182, 182B, 183, 183B-183D, 184, 185, 531-536, 538, 539, 541	1694,94 1694,8698
4	Kisielew	159i	22B, 42, 46-48, 56-58, 58B, 59-71, 71B, 72, 72B-72D, 73-78, 78B, 79, 79B, 80-86, 86A, 87, 88, 88A, 89, 90, 90A-90D, 94A, 133, 158-161, 161B, 162, 162B, 544, 545, 547, 549, 551, 552	1550,47 1550,6034
5	Huszlew	410j	185B-185F, 309, 310, 310C, 311-317, 317B, 319, 320, 320B, 320D, 320F, 387, 387C, 389-391, 391A, 391B, 399-402, 402B, 403-408, 408B, 408C, 409-422, 422B, 423, 423B, 424-427, 427B, 428-430, 430B, 431-433, 433B, 434, 434B, 435-437, 500-510, 537, 540, 548	1203,76 1203,6918
6	Mierzwice	11Aa	1-11, 11A, 12-16, 16A, 16B, 17, 17A-17H, 18, 18A, 19-21, 21B, 22-41, 43-45, 49, 60B, 60C, 81A,186, 186A, 186B, 187-191, 191A-191C, 197-199, 511-514, 542, 543	1473,07 1473,0759
7	Zabuże	252g	223-226, 226J, 230-233, 237-255, 255B, 256, 256B-256J, 257, 321, 321A, 322, 323, 323B, 324-332, 332A, 333-335, 438, 439, 521-525	1296,27 1296,1502
9	Dubicze	392f	336, 337, 337A, 338-350, 350B, 351-358, 358B, 359-364, 364B, 365-374, 374A, 375-383, 383B, 384, 392-398, 440, 515-520, 526	1341,83 1341,8425
10	Górki	304c	163-171, 171B, 172, 172B, 173-179, 258-264, 264A, 265-284, 284B, 284C, 285-297, 297A, 298-308, 309B, 385, 386, 388, 388B, 527-530, 546, 550	1423,22 1423,1729
13	Trojan	235Ah	192-196, 199A, 200-220, 220B, 221, 222, 227-229, 234, 235, 235A, 236	693,14 693,1005
Razem obręb				10676,70 10676,5070

WYKAZ CHRONIONYCH I RZADKICH GATUNKÓW

GRZYBY, POROSTY I MSZAKI

Nr na mapie	Nazwa gatunku		Nr na mapie	Nazwa gatunku	
	Gatunki objęte ochroną częściową				
1	Brodaczki	- (Usnea sp.)	1	Widloząb kędzierzawy	- (Dicranum polysetum)
2	Chrobotek leśny	- (Cladonia arbuscula)	1	Widloząb miotłowy	- (Dicranum scoparium)
3	Chrobotek reniferowy	- (Cladonia rangiferina)	1	Dziobkowiec Zettertedta	- (Eurhynchium angustirete)
4	Torfowce	- (Sphagnum sp.)	1	Bielistka siwa	- (Leucobryum glaucum)
5	Brodawkowiec czysty	- (Pseudoscleropodium purum)	1	Płonnik cienki	- (Polytrichum strictum)

ROŚLINY NACZYNIOWE

Nr na mapie	Nazwa gatunku		Nr na mapie	Nazwa gatunku	
	Gatunki objęte ochroną ścisłą		13	Orlik pospolity	- (Aquilegia vulgaris)
2	Goryczka krzyżowa	- (Gentiana cruciata)	14	Pluskwica europejska	- (Cimicifuga europaea)
3	Lilia złotogłów	- (Lilium martagon)	15	Zawilec wielkokwiatowy	- (Anemone sylvestris)
5	Buławnik czerwony	- (Cephalanthera rubra)	16	Pierwiosnek wyniosły	- (Primula elatior)
7	Tajęża jednostronna	- (Goodyera repens)	17	Parzydło leśne	- (Aruncus sylvestris)
	Gatunki objęte ochroną ścisłą będące przedmiotem zainteresowania Wspólnoty Europejskiej		18	Gnieźnik leśny	- (Neottia nidus-avis)
1	Starodub łąkowy	- (Ostericum palustre)	19	Kruszczyk szerokolistny	- (Epipactis helleborine)
4	Leniec bezpodkwiatkowy	- (Thesium ebracteatum)	20	Listera jajowata	- (Listera ovata)
6	Obuwik pospolity	- (Cypripedium calceolus)	21	Podkolan biały	- (Platanthera bifolia)
	Gatunki objęte ochroną częściową		22	Turówka leśna	- (Hierochloë australis)
8	Bobrek trójlistkowy	- (Menyanthes trifoliata)	23	Naparstnica zwyczajna	- (Digitalis grandiflora)
9	Centuria pospolita	- (Centaurium erythraea)	24	Wawrzynek wilczełyko	- (Daphne mezereum)
10	Goździk piaskowy	- (Dianthus arenarius)	25	Widlak jałowcowaty	- (Lycopodium annotinum)
11	Pomocnik baldaszkowy	- (Chimaphila umbellata)	26	Widlicz (widlak) spłaszczony	- (Diphasiastrum complanatum)
12	Grzybienie białe	- (Nymphaea alba)	27	Widlak goździsty	- (Lycopodium clavatum)

ZWIERZĘTA

Nr na mapie	Nazwa gatunku		Nr na mapie	Nazwa gatunku	
	Gatunki objęte ochroną ścisłą będące przedmiotem zainteresowania Wspólnoty Europejskiej		9	Dzięcioł czarny	- (Dryocopus martius)
1	Czerwończyk nieparek	- (Lycaena dispar)	10	Krętogłów	- (Jynx torquilla)
2	Czerwończyk fioletek	- (Lycaena helle)	12	Orzesznica	- (Muscardinus avellanarius)
3	Modraszek telejus	- (Maculinea teleius)		**Gatunki objęte ochroną częściową będące przedmiotem zainteresowania Wspólnoty Europejskiej**	
5	Kumak nizinny	- (Bombina bombina)	4	Jelonek rogacz	- (Lucanus cervus)
6	Żuraw	- (Grus grus)	11	Czapla siwa	- (Ardea cinerea)
7	Bielik	- (Haliaeetus albicilla)	13	Bóbr europejski	- (Castor fiber)
8	Dzięcioł średni	- (Dendrocopos medius)	14	Wydra	- (Lutra lutra)

Legenda

- Rola
- Sady
- Pastwisko
- Łąka
- Zadrzewienie
- Bagno
- Zabudowania
- Szkółka
- Plantacje
- Składnica
- Szczególna ochrona
- Użytek ekologiczny
- Sukcesja
- Zrąb
- Zbiorniki
- Rezerwat
- Strefa ochrony całorocznej
- Strefa ochrony okresowej
- Siedziba Nadleśnictwa
- Siedziba Leśnictwa
- Pomnik przyrody (drzewo)
- Pomnik przyrody (tajęża jednostronna)
- Pomnik przyrody (głaz narzutowy)
- Granica zasięgu terytorialnego Nadleśnictwa
- Drogi leśne gruntowe
- Cieki wodne
- Linie energetyczne, linie telekomunikacyjne, rurociągi
- Wizury
- Rowy graniczny
- Linie
- Granica oddziału istniejąca
- Granica oddziału projektowana

Obszary Natura 2000

- Obszar mający znaczenie dla Wspólnoty (OZW)
- Obszar specjalnej ochrony ptaków (OSO)
- Działki współwłasnościowe
- Podział powierzchniowy sąsiednich jednostek LP

Podkład topograficzny:
Baza Danych Obiektów Topograficznych BDOT 10k.
Stan aktualności: 2012-2013 r.

Wykonano w Biurze Urządzania Lasu i Geodezji Leśnej
Oddział w Lublinie
Wykonał: Wioletta Wójcik
Sprawdził: Paweł Strawa