

Zarządzenie nr 18
Nadleśniczego Nadleśnictwa Parczew
z dnia 17.05.2024 r.
NK.012.1.2024

W sprawie zmiany Załącznika nr 1 do Regulaminu Organizacyjnego Nadleśnictwa Parczew wprowadzonego Zarządzeniem nr 25 z dnia 20.05.2022 w sprawie wprowadzenia Regulaminu Organizacyjnego Nadleśnictwa Parczew

Na podstawie §22 ust 3 Statutu PGL Lasy Państwowe stanowiącego załącznik do Zarządzenia nr 50 Ministra środowiska, Zasobów Naturalnych i Leśnictwa z dnia 18 maja 1994r. i art. 35 ust. 1 pkt 3 ustawy o lasach z dnia 28 września 1991 r. (Dz.U.2024 poz.530), zarządzenia nr 36 Dyrektora Generalnego Lasów Państwowych z dnia 19 października 2017r., zarządzam co następuje:

§ 1

Zmienia się Załącznik nr 1 do Regulaminu Organizacyjnego – Schemat organizacyjny Nadleśnictwa Parczew.

§ 2

Zarządzenie wchodzi w życie z dniem podpisania.



NADLEŚNICZY
Nadleśnictwa Parczew
dr inż. Danuta Masecki

Otrzymują:

- NK – Dorota Czaplak
- a/a zarządzeń

Nadleśnictwo Parczew

Schemat zatrudnienia plan zasadniczy na rok 2024
(bez uwzględnienia zatrudnienia na zastępstwo)

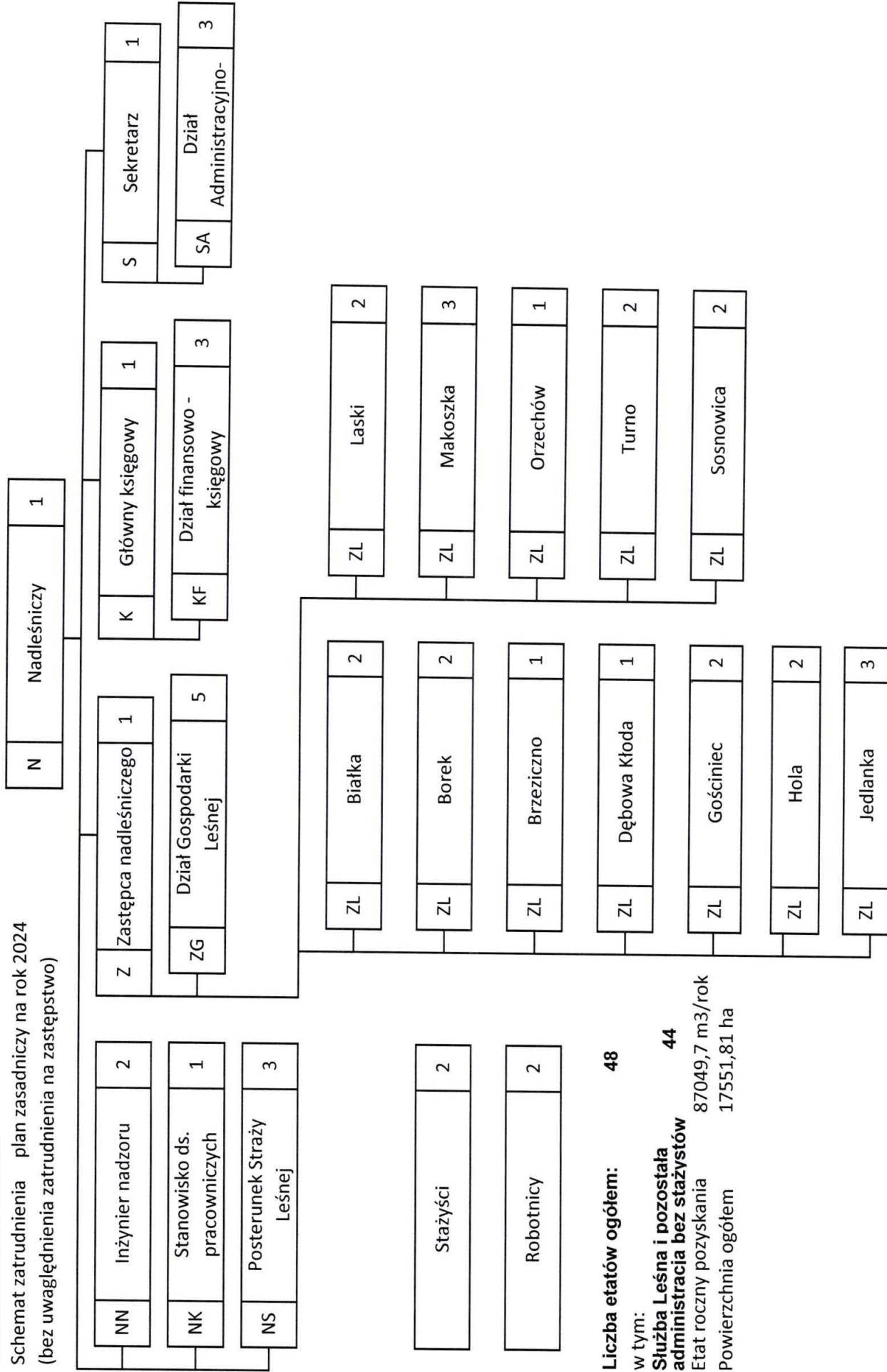

Liczba etatów ogółem: 48

w tym:

Służba Leśna i pozostała 44

administracja bez stażystów

Etat roczny pozyskania 87049,7 m3/rok

Powierzchnia ogółem 17551,81 ha