



**Rzecznik  
Techniki  
Motoryzacyjnej  
Dawid Lisik**

Wycena Nr: 19/2600/2023

z dnia: 2023/03/02

Rzecznik: DAWID LISIK SRTMiRD PLMOT RL0000274

Zlecniodawca: Agencja Restrukturyzacji i Modernizacji Rolnictwa Świętokrzyski Oddział Regionalny

Adres: ul. Warszawska 430, 25-414

**DANE IDENTYFIKACYJNE POJAZDU**

Dane: [T] III-2023

Marka: SUZUKI Model pojazdu: Grand Vitara 1.6 MR`08  
Wersja: Comfort Nr rejestracyjny: WI9003N Rok prod.: 2010  
Rodzaj pojazdu: Samochód terenowy VIN: JSAJTA74V00611431

Nr INFO-EKSPERT 036-00523  
Data pierwszej rejestracji 2010/12/15  
Data ważności badania technicznego 2023/12/02  
Wskazanie drogomierza 234144 km  
Okres eksploatacji pojazdu (2010/12/15-2023/03/02) 147 mies.  
Oznaczenie typu JB 416-19-20  
Dop. masa całkow. 1830 kg  
Rodzaj nadwozia kombi (uniwersalne) 3 drzwiowe 4 osobowe  
Konstrukcja S  
Jednostka napędowa z zapłonem iskrowym (wtrysk)  
Pojemność / Moc silnika 1586 ccm / 78 kW (106 KM)  
Liczba cylindrów / Układ cylindrów / Liczba zaworów 4 / rzędowy / 16  
Rodzaj skrzyni biegów manualna

**WYPOSAŻENIE STANDARDOWE (2009.05 - 2012.01)**

L.p.	Nazwa elementu wyposażenia	L.p.	Nazwa elementu wyposażenia
1	ABS + EBD - system dystrybucji siły hamowania	18	Radioodtwarzacz CD + MP3
2	Filtr p/pyłkowy	19	Relingi dachowe
3	Fotel kierowcy z regulacją wysokości	20	Siedzenia tylne dzielone symetrycznie
4	Fotele przednie podgrzewane	21	Siedzenia tylne regulowane
5	Głośniki 4 szt.	22	Sterowanie radiem w kierownicy
6	Immobilizer	23	System wspomagania nagłego hamowania
7	Klimatyzacja automatyczna	24	Szyba tylna ogrzewana
8	Kolumna kierownicy regulowana	25	Szyby atermiczne
9	Komputer pokładowy	26	Szyby przednie regulowane elektrycznie
10	Kurtyny powietrzne boczne	27	Światła mijania włączane automatycznie
11	Lusterka zewnętrzne podgrzewane elektrycznie	28	Światło dodatkowe STOP
12	Lusterka zewnętrzne regulowane elektrycznie	29	Tapicerka tekstylna
13	Napinacze przednich pasów bezpieczeństwa	30	Wskaźnik temperatury zewnętrznej
14	Obrotomierz	31	Wspomaganie układu kierowniczego
15	Pasy bezpieczeństwa przednie z regulacją wysokości mocowania	32	Wycieraczka szyby tylnej
16	Poduszki powietrzne boczne przednie	33	Zamek centralny zdalnie sterowany
17	Poduszki powietrzne kierowcy i pasażera	34	Zderzaki w kolorze nadwozia

**L.p. Nazwa pakietu / elementu pakietu wyposażenia standardowego**

- 1 ABS + EBD - system dystrybucji siły hamowania  
ABS - system zapobiegający blokowaniu kół  
System dystrybucji siły hamowania elektroniczny EBD
- 2 Fotele przednie podgrzewane  
Fotel kierowcy podgrzewany  
Fotel pasażera podgrzewany
- 3 Poduszki powietrzne kierowcy i pasażera  
Poduszka powietrzna kierowcy  
Poduszka powietrzna pasażera

**WYPOSAŻENIE DODATKOWE****L.p. Nazwa elementu wyposażenia****Wartość [PLN]**

- |                       |     |
|-----------------------|-----|
| 1 + Autoalarm         | 262 |
| 2 Lakier metalizowany | 714 |

**OPIS ZAMONTOWANEGO W POJEŹDZIE OGUMIENIA**

<b>Koło</b>	<b>Marka, typ</b>	<b>Bieżnik [mm]</b>	<b>Zużycie [%]</b>
Przednie lewe:	NEXEN 225/70 R16 103H WINGUARD SNOW G WH2	6.7	38
Przednie prawe:	NEXEN 225/70 R16 103H WINGUARD SNOW G WH2	6.7	38
Tylne lewe:	NEXEN 225/70 R16 103H WINGUARD SNOW G WH2	7.0	34
Tylne prawe:	NEXEN 225/70 R16 103H WINGUARD SNOW G WH2	7.1	33

**STAN TECHNICZNY POJAZDU**

Usterki:

1. Korozja płyty podłogowej.
2. Korozje nadwozia.
3. Zniszczony, porysowany i poobijany lakier.
4. Zapieczone tylne hamulce.
5. Łuszczy się lakier na przednim zderzaku.
6. Rozładowany akumulator.

**KOREKTY**

WARTOŚĆ BAZOWA BRUTTO (154 mies.)	<b>34 600 PLN</b>
KOREKTA ZA WYPOSAŻENIE DODATKOWE	<b>976 PLN</b>
KOREKTA ZA PIERWSZĄ REJESTRACJĘ	<b>1 137 PLN</b>
KOREKTA ZA PRZEBIEG	<b>- 3 315 PLN</b>
KOREKTA ZA OGUMIENIE	<b>245 PLN</b>
KOREKTY RÓŻNE	<b>- 8 347 PLN</b>

**W tym:**

	<b>[%]</b>	<b>Wartość [PLN]</b>
Stan utrzymania i dbałość o pojazd	-5.0	-1 669
Szczególny charakter eksploatacji	-10.0	-3 339
Regionalna sytuacja rynkowa	-10.0	-3 339

**Wartość rynkowa brutto wyżej zidentyfikowanego pojazdu, w stanie jak przed szkodą, określona na dzień wykonania opinii wynosi:**

**25300 PLN**

(słownie: dwadzieścia pięć tysięcy trzysta złotych)

w tym VAT (23.0%) 4730.89 PLN

Wartość brutto pojazdu w stanie uszkodzonym określona na dzień wykonania opinii wynosi:

**20900 PLN**

(słownie: dwadzieścia tysięcy dziewięćset złotych)

w tym VAT (23.0%) 3908.13 PLN

Wartości określono na podstawie:

- notowań wartości rynkowych z bazy pojazdów 'Komputerowego Systemu INFO-EKSPERT' na III-2023 zaakceptowanych przez wykonawcę opinii,
- korekt mających wpływ na wartość pojazdu,
- analizy zbywalności pojazdu uszkodzonego

Wycenę sporządził:

.....

pieczęć

.....

Rzecznawca  
Techniki Motoryzacyjnej  
RL0000274

Dawid Lisik

Dnia 02/03/2023 r.



**ARKUSZ USTALENIA WARTOŚCI POJAZDU W STANIE USZKODZONYM**

do wyceny nr: 19/2600/2023

z dnia: 2023/03/02

Rzeczoznawca: DAWID LISIK SRTMiRD PLMOT RL0000274

Zleceniodawca: Agencja Restrukturyzacji i Modernizacji Rolnictwa Świętokrzyski Oddział Regionalny

Adres: ul. Warszawska 430, 25-414

**DANE IDENTYFIKACYJNE POJAZDU**

Dane: [T] III-2023

Marka: SUZUKI Model pojazdu: Grand Vitara 1.6 MR`08  
Wersja: Comfort Nr rejestracyjny: W19003N Rok prod.: 2010  
Rodzaj pojazdu: Samochód terenowy VIN: JSAJTA74V00611431

Wartość pojazdu nieuszkodzonego (założony wiek pojazdu jak w dniu wyceny - 147 mies.) 25 300 PLN

Współczynnik amortyzacji pojazdu 0.36

Współczynnik zbywalności pojazdu nowego 0.75

**CZĘŚCI DO NAPRAWY**

L.p.	Nazwa elementu	Lewy/Prawy
<b>2 Wyposażenie</b>		
1	Zderzak przedni kpl.	+
<b>6 Zawieszenie tylne</b>		
2	Zacisk hamulca (rozpieracz) z osłoną i elementami ciernymi (szczękami)	L i P

**CZĘŚCI DO WYMIANY**

L.p.	Nazwa elementu	Lewy/Prawy
<b>6 Zawieszenie tylne</b>		
1	Tarcza hamulcowa / bęben	L i P

**WYCENA ZESPOŁÓW POJAZDU**

L.p.	Nazwa zespołu	Udział [%]	Zniszczenie [%]	Wart. poz. zesp. [PLN]
1	Nadwozie	17	0	4 301
2	Wyposażenie	45	1	11 271
3	Silnik z osprzętem	13	0	3 289
4	Układ napędowy	11	0	2 783
5	Zawieszenie przednie z układem kierowniczym	7	0	1 771
6	Zawieszenie tylne	4	16	850
7	Reszta	3	0	759

Bazowa wartość głównych zespołów pojazdu 25 024 PLN

**WYLICZENIE WARTOŚCI POJAZDU W STANIE USZKODZONYM****Metoda zredukowanego kosztu naprawy w oparciu o szacunkowy koszt naprawy**

Wartość pojazdu nieuszkodzonego przy założonym wieku		25 300 PLN
Koszt naprawy oszacowany na podstawie obrazu uszkodzeń	9 476 PLN	
Współczynnik redukcji kosztu części	0.36	
Współczynnik redukcji pozostałych składników naprawy	0.68	
Współczynnik zmiany kosztu naprawy	1.18	
Zredukowany koszt naprawy	4 376 PLN	20 924 PLN

**Metoda stopnia uszkodzenia**

Wartość pojazdu nieuszkodzonego przy założonym wieku		25 300 PLN
Stopień uszkodzenia	0.0109	25 024 PLN
Współczynnik stopnia uszkodzenia	0.96	24 023 PLN
Współczynnik uszkodzeń ukrytych	0.98	23 543 PLN

**ARKUSZ USTALENIA WARTOŚCI POJAZDU W STANIE USZKODZONYM**

do wyceny nr: 19/2600/2023

z dnia: 2023/03/02

Współczynnik zbywalności	0.27	6 356 PLN
--------------------------	------	-----------

**PODSUMOWANIE**

Wartość pojazdu uszkodzonego określona: Metodą zredukowanego kosztu naprawy.	20 924 PLN
WARTOŚĆ RYNKOWA BRUTTO PO ZAOKRĄGLENIU	25 300 PLN
Zaokrąglona wartość pojazdu uszkodzonego	20 900 PLN
Różnica wartości pojazdu przed i po szkodzie	4 400 PLN
Współczynnik kosztu naprawy wzg. wartości rynkowej	0.37

**ARKUSZ USTALENIA WARTOŚCI POJAZDU**

do wyceny nr: 19/2600/2023

z dnia: 2023/03/02

Rzeczoznawca: DAWID LISIK SRTMiRD PLMOT RL0000274

Zlecienniodawca: Agencja Restrukturyzacji i Modernizacji Rolnictwa Świętokrzyski Oddział Regionalny

Adres: ul. Warszawska 430, 25-414

**DANE IDENTYFIKACYJNE POJAZDU**

Dane: [T] III-2023

Marka: SUZUKI

Model pojazdu: Grand Vitara 1.6 MR'08

Wersja: Comfort

Nr rejestracyjny: W19003N

Rok prod.: 2010

Rodzaj pojazdu: Samochód terenowy

VIN: JSAJTA74V00611431

**USTALENIE WARTOŚCI POJAZDU****KATALOG WARTOŚCI BAZOWYCH (BRUTTO)**

rok	mies.	wart. z katal. [PLN]	wart. zadana [PLN]
2012	05	39950	39950
2011	05	37200	37200
2010	05	34600	34600
2009	05	32150	32150
2008	05	29900	29900

WARTOŚĆ BAZOWA BRUTTO (154 mies.)

34 600 PLN

Normatywny okres eksploatacji

154 mies.

DATA PIERWSZEJ REJESTRACJI (rok/mies/dn)

2010/12/15

Rzeczywisty okres eksploatacji

147 mies.

KOREKTA ZA PIERWSZĄ REJESTRACJĘ

1 137 PLN

po korekcie:

35 737 PLN

**LISTA WYPOSAŻENIA:**

Lista wyposażenia na podstawie informacji z bazy danych na okres: 2009.05 - 2012.01

**WYPOSAŻENIE DODATKOWE**

L.p.	Nazwa elementu wyposażenia	wta	data zam.	wpa	[%]	wsp.	Wartość [PLN]
1	Autoalarm	0.75			1.52	0.48	262
2	Lakier metalizowany	0.50			3.05	0.66	714

KOREKTA ZA WYPOSAŻENIE DODATKOWE

976 PLN

KOREKTA ZA WYPOSAŻENIE

976 PLN

po korekcie:

36 713 PLN

Przebieg normatywny

189 000 km

Przebieg rzeczywisty odczytany

234 144 km

KOREKTA ZA PRZEBIEG

- 3 315 PLN

po korekcie:

33 398 PLN

**ZASTOSOWANE KOREKTY RÓŻNE:****Opis korekty:**

Stan utrzymania i dbałość o pojazd

[%]

Wartość [PLN]

-5.0

-1 669

Szczególny charakter eksploatacji

-10.0

-3 339

Regionalna sytuacja rynkowa

-10.0

-3 339

KOREKTY RÓŻNE

- 8 347 PLN

po korekcie:

25 051 PLN

**STAN OGUMIENIA:**

Oś	Koło	Cena [PLN]	Zuż. [%]	Bieżn. [mm]	Koło	Cena [PLN]	Zuż. [%]	Bieżn. [mm]	Koło	Cena [PLN]	Zuż. [%]	Bieżn. [mm]	Koło	Cena [PLN]	Zuż. [%]	Bieżn. [mm]
Przednia					Lewe	429	38	6.7					Prawe	429	38	6.7
Tylna					Lewe	429	34	7.0					Prawe	429	33	7.1

KOREKTA ZA OGUMIENIE

245 PLN

po korekcie:

25 296 PLN

**ARKUSZ USTALENIA WARTOŚCI POJAZDU**

do wyceny nr: 19/2600/2023

z dnia: 2023/03/02

**WARTOŚĆ RYNKOWA BRUTTO PO ZAOKRĄGLENIU**

**25 300 PLN**

Wycenę sporządził:

.....

pieczęć

.....

Stowarzyszenie Rzeczoznawców  
Techniki Motoryzacyjnej i Ruchu  
Drogowego PLMOT  
RL0000274  
Dawid Lisik

Dnia 08/03/2023 r.

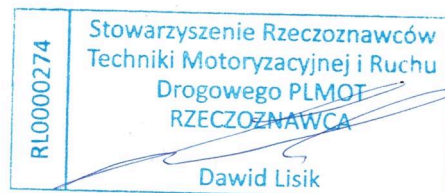

# ARKUSZ BADANIA POWŁOKI LAKIEROWEJ

do wyceny nr: 19/2600/2023

z dnia: 2023/03/02

Rzeczoznawca: DAWID LISIK SRTMiRD PLMOT RL0000274

Zleceniodawca: Agencja Restrukturyzacji i Modernizacji Rolnictwa Świętokrzyski Oddział Regionalny

Adres: ul. Warszawska 430, 25-414

## DANE IDENTYFIKACYJNE POJAZDU

Dane: [T] III-2023

Marka: SUZUKI

Model pojazdu: Grand Vitara 1.6 MR'08

Wersja: Comfort

Nr rejestracyjny: W19003N

Rok prod.: 2010

Rodzaj pojazdu: Samochód terenowy

VIN: JSAJTA74V00611431

## OPIS POWŁOKI LAKIEROWEJ

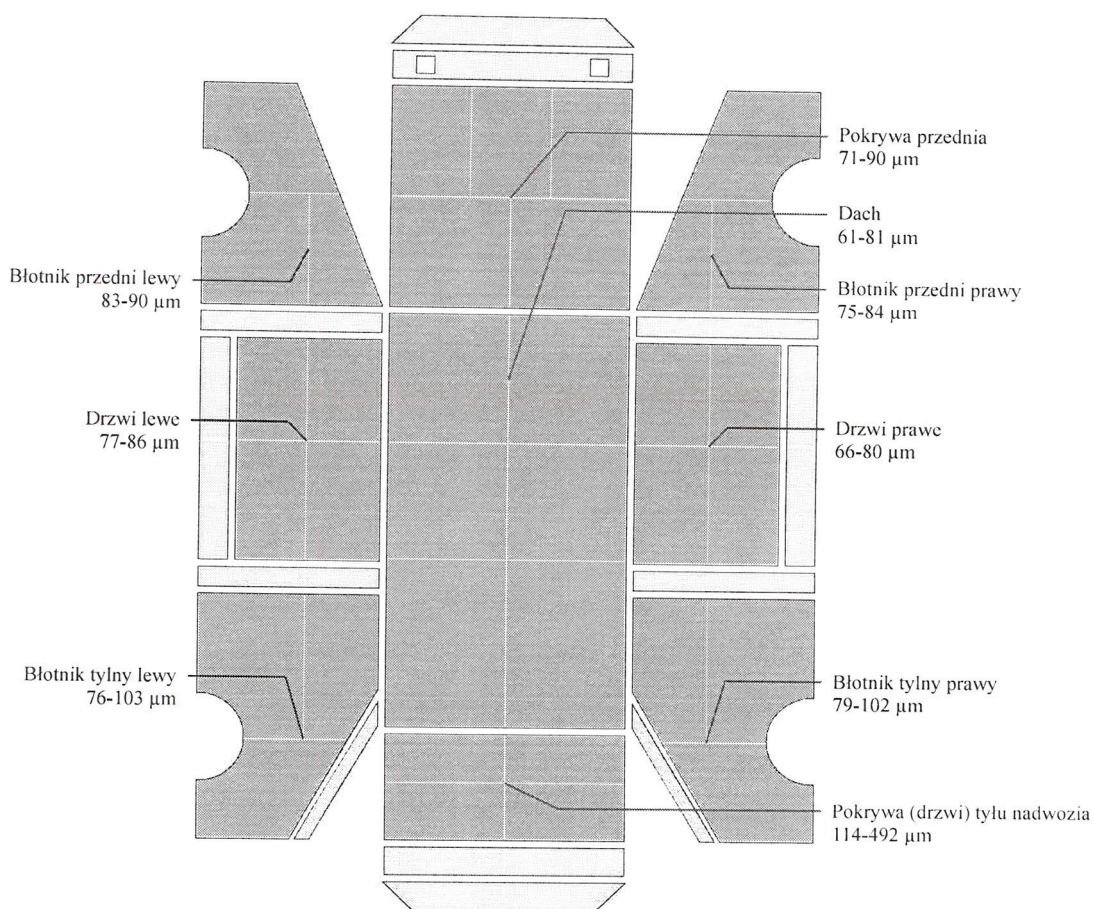



# DOKUMENTACJA FOTOGRAFICZNA

do wyceny nr:19/2600/2023

z dnia:2023/03/02

## DANE IDENTYFIKACYJNE POJAZDU

[T]III-2023

Marka: SUZUKI

Model pojazdu: Grand Vitara 1.6

MR`08

Wersja: Comfort

Nr rejestracyjny: WI9003N

Rok prod.:2010

Rodzaj pojazdu: Samochód terenowy



IMG\_20230302\_082720



IMG\_20230302\_082726



IMG\_20230302\_082733



IMG\_20230302\_082739



IMG\_20230302\_082745



IMG\_20230302\_082754

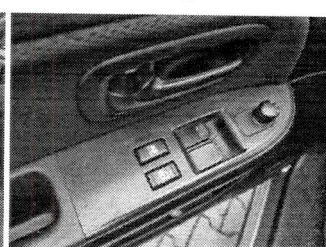

IMG\_20230302\_082756



IMG\_20230302\_082816

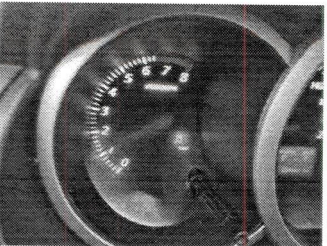

IMG\_20230302\_082819



IMG\_20230302\_082823



IMG\_20230302\_082828

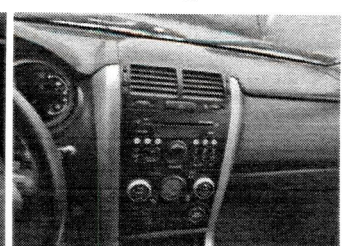

IMG\_20230302\_082830



IMG\_20230302\_082835



IMG\_20230302\_082921

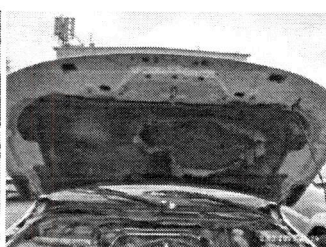

IMG\_20230302\_082923



IMG\_20230302\_082925

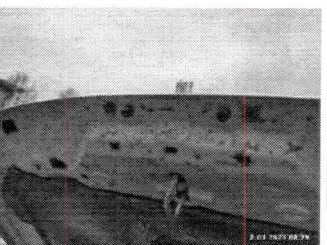

IMG\_20230302\_082927



IMG\_20230302\_082931



IMG\_20230302\_082936



IMG\_20230302\_082947

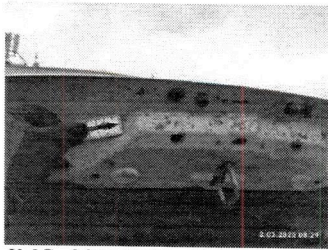

IMG\_20230302\_082950

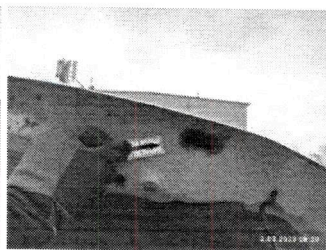

IMG\_20230302\_082952

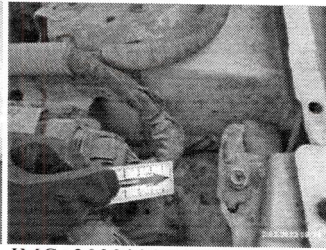

IMG\_20230302\_082955

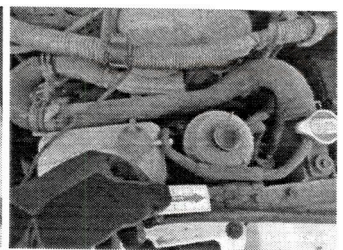

IMG\_20230302\_083001

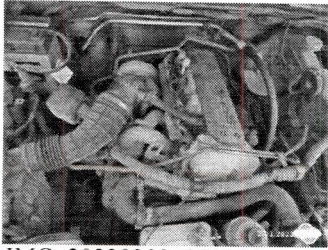

IMG\_20230302\_083004



IMG\_20230302\_083018



IMG\_20230302\_083021



IMG\_20230302\_083023

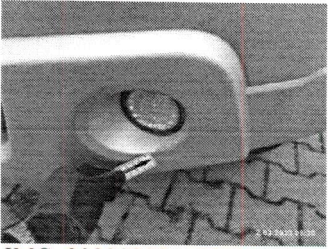

IMG\_20230302\_083027

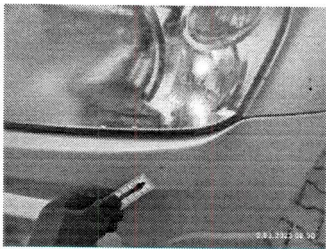

IMG\_20230302\_083028

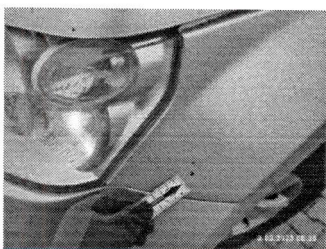

IMG\_20230302\_083031



IMG\_20230302\_083033



IMG\_20230302\_083039

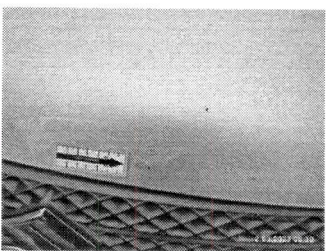

IMG\_20230302\_083041



IMG\_20230302\_083046



IMG\_20230302\_083048

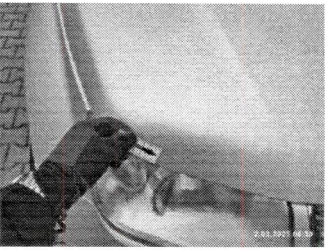

IMG\_20230302\_083050

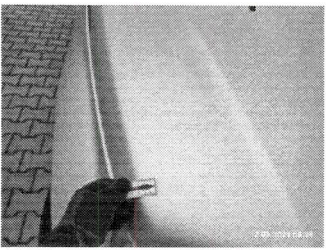

IMG\_20230302\_083051



IMG\_20230302\_083055

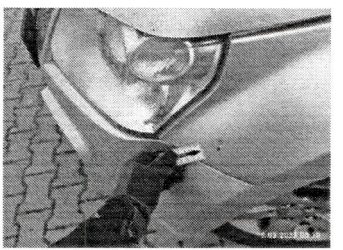

IMG\_20230302\_083058

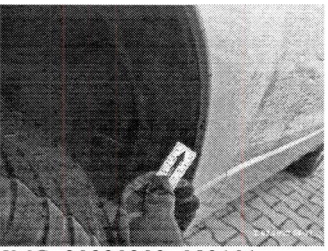

IMG\_20230302\_083101



IMG\_20230302\_083102



IMG\_20230302\_083106



IMG\_20230302\_083110



IMG\_20230302\_083113

IMG\_20230302\_083115

IMG\_20230302\_083125

IMG\_20230302\_083126

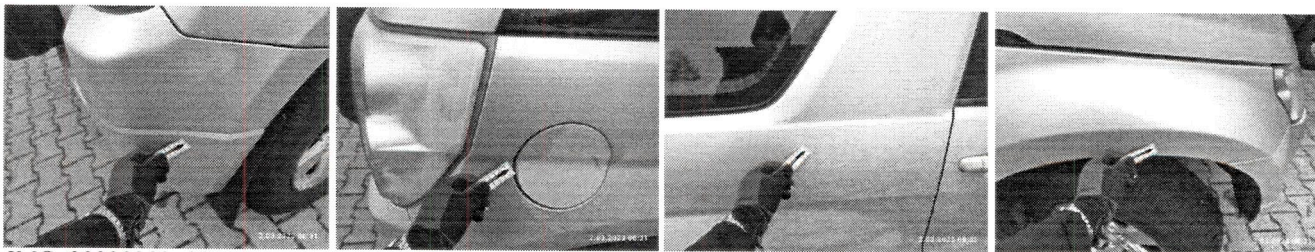

IMG\_20230302\_083131

IMG\_20230302\_083135

IMG\_20230302\_083138

IMG\_20230302\_083145



IMG\_20230302\_083147

IMG\_20230302\_083148

IMG\_20230302\_083207

IMG\_20230302\_083210

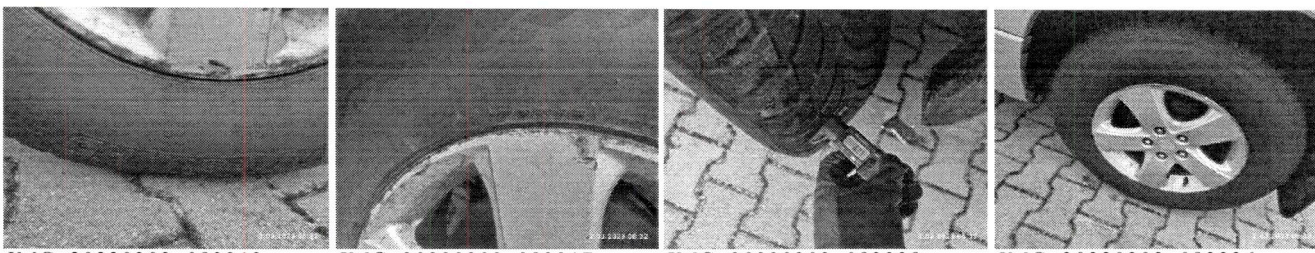

IMG\_20230302\_083213

IMG\_20230302\_083217

IMG\_20230302\_083228

IMG\_20230302\_083236

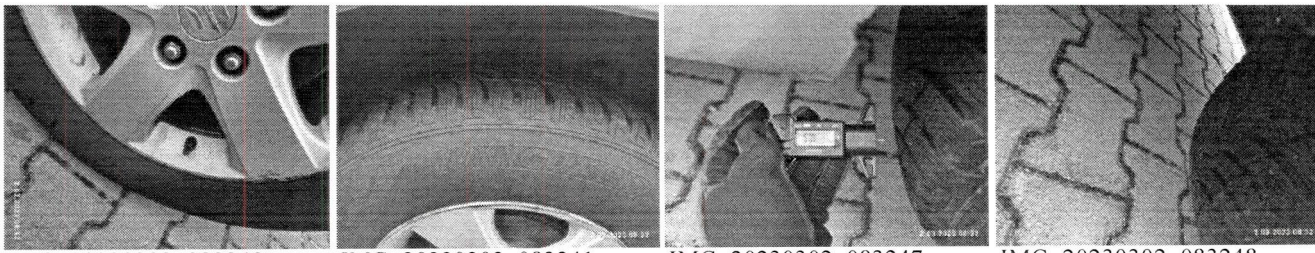

IMG\_20230302\_083240

IMG\_20230302\_083241

IMG\_20230302\_083247

IMG\_20230302\_083248

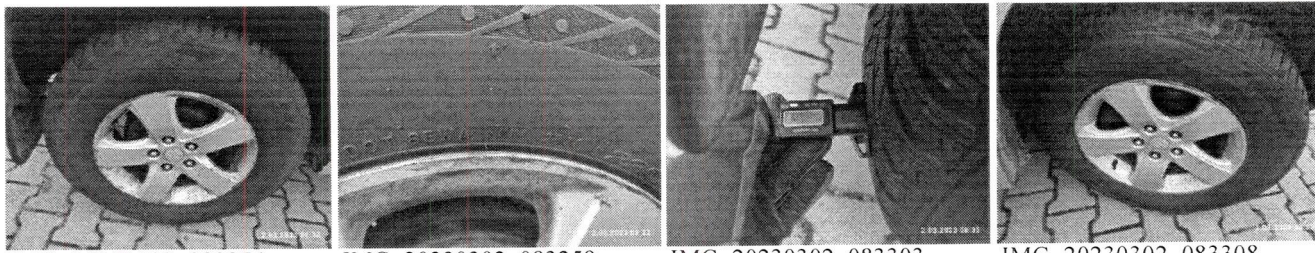

IMG\_20230302\_083254

IMG\_20230302\_083259

IMG\_20230302\_083303

IMG\_20230302\_083308

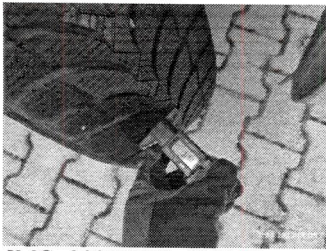

IMG\_20230302\_083313

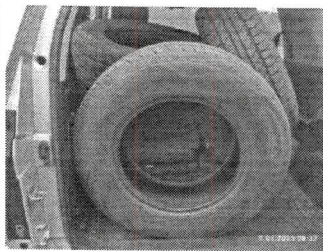

IMG\_20230302\_083713

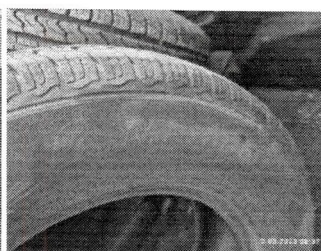

IMG\_20230302\_083715

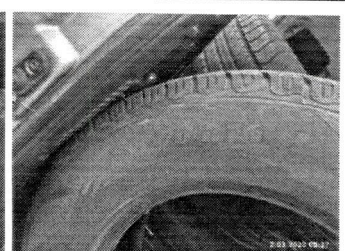

IMG\_20230302\_083717

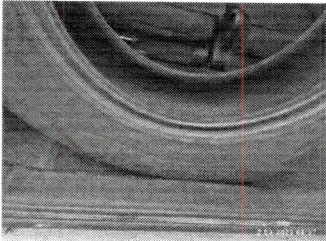

IMG\_20230302\_083719

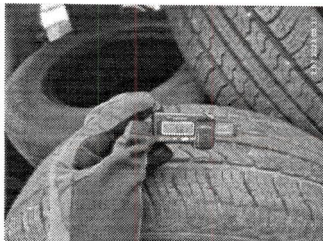

IMG\_20230302\_083732

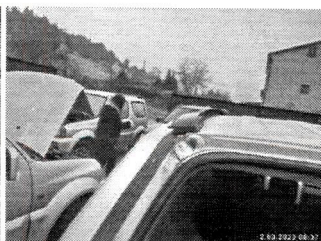

IMG\_20230302\_083736



IMG\_20230302\_083738

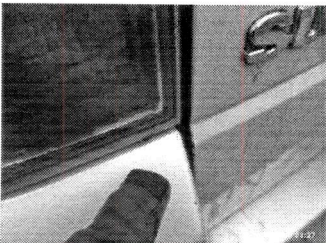

IMG\_20230302\_083747



IMG\_20230302\_083849

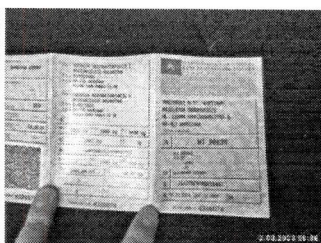

IMG\_20230302\_083851

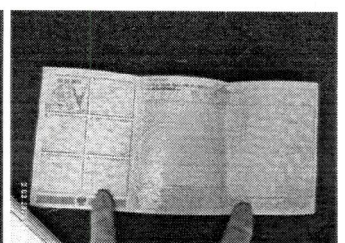

IMG\_20230302\_083856