



# DZIENNIK URZĘDOWY

## WOJEWÓDZTWA ŁÓDZKIEGO

---

Łódź, dnia 10 stycznia 2023 r.

Poz. 234

### ZARZĄDZENIE REGIONALNEGO DYREKTORA OCHRONY ŚRODOWISKA W ŁODZI

z dnia 29 grudnia 2022 r.

#### w sprawie rezerwatu przyrody „Babsk”

Na podstawie art. 13 ust. 3 ustawy z dnia 16 kwietnia 2004 r. o ochronie przyrody (Dz. U. z 2022 r. poz. 916, 1726 i 2375) zarządza się, co następuje:

§ 1. Rezerwat przyrody pod nazwą „Babsk”, zwany dalej „rezerwatem”, obejmuje obszar o powierzchni 10,63 ha, położony w województwie łódzkim na terenie gminy Biała Rawska, w powiecie rawskim.

§ 2. 1. Opis granicy rezerwatu, w postaci współrzędnych punktów załamania granicy w układzie współrzędnych płaskich prostokątnych PL – 1992, zawiera załącznik nr 1 do zarządzenia.

2. Przebieg granicy rezerwatu określa mapa stanowiąca załącznik nr 2 do zarządzenia.

§ 3. Celem ochrony rezerwatu jest zachowanie ze względów naukowych i dydaktycznych grądu z domieszką lipy.

§ 4. 1. Dla rezerwatu określa się rodzaj – Leśny (**L**).

2. Dla rezerwatu określa się typ i podtyp:

1) ze względu na dominujący przedmiot ochrony: typ – Fitocenotyczny (**PFi**), podtyp – zbiorowisk leśnych (**zl**);

2) ze względu na główny typ ekosystemu: typ – Leśny i borowy (**EL**), podtyp – lasów nizinnych (**lni**).

§ 5. Nadzór nad rezerwatem sprawuje Zastępca Regionalnego Dyrektora Ochrony Środowiska w Łodzi, Regionalny Konserwator Przyrody.

§ 6. Zarządzenie wchodzi w życie po upływie 14 dni od dnia ogłoszenia<sup>1)</sup>.

Regionalny Dyrektor  
Ochrony Środowiska w Łodzi

**Arkadiusz Malec**

---

<sup>1)</sup>Niniejsze zarządzenie było poprzedzone zarządzeniem Nr 3/2010 Regionalnego Dyrektora Ochrony Środowiska w Łodzi z dnia 3 lutego 2010 r. w sprawie rezerwatu przyrody „Babsk” (Dz. Urz. Woj. Łódz. nr 49, poz. 373), które utraciło moc z dniem wejścia w życie niniejszego zarządzenia zgodnie z art. 14 ustawy z dnia 4 stycznia 2013 r. o zmianie ustawy – Prawo wodne oraz niektórych innych ustaw (Dz. U. z 2013 r. poz. 165).

Załącznik Nr 1 do zarządzenia

Regionalnego Dyrektora Ochrony Środowiska w Łodzi  
z dnia 29 grudnia 2022 r.**Przebieg granicy rezerwatu przyrody „Babsk” w postaci wykazu współrzędnych punktów jej załamania w układzie współrzędnych płaskich prostokątnych PL-1992<sup>1)</sup>**

Lp.	Y	X
1	591466,76	441989,89
2	591454,90	441980,12
3	591455,14	441979,87
4	591268,70	441803,19
5	591234,35	441839,73
6	591076,98	442007,11
7	591069,99	442014,55
8	591018,04	442069,80
9	591026,34	442073,54
10	591068,87	442063,61
11	591077,98	442071,93
12	591102,49	442092,35
13	591138,63	442122,84
14	591150,95	442131,00
15	591167,41	442141,70
16	591214,69	442162,77
17	591230,09	442170,89
18	591235,13	442164,52
19	591236,54	442159,46
20	591236,50	442151,37
21	591236,49	442148,54
22	591211,80	442133,46
23	591190,42	442136,49
24	591158,64	442114,84
25	591171,49	442085,35
26	591208,21	442074,57
27	591240,53	442077,31
28	591251,92	442105,12
29	591257,08	442108,99
30	591271,88	442120,07
31	591299,58	442150,88
32	591307,35	442159,30
33	591325,33	442174,84
34	591337,19	442185,08
35	591372,23	442175,53
36	591406,45	442188,16
37	591462,80	442178,11
38	591465,47	442177,62
39	591467,29	442177,28
40	591469,13	442176,95
41	591507,62	442169,88

Lp.	Y	X
42	591510,02	442169,44
43	591530,52	442147,05
44	591580,58	442092,39
45	591579,46	442091,38
46	591562,82	442076,39
47	591561,34	442075,05
48	591559,85	442073,72
49	591508,46	442027,41
50	591466,76	441989,89

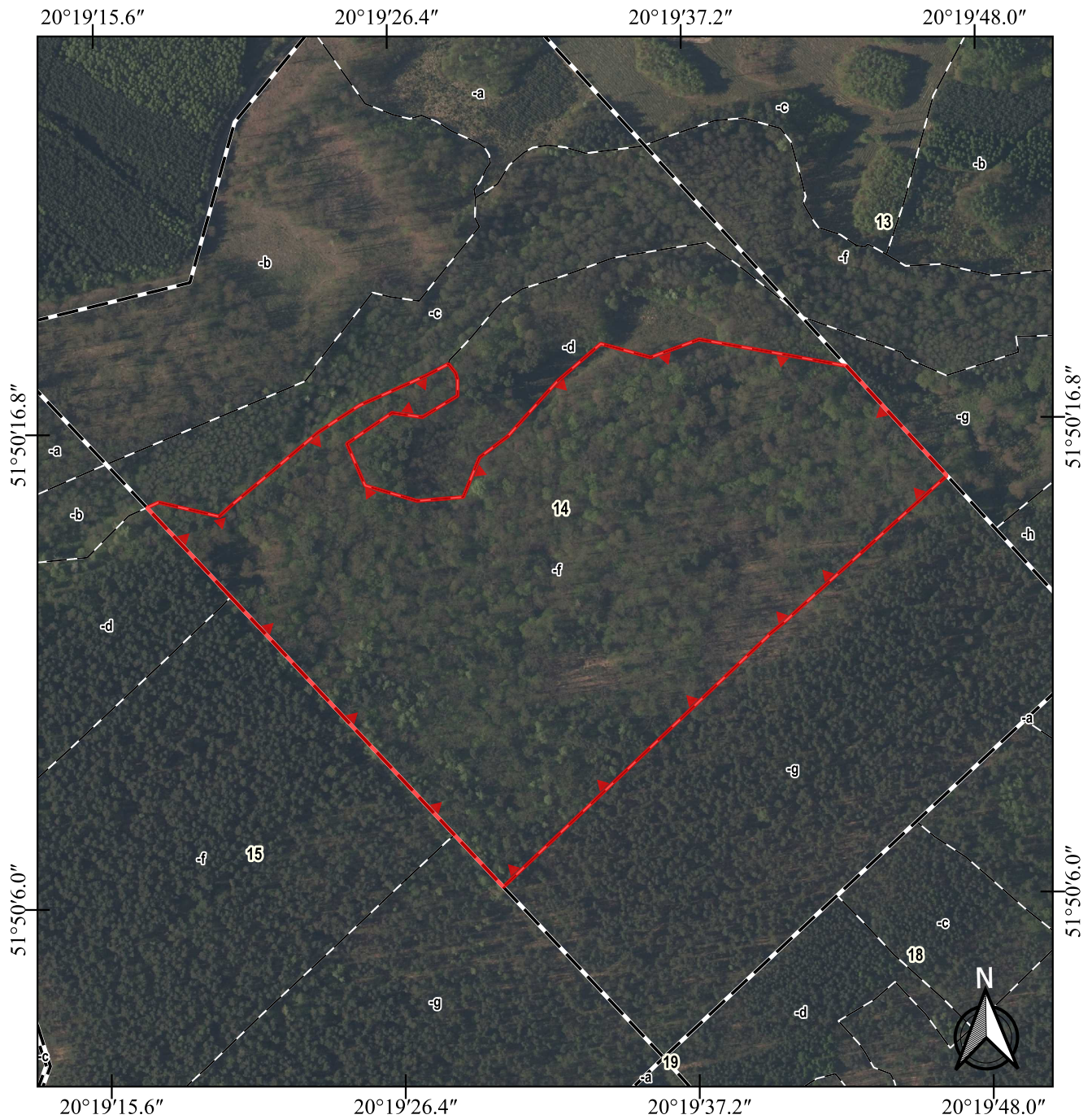

<sup>1)</sup> Układ współrzędnych płaskich prostokątnych PL-1992 jest jednym z układów tworzących państwowy system odniesień przestrzennych, o którym mowa w przepisach wydanych na podstawie art. 3 ust. 5 ustawy z dnia 17 maja 1989 r. - Prawo geodezyjne i kartograficzne (Dz. U. z 2021 r. poz. 1990 i 1641 oraz z 2022 r. poz. 1846 i 2185).

Załącznik Nr 2 do zarządzenia  
Regionalnego Dyrektora Ochrony Środowiska w Łodzi  
z dnia 29 grudnia 2022 r.



**Przebieg granicy rezerwatu przyrody "Babsk"**

**Objaśnienia**

-  Rezerwat przyrody
-  Oddziały leśne
-  Wydzielenia leśne

**Skala**

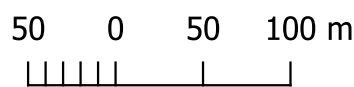

Przygotowanie mapy: RDOŚ w Łodzi  
 Ortofotomapa: Główny Urząd Geodezji i Kartografii, dostęp: 2022-12-09  
 Dane topograficzne: © autorzy OpenStreetMap, dostęp: 2022-12-09  
 Oddziały leśne: dane Nadleśnictwa Skierniewice, data pozyskania: 2022-12-09  
 Układ współrzędnych: PL-1992

