



DZIENNIK URZĘDOWY

WOJEWÓDZTWA MAZOWIECKIEGO

Warszawa, dnia 2 maja 2023 r.

Poz. 5242

ZARZĄDZENIE REGIONALNEGO DYREKTORA OCHRONY ŚRODOWISKA W WARSZAWIE

z dnia 26 kwietnia 2023 r.

w sprawie rezerwatu przyrody Korzeń Łącki

Na podstawie art. 13 ust. 3 ustawy z dnia 16 kwietnia 2004 r. o ochronie przyrody (Dz. U. z 2022 r. poz. 916, 1726, 2185 i 2375) zarządza się, co następuje:

§ 1. 1. Rezerwat przyrody Korzeń Łącki, zwany dalej „rezerwatem”, stanowi obszar lasu, o łącznej powierzchni 35,79 ha, położony w województwie mazowieckim na terenie powiatu plockiego, gminy Łąck.

2. Przebieg granicy rezerwatu określa mapa stanowiąca załącznik nr 1 do zarządzenia.

3. Opis przebiegu granicy rezerwatu w formie wykazu współrzędnych punktów załamania granicy określa załącznik nr 2 do zarządzenia.

§ 2. Celem ochrony rezerwatu jest zachowanie grądowych zbiorowisk leśnych z drzewostanami grabowo – dębowymi, z domieszką sosny.

§ 3. Dla rezerwatu ustala się:

1) rodzaj - Leśny (L);

2) typ i podtyp:

a) ze względu na dominujący przedmiot ochrony:

- typ - Fitocenotyczny (PFi),

- podtyp - zbiorowisk leśnych (z1),

b) ze względu na główny typ ekosystemu:

- typ - Leśny i borowy (EL),

- podtyp - lasów mieszanych nizinnych (lmn).

§ 4. Nadzór nad rezerwatem sprawuje Zastępca Regionalnego Dyrektora Ochrony Środowiska - Regionalny Konserwator Przyrody w Warszawie.

§ 5. Zarządzenie wchodzi w życie po upływie 14 dni od dnia ogłoszenia¹⁾.

Regionalny Dyrektor Ochrony Środowiska
w Warszawie

Arkadiusz Siembida

¹⁾ Niniejsze zarządzenie było poprzedzone zarządzeniem Ministra Ochrony Środowiska i Zasobów Naturalnych z dnia 29 grudnia 1987 r. w sprawie uznania za rezerwaty przyrody (M. P. z 1988 r. poz. 47), które utraciło moc z dniem 1 maja 2004 r. wraz z wejściem w życie ustawy z dnia 16 kwietnia 2004 r. o ochronie przyrody na podstawie art. 161 w związku z art. 157 tej ustawy. Jednocześnie zgodnie z art. 153 ustawy o ochronie przyrody, rezerwat utworzony przed dniem wejścia w życie ustawy stał się rezerwatem w rozumieniu tejże ustawy.

Załącznik Nr 1 do zarządzenia
Regionalnego Dyrektora Ochrony Środowiska w Warszawie
z dnia 26 kwietnia 2023 r.

Przebieg granicy rezerwatu

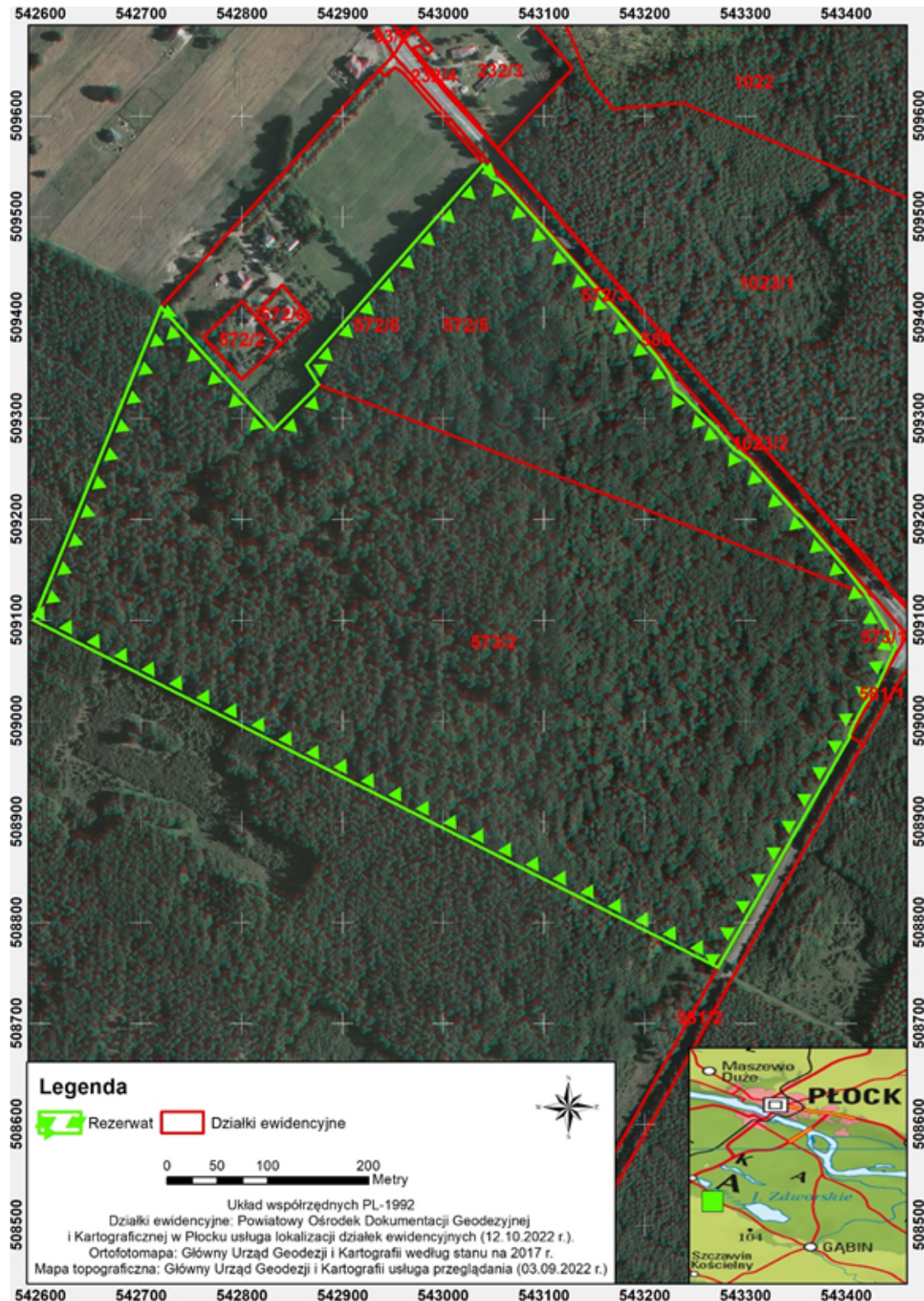

Załącznik Nr 2 do zarządzenia
Regionalnego Dyrektora Ochrony Środowiska w Warszawie
z dnia 26 kwietnia 2023 r.

Opis przebiegu granicy rezerwatu w formie wykazu współrzędnych punktów załamania granicy

Lp.	Współrzędne punktów załamania granicy (PL-1992) ²⁾	
	Punkt Y	Punkt X
1	543272,01	509289,79
2	543282,71	509276,49
3	543289,06	509269,71
4	543303,09	509259,96
5	543350,72	509206,38
6	543355,71	509202,14
7	543380,82	509173,74
8	543400,48	509150,63
9	543419,45	509126,42
10	543431,85	509105,56
11	543443,46	509085,30
12	543449,02	509073,49
13	543431,13	509034,31
14	543417,35	509015,11
15	543407,48	508997,02
16	543402,73	508985,23
17	543404,15	508984,44
18	543272,65	508755,50
19	542593,30	509099,92
20	542719,72	509410,78
21	542831,38	509288,64
22	542876,11	509333,92
23	542864,31	509353,47
24	542875,57	509366,23
25	542886,83	509379,00
26	542903,07	509397,41
27	542919,30	509415,81
28	542924,31	509421,49
29	542929,31	509427,16
30	542945,30	509445,28
31	542960,92	509462,99
32	542984,49	509489,71
33	542995,94	509502,69
34	543014,54	509523,77
35	543039,67	509552,26
36	543039,77	509552,38
37	543039,89	509552,21
38	543042,81	509545,46
39	543048,42	509538,86
40	543057,16	509535,60
41	543062,83	509530,46
42	543099,88	509489,30
43	543157,99	509422,70
44	543173,20	509405,97
45	543200,96	509374,44

²⁾ Układ współrzędnych płaskich prostokątnych PL-1992 jest jednym z układów tworzących państwowy system odniesień przestrzennych, o którym mowa w przepisach wydanych na podstawie art. 3 ust. 5 ustawy z dnia 17 maja 1989 r. - Prawo geodezyjne i kartograficzne (t. j. Dz. U. z 2021 r. poz. 1990 oraz z 2022 r. poz. 1846 i 2185).

46	543214,44	509358,55
47	543224,60	509343,08
48	543229,75	509329,38
49	543238,25	509322,99
50	543257,07	509304,25
51	543267,60	509294,30
52	543272,01	509289,79