



## ZINTEGROWANY SYSTEM ROLNICZEJ INFORMACJI RYNKOWEJ

(podstawa prawna: ustawa z dnia 30 marca 2001 r. o rolniczych badaniach rynkowych -  
Dz. U. Nr 42, poz. 471, z późn. zm.)

**Szanowni Państwo,**  
Informujemy, że ze względu na dni wolne od pracy tj. 1 oraz 3 maja br., kolejny **Biuletyn Informacyjny nr 17/18 za 2024 r.**, zostanie opublikowany w dniu **9 maja 2024 roku** i będzie dotyczył łącznie dwóch tygodni, tj. okresu od 22 kwietnia do 5 maja 2023 roku.

# RYNEK MIĘSA WIEPRZOWEGO

NR 16/2024

25 kwietnia 2024 r.

**Notowania za okres: 15.04.2024 r. – 21.04.2024 r.**

Biuletyn tygodniowy.

Informacje zamieszczane w niniejszym biuletynie przekazywane są przez podmioty włączone do Zintegrowanego Systemu Rolniczej Informacji Rynkowej (ZSRIR).

Podstawy prawne:

- ustawa z dnia 30 marca 2001 r. o rolniczych badaniach rynkowych (Dz.U. 2015, poz. 1160 – tekst jednolity);
- rozporządzenie Ministra Rolnictwa i Rozwoju Wsi z dnia 8 marca 2021 r. w sprawie zbieranych danych rynkowych (Dz. U. z 2021 r., poz. 589).

# Spis treści

<b>1. Zakup świń rzeźnych</b> .....	3
1.1. Średnie ceny netto zakupu tuczników wg EUROP w Polsce i regionach .....	3
1.2. Średnie ceny netto zakupu świń rzeźnych wg wagi żywej.....	4
1.3. Struktura zakupu świń rzeźnych w Polsce wg klasyfikacji EUROP .....	5
1.4. Roczne zmiany średniej ceny zakupu świń rzeźnych wg klasyfikacji EUROP i żywca wieprzowego [MPC] .....	5
1.5. Roczne zmiany średniej ceny sprzedaży półtuszy wieprzowych (bez Vat) przeznaczonych na rynek krajowy.....	5
<b>2. Sprzedaż wieprzowiny</b> .....	6
2.1. Średnie ceny sprzedaży półtuszy wieprzowych w Polsce i makroregionach .....	6
2.2. Średnie ceny sprzedaży mięsa wieprzowego w zakładach w Polsce .....	6
2.3. Średnie ceny zakupu mięsa wieprzowego przez sieci handlowe w Polsce .....	7
2.4. Graficzna prezentacja cen sprzedaży w zakładach i cen zakupu w sieciach handlowych .....	7
<b>3. Graficzne prezentacje cen zakupu i sprzedaży na rynku wieprzowiny</b> .....	8
<b>4. Miesięczne i roczne analizy cen</b> .....	9
<b>5. Średnie ceny zakupu trzody chlewnej w Polsce i w UE - kl. E</b> .....	12
<b>6. Pogłowie trzody chlewnej według stanu w czerwcu 2023 roku (dane wstępne) Źródło: dane GUS</b> ... 13	
<b>7. Handel zagraniczny wieprzowiną – trzodą żywą i mięsem wieprzowym</b> .....	14

## Dodatkowe informacje

*Badanie cen zakupu i sprzedaży w zakładach mięsnych prowadzone jest na reprezentatywnej próbie. Ceny zakupu rejestrowane są wg klas jakości handlowej EUROP zgodnie z rozporządzeniem Parlamentu Europejskiego i Rady (UE) nr 1308/2013 z dnia 17 grudnia 2013 r. ustanawiającego wspólną organizację rynków produktów rolnych oraz uchylającego rozporządzenia Rady (EWG) nr 922/72, (EWG) nr 234/79, (WE) nr 1037/2001 i (WE) nr 1234/2007 (Dz. Urz. UE L 347 z 20.12.2013, str. 671) i rozporządzeniem Komisji (WE) nr 1249/2008 z dnia 10 grudnia 2008 r. r. ustanawiającym szczegółowe zasady wdrożenia wspólnotowych klasyfikacji tusz wołowych, wieprzowych i baranich oraz raportowania ich cen (Dz. U. Nr L 337 z 16.12.2008, str. 3, z późn.zm.) oraz rozporządzeniem Ministra Rolnictwa i Rozwoju Wsi z dnia 30 kwietnia 2018 r. w sprawie szczegółowych warunków ustalania i sposobu oznaczania klas jakości handlowej tusz wieprzowych oraz tusz wołowych (Dz.U. 2018, poz. 934).*

*Ceny zakupu zbierane są dla masy poubojowej schłodzonej.*

**Ceny zakupu i sprzedaży nie zawierają podatku VAT.**

**Daty prezentowane w tabelach oznaczają ostatni dzień analizowanego tygodnia (poniedziałek - niedziela).**

# 1. Zakup świń rzeźnych

## 1.1. Średnie ceny netto zakupu tuczników wg EUROP w Polsce i regionach

SKUP								
Klasa półtuszy wieprzowych wg EUROP	CENA [zł/t]				Zmiana ceny [%]	% mięsa w tuszy	Średnia masa tuszy [kg/szt.]	Struktura skupu [%]
	[MS]		[MPC]					
	21.04.2024	14.04.2024	21.04.2024	14.04.2024				
1	2	3	4	5	6	11	15	16
<b>POLSKA</b>								
klasa S	9 938	9 916	9 744	9 722	0,2	61,5	95,9	35,7
klasa E	9 866	9 845	9 673	9 652	0,2	57,8	98,1	51,5
klasa U	9 586	9 574	9 398	9 387	0,1	53,2	99,4	11,1
klasa R	9 317	9 257	9 135	9 075	0,7	48,2	100,2	1,5
klasa O	8 498	8 482	8 332	8 316	0,2	43,3	108,0	0,2
klasa P	*	*	*	*	*	*	*	*
<b>S-P Razem</b>	<b>9 848</b>	<b>9 829</b>	<b>9 655</b>	<b>9 637</b>	<b>0,2</b>	<b>58,4</b>	<b>97,5</b>	<b>100,0</b>
<b>REGION PÓŁNOCNY</b>								
klasa S	9 886	9 888	9 692	9 694	0,0	61,6	94,4	35,9
klasa E	9 893	9 945	9 699	9 750	-0,5	57,9	97,0	49,7
klasa U	9 678	9 729	9 488	9 538	-0,5	53,1	97,9	12,3
klasa R	9 344	9 387	9 161	9 203	-0,5	48,3	98,7	2,0
klasa O	*	*	*	*	*	*	*	*
klasa P	*	*	*	*	*	*	*	*
<b>S-P Razem</b>	<b>9 851</b>	<b>9 889</b>	<b>9 658</b>	<b>9 695</b>	<b>-0,4</b>	<b>58,4</b>	<b>96,2</b>	<b>100,0</b>
<b>REGION ŚRODKOWO-WSCHODNI</b>								
klasa S	9 999	9 993	9 803	9 797	0,1	61,4	96,9	34,4
klasa E	9 883	9 858	9 689	9 665	0,3	57,8	98,8	54,1
klasa U	9 595	9 599	9 407	9 411	0,0	53,3	100,1	10,4
klasa R	9 532	9 391	9 345	9 207	1,5	48,3	100,0	1,1
klasa O	*	*	*	*	*	*	*	*
klasa P	*	*	*	*	*	*	*	*
<b>S-P Razem</b>	<b>9 887</b>	<b>9 873</b>	<b>9 693</b>	<b>9 680</b>	<b>0,1</b>	<b>58,5</b>	<b>98,3</b>	<b>100,0</b>
<b>REGION POŁUDNIOWO-WSCHODNI</b>								
klasa S	9 839	9 770	9 646	9 579	0,7	61,5	94,6	41,8
klasa E	9 787	9 751	9 595	9 560	0,4	58,0	97,1	46,8
klasa U	9 506	9 522	9 320	9 335	-0,2	53,1	98,4	9,7
klasa R	9 182	9 144	9 002	8 965	0,4	48,1	99,9	1,7
klasa O	8 699	8 791	8 529	8 619	-1,0	43,4	99,5	0,1
klasa P	*	*	*	*	*	*	*	*
<b>S-P Razem</b>	<b>9 769</b>	<b>9 725</b>	<b>9 578</b>	<b>9 534</b>	<b>0,5</b>	<b>58,8</b>	<b>96,2</b>	<b>100,0</b>
<b>REGION ZACHODNI</b>								
klasa S	9 962	9 918	9 766	9 723	0,4	61,3	96,7	34,2
klasa E	9 856	9 785	9 662	9 593	0,7	57,8	98,4	51,9
klasa U	9 526	9 449	9 339	9 263	0,8	53,2	100,2	11,7
klasa R	9 186	9 133	9 006	8 954	0,6	48,2	102,1	1,7
klasa O	8 240	8 171	8 078	8 011	0,8	43,2	114,3	0,4
klasa P	*	*	*	*	*	*	*	*
<b>S-P Razem</b>	<b>9 832</b>	<b>9 774</b>	<b>9 640</b>	<b>9 583</b>	<b>0,6</b>	<b>58,2</b>	<b>98,2</b>	<b>100,0</b>

\*masa schłodzona [MPS]; -masa poubojowa ciepła [MPC]

Tygodniowy ubój świń rzeźnych w ubojniach monitorowanych w ramach ZSRIR wyniósł 234 183 szt.

Wykorzystanie możliwe wyłącznie z dokładnym podaniem źródła.

## Makroregiony skupu świń rzeźnych wg EUROP

Makroregion Północny: województwa - kujawsko-pomorskie, pomorskie, warmińsko-mazurskie.

Makroregion Środkowo-wschodni: województwa - łódzkie, mazowieckie, podlaskie.

Makroregion Południowo-wschodni: województwa - lubelskie, małopolskie, podkarpackie, śląskie, świętokrzyskie.

Makroregion Zachodni: województwa - dolnośląskie, lubuskie, opolskie, wielkopolskie, zachodnio-pomorskie.

### 1.2. Średnie ceny netto zakupu świń rzeźnych wg wagi żywej

CENA [zł/kg]			
MAKROREGIONY	21.04.2024	14.04.2024	Tygodniowa zmiana ceny
<b>POLSKA</b>	<b>7,53</b>	<b>7,52</b>	<b>0,2</b>
REGION PÓŁNOCNY	7,53	7,56	-0,4
REGION ŚRODKOWO-WSCHODNI	7,56	7,55	0,1
REGION POŁUDNIOWO-WSCHODNI	7,47	7,44	0,5
REGION ZACHODNI	7,52	7,47	0,6

\*Obliczane na podstawie cen za świnię wg masy poubojowej ciepłej (MPC) przy użyciu współczynnika wydajności rzeźnej podawanego przez GUS (0,78);

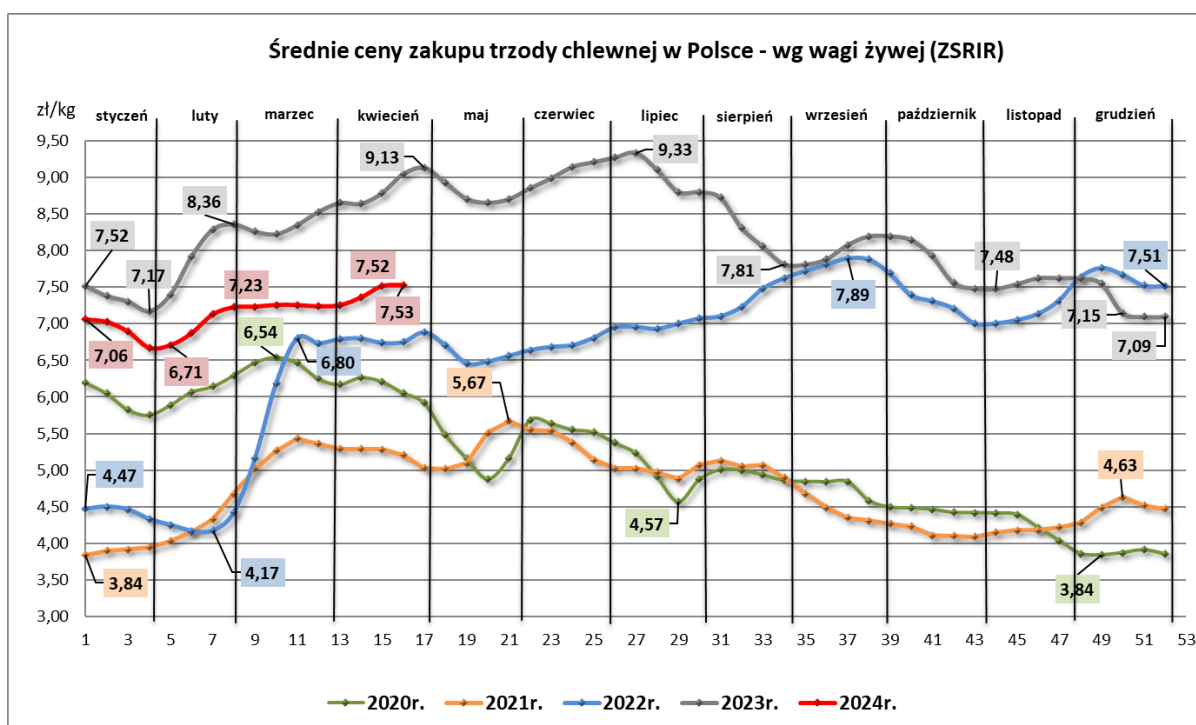

### 1.3. Struktura zakupu świń rzeźnych w Polsce wg klasyfikacji EUROP

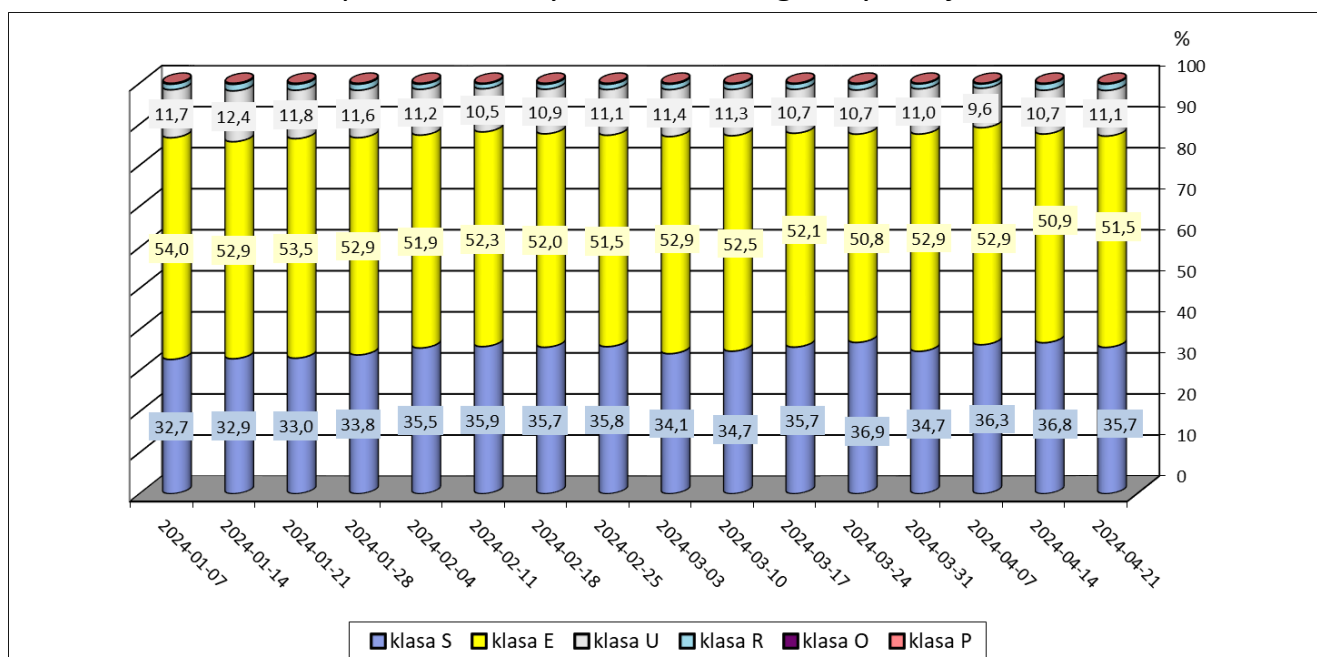

### 1.4. Roczne zmiany średniej ceny zakupu świń rzeźnych wg klasyfikacji EUROP i żywca wieprzowego [MPC]

POLSKA	CENA		Roczna zmiana ceny [%]
	[MPC] zł/tonę		
	21.04.2024	23.04.2023	
klasa S	9 744	11 691	-16,7
klasa E	9 673	11 595	-16,6
klasa U	9 398	11 304	-16,9
klasa R	9 135	11 010	-17,0
klasa O	8 332	10 192	-18,2
klasa P	*	*	*
S-P Razem	9 655	11 593	-16,7

### 1.5. Roczne zmiany średniej ceny sprzedaży półtuszy wieprzowych (bez Vat) przeznaczonych na rynek krajowy

CENY SPRZEDAŻY - PÓŁTUSZE WIEPRZOWE			
MAKROREGIONY	CENA [zł/tonę]		Roczna zmiana ceny [%]
	21.04.2024	23.04.2023	
POLSKA	10 957	13 181	-16,9
Południowo-wschodni	10 747	12 615	-14,8
Północny	*	*	*
Środkowo-wschodni	11 151	13 209	-15,6
Zachodni	10 903	13 219	-17,5

## 2. Sprzedaż wieprzowiny

### 2.1. Średnie ceny sprzedaży półtuszy wieprzowych w Polsce i makroregionach

CENY SPRZEDAŻY - PÓŁTUSZE WIEPRZOWE			
MAKROREGIONY	CENA [zł/t]		Tygodniowa zmiana ceny [%]
	21.04.2024	14.04.2024	
<b>PÓŁTUSZE WIEPRZOWE</b>			
POLSKA	10 957	10 942	0,1
południowo-wschodni	10 747	10 796	-0,4
północny	*	*	*
środkowo-wschodni	11 151	11 234	-0,7
zachodni	10 903	10 832	0,6

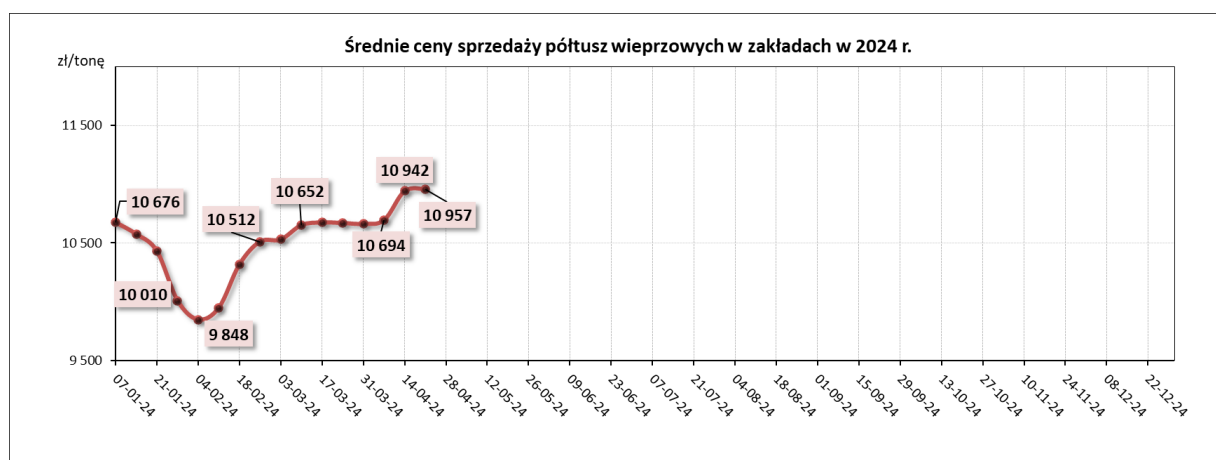

### 2.2. Średnie ceny sprzedaży mięsa wieprzowego w zakładach w Polsce

Towar	CENA [zł/tonę]		
	2024-04-21	2024-04-14	Tygodniowa zmiana ceny
schab środkowy bez kości	19 667	20 232	-2,8%
schab środkowy z kością	16 788	17 091	-1,8%
szynka wieprzowa 4D	15 901	16 005	-0,7%
szynka wieprzowa z kością	11 222	11 131	0,8%
łopatka wieprzowa 4D	14 332	14 477	-1,0%
boczek z/kością+z/s+z/tł	12 411	12 322	0,7%
boczek bez/kości+ z/s+z/tł	15 604	15 428	1,1%
szynka gotowana	24 260	25 033	-3,1%
mięso mielone	16 193	17 209	-5,9%

### 2.3. Średnie ceny zakupu mięsa wieprzowego przez sieci handlowe w Polsce

Towar:	Cena w zł/tonę		Zmiana [%]
	2024-04-21	2024-04-14	
<b>konfekcjonowane</b>			
mięso mielone	15 126	16 513	-8,4
schab bez kości	19 618	19 394	1,2
schab z kością	*	*	--
<b>luzem</b>			
mięso mielone	*	*	--
schab bez kości	20 538	19 484	5,4
schab z kością	*	*	--

### 2.4. Graficzna prezentacja cen sprzedaży w zakładach i cen zakupu w sieciach handlowych

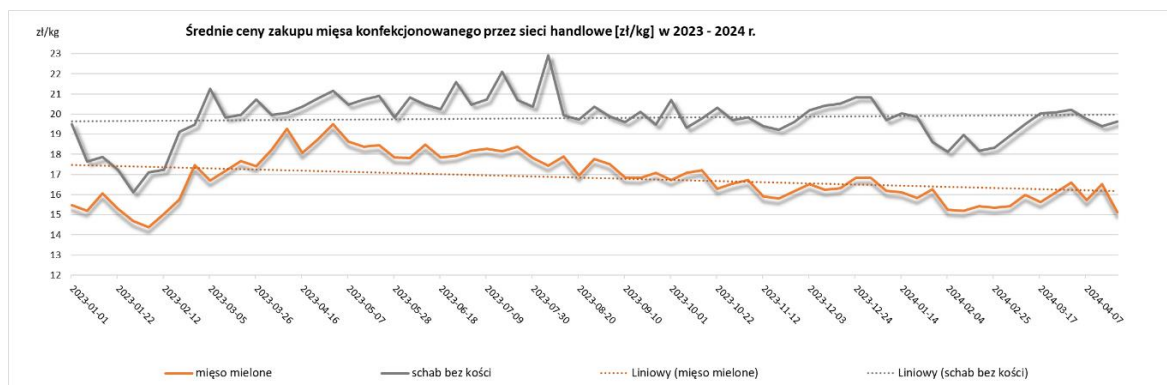
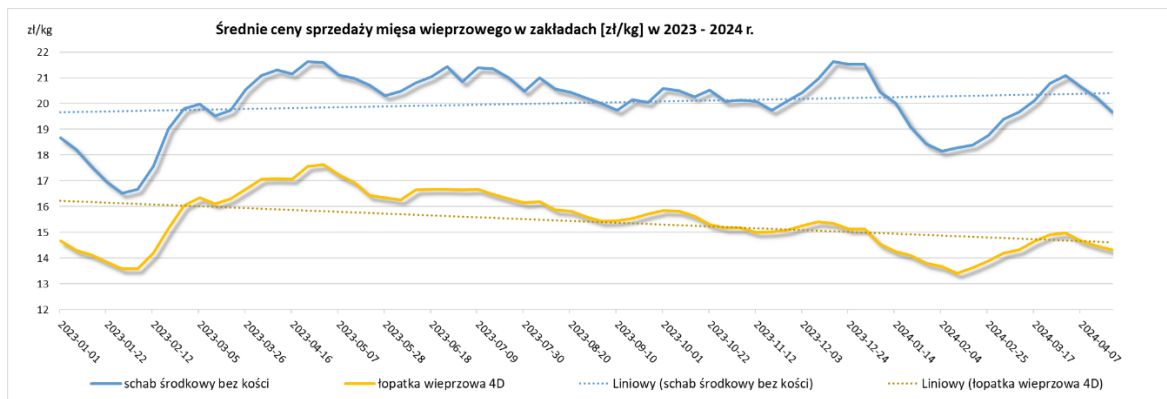

### 3. Graficzne prezentacje cen zakupu i sprzedaży na rynku wieprzowiny

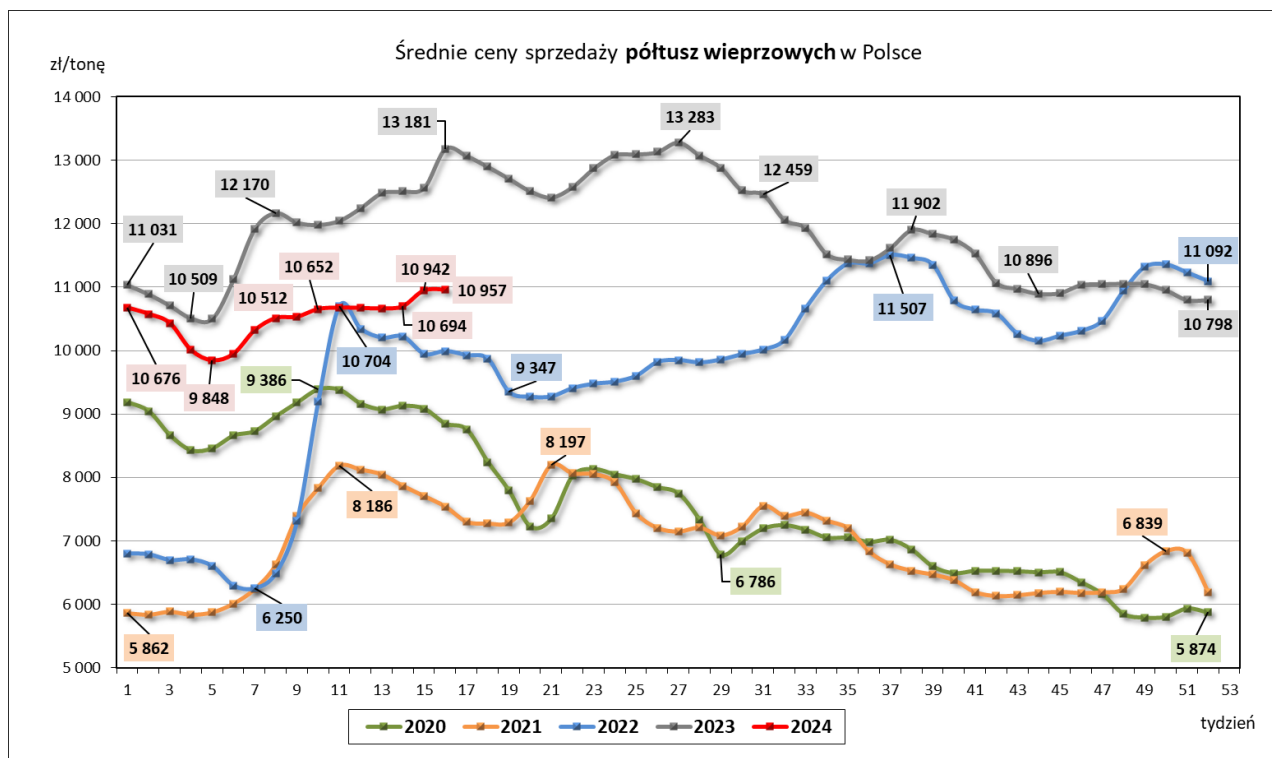
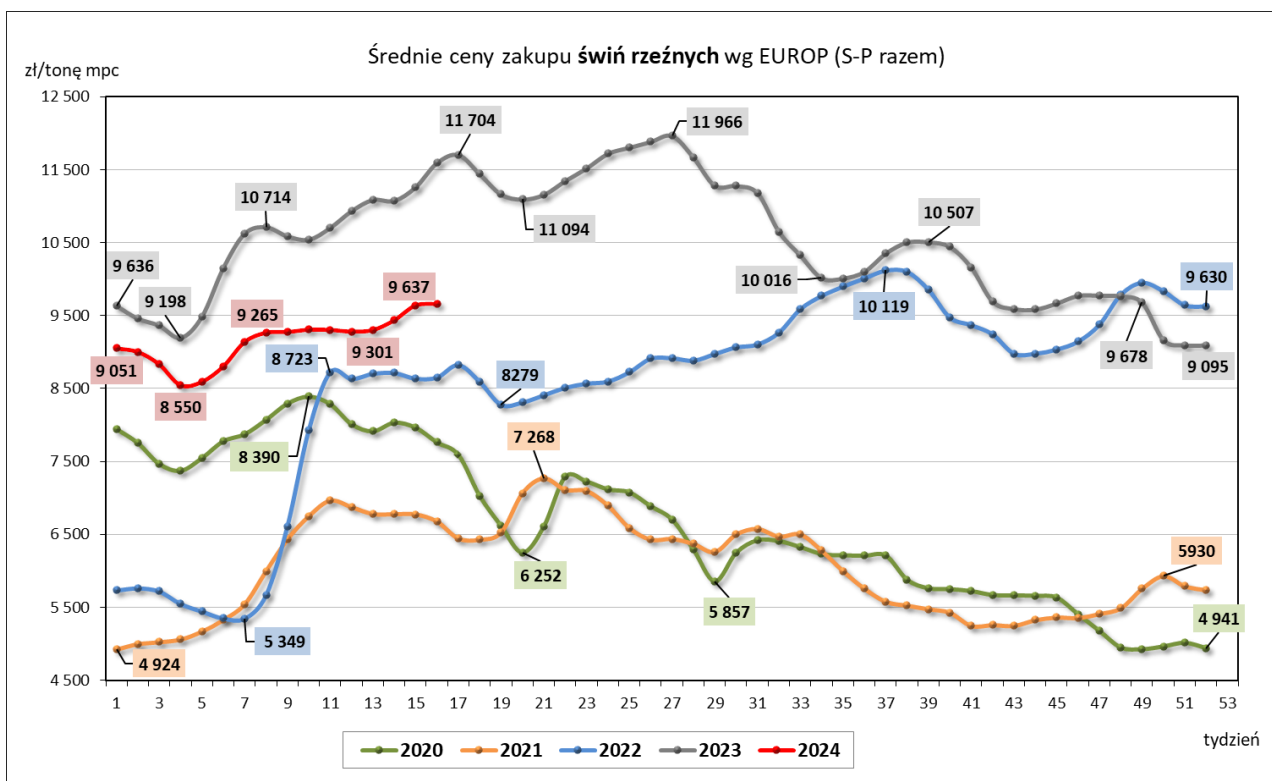



## 4. Miesięczne i roczne analizy cen

Zestawienie średnich miesięcznych cen rynkowych zakupu tuczników ubitych w grudniu 2023 r. i styczniu 2024 r.

ZAKUP								
Klasa półtuszy wieprzowych wg EUROP	CENA [zł/t]				Zmiana ceny [%]	% mięsa w tuszy	Średnia masa tuszy [kg/szt.]	Struktura skupu [%]
	[MS]		[MPC]					
	marzec 2024	lutym 2024	marzec 2024	lutym 2024				
1	2	3	4	5	6	11	15	16
<b>POLSKA</b>								
klasa S	9590	9400	9402	9 216	2,02	61,5	96,4	35,6
klasa E	9496	9321	9310	9 138	1,88	57,8	98,4	52,0
klasa U	9185	9043	9005	8 866	1,57	53,2	99,8	10,9
klasa R	8851	8713	8678	8 542	1,58	48,3	100,8	1,3
klasa O	7998	7747	7842	7 595	3,24	43,6	105,1	0,2
klasa P	*	*	*	*	*	*	*	*
<b>S-P Razem</b>	<b>9483</b>	<b>9306</b>	<b>9297</b>	<b>9 123</b>	<b>1,90</b>	<b>58,5</b>	<b>97,9</b>	<b>100,0</b>
<b>REGION PÓŁNOCNY</b>								
klasa S	9591	9342	9403	9 159	2,67	61,6	95,4	33,7
klasa E	9544	9328	9357	9 145	2,32	57,8	97,5	52,8
klasa U	9242	9124	9061	8 945	1,30	53,2	98,8	11,9
klasa R	8890	8780	8716	8608	1,25	48,3	99,2	1,4
klasa O	8438	8327	8273	8163	1,34	43,4	99,9	0,1
klasa P	*	*	*	*	*	*	*	*
<b>S-P Razem</b>	<b>9512</b>	<b>9300</b>	<b>9326</b>	<b>9 117</b>	<b>2,29</b>	<b>58,4</b>	<b>97,0</b>	<b>100,0</b>
<b>REGION ŚRODKOWO-WSCHODNI</b>								
klasa S	9 611	9 452	9 423	9 267	1,68	61,5	97,4	33,8
klasa E	9 493	9 347	9 307	9 164	1,56	57,7	99,2	54,4
klasa U	9 203	9 076	9 023	8 898	1,40	53,3	100,2	10,7
klasa R	8 922	8 822	8 747	8 649	1,13	48,4	99,8	1,0
klasa O	8505	8376	8338	8212	1,54	43,3	98,9	0,1
klasa P	*	*	*	*	*	*	*	*
<b>S-P Razem</b>	<b>9 494</b>	<b>9 345</b>	<b>9 308</b>	<b>9 162</b>	<b>1,60</b>	<b>58,4</b>	<b>98,7</b>	<b>100,0</b>
<b>REGION POŁUDNIOWO-WSCHODNI</b>								
klasa S	9 493	9 316	9 307	9 133	1,90	61,5	96,4	39,3
klasa E	9 448	9 273	9 263	9 091	1,89	57,9	98,0	48,2
klasa U	9 165	9 008	8 985	8 831	1,74	53,1	99,1	10,7
klasa R	8 817	8 672	8 644	8 502	1,67	48,3	101,1	1,6
klasa O	8 269	8 160	8 107	8 000	1,34	43,4	102,5	0,1
klasa P	*	*	*	*	*	*	*	*
<b>S-P Razem</b>	<b>9 423</b>	<b>9 256</b>	<b>9 238</b>	<b>9 074</b>	<b>1,80</b>	<b>58,7</b>	<b>97,5</b>	<b>100,0</b>
<b>REGION ZACHODNI</b>								
klasa S	9 611	9 427	9 423	9 242	1,96	61,4	96,0	37,7
klasa E	9 483	9 300	9 297	9 118	1,97	57,8	98,3	49,9
klasa U	9 121	8 950	8 943	8 775	1,91	53,2	100,4	10,5
klasa R	8 785	8 601	8 613	8 433	2,14	48,2	102,6	1,5
klasa O	7 739	7 514	7 587	7 366	3,00	43,7	108,4	0,4
klasa P	*	*	*	*	*	*	*	*
<b>S-P Razem</b>	<b>9 473</b>	<b>9 284</b>	<b>9 287</b>	<b>9 102</b>	<b>2,04</b>	<b>58,5</b>	<b>97,8</b>	<b>100,0</b>

Wykorzystanie możliwe wyłącznie z dokładnym podaniem źródła.

CENA [zł/kg]			Miesięczna zmiana ceny
MAKROREGIONY	marzec 2024	luty 2024	[%]
POLSKA	7,25	7,12	1,90
REGION PÓŁNOCNY	7,27	7,11	2,29
REGION ŚRODKOWO-WSCHODNI	7,26	7,15	1,60
REGION POŁUDNIOWO-WSCHODNI	7,21	7,08	1,80
REGION ZACHODNI	7,24	7,10	2,04

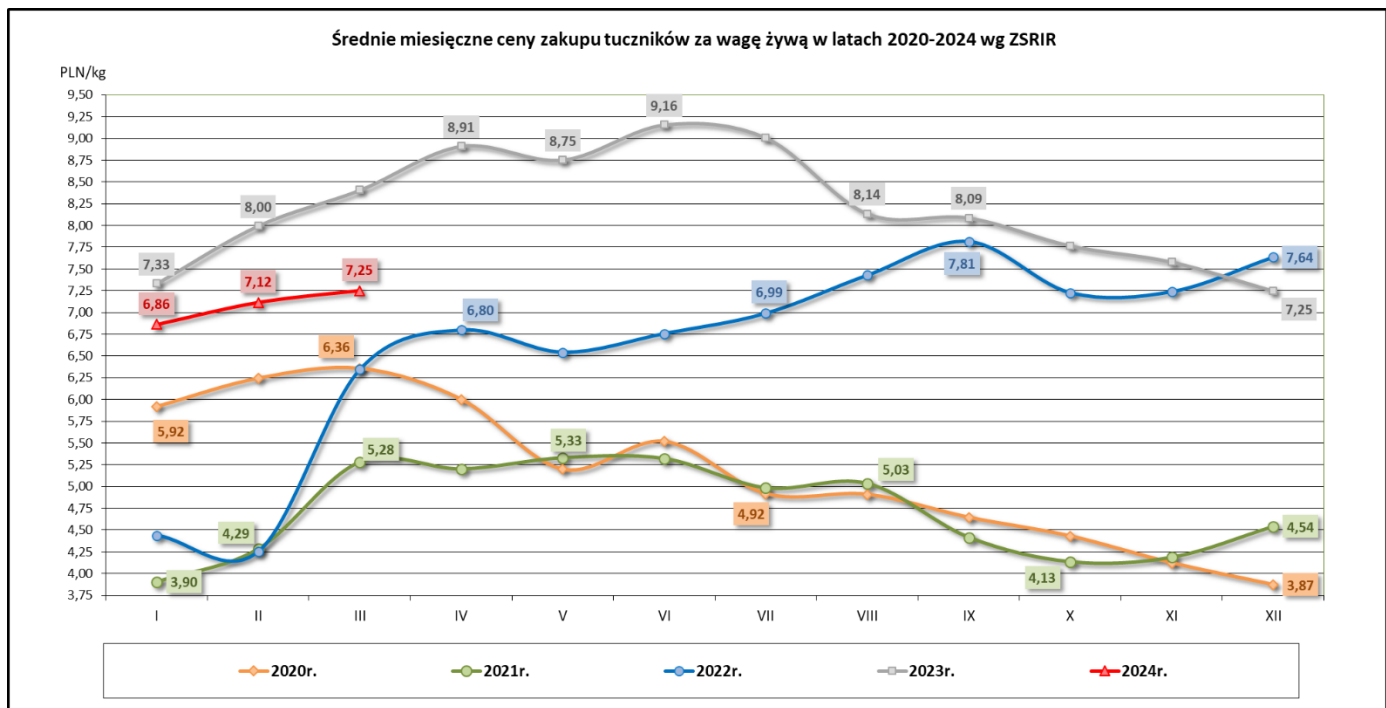

Średnie miesięczne ceny zakupu żywca wieprzowego w wadze żywej (zł/kg) bez VAT w latach 2020- 2024 wg Zintegrowanego Systemu Rolniczej Informacji Rynkowej (ZSRIR)

Miesiące	2024r.	2023r.	2022r.	2021r.	2020r.
I	6,86	7,33	4,44	3,90	5,92
II	7,12	8,00	4,25	4,29	6,24
III	7,25	8,41	6,35	5,28	6,36
IV		8,91	6,80	5,20	6,00
V		8,75	6,54	5,33	5,20
VI		9,16	6,76	5,32	5,52
VII		9,01	6,99	4,98	4,92
VIII		8,14	7,43	5,03	4,91
IX		8,09	7,81	4,41	4,64
X		7,77	7,23	4,13	4,43
XI		7,58	7,24	4,19	4,12
XII		7,25	7,64	4,54	3,87

Zestawienie średnich rocznych cen rynkowych zakupu tuczników ubitych w 2021 i 2022 r.

SKUP								
Klasa półtuszy wieprzowych wg EUROP	CENA [zł/t]				Zmiana ceny [%]	% mięsa w tuszy	Średnia masa tuszy [kg/szt.]	Struktura skupu [%]
	[MS]		[MPC]					
	2022	2021	2022	2021	6	11	15	16
1	2	3	4	5	6	11	15	16
<b>POLSKA</b>								
klasa S	8783	6290	8611	6 167	39,62	61,7	93,2	40,5
klasa E	8621	6187	8452	6 066	39,32	58,0	95,4	49,3
klasa U	8201	5867	8040	5 752	39,77	53,3	97,2	9,0
klasa R	7888	5548	7733	5 439	42,18	48,4	99,0	1,0
klasa O	6987	4710	6850	4 618	48,36	43,5	108,5	0,2
klasa P	*	*	*	*	*	*	*	*
<b>S-P Razem</b>	<b>8635</b>	<b>6176</b>	<b>8466</b>	<b>6 055</b>	<b>39,83</b>	<b>58,9</b>	<b>94,7</b>	<b>100,0</b>
<b>REGION PÓŁNOCNY</b>								
klasa S	8687	6379	8516	6 254	36,18	61,8	91,1	42,4
klasa E	8589	6194	8420	6 073	38,66	58,0	93,9	46,9
klasa U	8173	5824	8013	5 710	40,34	53,2	95,4	9,5
klasa R	7843	5510	7689	5 402	42,33	48,4	96,2	1,1
klasa O	7503	5134	7356	5 033	46,15	43,4	97,1	0,1
klasa P	*	*	*	*	*	*	*	*
<b>S-P Razem</b>	<b>8579</b>	<b>6203</b>	<b>8411</b>	<b>6 082</b>	<b>38,31</b>	<b>59,0</b>	<b>92,9</b>	<b>100,0</b>
<b>REGION ŚRODKOWO-WSCHODNI</b>								
klasa S	8873	6303	8699	6 179	40,78	61,6	93,6	41,6
klasa E	8663	6220	8493	6 098	39,28	57,9	95,8	49,6
klasa U	8218	5930	8057	5 814	38,57	53,3	97,1	8,0
klasa R	7959	5677	7803	5 565	40,21	48,4	98,0	0,7
klasa O	7586	5249	7437	5 146	44,53	43,3	97,5	0,1
klasa P	*	*	*	*	*	*	*	*
<b>S-P Razem</b>	<b>8707</b>	<b>6214</b>	<b>8536</b>	<b>6 092</b>	<b>40,12</b>	<b>59,0</b>	<b>95,0</b>	<b>100,0</b>
<b>REGION POŁUDNIOWO-WSCHODNI</b>								
klasa S	8741	6160	8569	6 039	41,89	61,5	92,2	42,5
klasa E	8634	6065	8464	5 946	42,36	58,0	94,5	47,1
klasa U	8304	5780	8141	5 667	43,67	53,1	97,2	9,0
klasa R	7969	5449	7813	5 342	46,26	48,2	100,3	1,3
klasa O	7229	4820	7087	4 726	49,97	43,5	103,4	0,1
klasa P	*	*	*	*	*	*	*	*
<b>S-P Razem</b>	<b>8637</b>	<b>6061</b>	<b>8467</b>	<b>5 942</b>	<b>42,50</b>	<b>58,9</b>	<b>93,9</b>	<b>100,0</b>
<b>REGION ZACHODNI</b>								
klasa S	8761	6281	8589	6 158	39,49	61,7	94,6	37,3
klasa E	8590	6198	8421	6 076	38,59	58,1	96,0	51,4
klasa U	8162	5867	8002	5 752	39,12	53,5	98,5	9,7
klasa R	7832	5514	7678	5 406	42,04	48,5	100,6	1,2
klasa O	6813	4452	6679	4 365	53,03	43,6	112,5	0,3
klasa P	*	*	*	*	*	*	*	*
<b>S-P Razem</b>	<b>8593</b>	<b>6167</b>	<b>8424</b>	<b>6 046</b>	<b>39,35</b>	<b>58,8</b>	<b>95,8</b>	<b>100,0</b>

Wykorzystanie możliwe wyłącznie z dokładnym podaniem źródła.

SKUP					
MAKROREGIONY	CENA [zł/kg]				Roczna zmiana ceny [%]
	[MPC]		Cena żywca wieprzowego		
	2022	2021	2022	2021	
POLSKA	8 466	6 055	6,60	4,72	39,8
REGION PÓŁNOCNY	8 411	6 082	6,56	4,74	38,3
REGION ŚRODKOWO-WSCHODNI	8 536	6 092	6,66	4,75	40,1
REGION POŁUDNIOWO WSCHODNI	8 467	5 942	6,60	4,63	42,5
REGION ZACHODNI	8 424	6 046	6,57	4,72	39,3

## 5. Średnie ceny zakupu trzody chlewnej w Polsce i w UE - kl. E

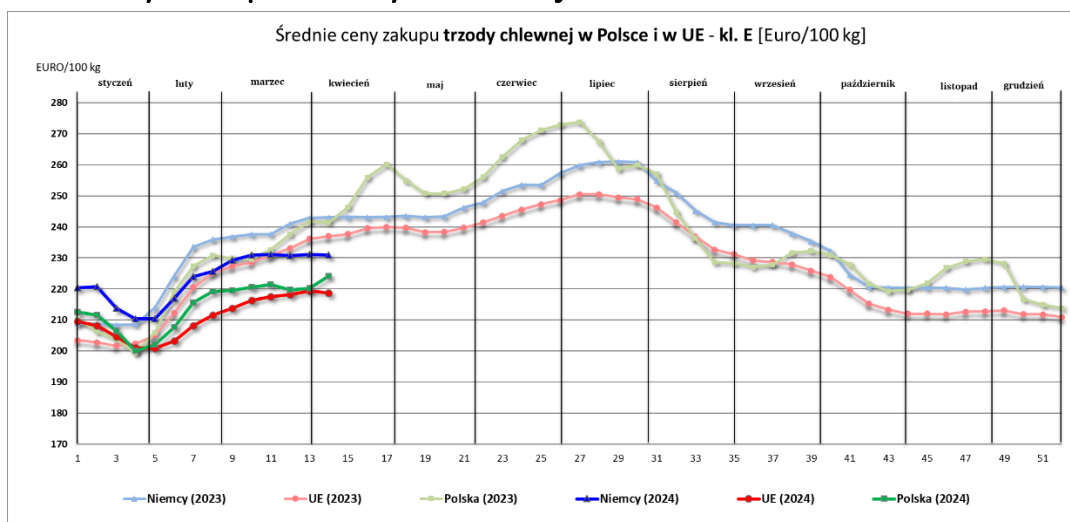

Week	1	2	3	4	5	6	7	8	9	10	11	12	13
2023 (week beginning)	02.01.2023	09.01.2023	16.01.2023	23.01.2023	30.01.2023	06.02.2023	13.02.2023	20.02.2023	27.02.2023	06.03.2023	13.03.2023	20.03.2023	27.03.2023
2024 (week beginning)	01.01.2024	08.01.2024	15.01.2024	22.01.2024	29.01.2024	05.02.2024	12.02.2024	19.02.2024	26.02.2024	04.03.2024	11.03.2024	18.03.2024	25.03.2024
Niemcy (2023)	209	209	208	209	214	224	234	236	237	238	238	241	243
Niemcy (2024)	220	221	214	210	210	217	224	226	229	231	231	231	231
UE (2023)	203	203	202	202	205	212	221	225	227	229	231	233	236
UE (2024)	210	208	205	201	201	203	208	212	214	216	217	218	219
Polska (2023)	210	206	204	199	206	219	227	231	230	230	233	238	242
Polska (2024)	213	212	207	200	202	208	216	219	219	221	221	220	220

14	15	16	17	18	19	20	21	22	23	24	25	26
2023-04-03	2023-04-10	2023-04-17	2023-04-24	2023-05-01	2023-05-08	2023-05-15	2023-05-22	2023-05-29	2023-06-05	2023-06-12	2023-06-19	2023-06-26
2024-04-01	2024-04-08	2024-04-15	2024-04-22	2024-04-29	2024-05-06	2024-05-13	2024-05-20	2024-05-27	2024-06-03	2024-06-10	2024-06-17	2024-06-24
243	243	243	243	244	243	243	246	248	251	254	253	257
231	231	231										
237	238	240	240	240	238	238	240	241	244	246	247	249
219	220	219										
241	246	256	260	255	251	251	252	256	263	268	271	273
224	231	228										

27	28	29	30	31	32	33	34	35	36	37	38	39
03.07.2023	10.07.2023	17.07.2023	24.07.2023	31.07.2023	07.08.2023	14.08.2023	21.08.2023	28.08.2023	04.09.2023	11.09.2023	18.09.2023	25.09.2023
01.07.2024	08.07.2024	15.07.2024	22.07.2024	29.07.2024	05.08.2024	12.08.2024	19.08.2024	26.08.2024	02.09.2024	09.09.2024	16.09.2024	23.09.2024
260	261	261	261	255	251	245	242	241	241	241	238	235
251	251	249	249	246	241	237	233	231	229	229	228	226
274	267	259	260	257	245	236	229	228	227	228	232	232

40	41	42	43	44	45	46	47	48	49	50	51	52
02.10.2023	09.10.2023	16.10.2023	23.10.2023	30.10.2023	06.11.2023	13.11.2023	20.11.2023	27.11.2023	04.12.2023	11.12.2023	18.12.2023	25.12.2023
30.09.2024	07.10.2024	14.10.2024	21.10.2024	28.10.2024	04.11.2024	11.11.2024	18.11.2024	25.11.2024	02.12.2024	09.12.2024	16.12.2024	23.12.2024
232	225	221	220	220	220	220	220	220	221	221	221	220
224	220	215	213	212	212	212	213	213	213	212	212	211
231	228	222	219	220	222	227	229	230	228	217	215	214

## 6. Pogłowie trzody chlewnej według stanu w czerwcu 2023 roku (dane wstępne) Źródło: dane GUS

↓ 1,8%

Spadek pogłowia świń w czerwcu r/r

Według wstępnych danych pogłowie świń w czerwcu 2023 r. liczyło 9436,3 tys. sztuk, wykazując w porównaniu z analogicznym okresem ubiegłego roku spadek o 1,8%. Redukcja pogłowia wystąpiła w czterech grupach świń, w szczególności w grupie trzody chlewnej na ubój, gdzie wyniosła 4,8%.

WYSZCZEGÓLNIENIE	VI 2023 w tys. sztuk	VI 2022=100	XII 2022=100
<b>Świnie</b>	9436,3	98,2	98,0
Prosięta o wadze do 20 kg	2014,7	99,8	106,5
Warchlaki o wadze od 20 kg do 50 kg	2871,4	101,5	103,0
Trzoda chlewna na ubój o wadze 50 kg i więcej (tuczniki)	3949,5	95,2	91,0
Trzoda chlewna na chów o wadze 50 kg i więcej	600,8	97,4	99,7
w tym lochy razem	590,6	97,4	99,7
w tym lochy prośne	421,9	101,0	104,2

Pogłowie świń w czerwcu 2023 r. wyniosło 9436,3 tys. sztuk. W strukturze stada największa zmiana dotyczyła udziału warchlaków – wzrost 1,5 p. proc. w stosunku do czerwca 2022 r.

### W strukturze stada trzody chlewnej ogółem udział poszczególnych grup produkcyjno – użytkowych w czerwcu 2023 roku wynosił:

- prosięta o wadze do 20 kg – 21,4%,
- warchlaki o wadze od 20 kg do 50 kg – 30,4%,
- trzoda chlewna o wadze 50 kg i więcej, z przeznaczeniem na ubój – 41,9%,
- trzoda chlewna o wadze 50 kg i więcej, z przeznaczeniem na chów – 6,4%,
- w tym:
- lochy na chów razem – 6,3%,
- w tym lochy prośne – 4,5%.

Największy udział w strukturze stada stanowiło pogłowie tuczników – 41,9%

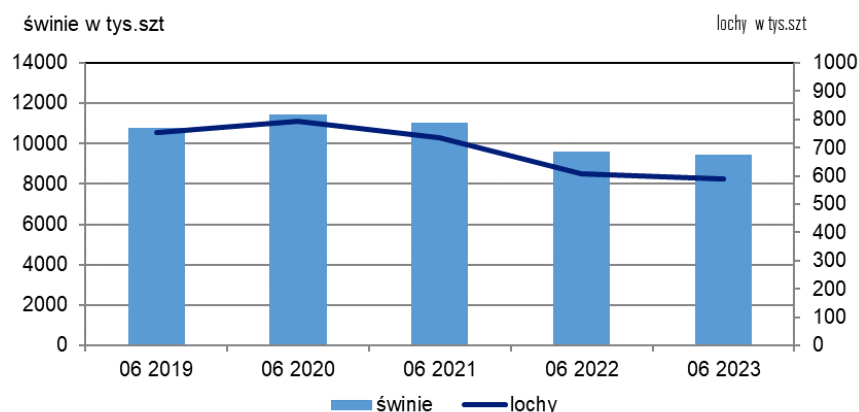

Wykres 1. Pogłowie trzody chlewnej i loch w czerwcu 2019 - 2023

## 7. Handel zagraniczny wieprzowiną – trzodą żywą i mięsem wieprzowym

**UWAGA:** Dane są w trakcie weryfikacji - mogą być obarczone istotnymi błędami.

### HANDEL ZAGRANICZNYMI TOWARAMI Z RYNKU WIEPRZOWINY

w okresie: II 2024 (dane wstępne)

HANDEL ZAGRANICZNY	Wartość [tys. EUR]		Wolumen [tony]		Roczna zmiana obrotów [%]
	II 2023 r.	II 2024 r.	II 2023 r.	II 2024 r.	
<b>EKSPORT</b>	<b>OGÓŁEM</b>	<b>OGÓŁEM</b>	<b>OGÓŁEM</b>	<b>OGÓŁEM</b>	
ŚWINIE ŻYWE (ogółem) - (kod CN 0103)	945	1 011	526	556	5,9
MIĘSO WIEPRZOWE - (kod CN 0203)	139 410	139 978	54 432	54 590	0,3
<b>IMPORT</b>	<b>OGÓŁEM</b>	<b>OGÓŁEM</b>	<b>OGÓŁEM</b>	<b>OGÓŁEM</b>	<b>Roczna zmiana obrotów [%]</b>
ŚWINIE ŻYWE (ogółem) - (kod CN 0103)	105 907	128 872	38 471	41 669	8,3
MIĘSO WIEPRZOWE - (kod CN 0203)	267 388	296 633	108 553	110 002	1,3

Źródło danych: Ministerstwo Finansów.

\* dane wstępne

Wybrane towary	SALDO			
	II 2023 r.	II 2024 r.	II 2023 r.	II 2024 r.
ŚWINIE ŻYWE (ogółem) - (kod CN 0103)	-104 962	-127 860	-37 946	-41 112
MIĘSO WIEPRZOWE - (kod CN 0203)	-127 978	-156 655	-54 121	-55 412

Wykorzystanie możliwe wyłącznie z dokładnym podaniem źródła.

UWAGA: Dane w trakcie weryfikacji - mogą być obarczone istotnymi błędami

## EKSPORT MIĘSA WIEPRZOWEGO Z POLSKI

Eksport z Polski mięsa wieprzowego (kod 0203) - według ważniejszych krajów w okresie II 2024\*

EKSPORT			
II 2023 r.			
Kraj	Wartość [tys. EUR]	Wartość [tys. PLN]	Wolumen [tony]
<b>OGÓŁEM</b>	<b>139 410</b>	<b>653 510</b>	<b>54 432</b>
Republika Czeska	18 431	86 420	5 314
Słowacja	12 232	57 351	4 315
Rumunia	11 097	52 024	4 486
Włochy	9 881	46 364	4 390
Wielka Brytania	9 693	45 416	3 090
Litwa	7 986	37 441	2 667
Węgry	7 371	34 502	2 873
Niemcy	7 029	32 967	3 805
Hiszpania	7 007	32 849	2 370
Holandia	6 373	29 879	2 316
Hongkong	4 887	22 915	2 643
Łotwa	4 411	20 674	1 298
Stany Zjednoczone Ameryki	4 226	19 818	1 517
Dania	3 627	17 009	1 353
Estonia	3 137	14 717	1 140
Irlandia	2 845	13 315	867
Ukraina	2 627	12 286	1 519
Moldowa	1 985	9 294	711
Belgia	1 844	8 629	701
Nowa Zelandia	1 834	8 588	522
Bułgaria	1 560	7 322	650
Chorwacja	1 338	6 263	451
Francja	1 259	5 897	424
Grecja	1 058	4 963	392

\* - Dane wstępne

EKSPORT			
II 2024 r.			
Kraj	Wartość [tys. EUR]	Wartość [tys. PLN]	Wolumen [tony]
<b>OGÓŁEM</b>	<b>139 978</b>	<b>609 523</b>	<b>54 590</b>
Republika Czeska	14 150	61 607	4 094
Wielka Brytania	13 279	57 786	3 646
Słowacja	12 071	52 561	4 232
Rumunia	11 706	50 994	4 772
Węgry	9 817	42 730	3 622
Niemcy	8 814	38 359	5 556
Włochy	8 691	37 832	3 843
Hiszpania	8 507	37 054	2 758
Litwa	8 239	35 864	2 726
Stany Zjednoczone Ameryki	6 560	28 582	1 959
Holandia	4 986	21 717	1 731
Łotwa	4 845	21 091	1 433
Estonia	4 625	20 152	1 718
Dania	4 573	19 917	1 623
Nowa Zelandia	2 004	8 729	602
Hongkong	1 773	7 713	1 381
Bułgaria	1 584	6 903	604
Wietnam	1 447	6 300	1 718
Moldowa	1 418	6 183	445
Irlandia	1 302	5 675	400
Chorwacja	1 296	5 632	433
Grecja	1 292	5 644	432
Belgia	1 152	5 015	887
Wybrzeże Kości Słoniowej	841	3 664	1 251

\* - Dane wstępne

## EKSPORT ŚWIŃ Z POLSKI

Eksport z Polski świń żywych (ogółem) (kod 0103) - według ważniejszych krajów w okresie II 2024\*

EKSPORT				
II 2023 r.				
Kraj	Wartość [tys. EUR]	Wartość [tys. PLN]	Wolumen [tony]	Wolumen [tys. szt.]
<b>OGÓŁEM</b>	<b>945</b>	<b>4 431</b>	<b>526</b>	<b>4,1</b>
Słowacja	784	3 678	437	3,4
Holandia	91	429	48	0,4
Rumunia	69	323	40	0,3

\* - Dane wstępne

EKSPORT				
II 2024 r.				
Kraj	Wartość [tys. EUR]	Wartość [tys. PLN]	Wolumen [tony]	Wolumen [tys. szt.]
<b>OGÓŁEM</b>	<b>1 011</b>	<b>4 390</b>	<b>556</b>	<b>4,1</b>
Słowacja	410	1 777	228	1,8
Chorwacja	279	1 215	157	1,0
Rumunia	237	1 029	125	1,0
Włochy	85	369	47	0,3

\* - Dane wstępne

## IMPORT MIĘSA WIEPRZOWEGO DO POLSKI

Import do Polski mięsa wieprzowego (kod 0203) - według ważniejszych krajów w okresie II 2024\*

IMPORT			
II 2023 r.			
Kraj	Wartość [tys. EUR]	Wartość [tys. PLN]	Wolumen [tony]
<b>OGÓŁEM</b>	<b>267 388</b>	<b>1 252 859</b>	<b>108 553</b>
Dania	66 342	310 757	29 743
Belgia	55 029	257 864	23 871
Niemcy	54 744	256 409	21 552
Hiszpania	36 931	173 158	12 225
Holandia	28 079	131 515	11 019
Francja	7 639	35 811	3 157
Irlandia	5 732	26 882	2 364
Szwecja	4 059	19 028	814
Włochy	2 078	9 746	723
Finlandia	1 264	5 927	297
Słowacja	1 235	5 794	339
Wielka Brytania	1 184	5 544	495
Węgry	1 063	4 989	921
Republika Czeska	916	4 306	582

\* - Dane wstępne

IMPORT			
II 2024 r.			
Kraj	Wartość [tys. EUR]	Wartość [tys. PLN]	Wolumen [tony]
<b>OGÓŁEM</b>	<b>296 633</b>	<b>1 291 860</b>	<b>110 002</b>
Dania	74 619	324 917	29 744
Niemcy	59 958	261 114	20 107
Belgia	56 777	247 230	24 137
Hiszpania	52 030	226 627	15 905
Holandia	26 005	113 270	10 798
Irlandia	7 292	31 778	2 704
Francja	6 855	29 885	2 761
Szwecja	3 986	17 360	516
Węgry	2 939	12 796	1 527
Finlandia	1 333	5 806	188
Wielka Brytania	1 234	5 379	372
Portugalia	1 176	5 120	353
Włochy	951	4 145	291
Słowacja	397	1 726	155

\* - Dane wstępne

## IMPORT ŚWIŃ DO POLSKI

Import do Polski świń żywych (ogółem) (kod 0103) - według ważniejszych krajów w okresie II 2024\*

IMPORT				
II 2023 r.				
Kraj	Wartość [tys. EUR]	Wartość [tys. PLN]	Wolumen [tony]	Wolumen [tys. szt.]
<b>OGÓŁEM</b>	<b>105 907</b>	<b>496 389</b>	<b>38 471</b>	<b>1 138,7</b>
Dania	92 233	432 322	31 226	1 041,3
Niemcy	5 343	25 022	2 711	28,8
Litwa	4 684	21 949	3 024	29,3
Łotwa	1 731	8 114	757	21,5
Holandia	557	2 612	176	6,4
Republika Czeska	543	2 547	258	3,8
Węgry	401	1 875	131	4,9

\* - Dane wstępne

IMPORT				
II 2024 r.				
Kraj	Wartość [tys. EUR]	Wartość [tys. PLN]	Wolumen [tony]	Wolumen [tys. szt.]
<b>OGÓŁEM</b>	<b>128 872</b>	<b>561 123</b>	<b>41 669</b>	<b>1 291,2</b>
Dania	119 967	522 334	37 177	1 234,7
Niemcy	4 676	20 360	2 327	24,6
Litwa	2 129	9 280	1 328	11,4
Łotwa	928	4 039	379	11,4
Holandia	591	2 575	189	6,6

\* - Dane wstępne

Wykorzystanie możliwe wyłącznie z dokładnym podaniem źródła.

Biuletyn „*Rynek mięsa wieprzowego*” ukazuje się w każdy czwartek.

**Wydawca:**

Ministerstwo Rolnictwa i Rozwoju Wsi,  
Departament Rynków Rolnych i Transformacji Energetycznej Obszarów Wiejskich  
ul. Wspólna 30, 00-930 Warszawa,  
tel. (022) 623-16-32, fax (022) 623-23-00.

E-mail: [biuletyn@minrol.gov.pl](mailto:biuletyn@minrol.gov.pl)

Autor: Aleksandra Chylińska tel. (022) 623-16-63; E-mail: [Aleksandra.Chylinska@minrol.gov.pl](mailto:Aleksandra.Chylinska@minrol.gov.pl)

Biuletyny są dostępne pod adresem: Internet: <http://www.minrol.gov.pl>