

Wykonawca wyceny : mgr in . Stanisław Tatuli ski cert.CCRS 042/01/10/13/16/19/22

Zleceniodawca: KRAJOWY O RODEK WSPARCIA ROLNICTWA ODDZIAŁ TERENOWY W OLSZTYNIE

Adres: ul. Bartosza Głowackiego 6, 10-448 OLSZTYN

Zadanie: Określenie wartości rynkowej pojazdu w celu ustalenia ceny wywoławczej do przetargu

DANE IDENTYFIKACYJNE POJAZDU

Dane: [O] X-2024

Marka: FIAT

Rok produkcji: 2010

Model: Sedici II 1.6 16V MR`09 E4

Wersja: Dynamic 4x4

Nr rejestracyjny: NO 4073R

Rodzaj pojazdu: Samochód osobowy

VIN: TSMFYB21S00550867

Nr INFO-EKSPERT	045-02688
Data pierwszej rejestracji	2010/12/24
Data wa no ci badania technicznego	2024/12/08
Wskazanie drogomierza	233663 km
Okres eksploatacji pojazdu (10/12/24-24/10/01)	165 mies.
Kolor powłoki lakierowej, (rodzaj lakieru)	stalowy 2-warstwowy z efektem metalicznym
Oznaczenie typu	189
Dop. masa całkowita	1670 kg
Rodzaj nadwozia	minivan 5 drzwiowy
Jednostka napędowa	z zapłonem iskrowym (wtrysk)
Pojemność / Moc silnika	1586 ccm / 88kW (120KM)
Liczba cylindrów / Układ cylindrów / Liczba zaworów	4 / rz dowy / 16
Rodzaj skrzyni biegów	manualna
Rodzaj napędu	4x4

WYPOSAŻENIE STANDARDOWE (2010.08-2011.06)

L.p.	Nazwa elementu wyposażenia	L.p.	Nazwa elementu wyposażenia
1	Główniki 9 szt.	11	Poduszki powietrzne boczne przednie
2	Immobilizer	12	Radioodtwarzacz CD
3	Klimatyzacja	13	Relingi dachowe
4	Kolumna kierownicy regulowana	14	Siedzenia tylne dzielone asymetrycznie
5	Koło zapasowe dojazdowe	15	Szyby atermiczne
6	Komputer pokładowy	16	Szyby przednie regulowane elektrycznie
7	Lusterka zewnętrzne regulowane elektrycznie	17	wiatła przednie
8	Lusterka zewnętrzne składane	18	wiatła z regulacją kąta pochylenia
9	Poduszka powietrzna kierowcy	19	Wspomaganie układu kierowniczego
10	Poduszka powietrzna pasażera	20	Zamek centralny zdalnie sterowany
L.p. Nazwa pakietu / elementu pakietu wyposażenia standardowego			
1	ABS + EBD - system dystrybucji siły hamowania ABS - system zapobiegający blokowaniu kół System dystrybucji siły hamowania elektroniczny EBD		
2	Pakiet dla palaczy Zapalniczka		

Popielniczka

WYPOSA ENIE DODATKOWE

Lp.	Nazwa elementu wyposażenia	Wartość [PLN]
1	Lakier metalizowany	396
2	Tarcze kół aluminiowe 16"	440

OPIS ZAMONTOWANEGO W POJE DZIE OGUMIENIA

Koło	Marka, typ	Bieżnik [mm]	Zużycie [%]
Przednie lewe:	*PAXARO 205/60 R16 92H WINTER		45
Przednie prawe:	*PAXARO 205/60 R16 92H WINTER		45
Tyłne lewe:	*PAXARO 205/60 R16 92H WINTER		35
Tyłne prawe:	*PAXARO 205/60 R16 92H WINTER		35

OPISY DOTYCZĄCE POJAZDU

Miejsce ubytki lakieru z wykwitaniem korozji na pokrywie silnika.

KOREKTY

WARTO BAZOWA BRUTTO (173 mies.)	21 100 PLN
KOREKTA ZA WYPOSA ENIE DODATKOWE	836 PLN

Wyposażenie pojazdu powoduje powiększenie wartości pojazdu, gdy jest wyposażeniem ponadstandardowym oraz jest sprawne, czyli zdolne do spełnienia swojej funkcji. Wielkość korekty wartości bazowej, zwrócić należy z wyposażeniem dodatkowym pojazdu została określona na podstawie udziału tego wyposażenia w wartości standardowo wyposażonego nowego pojazdu z uwzględnieniem amortyzacji pojazdu i zwrócić należy amortyzacji tego wyposażenia.

KOREKTA ZA PIERWSZĄ REJESTRACJĘ	569 PLN
---------------------------------	---------

Korekta uwzględnia wpływ daty pierwszej rejestracji pojazdu (pierwszego dopuszczenia do ruchu po zakupieniu pojazdu nowego) na jego wartość. Przyjmuje się, że pojazd bazowy został zarejestrowany po raz pierwszy 2010/05/15. Pojazd wyceniany został zarejestrowany 7 miesięcy później, zatem jego okres eksploatacji jest krótszy od okresu eksploatacji pojazdu bazowego i stąd wynika dodatnia korekta wartości.

KOREKTA ZA PRZEBIEG	- 1 201 PLN
---------------------	-------------

Korekta uwzględnia wpływ przebiegu pojazdu na jego wartość. Wartość bazowa (skorygowana o wpływ pierwszej rejestracji) została określona dla przebiegu normatywnego 207 000 km. Zweryfikowany przebieg wycenianego pojazdu jest większy od normatywnego o 26 663 km. Powoduje to zastosowanie korekty wartości w wysokości -5,33%.

KOREKTA ZA OGUMIENIE	151 PLN
----------------------	---------

Korekta uwzględnia wpływ stanu ogumienia na wartość pojazdu. Punktem odniesienia jest ogumienie o zużyciu 50%.

KOREKTY RÓŻNE	- 6 125 PLN
---------------	-------------

W tym:	[%]	Wart. [PLN]
Szczególny charakter eksploatacji	-10,0	-2 130

Negatywny wpływ na wartość rynkową może mieć użycie pojazdu w nietypowych warunkach, jak też w nietypowy sposób, np.: do nauki jazdy, do jazdy sportowych i testowych, samochodu osobowego do celów zarobkowych, czy stała jazda z przyczepą przez samochód osobowy lub terenowy, itp. Wielkość tej korekty szacuje się w zależności od intensywności i okresu eksploatacji pojazdu w szczególny sposób.

Pojazdy służyły, eksploatowane przez wielu kierowców w różnych warunkach drogowych.

Konieczne naprawy pojazdu	-3,8	- 800
---------------------------	------	-------

Konieczność wykonania naprawy wycenianego pojazdu jest podstawą do obniżenia jego wartości w stosunku do wartości pojazdu sprawnego. O wielkości korekty decyduje koszt naprawy przywracającej pojazd do stanu technicznego odpowiedniego do okresu użytkowania pojazdu, jego przebiegu i ogólnego stanu technicznego.

ustalenie ceny wywoławczej do przetargu	-15,0	-3 195
---	-------	--------

Wartość rynkowa brutto wyżej zidentyfikowanego pojazdu, określona na dzień 1 października 2024 roku wynosi:

15300 PLN

(słownie: piętnaście tysięcy trzysta złotych)

w tym VAT (23,0%) **2860,98 PLN**

Wartość określono na podstawie:

- notowa wartości rynkowych z bazy pojazdów "Komputerowego Systemu INFO-EKSPERT" na X-2024 zaakceptowanych przez wykonawcę opinii,
 - korekta mających wpływ na wartość pojazdu.
-

Olsztyn 01.10.2024

Za Radę Oddziału

Rzecznik

DOKUMENTACJA FOTOGRAFICZNA

do wyceny nr: SOL-115/1/24

z dnia: 2024/09/30

DANE IDENTYFIKACYJNE POJAZDU

Dane: [O] X-2024

Marka: FIAT

Rok produkcji: 2010

Model: Sedici II 1.6 16V MR`09 E4

Wersja: Dynamic 4x4

Nr rejestracyjny: NO 4073R

Rodzaj pojazdu: Samochód osobowy



IMG_0746



IMG_0747



IMG_0744



IMG_0745



IMG_0748

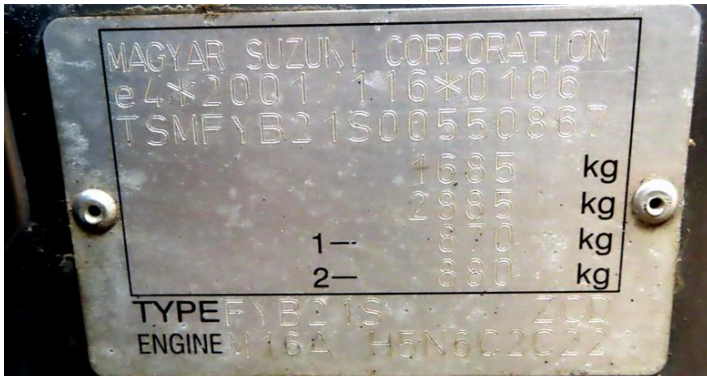

IMG_0754



IMG_0749



IMG_0750



IMG_0752



IMG_0755



IMG_0760



IMG_0761

ARKUSZ BADANIA POWŁOKI LAKIEROWEJ

do wyceny nr: SOL-115/1/24

z dnia: 2024/09/30

Wykonawca wyceny : mgr in . Stanisław Tatuli ski cert.CCRS 042/01/10/13/16/19/22

Zleceniodawca: KRAJOWY O RODEK WSPARCIA ROLNICTWA ODDZIAŁ TERENOWY W OLSZTYNIE

Adres: ul. Bartosza Głowackiego 6, 10-448 OLSZTYN

Zadanie: Określenie wartości rynkowej pojazdu w celu ustalenia ceny wywoławczej do przetargu

DANE IDENTYFIKACYJNE POJAZDU

Dane: [O] X-2024

Marka: FIAT

Rok produkcji: 2010

Model: Sedici II 1.6 16V MR`09 E4

Wersja: Dynamic 4x4

Nr rejestracyjny: NO 4073R

Rodzaj pojazdu: Samochód osobowy

OPIS POWŁOKI LAKIEROWEJ

