



ZINTEGROWANY SYSTEM ROLNICZEJ INFORMACJI RYNKOWEJ

# RYNEK OWOCÓW I WARZYW ŚWIEŻYCH

NR 24/2023

22.06.2023 r.

---

***Notowania za okres: 12.06 – 21.06.2023 r.***

---

Biuletyn tygodniowy.

Informacje zamieszczane w niniejszym biuletynie przekazywane są przez podmioty włączone do Zintegrowanego Systemu Rolniczej Informacji Rynkowej (ZSRIR).

Podstawy prawne:

- ustawa z dnia 30 marca 2001 r. o rolniczych badaniach rynkowych (Dz.U. 2015, poz. 1160 – tekst jednolity);
- rozporządzenie Ministra Rolnictwa i Rozwoju Wsi z dnia 8 marca 2021 r. w sprawie zbieranych danych rynkowych (Dz. U. z 2021 r., poz. 589).

# Spis treści

<b>1. Ceny skupu – Instytut Ekonomiki Rolnictwa i Gospodarki Żywnościowej</b> .....	3
1.1. Ceny skupu netto w zakładach przetwórczych i chłodniach (zł/kg) .....	3
<b>2. Średnie tygodniowe ceny producenta – Krajowa Rada Izb Rolniczych</b> .....	6
<b>3. Rynek hurtowy</b> .....	7
3.1. Cena warzyw na rynkach hurtowych .....	6
3.2. Cena owoców na rynkach hurtowych .....	8
3.3. Zmiana cen hurtowych dla wybranego asortymentu owoców i warzyw .....	9
<b>4. Ceny jabłek – organizacje producentów</b> .....	10
4.1. Ceny jabłek w skupie .....	10
4.2. Ceny jabłek w sprzedaży .....	10
<b>5. Średnie ceny zakupu owoców i warzyw płacone przez sieci handlowe</b> .....	11
<b>6. Wykresy – średnie ceny na rynkach hurtowych 2023r.</b> .....	12
<b>7. Wykres – średnie ceny jabłek w Polsce w 2022/23 r.</b> .....	13

## Dodatkowe informacje.

**1. Informacje dot. cen skupu dostarczane są przez IERiGŻ Zakład Ekonomiki Gospodarstw Rolnych i Ogrodniczych**

**2. Informacje dot. cen producenta dostarczane są przez KRIR MRiRW**

**3. Informacje dot. cen hurtowych dostarczone są przez przedstawicieli niżej wymienionych rynków hurtowych i ośrodków doradztwa rolniczego.**

Warszawski Rolno-Spożywczy Rynek Hurtowy S.A. – **Bronisze** – [www.bronisze.com.pl](http://www.bronisze.com.pl); **Gięda** - Białystok  
Podlaskie Centrum Rolno Towarowe S.A. - <https://www.podlaskiecentrum.pl/>; **Lubelski Rynek Hurtowy S.A.**  
– **Lublin** – [www.elizowka.pl](http://www.elizowka.pl), **Wielkopolska Gildia Rolno-Ogrodnicza S.A.** – **Poznań** – [www.wgro.com.pl](http://www.wgro.com.pl);  
**Podkarpackie Centrum Hurtowe Agrohurt S.A.** – **Rzeszów** – [www.mgrt.rzeszow.pl](http://www.mgrt.rzeszow.pl); **Zachodniopomorskie  
Centrum Hurtowe Rolhurt-** [www.rolhurt.pl](http://www.rolhurt.pl), **Mewat Bydgoszcz** - [www.targowisko.mewat.pl](http://www.targowisko.mewat.pl), **Rolno-  
spożywczy rynek hurtowy-** <http://www.targpiast.com.pl/>, **Łódzki Rynek Hurtowy ZIAZDOWA S.A.**  
<https://zjazdowa.com.pl/>, **Radomska Gięda Rolna** - <https://rsrh-radom.pl/>, **Targowisko Miejskie  
Sandomierz** - <http://targowiskasandomierz.pl/>, **Kompleks Handlowy RYBITWY** - <https://khrybitwy.pl/>.

**4. Informacje dot. cen targowiskowych ziemniaków i cebuli dostarczone są przez pracowników ośrodków doradztwa rolniczego.**

# 1. Ceny skupu – Instytut Ekonomiki Rolnictwa i Gospodarki Żywnościowej

## 1.1. Ceny skupu netto w zakładach przetwórczych i chłodniach (zł/kg)

Ceny skupu netto w zakładach przetwórczych i chłodniach zbierane 19-20 VI 2023 r. (zł/kg)

Województwa	Cebula obrana	Jabłka przemysłowe	Szpinak	Rabarbar	Agrest	Truskawka z szypułką	Truskawka bez szypułki
dolnośląskie							
kujawsko-pomor.						3,20zł	3,80-4,20zł
kujawsko-pomor.	4,80zł		0,90zł				
kujawsko-pomor.	4,85zł			3,90zł			
kujawsko-pomor.				3,80-4,00zł			
lubelskie	4,80zł	0,69zł	0,80-0,93zł			3,20zł-3,30zł	4,30zł-4,50zł
lubelskie						3,30zł	4,00-4,30zł
lubelskie							
lubelskie			0,95zł				
lubelskie							
lubuskie							
łódzkie							
łódzkie					0,70-0,90zł		
małopolskie		0,68zł			0,90zł-1,00zł		
mazowieckie						2,70-3,20zł-3,30zł	4,30zł-4,50zł
mazowieckie		0,70zł	0,90zł-0,95zł/k			2,80-3,20zł-3,35zł	
podkarpackie	4,80zł						
podkarpackie							4,00-4,25zł-4,35zł
podlaskie		0,68zł					
podlaskie							
śląskie							
świętokrzyskie							4,20zł-4,40zł
wielkopolskie							
wielkopolskie							
zachodnio-pomor.							3,80-4,20zł
średnio	4,80zł-4,85zł	0,69zł	0,80-0,93zł	3,80-3,95zł	0,70-0,95zł	2,75-3,20zł-3,35zł	3,90-4,20zł-4,50zł
tydzień temu	4,74zł-4,80zł	0,68zł	0,70-0,90zł	3,77-4,00zł	-	2,80-3,10zł-3,30zł	3,80-4,00zł-4,10zł
rok temu	1,25	0,64zł	0,73zł	2,30zł	0,70zł	3,24zł	4,65zł

## 1.2. Ceny skupu warzyw i owoców w spółdzielniach ogrodniczych (zł/kg)

Ceny skupu netto warzyw i owoców w spółdzielniach ogrodniczych zbierane 19-20 VI 2023 r.									
Województwo	Buraki ćwikłowe	Botwinka/b	Cebula	Cebula dymka/b	Czosnek/główka	Kapusta biała	Kapusta wczesna/a	Kiszona kapusta	Pomidory
lubelskie						1,58		4,00	
lubelskie	1,35	2,25	2,97	1,65	1,50		3,00		4,20
łódzkie			2,97		1,55	1,57		4,15	
łódzkie	1,35	2,30				1,57	3,25		4,20
małopol.	1,34				1,55			4,10	
małopol.			2,98	1,60				4,00	4,25
małopol.	1,33	2,35				1,57	3,21	4,10	
małopol.	1,40	2,30	2,95	1,70	1,55	1,58			4,10
mazowiec.	1,35	2,25	2,95		1,50			4,20	4,10
podkarp.	1,45					1,59	3,00		4,10
podkarp.	1,40	2,25	2,95	1,60	1,55		3,00		
<b>Cena średnia</b>	<b>1,37</b>	<b>2,28</b>	<b>2,96</b>	<b>1,64</b>	<b>1,53</b>	<b>1,58</b>	<b>3,09</b>	<b>4,09</b>	<b>4,16</b>
dwa tygodnie temu	1,25	2,21	2,87	1,54	1,50	1,44	2,93	3,81	4,75
rok temu	1,87	1,94	1,29	1,35	1,16	2,01	2,74	2,38	4,56

Województwo	Ogórki	Rzodkiewka/b	Marchew (myta)	Pieczarki	Pietruszka	Pory	Selery
lubelskie	3,10			6,50	4,00	4,95	3,90
małopol.	3,00	1,20	1,90	6,70	3,90	4,85	3,95
małopol.		1,30			4,00		
małopol.	3,20		1,90	6,90	4,10	4,90	3,90
mazowiec.	3,10	1,40	1,86	7,10	4,00	4,99	3,78
podkarp.		1,35	2,10	7,20	4,10		3,87
podkarp.	3,00	1,40	2,00	7,20		4,90	3,90
<b>Cena średnia</b>	<b>3,08</b>	<b>1,33</b>	<b>1,95</b>	<b>6,93</b>	<b>4,02</b>	<b>4,92</b>	<b>3,88</b>
dwa tygodnie temu	3,54	1,10	1,88	6,84	3,81	4,86	3,81
rok temu	3,14	0,98	1,23	6,91	3,20	1,65	3,57

a/sztuka,b/peczek

Województwo	Gruszki	Jabłka deserowe*	Idared	Jonagold	Szampion	Golden Delicious	Gala	Jabłka przemysłowe	Truskawka deserowa
lubelskie		1,40-1,55	1,40	1,40	1,40	1,50	1,55	0,56	5,90
łódzkie									5,80
łódzkie	6,95								
łódzkie	7,00	1,38-1,55	1,38		1,40	1,50	1,55	0,57	5,80
małopolskie									
małopolskie		1,37-1,45	1,37		1,45				5,80
małopolskie		1,36-1,50	1,36				1,50		
małopolskie								0,58	
małopolskie		1,40-1,55	1,34		1,40		1,55		5,60
mazowiec.	7,10	1,38-1,50	1,38	1,40			1,50		5,90
mazowiec.	7,00	1,40-1,55		1,45	1,40	1,50	1,55	0,57	
podkarp.									
podkarp.		1,40-1,55	1,40		1,40	1,55	1,54		
<b>Cena średnia</b>	<b>7,01</b>	<b>1,36-1,55</b>	<b>1,35-1,40</b>	<b>1,40-1,45</b>	<b>1,30-1,35</b>	<b>1,50-1,55</b>	<b>1,50-1,55</b>	<b>0,57</b>	<b>5,80</b>
<b>dwa tygodnie temu</b>	<b>6,94</b>	<b>1,33-1,55</b>	<b>1,25-1,30</b>	<b>1,30-1,35</b>	<b>1,30-1,35</b>	<b>1,45-1,50</b>	<b>1,50-1,55</b>	<b>0,56</b>	<b>5,70</b>
<b>rok temu</b>	<b>4,65</b>	<b>1,28</b>	<b>1,12</b>	<b>1,28</b>	<b>1,25</b>	<b>1,45</b>	<b>-</b>	<b>0,58</b>	<b>5,51</b>
s/"suchy" przemysł, */jabłka w kal. 65+ i do średniej nie wliczana jest odmiana Antonówka									

## 2. Średnie tygodniowe ceny producenta – Krajowa Rada Izb Rolniczych

Województwo/Towar	Mazowieckie			Świętokrzyskie			Wielkopolskie		
	12.06 - 18.06.2023r. cena w zł/kg (szt*)	05.06 - 11.06.2023r. cena w zł/kg (szt*)	tygodniowa zmiana ceny w %	12.06 - 18.06.2023r. cena w zł/kg (szt*)	05.06 - 11.06.2023r. cena w zł/kg (szt*)	tygodniowa zmiana ceny w %	12.06 - 18.06.2023r. cena w zł/kg (szt*)	05.06 - 11.06.2023r. cena w zł/kg (szt*)	tygodniowa zmiana ceny w %
Jabłka (op.5-20 kg) Golden delicious (70/80mm)	1,60	1,60	0,0	--	--	--			--
Jabłka (op.5-20 kg) Jonagold+Jonagored (70/80mm)	1,20	1,20	0,0	1,45	1,55	-6,5			--
Jabłka (op.5-20 kg) Idared (70/80mm)	1,20	1,20	0,0	1,25	1,25	0,0			--
Jabłka (op.5-20 kg) Champion (70/80mm)	1,20	1,20	0,0	1,90	1,90	0,0			--
Jabłka (op.5-20 kg) Boskoop (70/80mm)	2,10	2,10	0,0	--	--	--			--
Jabłka (op.5-20 kg) Gala (65/70mm)	--	--	--	--	--	--			--
Gruszki (op.5-20 kg) Lukaszówka (65/70 mm)	7,50	7,50	0,0	--	--	--			--
Cebula żółta 40-80 mm; op.5-25 kg	--	--	--	--	--	--			--
Cebula biała 40-80 mm op.5-25 kg	4,10	3,90	5,1	5,25	5,25	0,0	4,00	4,80	-16,7
Marchew wszystkie odmiany pakowane luzem	4,10	4,10	0,0	5,00	4,00	25,0	4,70	5,50	-14,5
Pietruszka korzeń op. 10 kg	--	--	--	7,00	7,00	0,0	6,00	6,00	0,0
Pomidory, typ okrągły; op. 5-6 kg	--	--	--	5,00	5,00	--	4,52	4,01	12,9
Ogórki, typ gładkie; op. 5-6 kg	--	--	--	3,50	--	--	3,00	2,99	0,4
Seler	--	--	--	6,00	6,00	0,0	5,00	5,00	0,0
Sałata masłowa za główkę	--	--	--	2,50	2,50	--			--
Szparagi biało/fioletowe >16mm	--	--	--	--	--	--			--
Burak ćwikłowy op. 10-15 kg	--	--	--	0,95	1,00	-5,0	1,50	1,75	-14,3
Kalafior 12-20 cm	--	--	--	--	--	--			--
Kapusta biała zł/kg	--	--	--	--	1,35	--	4,00	5,00	-20,0
Rzodkiewka za pęczek 10 szt	--	--	--	--	--	--			--
Ziemniaki (op. 15 kg)	--	--	--	1,90	1,90	0,0			--
Pieczarki 30-65 mm	--	--	--	12,00	12,00	0,0	7,50	7,31	2,6

Wykorzystanie możliwe wyłącznie z dokładnym podaniem źródła.

### 3. Rynek hurtowy

#### 3.1. Ceny warzyw na rynkach hurtowych

		Bronisze		Kalisz		Łódź		Poznań		Rzeszów		Wrocław	
Data notowania		2023-06-21		2023-06-21		2023-06-20		2023-06-19		2023-06-19		2023-06-19	
Owoce		Max	Min	Max	Min	Max	Min	Max	Min	Max	Min	Max	Min
<b>KRAJOWE</b>													
Buraki ćwikłowe	kg	3,50	4,50			1,20	2,40	1,80	3,00	2,00	2,50	1,50	2,50
Buraki młode	kg			4,00	5,00			5,00	6,00				
	pęczek	2,25	3,00										
Cebula biała	kg	4,00	5,00	4,50	4,50	4,33	6,00	5,00	5,50	5,00	6,00	3,00	4,50
Cebula młoda	kg	5,00	6,00					5,00	6,00	5,00	6,00	5,00	6,00
Kalafior	szt.	3,50	5,00	4,00	4,00			6,50	7,50	6,00	7,00	5,50	6,00
Kapusta biała	kg	3,50	4,00			3,00	4,50			4,00	5,00	2,50	4,00
Kapusta młoda	kg	4,50	6,00										
	szt.			4,00	4,50	4,00	7,00	4,00	5,00	4,50	5,50	4,50	5,00
Marchew	kg	3,85	5,00	4,50	5,00	5,00	6,00			4,00	5,00	4,00	5,50
Marchew młoda	kg									4,60	5,50		
	pęczek	3,00	4,50					4,50	5,00			3,50	5,00
Ogórki gruntowe	kg	3,50	5,50	3,00	3,50	4,00	7,00			4,50	6,00	3,00	5,50
Ogórki szklarniowe	kg	3,00	4,75	3,00	3,00	3,00	5,00	4,60	5,20	3,00	4,00	2,00	3,00
Pietruszka	kg	8,00	11,00	7,00	7,00	7,00	10,00	6,60	8,00	13,00	14,00	9,00	12,00
Pomidory	kg	4,50	5,50	4,17	4,17	4,17	6,67	5,50	5,83	5,00	7,00	4,50	6,00
Pomidory malinowe	kg	5,00	7,50	4,67	5,00	5,00	7,67	6,33	6,67	6,00	8,00	6,00	7,00
Pory	szt.			2,50	3,00	2,50	3,80			3,50	4,00		
Pory młode	szt.	2,50	3,75					3,00	3,00				
Rzodkiewka	pęczek	1,20	1,50	1,50	1,50	1,50	3,00	1,60	1,80	2,00	2,50	1,50	2,00
Salata	szt.	2,85	3,50	1,67	2,00	2,00	3,50	2,50	3,00	2,50	3,00	2,50	3,00
Selery	kg	5,00	7,50	5,00	5,00	5,00	7,00	4,00	5,40	5,60	6,00	2,50	4,50
Selery młode	szt.	2,75	4,00					3,50	5,00				
Ziemniaki	kg	1,50	2,20	1,87	1,87	1,67	2,33	1,67	1,87	2,70	2,80	1,80	3,00
Ziemniaki młode	kg	2,66	3,00	2,80	3,00	2,00	2,67	3,00	3,33	3,00	3,50	2,00	3,50
Boczniki	kg	13,50	20,00					25,00	25,00			22,50	25,00
Pieczarki	kg	6,50	8,50	8,00	8,00	8,67	10,67	9,00	11,00	9,00	10,00	10,00	11,00
<b>IMPORTOWANE</b>													
Czosnek	kg	8,99	13,00	12,00	14,00								
Papryka czerwona	kg	11,00	14,00	16,00	16,00	15,00	16,00	13,60	15,00	15,00	18,00	12,00	15,00
Papryka zielona	kg			12,00	12,00			12,40	13,00			12,00	15,00
Papryka żółta	kg	11,00	14,00	14,00	14,00	13,00	14,00	14,00	15,00			11,00	18,00

### 3.2. Cena owoców na rynkach hurtowych

Miejscowość			Bronisze		Kalisz		Łódź		Poznań		Rzeszów		Wrocław	
Data notowania			2023-06-21		2023-06-21		2023-06-20		2023-06-19		2023-06-19		2023-06-19	
Owoce	Odm.	Jedn.	Min	Max	Min	Max	Min	Max	Min	Max	Min	Max	Min	Max
<b>KRAJOWE</b>														
Agrest		kg	12,00	16,00										
Czereśnie		kg	10,00	20,00			15,00	18,00	10,00	14,00	12,00	16,00		
Gruszki		kg	6,00	8,00	8,00	8,00	4,00	6,00			9,00	10,00	6,00	10,00
<b>Jabłka</b>														
	<i>Boskoop</i>	kg							2,67	3,00				
	<i>Cortland</i>	kg	2,00	3,33	2,67	3,33								
	<i>Gala</i>	kg	1,66	2,33	2,33	2,33	1,00	2,00						
	<i>Gloster</i>	kg	1,50	2,33										
	<i>Golden</i>	kg	1,86	3,00										
	<i>Jonagold</i>	kg	1,66	2,20										
	<i>Jonagored</i>	kg	1,66	2,33	2,33	2,33	1,00	2,00						
	<i>Ligol</i>	kg	1,66	3,00	2,33	2,33	1,00	2,33	2,67	3,00				
	<i>Lobo</i>	kg	1,86	3,00	2,67	2,67	1,00	2,33	2,67	3,67				
	<i>Szampion</i>	kg	1,66	3,00	2,33	2,33	1,00	2,00	2,67	3,00				
	<i>Szara Reneta</i>	kg	2,85	3,33	2,33	2,33	1,33	2,33						
Maliny		kg	3,40	3,80	32,00	32,00			36,00	44,00	39,00	40,00	52,00	76,00
Porzeczki czarne		kg							40,00	48,00				
Porzeczki czerwone		kg							40,00	48,00				
Truskawki		kg	5,00	8,00	8,00	8,00			7,00	10,00	6,00	8,00	5,00	6,00
<b>IMPORTOWANE</b>														
Ananasy		szt.	4,55	6,00	6,00	15,00	9,00	10,00			6,50	7,00	8,00	10,00
Arbuzy		kg	3,00	4,50	3,00	4,00	3,00	5,00	3,50	5,50	3,00	4,00	3,00	3,50
Banany		kg	4,50	5,30	4,44	4,44	4,44	5,56	4,33	5,83	3,89	4,44	5,00	6,00
Brzoskwinie		kg	5,00	9,00	8,00	9,00	11,00	12,00	10,00	13,00				
Cytryny		kg	5,00	9,00	8,00	9,00	7,00	8,00	6,50	8,50	6,00	8,00	6,50	9,00
Czereśnie		kg							30,00	40,00	35,00	36,00	15,00	25,00
Grejpfruty		kg	5,00	20,00	5,00	7,00	5,29	5,88	6,43	6,79	6,30	7,50	10,00	13,00
Gruszki		kg	8,00	10,00	8,00	8,00	7,50	9,17	5,50	6,25				
Mandarynki		kg	6,00	17,00	9,00	10,00	7,00	11,00	8,00	10,00	6,30	7,50	6,00	9,00
Morele		kg	7,00	10,00	8,00	12,00			13,60	16,00				
Nektarynki		kg	6,00	9,00	10,00	10,00	13,00	14,00	10,00	15,00	14,00	15,00		
Pomarańcze		kg	5,50	9,00	5,00	8,00	7,00	10,00	6,50	8,00	4,50	5,50	7,00	9,00
Śliwki		kg	8,00	12,00									10,00	15,00
Winogrona		kg	14,00	20,00	18,00	22,00	15,56	17,78	18,51	22,22	15,00	18,00	18,00	21,00

Wykorzystanie możliwe wyłącznie z dokładnym podaniem źródła.



### 3.3. Zmiana cen hurtowych dla wybranego asortymentu owoców i warzyw

Produkt	Jedn.	Cena zł/jedn				Zmiany ceny (%)							
		2023-06-22		2023-06-15		w stosunku do poprzedniego notowania*)		2 tyg.		3 tyg.		4 tyg.	
		Min	Max	Min	Max	Min	Max	Min	Max	Min	Max	Min	Max
1	2	3	4	5	6	7	8	9	10	11	12	13	14
<b>Warzywa krajowe</b>													
Boczniki	kg	20,33	23,33	13,50	20,00	50,6	16,7	13,0	3,7	13,0	3,7	13,0	3,7
Buraki ćwikłowe	kg	2,00	2,98	2,15	2,83	-7,0	5,2	28,2	21,1	28,2	40,8	46,3	38,6
Cebula biała	kg	4,31	5,25	4,69	5,49	-8,2	-4,4	2,5	-0,9	2,5	1,6	2,9	2,7
Cebula młoda	kg	5,00	6,00	5,00	6,50	0,0	-7,7	0,0	-7,7	0,0	-14,3		
Kalafior	szt.	5,10	5,90	6,25	7,25	-18,4	-18,6	-0,5	-9,2	-0,5	0,0	-2,9	-12,6
Kapusta biała	kg	3,00	4,00	4,00	4,45	-25,0	-10,1	11,6	25,5	11,6	37,9	12,5	33,3
Kapusta młoda	kg	4,50	6,00	5,00	6,50	-10,0	-7,7	-18,2	-14,3	-18,2	20,0	-10,0	-7,7
Marchew	kg	4,27	5,30	5,09	5,82	-16,1	-8,9	-7,4	-6,2	-7,4	-2,2	-14,6	-8,5
Marchew młoda	kg	4,60	5,50	5,00	6,00	-8,0	-8,3	-8,0	-8,3	-8,0			
Ogórki gruntowe	kg	3,60	5,50	4,19	5,69	-14,0	-3,3	-4,0	-2,2	-4,0	-27,6	-46,3	-30,4
Ogórki szklarniowe	kg	3,10	4,16	3,67	4,33	-15,5	-4,0	-22,5	-12,5	-22,5	-13,6	-30,3	-16,8
Pietruszka	kg	8,43	10,33	6,68	8,08	26,2	27,8	31,4	35,6	31,4	42,5	36,8	44,5
Pomidory	kg	4,64	5,86	5,88	7,05	-21,2	-16,9	-9,0	-20,8	-9,0	-27,9	-34,1	-29,3
Pomidory malinowe	kg	5,50	6,97	5,73	7,08	-4,1	-1,6	-8,3	-6,6	-8,3	-18,9	-26,7	-21,1
Pory	szt.	2,83	3,60	3,25	3,90	-12,8	-7,7	3,0	5,9	3,0	10,8	0,0	8,0
Pory młode	szt.	2,75	3,38	2,50	3,75	10,0	-10,0	-8,3	-15,6	-8,3	-15,6		
Salata	szt.	2,34	3,00	2,35	2,98	-0,4	0,8	4,6	0,0	4,6	0,6	3,2	-2,7
Selery	kg	4,52	5,90	4,80	5,88	-5,9	0,3	13,5	11,7	13,5	18,0	13,9	16,1
Selery młode	szt.	3,13	4,50	2,50	3,50	25,0	28,6	25,0	28,6	25,0	28,6		
Ziemniaki	kg	1,87	2,34	1,64	2,05	13,8	14,2	22,3	19,6	22,3	28,7	40,0	36,7
Ziemniaki młode	kg	6,78	7,67	11,58	11,90	-41,5	-35,6	-47,2	-47,2	-47,2	55,9	35,5	17,9
<b>Owoce krajowe</b>													
Gruszki	kg	6,60	8,40	6,70	7,85	-1,5	7,0	10,0	16,7	10,0	13,5	6,5	15,1
Maliny	kg	32,48	39,16	39,00	43,33	-16,7	-9,6	-35,0	-37,5	-35,0	-48,5		
Truskawki	kg	6,20	8,00	5,88	7,38	5,5	8,5	-27,1	-26,4	-27,1	-28,4	-65,9	-62,6
<b>Jabłka:</b>													
<i>Boskoop</i>	kg	2,67	3,00	2,67	3,00	0,0	0,0	0,0	0,0	0,0	0,0	14,3	0,0
<i>Cortland</i>	kg	2,33	3,33	2,50	3,17	-6,7	5,3	0,0	0,0	0,0	0,0	16,7	15,4
<i>Golden</i>	kg	1,86	3,00	1,86	3,00	0,0	0,0	0,0	0,0	0,0	0,0	0,0	0,0
<i>Jonagold</i>	kg	1,66	2,20	1,66	2,20	0,0	0,0	0,0	0,0	0,0	0,0	0,0	0,0
<i>Jonagored</i>	kg	1,66	2,22	1,61	2,17	3,5	2,6	0,0	0,0	0,0	-4,7	7,2	5,3
<i>Ligol</i>	kg	1,92	2,67	1,87	2,63	2,2	1,6	-4,2	-3,0	-4,2	-4,0	9,5	3,2
<i>Lobo</i>	kg	2,05	2,92	2,05	2,92	0,0	0,0	0,0	-5,4	0,0	-9,5	4,2	2,9
<i>Szara Reneta</i>	kg	2,17	2,67	2,17	2,67	0,0	0,0	0,0	0,0	0,0	-11,1	2,6	2,1
<i>Szampion</i>	kg	1,92	2,58	1,83	2,50	4,5	3,3	0,0	0,0	0,0	-7,0	4,5	3,3
<b>Warzywa importowane</b>													
Czosnek	kg	10,50	13,50	11,00	13,00	-4,5	3,8	0,0	0,0	1,6	-3,6	-4,5	3,8
Papryka czerwona	kg	13,77	15,67	14,25	15,50	-3,4	1,1	1,2	0,4	-0,2	0,4	-8,2	-5,6
Papryka zielona	kg	12,13	13,33	12,20	12,50	-0,5	6,7	-3,2	-3,8	-5,9	-9,0	-7,7	-10,5
Papryka żółta	kg	12,60	15,00	13,00	14,25	-3,1	5,3	-3,1	-1,3	-8,7	-6,3	-12,5	-11,8
<b>Owoce importowane</b>													
Ananasy	szt.	6,81	9,60	7,00	8,13	-2,7	18,2	6,8	-1,5	33,5	17,1	0,1	18,5
Banany	kg	4,44	5,26	4,68	5,62	-5,3	-6,4	-5,9	-9,3	-11,8	-13,5	-17,3	-16,5
Brzoskwinie	kg	8,50	10,75	10,13	12,50	-16,0	-14,0	-7,3	-15,1	-32,0	-28,3		
Cytryny	kg	6,50	8,58	6,90	8,40	-5,8	2,2	-3,0	-3,6	-1,3	1,0	0,0	0,0
Czereśnie	kg	26,67	33,67	35,00	36,00	-23,8	-6,5	-28,9	-20,8	-21,6	-10,2		
Grejpfruty	kg	6,34	10,03	5,54	8,93	14,3	12,3	14,3	-3,0	13,7	0,6	12,8	6,2
Gruszki	kg	7,25	8,35	7,81	9,04	-7,2	-7,6	-6,5	-7,7	-8,7	-5,6	-8,4	-3,8
Mandarynki	kg	6,13	9,41	7,50	11,75	-6,0	-8,5	-2,1	-3,2	-8,0	0,0	-1,6	0,0
Morele	kg	9,53	12,67	10,20	13,67	-6,5	-7,3	-10,6	-13,6	-22,7	-22,4	5,9	-20,8
Nektarynki	kg	10,60	12,60	10,50	13,50	1,0	-6,7	-0,6	-10,0	-16,3	-17,8	-21,5	-21,3
Winogrona	kg	16,51	20,17	15,81	19,40	1,0	-0,8	4,6	-1,3	2,9	1,7	5,2	2,4

## 4. Ceny jabłek – organizacje producentów

### 4.1. Ceny jabłek w skupie

Odmiana	12.06 -18.06.2023	05.06 -11.06.2023	Zmiana [%]
Gala	235,3	--	--
Golden	167,7	--	--
Idared	128,2	128,9	-0,6
Jonagored	140,5	141,4	-0,6
Ligol*)	143,1	--	--
Szampion	156,1	129,4	20,7

\* - odmiana nie uwzględniona w zgłoszeniu

PLN/100kg

Odmiana	12.06 -18.06.2023	05.06 -11.06.2023	Zmiana [%]
Średnia ważona (wszystkie odmiany)	148,0	153,5	-3,6

### 4.2. Ceny jabłek w sprzedaży

Odmiana	12.06 -18.06.2023	05.06 -11.06.2023	Zmiana [%]
Gala	278,6	263,2	5,9
Golden	256,0	265,4	-3,5
Idared	205,7	213,4	-3,6
Jonagold/Jonagored	238,6	242,0	-1,4
Ligol*)	242,4	248,0	-2,3
Szampion	246,5	242,6	1,6

\* - odmiana nie uwzględniona w zgłoszeniu

PLN/100kg

Odmiana	12.06 -18.06.2023	05.06 -11.06.2023	Zmiana [%]
Średnia ważona (wszystkie odmiany)	247,7	241,1	2,7

## 5. Średnie ceny zakupu owoców i warzyw płacone przez sieci handlowe

### OWOCE - luzem

Towar	Cena w zł/kg		Zmiana [%]
	2023-06-18	2023-06-12	
<b>Jabłka wg odmian (krajowe):</b>			
Gala	2,97	2,98	-0,3
Golden delicious	3,15	3,16	-0,3
Idared	2,35	2,39	-1,7
Jonagold/jonagored	2,46	2,45	0,4
Ligol	2,70	2,68	0,7
Szampion	2,57	2,59	-0,8
<b>Jabłka wg odmian (import):</b>			
Granny smith	6,40	5,93	7,9
<b>Pomarańcze odmiany:</b>			
nieokreślone	5,11	4,82	6,0
<b>Brzoskwinie (import):</b>			
zółty miąższ	9,52	10,35	-8,0

### OWOCE - opakowania do 2 kg

Towar	Cena w zł/kg		Zmiana [%]
	2023-06-18	2023-06-12	
<b>Pomarańcze odmiany:</b>			
nieokreślone	5,15	--	--
<b>Brzoskwinie (import):</b>			
zółty miąższ	7,82	11,44	-31,6
nieokreślone			
<b>Nektaryny (import):</b>			
zółty miąższ	9,32	--	--

### WARZYWA - luzem

Towar	Cena w zł/kg		Zmiana [%]
	2023-06-18	2023-06-12	
<b>krajowe</b>			
Marchew	5,10	5,09	0,2
Pomidory na gałązkach	4,37	4,48	-2,5
Pomidory okrągłe	6,14	6,28	-2,2
Ziemniaki	2,99	3,31	-9,7
<b>z importu</b>			
Marchew	4,17	4,67	-10,7
Pomidory typu cherry	13,34	14,97	-10,9

### WARZYWA - opakowania do 2 kg

Towar	Cena w zł/kg		Zmiana [%]
	2023-06-18	2023-06-12	
<b>krajowe</b>			
Marchew	6,37	6,29	1,3
Pomidory okrągłe	9,16	9,47	-3,3
Pomidory typu cherry	12,42	13,62	-8,8
Ziemniaki	3,25	3,24	0,3
<b>z importu</b>			
Marchew	5,12	5,26	-2,7
Pomidory typu cherry	15,89	15,93	-0,3

Dane podane w tabelach oznaczają ostatni dzień analizowanego tygodnia.

## 6. Wykresy – średnie ceny na rynkach hurtowych 2023r.

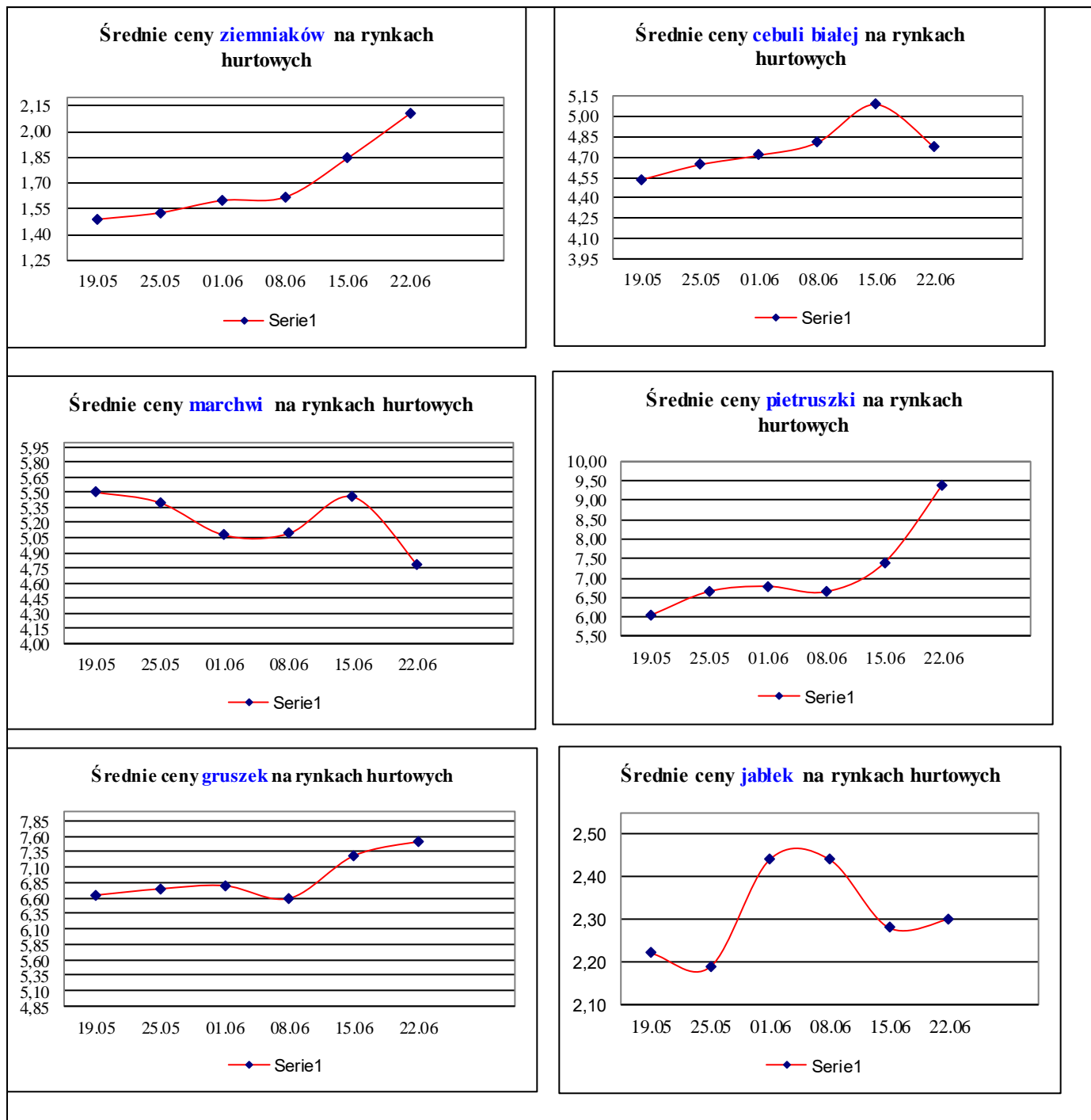

## 7. Wykres – średnie ceny jabłek w Polsce w 2022/23 r.

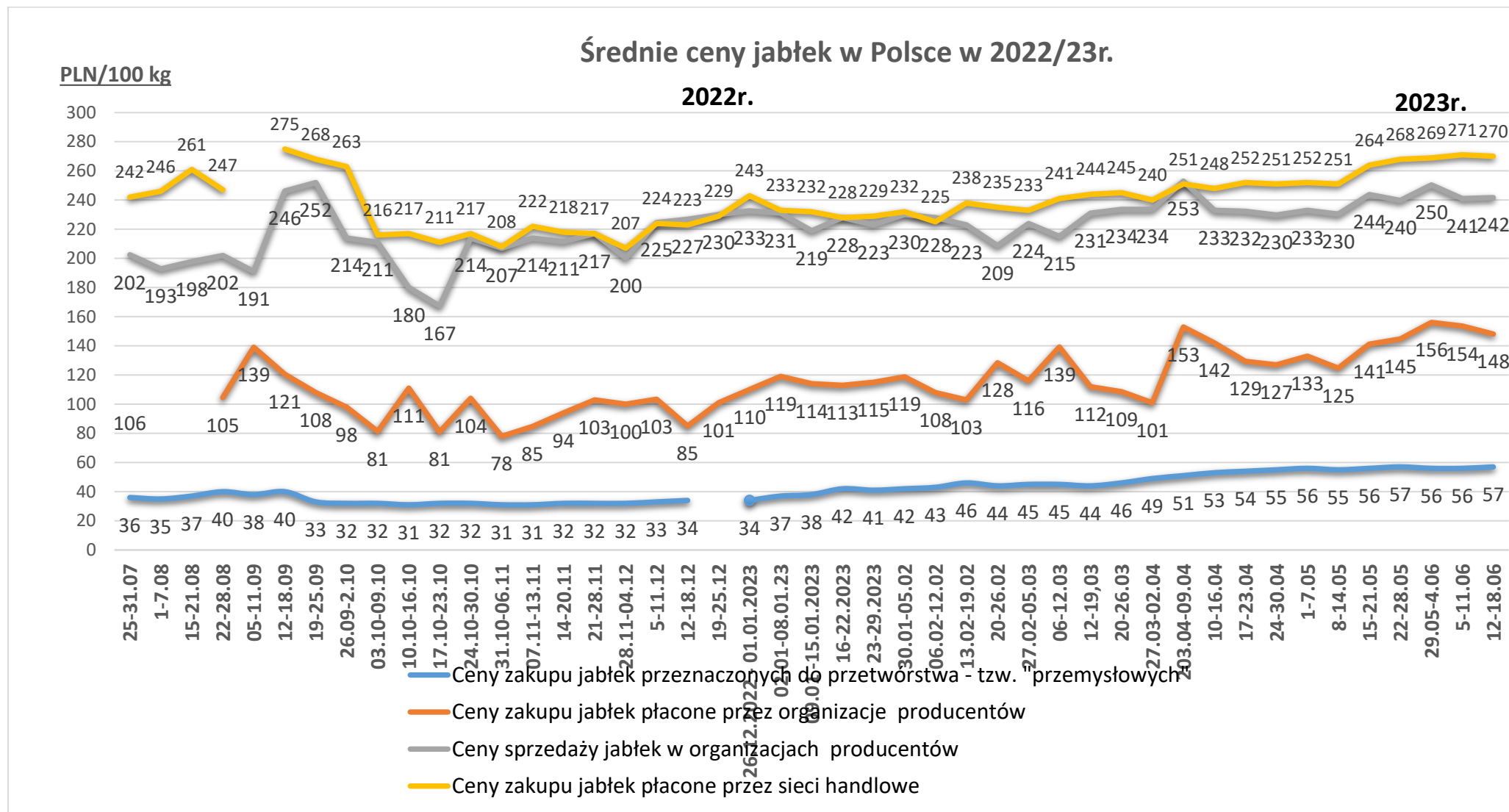

Wykorzystanie możliwe wyłącznie z dokładnym podaniem źródła.

### Ceny jabłek odmiany *Shampion* na rynkach hurtowych

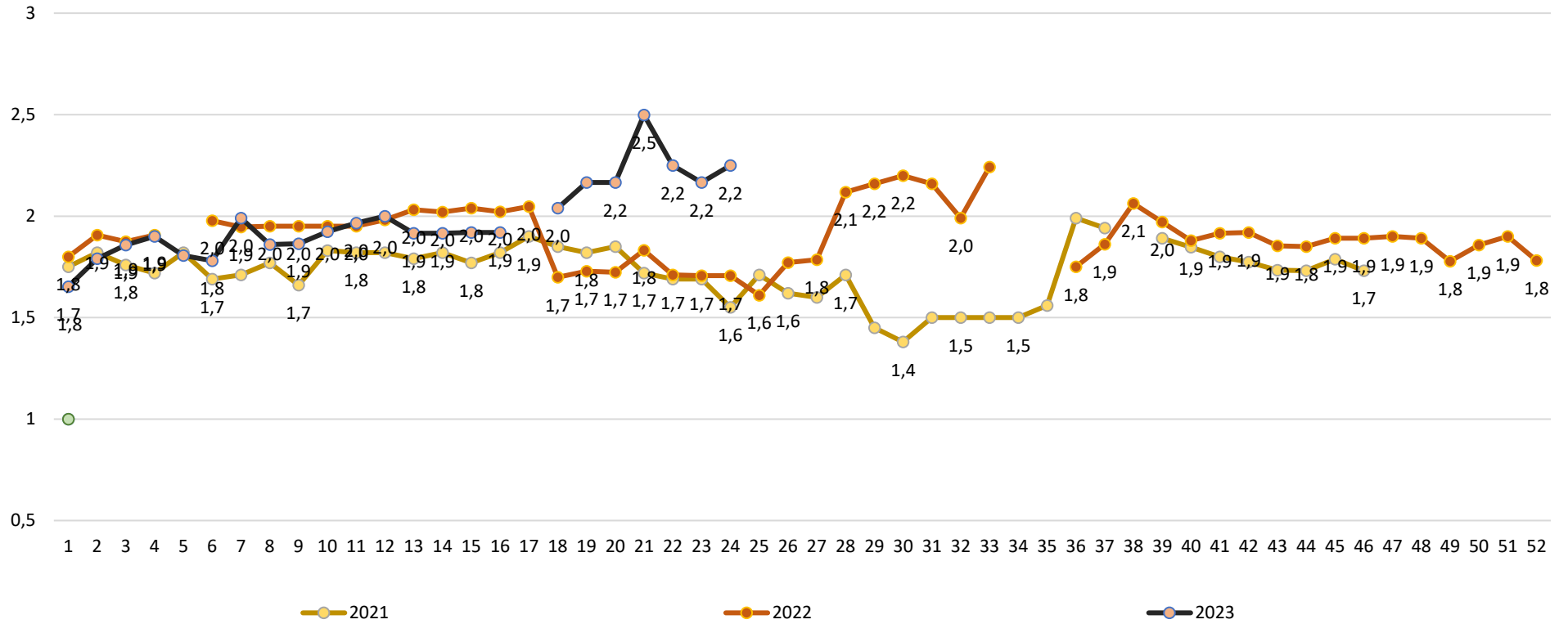

Wykorzystanie możliwe wyłącznie z dokładnym podaniem źródła.

**Średnie ceny zakupu jabłek (luzem) płacone przez podmioty handlu detalicznego**

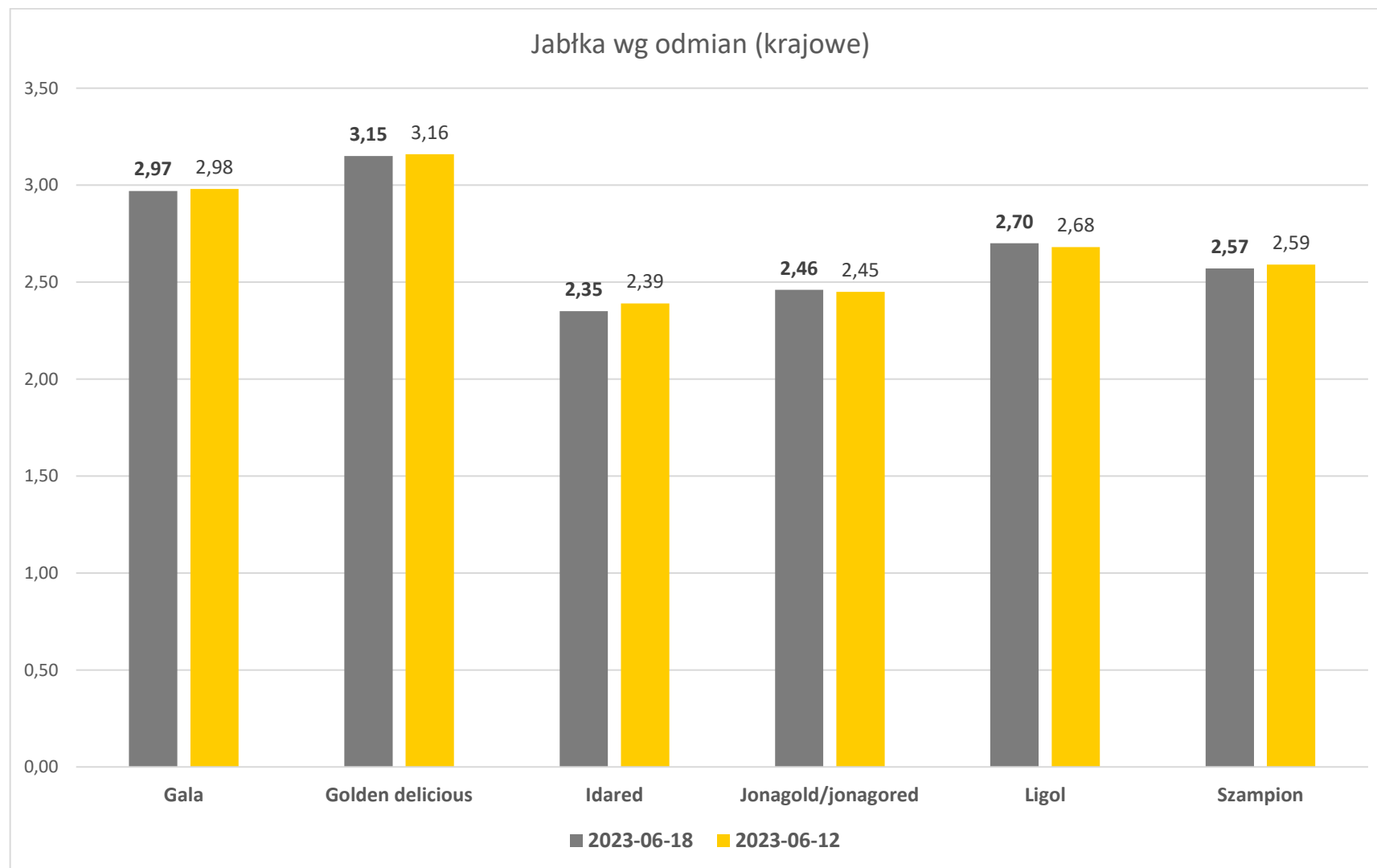

**Wykorzystanie możliwe wyłącznie z dokładnym podaniem źródła.**

**Średnie ceny zakupu warzyw (luzem) płacone przez podmioty handlu detalicznego**

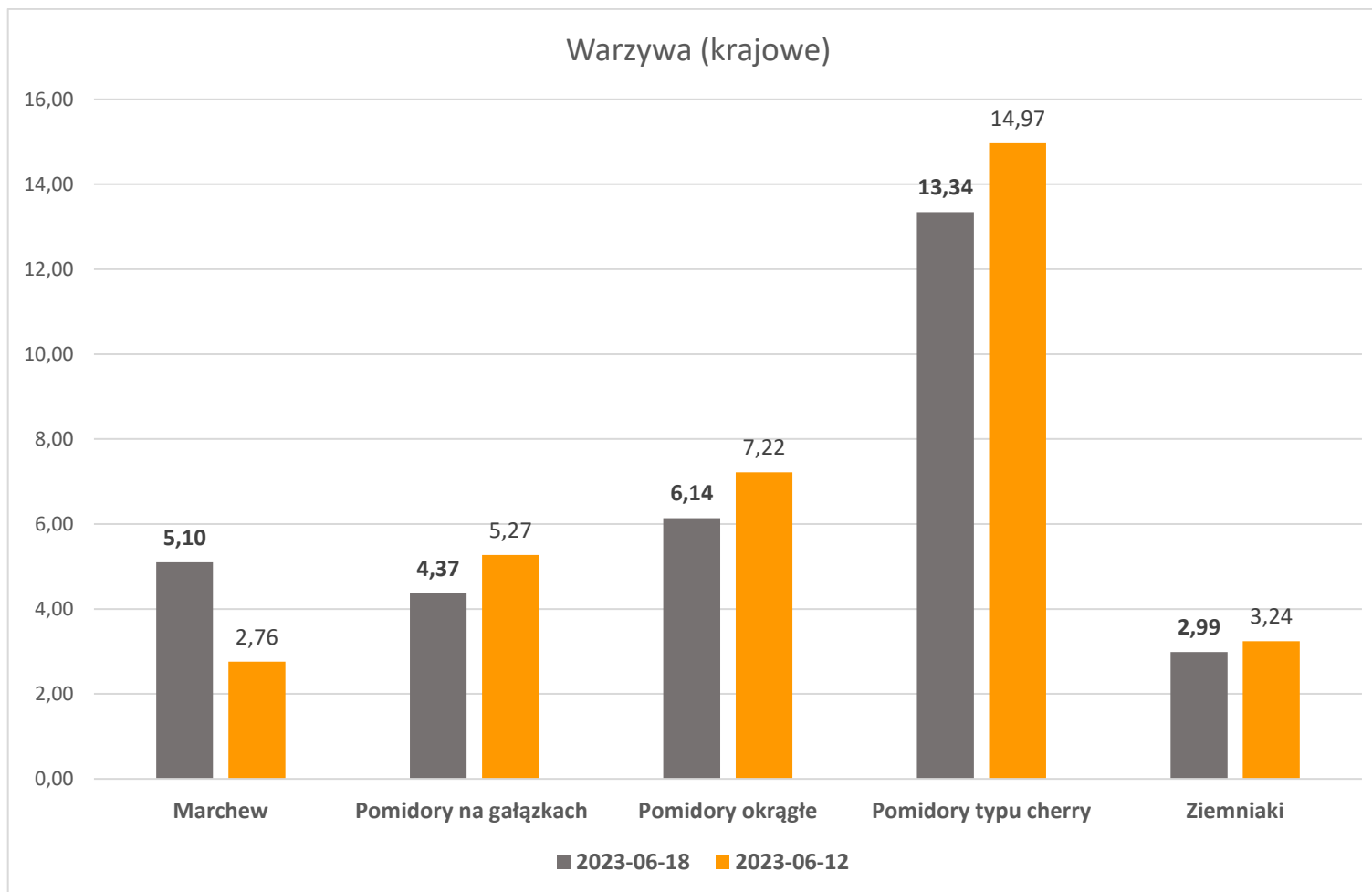

**Wykorzystanie możliwe wyłącznie z dokładnym podaniem źródła.**



**Wydawca:** Ministerstwo Rolnictwa i Rozwoju Wsi; 00-930 Warszawa ul. Wspólna 30

tel. (022) 623 27 67; fax (022) 623 27 06, 623 27 07

**Adres internetowy:** [strona ZSRIR](#); **E-mail:** Biuletyn@minrol.gov.pl

**Autor:** Tomasz Chruśliński tel. (022) 623-27-67; E-mail: [Tomasz.Chruslinski@minrol.gov.pl](mailto:Tomasz.Chruslinski@minrol.gov.pl),

**Warunki dostępu do publikacji:**

Tygodnik jest udostępniany zainteresowanym osobom bezpłatnie.

**Rynek owoców i warzyw świeżych** - ukazuje się w każdy czwartek.