

## RYNEK BARANINY



NR 1/2020 r.

27 lutego 2020

Notowania za okres: styczeń 2020r.

Średnie ceny liczone są jako średnie ważone.

Tab. 1. Ceny zakupu owiec żywych w Polsce

Ceny zakupu jagniąt poniżej 12 miesięcy					
Kategoria wagowa	Cena [zł/t]			Zmiana ceny [%]	
	styczeń 2020	grudzień 2019	styczeń 2019	miesięczna	roczna
12,1 - 17 kg	10 500	10 500		0,0	
17,1 - 24 kg		9 517	8800		
24,1 - 31 kg		8 632	8150		
31,1 - 36 kg	8 000	7 637	7500	4,8	6,7
36,1 - 40 kg	7 500	7 500	7 512	0,0	-0,2
<b>Średnia 17,1 - 40 kg</b>	<b>7 834</b>	<b>8 296</b>	<b>7 650</b>	<b>-5,6</b>	<b>2,4</b>

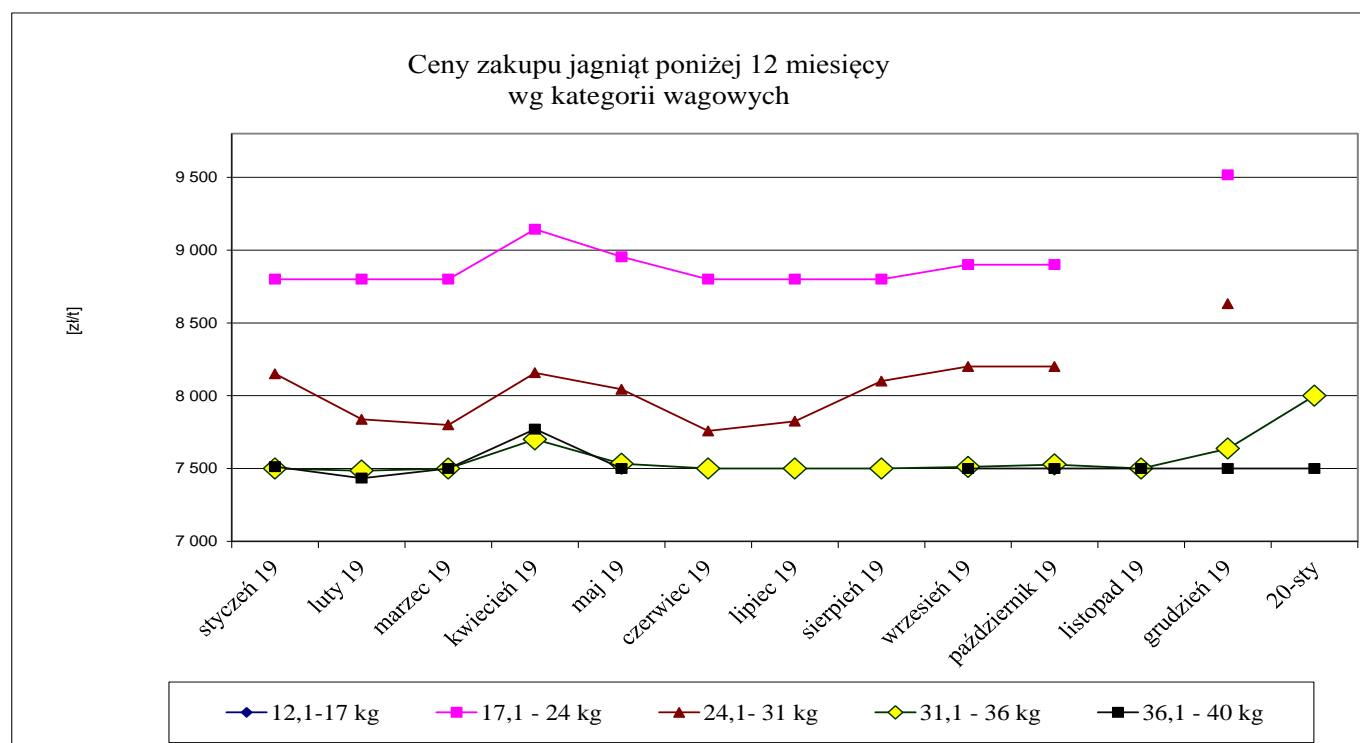

## Procentowy udział poszczególnych kategorii wagowych owiec w skupie w styczniu 2020 r.

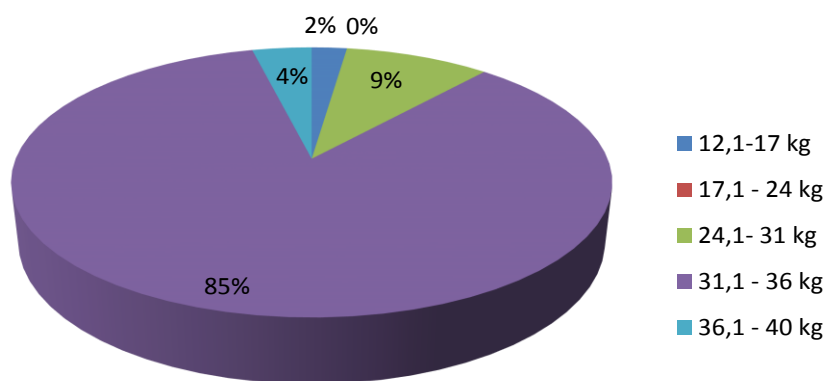

Tab. 2. Średnie ceny zakupu owiec ciężkich w wadze poubojowej w Euro/100 kg

KRAJE	styczeń	luty	marzec	kwiecień	maj	czerwiec	lipiec	sierpień	wrzesień	październik	listopad	grudzień	styczeń	roczna zmiana %
BE	475,26	483,31	517,15	550,09	532,24	515,16	495,19	488,16	474,60	464,27	464,61	470,75	484,94	↓ + 2,0%
DK	453,44	459,21	461,75	482,74	512,61	512,61	512,72	513,05	512,86	512,47	512,27	512,27	512,22	↑ + 13,0%
DE	498,11	508,18	521,96	549,68	551,61	533,60	507,67	501,27	530,93	528,61	526,32	529,36	530,38	→ + 6,5%
IE	475,58	490,65	475,78	519,32	504,00	504,28	440,33	422,15	411,69	406,18	426,71	453,60	485,70	↑ + 2,1%
ES	529,80	507,95	524,27	537,43	520,98	485,66	476,10	492,10	515,64	537,53	581,11	613,92	598,17	↑ + 12,9%
FR	604,87	574,46	613,29	655,03	633,06	598,53	589,10	595,71	616,77	633,48	639,97	668,45	661,42	→ + 9,3%
IT	550,13	523,36	510,87	566,20	556,32	537,30	540,84	550,19	580,30	583,90	580,57	626,90	606,81	↑ + 10,3%
CY	528,00	520,86	501,23	460,93	451,42	450,20	456,29	494,16	553,93	605,16	611,70	648,13	651,97	↑ + 23,5%
LV	388,66	379,34	405,55	406,14	405,67	429,89	423,11	406,76	350,81	339,39	339,00	339,76	356,99	↓ - 8,1%
NL	472,27	490,34	512,30	550,87	546,75	540,28	520,25	526,28	507,43	480,53	479,13	476,62	493,33	↑ + 4,5%
AT	567,32	582,93	573,71	569,10	566,29	558,17	564,48	560,58	566,70	574,55	570,80	583,74	565,39	↓ - 0,3%
PL	434,90	433,62	436,67	452,45	435,91	443,14	443,10	433,64	430,64	434,47	434,00	450,10	462,11	↑ + 6,3%
PT		535,00	536,13	542,83	532,82	498,58	485,00	485,00	489,50	497,50	511,17	563,06	559,35	
RO	241,19	247,98	238,18	257,48	226,22	225,17	233,70	204,04	212,37	188,46	205,93	204,08	224,82	↑ - 6,7%
SI		493,54	549,64	551,16	532,19	553,54	526,32	537,04	525,59	543,14	551,34	547,69	545,48	
FI	363,75	358,77	364,39	361,06	363,36	364,57	369,30	399,03	412,01	409,65	394,95	386,31	364,54	↓ + 0,2%
SE	398,45	473,73	530,61	569,30	578,21	552,79	491,86	452,30	426,82	414,92	399,35	445,11	489,28	↑ + 22,8%
EU	520,60	515,63	530,37	562,12	548,43	528,02	502,89	501,79	512,75	519,40	534,50	559,85	564,74	→ + 8,5%
UK	484,13	482,82	493,07	538,02	537,18	510,12	456,29	427,10	420,34	422,36	469,80	505,92	534,71	→ + 10,4%
GB	485,46	483,45	494,33	539,95	541,08	514,16	460,38	430,37	424,15	426,33	473,95	510,43	538,77	→ + 11,0%
NI	466,69	474,74	476,64	512,89	486,38	457,54	402,93	384,49	370,70	370,71	415,78	447,27	481,80	↓ + 3,2%
EU+UK	501,37	498,37	510,96	549,58	542,58	518,70	480,20	461,38	461,36	466,89	499,49	530,67	548,96	↑ + 9,5%

UWAGA ! Od notowania cen skupu owiec żywych za okres 9-15 lipca 2018 r. zastosowano współczynnik przeliczeniowy z wagi żywej na wagę poubojową schłodzoną podany wg GUS-41,30.

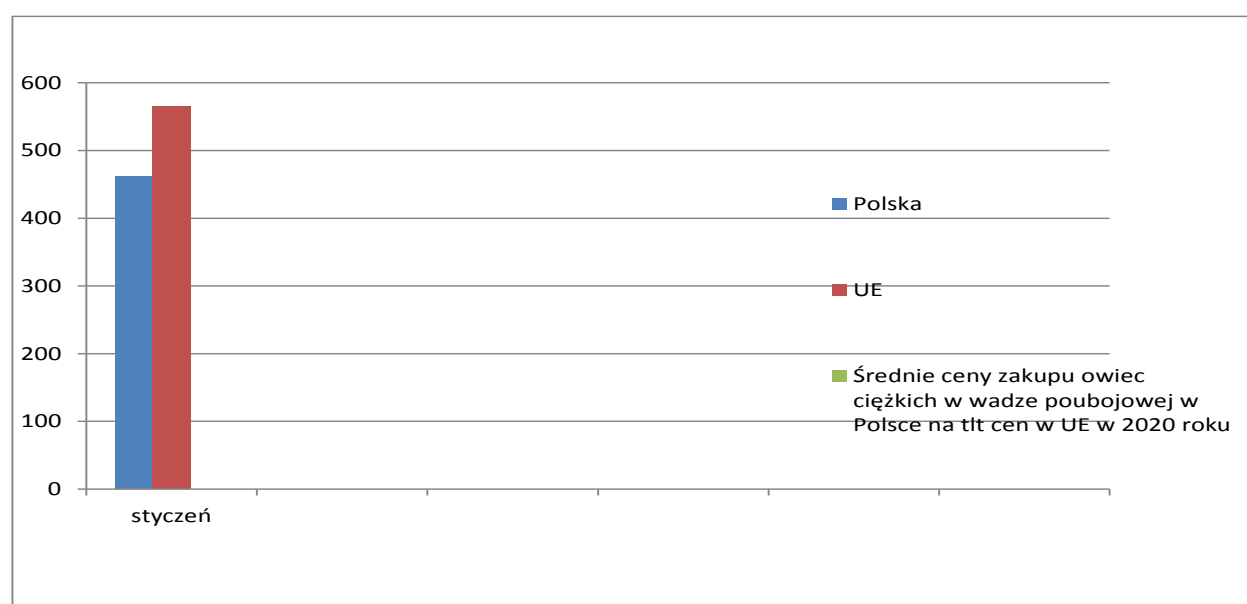

Wykorzystanie możliwe z dokładnym podaniem źródła

**Tab. 3. Handel zagraniczny jagniętami żywymi do jednego roku życia (kod CN 01041030)**

EKSPORT					
I-XII 2018			I-XII 2019		
KRAJE	Wartość (w tys. EUR)	Wolumen (tony)	KRAJE	Wartość (w tys. EUR)	Wolumen (tony)
Włochy	1182,7	485,3	Włochy	1481,2	622,2
Niderlandy	485,7	224,6	Słowacja	267,3	119,0
Słowacja	200,6	90,1	Francja	72,9	56,5
<b>Suma końcowa</b>	<b>1 868,9</b>	<b>800,1</b>	<b>Ogółem</b>	<b>1 821,4</b>	<b>797,7</b>
IMPORT					
I-XII 2018			I-XII 2019		
KRAJE	Wartość (w tys. EUR)	Wolumen (tony)	KRAJE	Wartość (w tys. EUR)	Wolumen (tony)
<b>Ogółem</b>	<b>0,0</b>	<b>0,0</b>	<b>Ogółem</b>	<b>0,0</b>	<b>0,0</b>

Źródło danych: Ministerstwo Finansów

**Dane są w trakcie weryfikacji i mogą być obarczone istotnymi błędami!**

**Tab. 4. Handel zagraniczny mięsem z owiec lub kóz, świeżym, schłodzonym lub zamrożonym (kod CN 0204)**

**Dane są w trakcie weryfikacji i mogą być obarczone istotnymi błędami!**

EKSPORT					
I-XII 2018			I-XII 2019		
KRAJE	Wartość (w tys. EUR)	Wolumen (tony)	KRAJE	Wartość (w tys. EUR)	Wolumen (tony)
<b>Ogółem</b>	<b>3215,2</b>	<b>519,8</b>	<b>Ogółem</b>	<b>2650,3</b>	<b>443,9</b>
w tym:			w tym:		
Francja	2034,2	335,9	Francja	1838,5	307,6
Belgia	390,7	60,1	Belgia	447,3	73,7
Austria	151,5	26,3	Dania	122,6	22,3
Dania	148,1	27,3	Litwa	64,6	2,8
Szwajcaria	128,0	11,3	Niemcy	46,4	11,9
Niemcy	107,7	20,8	Włochy	43,7	8,4
IMPORT					
I-XII 2018			I-XII 2019		
KRAJE	Wartość (w tys. EUR)	Wolumen (tony)	KRAJE	Wartość (w tys. EUR)	Wolumen (tony)
<b>Ogółem</b>	<b>6893,4</b>	<b>1036148,0</b>	<b>Ogółem</b>	<b>8519,2</b>	<b>1203,7</b>
w tym:			w tym:		
Nowa Zelandia	2959,7	421,6	Nowa Zelandia	2791,5	333,5
Wielka Brytania	1275,6	219,8	Wielka Brytania	2443,3	376,3
Irlandia	1117,0	134,0	Niemcy	1446,0	245,0
Niemcy	994,2	126,2	Irlandia	1199,7	121,5
Niderlandy	204,7	78,6	Hiszpania	189,8	53,6
Hiszpania	146,1	15,0	Australia	179,7	33,5

Źródło danych: Ministerstwo Finansów

**Wykorzystanie możliwe z dokładnym podaniem źródła**

### Eksport jagniąt żywych( do jednego roku życia) I-XII 2019r.-wolumen

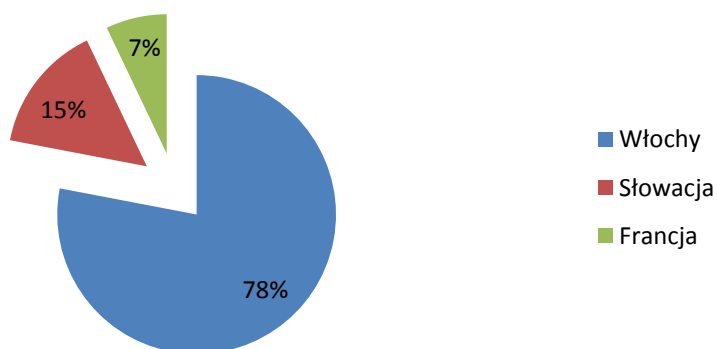

Biuletyn „*Rynek baraniny*” ukazuje się co miesiąc, w czwartek o godz. 13<sup>00</sup>.

**Wydawca:**

Ministerstwo Rolnictwa i Rozwoju Wsi, Departament Promocji i Jakości Żywności

ul. Wspólna 30 00-930 Warszawa

<http://www.minrol.gov.pl>

**Autor:** Małgorzata Czeczko, tel. 22 623-16-06, E-mail: [Małgorzata.Czeczko@minrol.gov.pl](mailto:Małgorzata.Czeczko@minrol.gov.pl)

**Warunki otrzymywania biuletynu:**

Biuletyn udostępniany jest wszystkim zainteresowanym bezpłatnie.