



ZINTEGROWANY SYSTEM ROLNICZEJ INFORMACJI RYNKOWEJ

# RYNEK OWOCÓW I WARZYW ŚWIEŻYCH

NR 46/2024

21.11.2024 r.

---

***Notowania za okres: 11.11 - 20.11.2024 r.***

---

Biuletyn tygodniowy.

Informacje zamieszczane w niniejszym biuletynie przekazywane są przez podmioty włączone do Zintegrowanego Systemu Rolniczej Informacji Rynkowej (ZSRIR).

Podstawy prawne:

- ustawa z dnia 30 marca 2001 r. o rolniczych badaniach rynkowych (Dz.U. 2015, poz. 1160 – tekst jednolity);
- rozporządzenie Ministra Rolnictwa i Rozwoju Wsi z dnia 8 marca 2021 r. w sprawie zbieranych danych rynkowych (Dz. U. z 2021 r., poz. 589).

# Spis treści

<b>1. Ceny skupu – Instytut Ekonomiki Rolnictwa i Gospodarki Żywnościowej</b> .....	3
1.1. Ceny skupu netto w zakładach przetwórczych i chłodniach (zł/kg) .....	3
<b>2. Średnie tygodniowe ceny producenta – Krajowa Rada Izb Rolniczych</b> .....	6
<b>3. Rynek hurtowy</b> .....	7
3.1. Cena warzyw na rynkach hurtowych .....	6
3.2. Cena owoców na rynkach hurtowych .....	8
3.3. Zmiana cen hurtowych dla wybranego asortymentu owoców i warzyw .....	9
<b>4. Ceny jabłek – organizacje producentów</b> .....	10
4.1. Ceny jabłek w skupie .....	
4.2. Ceny jabłek w sprzedaży .....	
<b>5. Średnie ceny zakupu owoców i warzyw płacone przez sieci handlowe</b> .....	11
<b>6. Wykresy – średnie ceny na rynkach hurtowych 2023/2024r.</b> .....	12
<b>7. Wykres – średnie ceny jabłek w Polsce w 2022/23/24 r.</b> .....	13

## Dodatkowe informacje.

**1. Informacje dot. cen skupu dostarczane są przez IERiGŻ Zakład Ekonomiki Gospodarstw Rolnych i Ogrodniczych**

**2. Informacje dot. cen producenta dostarczane są przez KRIR MRiRW**

**3. Informacje dot. cen hurtowych dostarczone są przez przedstawicieli niżej wymienionych rynków hurtowych i ośrodków doradztwa rolniczego.**

Warszawski Rolno-Spożywczy Rynek Hurtowy S.A. – **Bronisze** – [www.bronisze.com.pl](http://www.bronisze.com.pl); **Gięda** - Białystok  
Podlaskie Centrum Rolno Towarowe S.A. - <https://www.podlaskiecentrum.pl/>; **Lubelski Rynek Hurtowy S.A.**  
– **Lublin** – [www.elizowka.pl](http://www.elizowka.pl), **Wielkopolska Gildia Rolno-Ogrodnicza S.A.** – **Poznań** – [www.wgro.com.pl](http://www.wgro.com.pl);  
**Podkarpackie Centrum Hurtowe Agrohurt S.A.** – **Rzeszów** – [www.mgrt.rzeszow.pl](http://www.mgrt.rzeszow.pl); **Zachodniopomorskie**  
**Centrum Hurtowe Rolhurt-** [www.rolhurt.pl](http://www.rolhurt.pl), **Mewat Bydgoszcz** - [www.targowisko.mewat.pl](http://www.targowisko.mewat.pl), **Rolno-**  
**spożywczy rynek hurtowy-** <http://www.tarqpiast.com.pl/>, **Łódzki Rynek Hurtowy ZJAZDOWA S.A.**  
<https://zjazdowa.com.pl/>, **Radomska Gięda Rolna** - <https://rsrh-radom.pl/>, **Targowisko Miejskie**  
**Sandomierz** - <http://targowiskasandomierz.pl/>, **Kompleks Handlowy RYBITWY** - <https://khrybitwy.pl/>.

**4. Informacje dot. cen targowiskowych ziemniaków i cebuli dostarczone są przez pracowników ośrodków doradztwa rolniczego.**

# 1. Ceny skupu – Instytut Ekonomiki Rolnictwa i Gospodarki Żywnościowej

## 1.1. Ceny skupu netto w zakładach przetwórczych i chłodniach (zł/kg)

Ceny skupu netto w zakładach przetwórczych i chłodniach zbierane 20-21 XI 2023 r. (zł/kg)

Województwa	Cebula obrana	Cebula w łusce	Marchew na kostkę	Marchew na plastry	Ziemniaki
kujawsko-pomor.			0,50z		
kujawsko-pomor.	1,85z-1,90z	1,00z-1,10z			0,95z-0,97z
kujawsko-pomor.	1,86z-1,94z	0,90z-1,00z		0,65z	
kujawsko-pomor.	1,80z-1,90z				
lubelskie					
lubelskie		1,10z			
lubelskie					
lubuskie			0,50z		0,90z-1,00z
łódzkie					
łódzkie					
małopolskie				0,60z-0,65z	
mazowieckie	1,89z-1,96z				
mazowieckie			0,46z-0,49z		
podkarpackie					
podkarpackie		1,10z-1,15z			
podlaskie				0,60z-0,66z	
podlaskie					
śląskie					
świętokrzyskie					
wielkopolskie					
wielkopolskie					
zachodnio-pomor.	1,90z				0,95z
średnio	1,80z-1,96z	0,90z-1,15z	0,46z-0,50z	0,60z-0,66z	0,90z-1,00z
tydzień temu	1,73z-1,78z	0,90z-1,00z	0,44z-0,48z	0,57z-0,65z	0,90z-0,92z
rok temu	2,45z	1,40z	0,43z	0,52z	0,87z

Województwa	Jabłka przemysłowe	Selery	Pasternak	Pory	Kapusta biała
kujawsko-pomor.					
kujawsko-pomor.					
kujawsko-pomor.				1,76z	0,70z
kujawsko-pomor.		1,10z-1,17z			
lubelskie	0,84z-0,86z		0,80z		
lubelskie	0,83z-0,87z				
lubelskie	0,84z-0,87z	1,15z-1,18z			0,65z-0,70z
lubelskie					
lubuskie					
łódzkie			0,80z		
łódzkie	0,83z-0,85z			1,75z	
małopolskie	0,83z-0,87z				
mazowieckie					
mazowieckie	0,82z-0,89z				
podkarpackie					0,65z
podkarpackie		1,14z-1,17z			
podlaskie					
podlaskie					
śląskie				1,60z-1,70z	
świętokrzyskie					
wielkopolskie					
wielkopolskie					
zachodnio-pomor.					
średnio	0,82z-0,89z	1,10z-1,18z	0,80z	1,60z-1,75z	0,65z-0,70z
tydzień temu	0,81z-0,90z	1,10z	0,80z-0,81z	1,60z-1,70z	0,50z-0,51z
rok temu	0,39z	-	-	1,49z	0,61z

lz/ cena loco zakład, k/kontraktacja,kl.I/klasa I, kl.II/klasa II,extra/klasa ekstra,m/"mokry" przemysł,s/ "suchy" przemysł,W/Węgiarka

## 1.2.Ceny skupu warzyw i owoców w spółdzielniach ogrodniczych (zł/kg)

Instytut Ekonomiki Rolnictwa i Gospodarki Żywnościowej Państwowy Instytut Badawczy  
Zakład Ekonomiki Gospodarstw Rolnych i Ogrodniczych IERiGŻ PIB  
00-950 Warszawa, ul.Świętokrzyska 20, P.O. Box 984

tel. (22) 505 44 32, (22) 505 47 06 E-mail: Tomasz.Smolenski@ierigz.waw.pl

Województwo	Buraki ćwikłowe	Cebula	Czosnek/główka	Kapusta biała	Kiszona kapusta	Ogórki kiszane	Pomidory
lubelskie					3,88		
lubelskie	0,95		1,45	0,75-0,80		7,95	6,10
łódzkie		1,70	1,50	0,66-0,80	3,95		
łódzkie	0,89			0,65-0,70		8,10	6,00
małopol.	0,97		1,40		3,70	7,65	6,05
małopol.		1,68			3,87	7,70	6,15
małopol.	0,96	1,70		0,58-0,78	3,94		
małopol.	0,98	1,75	1,45			7,89	6,10
mazowiec.	0,97	1,66	1,40		3,88	8,10	6,10
podkarp.	0,96			0,60-0,70		7,90	6,10
podkarp.	0,95	1,70	1,40	0,68-0,90		8,21	
<b>Cena średnia</b>	<b>0,95</b>	<b>1,70</b>	<b>1,43</b>	<b>0,58-0,90</b>	<b>3,87</b>	<b>7,94</b>	<b>6,09</b>
<b>dwa tygodnie temu</b>	<b>1,01</b>	<b>1,65</b>	<b>1,42</b>	<b>0,60-0,80</b>	<b>3,82</b>	<b>7,94</b>	<b>5,98</b>
<b>rok temu</b>	<b>0,94</b>	<b>2,07</b>	<b>1,00-1,25</b>	<b>1,84 (3,50 a)</b>	<b>3,60</b>	<b>4,95</b>	<b>4,88</b>

Województwo	Ogórki spod osłon	Rzodkiewka/b	Marchew (myta)	Pieczarki	Pietruszka	Pory	Selery
lubelskie	7,25			7,80-8,30	2,85	3,15	1,85
małopol.	7,15	1,95	0,98-1,25	6,80	2,98	3,15	1,96
małopol.		1,80			3,10	3,35	
<b>3,70</b>	7,20	1,90	1,00-1,15	7,00-8,20	3,40	3,15	1,97
mazowiec.	6,95	1,87	0,95-1,10	6,70-7,80	3,25	3,10	2,45
podkarp.		1,96	1,00-1,20	6,50-8,50	3,30		1,89
podkarp.	6,87	1,87	1,10-1,28	6,40-8,00		3,10	1,99
<b>Cena średnia</b>	<b>7,08</b>	<b>1,89</b>	<b>0,95-1,28</b>	<b>6,40-8,50</b>	<b>3,15</b>	<b>3,17</b>	<b>2,02</b>
<b>dwa tygodnie temu</b>	<b>6,69</b>	<b>1,74</b>	<b>0,85-1,20</b>	<b>6,40-8,60</b>	<b>3,34</b>	<b>3,16</b>	<b>2,33</b>
<b>rok temu</b>	<b>-</b>	<b>1,58</b>	<b>1,26</b>	<b>7,62</b>	<b>2,88</b>	<b>2,67</b>	<b>2,57</b>

a/sztuka,b/peczek

Województwo	Jabłka deserowe	Jabłka przemysłowe	Gruszki
lubelskie	1,90-3,10	0,80-0,87	
łódzkie	1,80-3,10		
łódzkie			3,70-4,10
łódzkie		0,85-0,90	
małopolskie	1,70-3,00		3,20-4,30
małopolskie	1,70-3,00		
małopolskie			
małopolskie		0,84-0,91	
małopolskie			3,30-4,20
mazowiec.	1,75-2,80		
mazowiec.		0,87-0,90	
podkarp.	1,80-2,90		3,25-3,80
podkarp.			
<b>Cena średnia</b>	<b>1,70-3,10</b>	<b>0,84-0,91</b>	<b>3,20-4,30</b>
<b>dwa tygodnie temu</b>	<b>1,65-3,10</b>	<b>0,77-0,87</b>	<b>3,10-3,90</b>
<b>rok temu</b>	<b>0,88-1,33</b>	<b>0,28-0,31</b>	<b>2,65</b>

s/"suchy" przemysł, \*/jabłka w kal. 65+ i do średniej nie wliczana jest odmiana Antonówka

## 2. Średnie tygodniowe ceny producenta – Krajowa Rada Izb Rolniczych

<b>46 tydzień</b> <b>11.11 - 17.11.2024 r</b>	<b>Tygodniowy Serwis Cenowy</b> <i>dla producentów owoców i warzyw</i> <b>Krajowa Rada Izb Rolniczych</b> <i>Parzniew ul. Przyszłości 5, 05-804 Pruszków</i> <i>tel. 881-939-421, www.krir.pl, sekretariat@krir.pl</i>
Serwis znajduje się obecnie w fazie rozwoju i dotyczy wybranych produktów w niektórych województwach.	

Województwo/Towar	Mazowieckie			Świętokrzyskie			Wielkopolskie		
	04.11 - 10.11.2024r. cena w zł/kg (szt*)	04.11 - 10.11.2024r. cena w zł/kg (szt*)	tygodniowa zmiana ceny w %	04.11 - 10.11.2024r. cena w zł/kg (szt*)	04.11 - 10.11.2024r. cena w zł/kg (szt*)	tygodniowa zmiana ceny w %	04.11 - 10.11.2024r. cena w zł/kg (szt*)	04.11 - 10.11.2024r. cena w zł/kg (szt*)	tygodniowa zmiana ceny w %
Jabłka (op.5-20 kg) Golden delicious (70/80mm)	2,30	2,30	--	1,90	Brak notowań	--	--	--	--
Jabłka (op.5-20 kg) Jonagold+Jonagored (70/80mm)	--	--	--	1,90	--	--	--	--	--
Jabłka (op.5-20 kg) Idared (70/80mm)	--	--	--	--	--	--	--	--	--
Jabłka (op.5-20 kg) Champion (70/80mm)	2,00	2,00	0,0	1,90	--	--	--	--	--
Jabłka (op.5-20 kg) Boskoop (70/80mm)	3,00	3,00	0,0	--	--	--	--	--	--
Jabłka (op.5-20 kg) Gala (65/70mm)	2,70	2,70	0,0	1,90	--	--	--	--	--
Gruszki (op.5-20 kg) Lukasówka (65/70 mm)	--	--	--	3,25	--	--	--	--	--
Cebula żółta 40-80 mm; op.5-25 kg	--	--	--	--	--	--	--	--	--
Cebula biała 40-80 mm op.5-25 kg	1,40	1,40	0,0	1,45	--	--	1,10	1,25	-12,0
Marchew wszystkie odmiany pakowane luzem	1,40	1,35	3,7	1,80	--	--	1,50	1,50	0,0
Pietruszka korzeń op. 10 kg	--	--	--	4,00	--	--	4,50	4,50	0,0
Pomidory, typ okrągły; op. 5-6-kg	--	--	--	8,00	--	--	--	--	--
Ogórki, typ gładkie; op. 5-6 kg	--	--	--	--	--	--	--	--	--
Seler	--	--	--	4,00	--	--	3,00	3,00	0,0
Sałata masłowa za główkę	--	--	--	--	--	--	--	--	--
Szparagi biało/fioletowe >16mm	--	--	--	--	--	--	--	--	--
Burak ćwikłowy op. 10-15 kg	--	--	--	1,10	--	--	1,35	1,35	0,0
Kalafiory 12-20 cm	--	--	--	--	--	--	--	--	--
Kapusta biała zł/kg	--	--	--	1,20	--	--	1,20	1,20	0,0
Rzodkiewka za pęczek 1 szt	--	--	--	--	--	--	--	--	--
Ziemniaki (op. 15 kg)	--	--	--	--	--	--	--	--	--
Pieczarki 30-65 mm	--	--	--	1,00	--	--	8,94	8,84	1,2

Wykorzystanie możliwe wyłącznie z dokładnym podaniem źródła.

### 3. Rynek hurtowy

#### 3.1. Ceny warzyw na rynkach hurtowych

Ceny **WARZYW** na rynkach hurtowych w dniach: 19 - 20.11.2024r.

<i>Miejscowość</i>		<i>Bronisze</i>		<i>Kalisz</i>		<i>Łódź</i>		<i>Poznań</i>		<i>Rzeszów</i>	
<i>Data notowania</i>		<i>20.11.2024</i>		<i>19.11.2024</i>		<i>19.11.2024</i>		<i>19.11.2024</i>		<i>19.11.2024</i>	
<i>Warzywa</i>		<i>Min</i>	<i>Max</i>	<i>Min</i>	<i>Max</i>	<i>Min</i>	<i>Max</i>	<i>Min</i>	<i>Max</i>	<i>Min</i>	<i>Max</i>
<b>KRAJOWE</b>											
Buraki ćwikłowe	kg	0,85	1,30	1,50	1,50	1,00	2,00	2,40	3,00	1,50	2,00
Cebula biała	kg	1,25	1,75	1,50	2,00	4,00	6,00	1,80	2,50	1,60	2,50
Kalafiory	szt.	5,50	6,50	5,00	7,00	5,00	8,00	6,50	7,50	7,00	9,00
Kapusta biała	kg	1,60	2,00	1,20	1,50	1,25	1,75	1,50	2,50	1,50	2,00
Marchew	kg	1,30	1,70	1,50	2,00	1,40	2,00	1,80	2,50	1,80	2,50
Ogórki gruntowe	kg	13,00	15,00					12,00	13,00	10,00	12,00
Ogórki szklarniowe	kg	12,00	14,00	9,00	9,00	9,00	11,00	10,00	11,00		
Papryka czerwona	kg	6,75	8,00			6,00	9,00	10,00	10,40	8,00	10,00
Papryka zielona	kg	5,00	6,00	5,00	5,00	5,00	8,00	7,00	8,00		
Papryka żółta	kg	6,75	8,00			8,00	12,00	10,00	11,00		
Pietruszka	kg	3,75	5,00	4,00	6,00	3,00	5,00	6,00	7,00	5,00	6,00
Pomidory	kg	7,00	9,00	6,67	11,67	6,67	11,67	10,00	10,83	9,00	10,00
Pomidory malinowe	kg	9,00	18,00	10,00	10,00	10,83	13,33	11,33	13,33	11,00	13,00
Pory	szt.			3,00	3,00	2,00	3,50			3,00	4,00
Rzodkiewka	pęczek	2,25	3,00			2,00	2,50	2,00	2,20	2,00	2,50
Sałata	szt.	2,75	4,15	5,00	5,00	2,00	4,00	3,00	3,50	3,00	4,00
Selery	kg	2,75	3,50	3,00	5,00	2,00	5,00	5,00	5,00	4,00	5,00
Ziemniaki	kg	1,00	2,20	1,20	1,47	1,00	1,33	1,60	1,87	1,40	1,60
Boczniaki	kg	13,50	20,00					27,50	30,00		
Pieczarki	kg	9,00	11,00	10,00	10,00	9,33	13,33	11,00	12,00	11,00	12,00
<b>IMPORTOWANE</b>											
Czosnek	kg	10,00	13,00	12,00	14,00						
Kalafiory	szt.	5,00	6,00					6,67	7,00		
Ogórki szklarniowe	kg	5,00	11,00	7,00	8,00			6,67	7,11		
Papryka czerwona	kg	9,00	12,00	10,00	12,00			11,00	12,00		
Papryka zielona	kg			10,00	12,00						
Papryka żółta	kg	9,00	12,00	12,00	12,00			11,00	11,00		
Pomidory	kg	7,00	13,00					6,67	7,00		
Rzodkiewka	pęczek	1,40	1,80	2,00	2,00						
Sałata	szt.	4,50	5,50	6,00	6,00						

Wykorzystanie możliwe wyłącznie z dokładnym podaniem źródła.

### 3.2. cena owoców na rynkach hurtowych

#### Ceny **OWOCÓW** na rynkach hurtowych w dniach: 19 - 20.11.2024r.

Miejscowość			Bronisze		Kalisz		Łódź		Poznań		Rzeszów	
Data notowania			20.11.2024		19.11.2024		19.11.2024		19.11.2024		19.11.2024	
Owoce	Odm.	Jedn.	Min	Max	Min	Max	Min	Max	Min	Max	Min	Max
<b>KRAJOWE</b>												
Gruszki		kg	4,00	5,50	5,00	6,00	2,50	6,00	6,00	6,00	5,00	6,00
<i>Jabłka</i>												
	<i>Alwa</i>	kg							3,33	4,67		
	<i>Boskoop</i>	kg							3,33	4,67		
	<i>Cortland</i>	kg	2,25	3,50	2,67	3,00	1,67	3,00	3,33	4,67		
	<i>Delikates</i>	kg			2,67	2,67	2,00	3,33				
	<i>Gala</i>	kg	2,20	3,00	2,67	2,67			3,33	4,67		
	<i>Golden</i>	kg			2,67	2,67			3,33	4,67		
	<i>Jonagold</i>	kg	1,65	2,75								
	<i>Jonagored</i>	kg	1,65	2,75	2,67	2,67						
	<i>Ligol</i>	kg	1,65	2,75	2,67	2,67	1,67	3,00	3,33	4,67		
	<i>Lobo</i>	kg	2,00	3,25	2,67	3,33	2,67	3,00	3,33	4,67		
	<i>Paulared</i>	kg					1,67	3,33				
	<i>Szampion</i>	kg	1,65	3,00	2,67	2,67	1,67	3,00				
	<i>Szara Reneta</i>	kg			2,67	3,00	1,67	3,00			4,00	5,00
<b>IMPORTOWANE</b>												
Ananasy		szt.	6,00	8,00	5,00	15,00	6,00	10,00			7,00	8,00
Banany		kg	4,25	5,50	5,00	5,56	4,72	5,28	4,56	6,67	5,00	5,56
Cytryny		kg	3,00	6,50	8,00	10,00	7,00	8,00	4,00	6,67	7,00	8,00
Grejpfruty		kg	4,85	7,00	5,00	5,00	7,00	8,00	6,79	7,14	7,00	8,00
Gruszki		kg	6,00	10,00	6,00	8,00	7,50	8,33	6,50	9,00		
Mandarynki		kg	6,00	12,00	8,00	13,00	9,00	10,00	10,00	13,50	10,00	12,00
Pomarańcze		kg	4,00	6,85	7,00	7,00	7,00	9,00	6,50	8,00	7,50	8,00
Śliwki		kg					10,00	11,00	8,00	9,50		
Winogrona		kg	20,00	38,00	20,00	30,00	17,00	21,00	14,71	18,57	10,00	12,00



### 3.3. Zmiana cen hurtowych dla wybranego asortymentu owoców i warzyw

Produkt	Jedn.	Cena zł/jedn				Zmiany ceny (%)							
		21.11.2024		14.11.2024		w stosunku do poprzedniego notowania*)		2 tyg.		3 tyg.		4 tyg.	
		Min	Max	Min	Max	Min	Max	Min	Max	Min	Max	Min	Max
1	2	3	4	5	6	7	8	9	10	11	12	13	14
<b>Warzywa krajowe</b>													
Boczniki	kg	20,50	25,00	20,33	23,33	0,8	7,1	0,0	0,0	0,0	21,0	13,9	22,0
Buraki ćwikłowe	kg	1,45	1,96	1,45	1,96	0,0	0,0	20,8	21,0	20,8	6,9	2,5	1,6
Cebula biała	kg	2,03	2,95	1,78	2,72	13,8	8,5	-1,9	-3,6	-1,9	4,1	9,7	15,8
Kalafior	szt.	5,80	7,60	4,65	7,00	24,7	8,6	25,4	6,7	25,4	8,6	5,5	6,0
Kapusta biała	kg	1,41	1,95	1,46	1,76	-3,6	10,6	14,3	30,0	14,3	27,9	4,4	18,2
Marchew	kg	1,56	2,14	1,62	2,04	-3,7	4,9	6,8	11,5	6,8	1,9	-2,5	-0,8
Ogórki gruntowe	kg	11,67	13,33	11,67	13,00	0,0	2,6	41,4	27,7	41,4	39,6	57,7	38,9
Ogórki szklarniowe	kg	10,00	11,25	8,60	10,70	16,3	5,1	63,9	42,4	63,9	39,5	72,8	39,6
Papryka czerwona	kg	7,69	9,35	8,20	10,08	-6,2	-7,2	6,3	6,2	6,3	13,6	17,0	10,2
Papryka zielona	kg	5,50	6,75	5,63	7,25	-2,2	-6,9	40,3	20,5	40,3	19,5	7,8	9,2
Papryka żółta	kg	8,25	10,33	8,25	10,25	0,0	0,8	9,1	8,8	9,1	15,9	1,0	8,0
Pietruszka	kg	4,35	5,80	4,75	5,68	-8,4	2,1	17,3	14,2	17,3	5,5	-1,0	-1,0
Pomidory	kg	7,87	10,63	8,50	10,13	-7,5	4,9	8,8	6,7	8,8	2,9	-7,2	7,4
Pomidory malinowe	kg	10,43	13,53	9,73	12,30	7,2	10,0	25,3	30,1	25,3	27,7	6,7	20,2
Pory	szt.	2,67	3,50	2,25	3,13	18,5	12,0	18,5	10,2	18,5	12,0	6,7	2,4
Rzodkiewka	peczek	2,06	2,55	1,78	2,26	15,9	12,8	25,9	19,2	25,9	0,0	7,3	0,0
Sałata	szt.	3,15	4,13	2,53	3,35	24,7	23,4	30,3	36,9	30,3	29,9	28,7	25,2
Selery	kg	3,35	4,70	3,15	4,50	6,3	4,4	24,1	17,5	24,1	2,5	-16,3	-7,3
Ziemniaki	kg	1,24	1,69	1,22	1,68	1,6	0,8	31,9	11,9	31,9	0,6	9,9	7,1
<b>Owoce krajowe</b>													
Gruszki	kg	4,50	5,90	4,65	6,00	-3,2	-1,7	28,6	-3,7	28,6	-3,0	3,3	-7,2
Maliny	kg	42,00	46,50	40,00	45,00	5,0	3,3	11,5	-1,1	11,5	3,9	40,0	20,1
Truskawki	kg	25,00	28,75	23,00	24,75	8,7	16,2	13,6	14,2	13,6	4,5	-2,0	-2,8
<b>Jabłka:</b>													
<b>Boskoop</b>	kg	3,33	4,67	2,67	4,17	25,0	12,0	-16,7	0,0	-16,7	0,0	5,3	12,0
<b>Cortland</b>	kg	2,48	3,54	2,38	3,57	4,0	-0,7	3,5	4,9	3,5	0,0	1,1	0,2
<b>Golden</b>	kg	3,00	3,67	3,00	3,67	0,0	0,0	9,8	34,1	9,8	0,0	12,5	37,5
<b>Jonagold</b>	kg	1,65	2,75	1,65	2,75	0,0	0,0	0,0	-8,3	0,0	-8,3	0,0	0,0
<b>Jonagored</b>	kg	2,16	2,71	2,16	2,71	0,0	0,0	0,0	-4,4	0,0	-4,4	0,0	0,0
<b>Ligol</b>	kg	2,33	3,27	2,26	3,35	2,9	-2,4	8,5	18,8	8,5	0,0	-3,1	-2,4
<b>Lobo</b>	kg	2,67	3,56	2,53	3,58	5,3	-0,6	6,7	9,1	6,7	1,8	-0,2	0,8
<b>Paulared</b>	kg	1,67	3,33	1,67	3,33	0,0	0,0	0,0	0,0	0,0	0,0	0,0	0,0
<b>Szara Reneta</b>	kg	2,78	3,67	2,17	3,00	28,2	22,2	28,2	22,2	28,2	22,2	28,2	29,4
<b>Szampion</b>	kg	1,99	2,89	2,00	3,08	-0,1	-6,3	0,0	0,0	0,0	0,0	-7,8	-1,7
<b>Warzywa importowane</b>													
Czosnek	kg	11,00	13,50	10,67	15,00	3,1	-10,0	0,0	0,0	0,0	3,8	10,0	-10,0
Kalafior	szt.	5,83	6,50	5,83	6,50	0,0	0,0	-2,8	-7,1	6,1	-7,1		
Papryka czerwona	kg	10,00	12,00	9,69	11,13	3,2	7,9	12,1	22,0	8,1	15,8	5,0	8,1
Papryka żółta	kg	10,67	11,67	10,44	11,63	2,2	0,4	7,6	7,7	8,0	8,5	4,1	1,4
Rzodkiewka	peczek	1,70	1,90	1,40	1,80	21,4	5,6	21,4	5,6	21,4	5,6		
Sałata	szt.	5,25	5,75	4,50	5,50	16,7	4,5	36,4	27,8	33,8	21,1	50,0	43,8
<b>Owoce importowane</b>													
Ananasy	szt.	6,00	10,25	5,63	9,75	6,7	5,1	-7,7	-6,8	0,0	2,5	0,0	20,6
Banany	kg	4,71	5,71	4,63	5,70	1,7	0,2	5,5	0,8	1,7	2,5	1,6	1,9
Cytryny	kg	5,80	7,83	5,80	7,90	0,0	-0,8	-18,7	-8,9	-22,7	-16,1	-18,8	-16,9
Grejpfruty	kg	6,13	7,03	6,13	7,43	0,0	-5,4	7,8	8,4	3,6	5,1	-7,7	-7,4
Gruszki	kg	6,50	8,83	6,19	7,98	5,1	10,7	4,0	2,3	3,0	1,2	3,0	1,2
Mandarynki	kg	6,13	9,41	7,60	11,10	13,2	9,0	10,3	16,3	8,6	15,2	5,6	4,6
Winogrona	kg	16,34	23,91	16,97	24,54	1,0	-0,8	4,6	-1,3	2,9	1,7	5,2	2,4

#### 4. Ceny jabłek – organizacje producentów

Skup jabłek przez organizacje producentów - główne odmiany

Odmiana	PLN/100kg	PLN/100kg	Zmiana [%]
	11.11 -17.11.2024	04.11 -10.11.2024	
Gala	191,3	221,0	-15,5
Golden delicious	155,2	162,8	-4,9
Jonagold/Jonagored	148,1	149,1	-0,7
Szampion	141,5	142,0	-0,3

Odmiana	PLN/100kg	PLN/100kg	Zmiana [%]
	11.11 -17.11.2024	04.11 -10.11.2024	
Średnia ważona (wszystkie odmiany)	165,4	176,0	-6,4

Sprzedż jabłek przez organizacje producentów - główne odmiany

Odmiana	PLN/100kg	PLN/100kg	Zmiana [%]
	11.11 -17.11.2024	04.11 -10.11.2024	
Boskoop	313,9	307,0	2,2
Gala	349,6	392,0	-12,1
Golden delicious	267,4	250,4	6,3
Jonagold/Jonagored	277,1	277,1	0,0
Ligol	313,9	297,2	5,3
Szampion	294,5	262,6	10,8

Odmiana	PLN/100kg	PLN/100kg	Zmiana [%]
	11.11 -17.11.2024	04.11 -10.11.2024	
Średnia ważona (wszystkie odmiany)	312,6	319,6	-2,3

## 5. Średnie ceny zakupu owoców i warzyw płacone przez sieci handlowe

OWOCE - luzem			
Towar	Cena w zł/kg		Zmiana [%]
	11.11 -17.11.2024	04.11 -10.11.2024	
<b>Jabłka wg odmian (krajowe):</b>			
Gala	3,45	3,61	-4,5
Golden delicious	3,33	3,36	-1,1
Idared	nld	nld	*
Jonagold/jonagored	3,03	3,10	-2,1
Ligol	3,37	3,33	1,4
Szampion	3,36	3,34	0,6
<b>Jabłka (importowane):</b>			
Granny- Smith	nld	nld	*
<b>Pomarańcze odmiany:</b>			
nieokreślone	4,47	4,63	-3,4
<b>Brzoskwinie (import):</b>			
nieokreślone	nld	nld	*
<b>Nektaryny (import):</b>			
nieokreślone	nld	nld	*

### WARZYWA - luzem

Towar	Cena w zł/kg		Zmiana [%]
	11.11 -17.11.2024	04.11 -10.11.2024	
<b>krajowe</b>			
Marchew	2,15	1,98	8,4
Pomidory okrągłe	11,98	10,38	15,4
Ziemniaki	1,85	1,36	36,2
<b>z importu</b>			
Marchew	nld	nld	*
Pomidory okrągłe	8,08	4,65	73,8
Pomidory na gałązkach	nld	nld	*
Pomidory typu "cherry"	nld	16,20	*

### WARZYWA - opakowania do 2 kg

Towar	Cena w zł/kg		Zmiana [%]
	11.11 -17.11.2024	04.11 -10.11.2024	
<b>krajowe</b>			
Marchew	3,80	2,85	33,3
Pomidory okrągłe	nld	10,71	*
Pomidory typu cherry	12,69	16,81	-24,5
Ziemniaki	3,45	2,64	30,7
<b>z importu</b>			
Pomidory okrągłe	5,11	4,38	16,7
Pomidory typu "cherry"	7,66	6,81	12,5

Dane podane w tabelach oznaczają ostatni dzień analizowanego tygodnia.

## 6. Wykresy – średnie ceny na rynkach hurtowych 2024r.

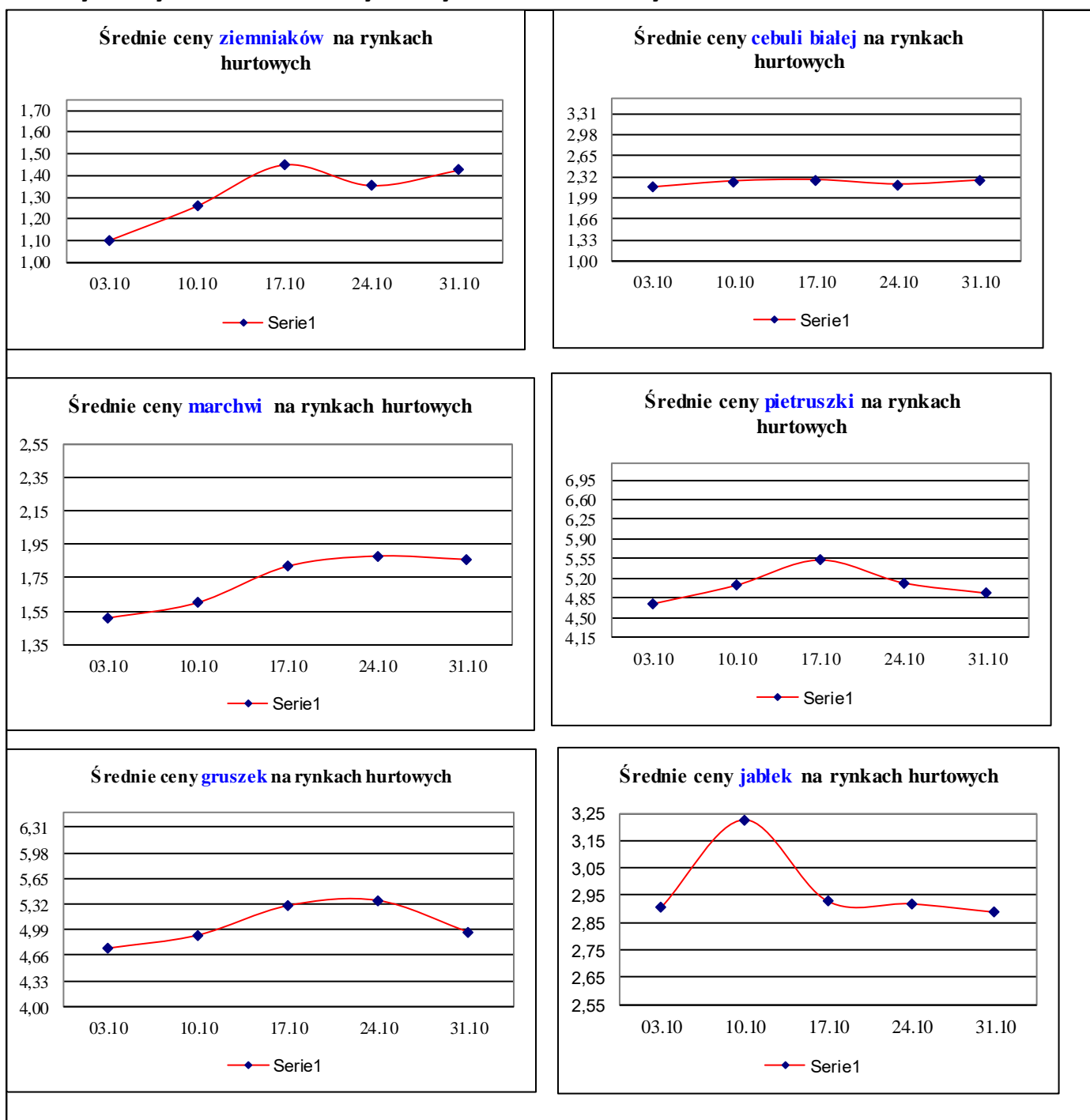

## 7. Wykres – średnie ceny jabłek w Polsce w 2022/23/24 r.

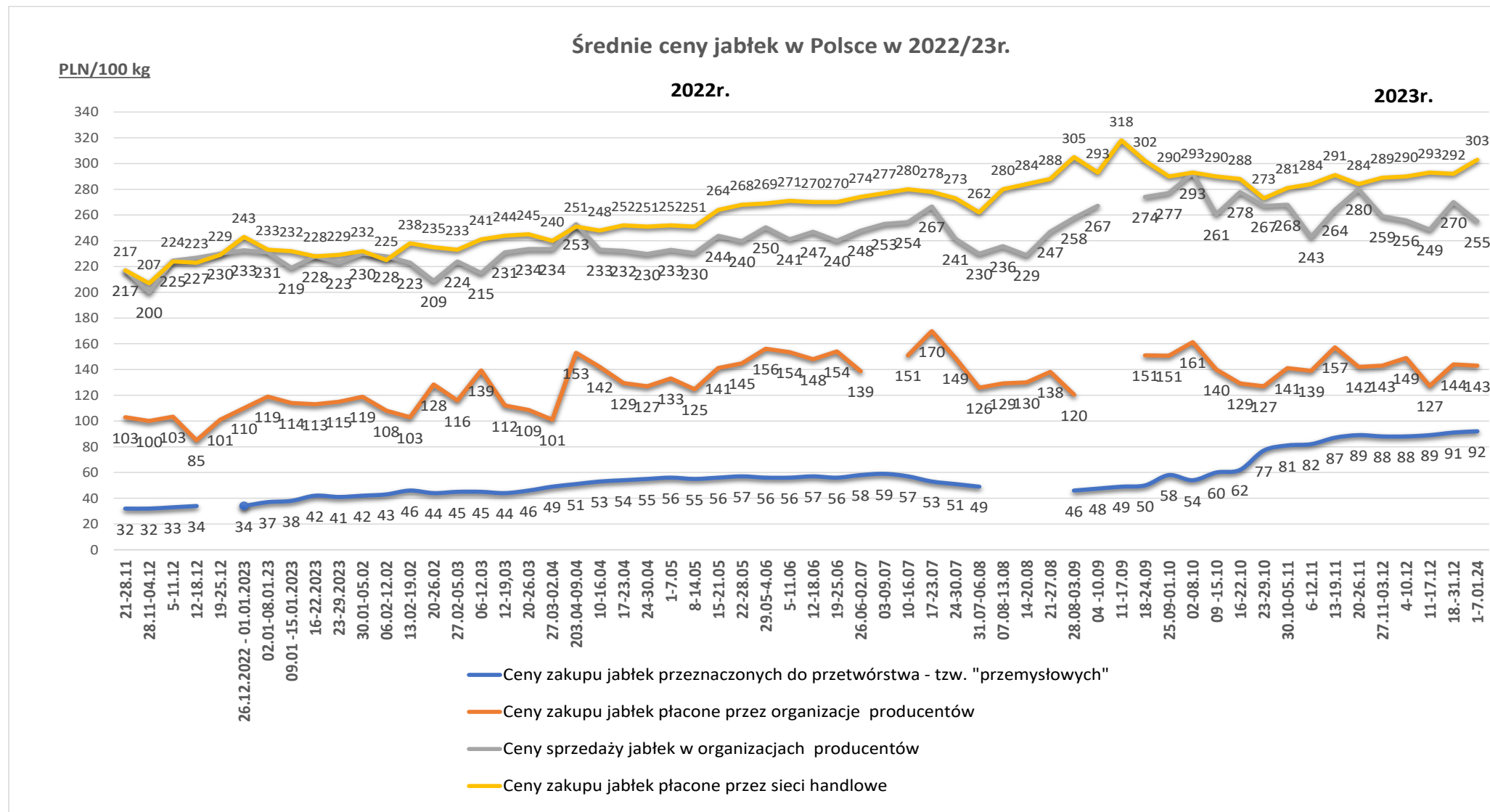

Wykorzystanie możliwe wyłącznie z dokładnym podaniem źródła.

### Ceny jabłek odmiany *Shampion* na rynkach hurtowych

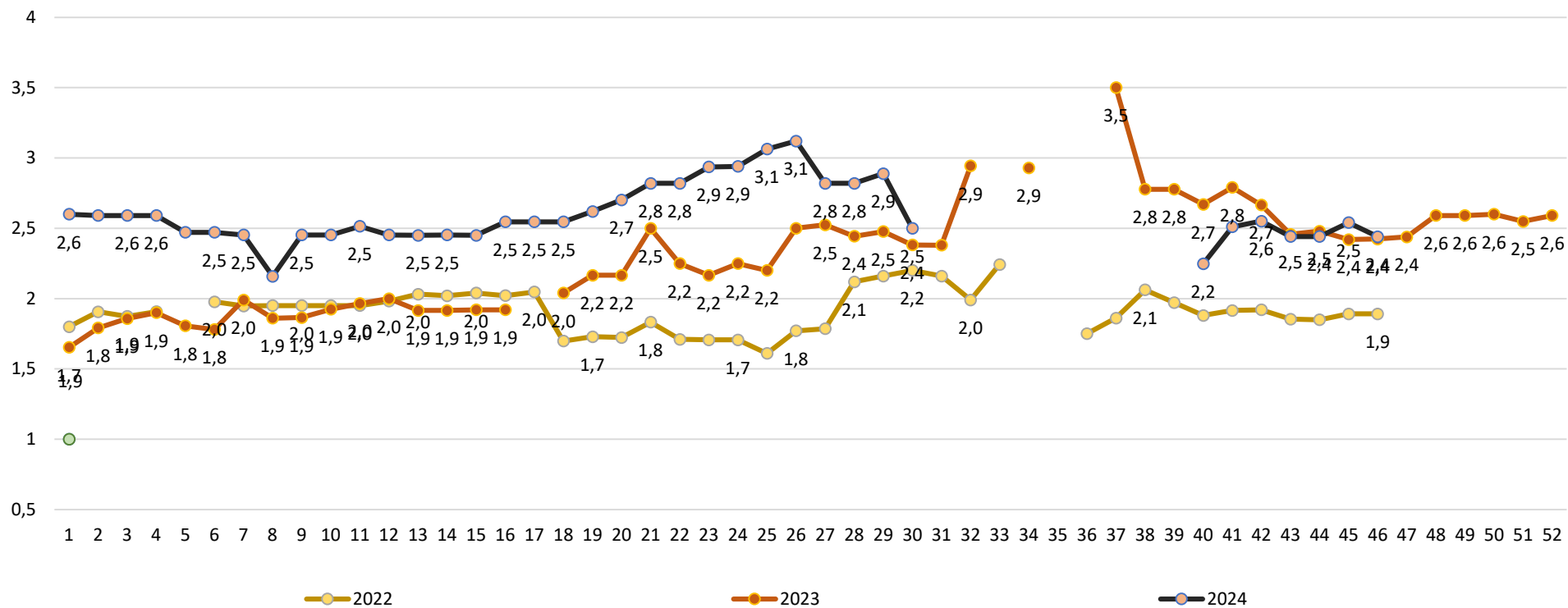

*Średnie ceny zakupu jabłek (luzem) płacone przez podmioty handlu detalicznego*

Wykorzystanie możliwe wyłącznie z dokładnym podaniem źródła.

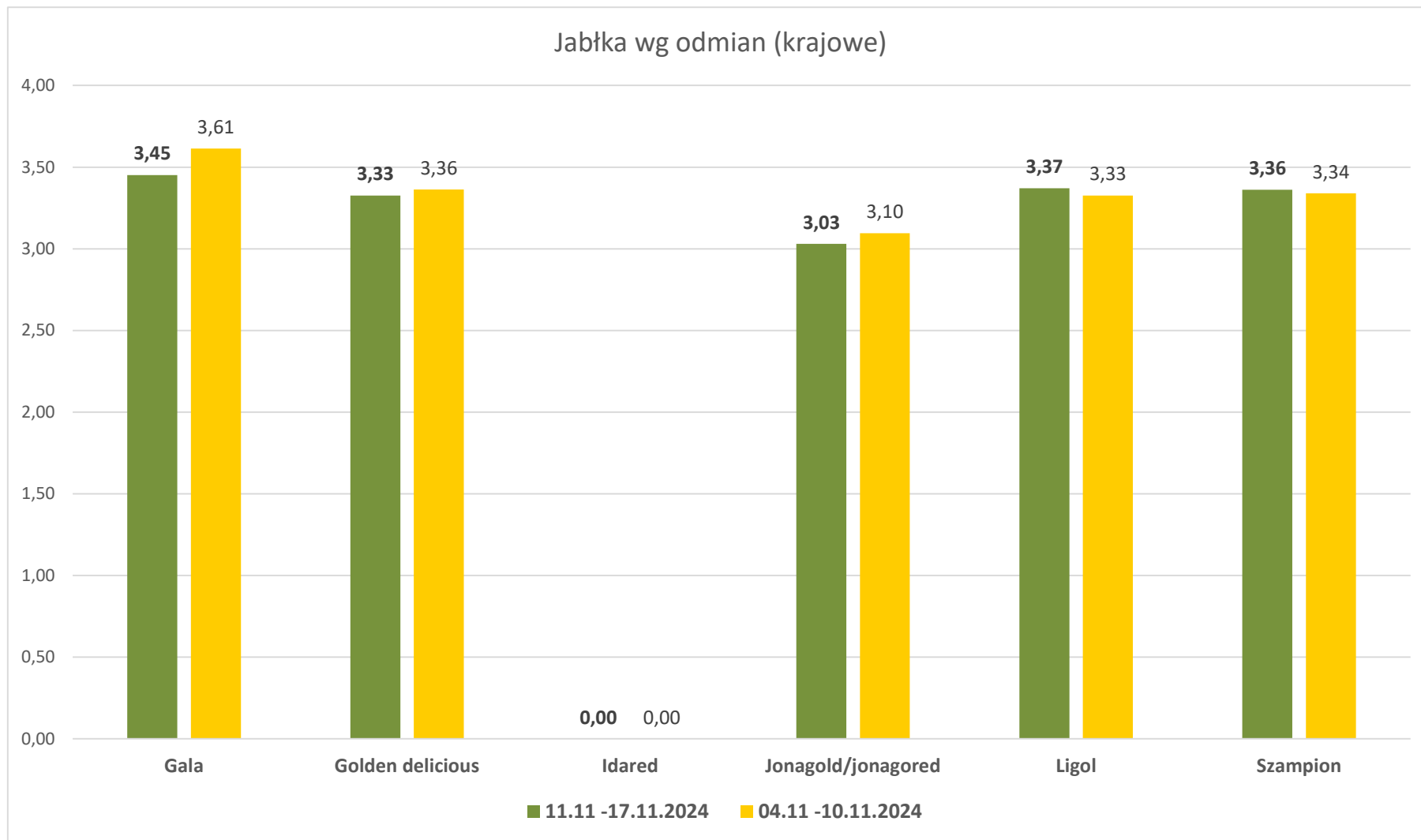

***Średnie ceny zakupu warzyw (luzem) płacone przez podmioty handlu detalicznego***

**Wykorzystanie możliwe wyłącznie z dokładnym podaniem źródła.**

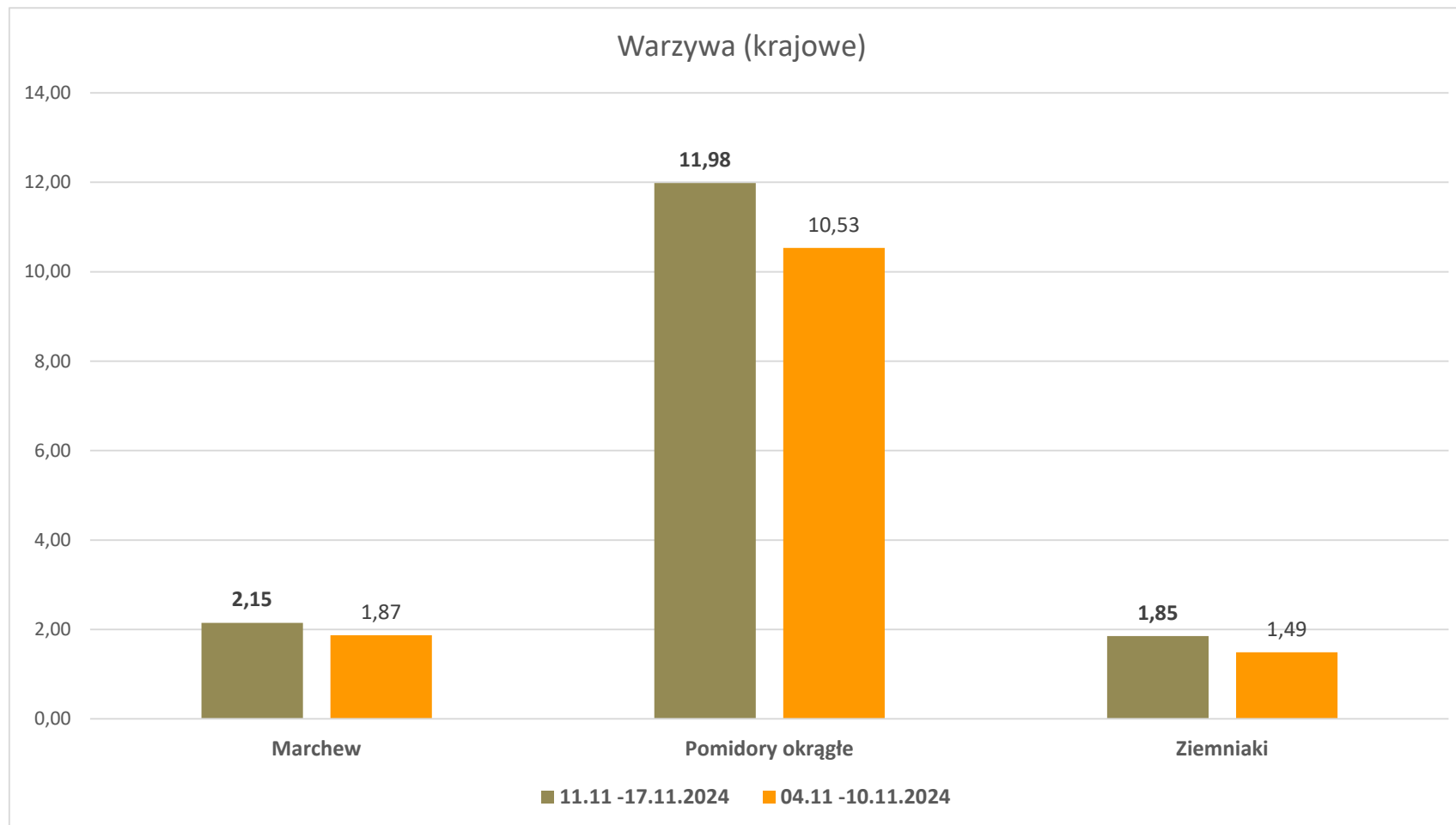

Wykorzystanie możliwe wyłącznie z dokładnym podaniem źródła.



**Wydawca:** Ministerstwo Rolnictwa i Rozwoju Wsi; 00-930 Warszawa ul. Wspólna 30

tel. (022) 623 27 67; fax (022) 623 27 06, 623 27 07

**Adres internetowy:** [strona ZSRIR](#); **E-mail:** [Biuletyn@minrol.gov.pl](mailto:Biuletyn@minrol.gov.pl)

**Autor:** Tomasz Chruśliński tel. (022) 623-27-67; E-mail: [Tomasz.Chruslinski@minrol.gov.pl](mailto:Tomasz.Chruslinski@minrol.gov.pl),

**Warunki dostępu do publikacji:**

Tygodnik jest udostępniany zainteresowanym osobom bezpłatnie.

**Rynek owoców i warzyw świeżych** - ukazuje się w każdy czwartek.