

Meldunki epidemiologiczne

Zachorowania i podejrzenia zachorowań na gripę w Małopolsce

Sekcja Budżetu Zadaniowego, Planowania i Analiz – Wojewódzka Stacja Sanitarno-Epidemiologiczna w Krakowie

Rok: 2021

Miesiąc: maj

Numer: 5D (20)

Okres: 23-31 maja

Analiza za okres od 23 do 31 maja 2021 r.

Zachorowania i podejrzenia zachorowań na gripę w okresie od 23 do 31 maja 2021 r. wg wieku i powiatów

Powiat	Ogółem			Wiek (ukończone lata)							
	liczba	zapadal- ność ¹⁾	wzrost /spadek zapadal- ności ^{2,3)}	0-4		5-14		15-64		65+	
				liczba	zapadal- ność ¹⁾	liczba	zapadal- ność ¹⁾	liczba	zapadal- ność ¹⁾	liczba	zapadal- ność ¹⁾
MAŁOPOLSKA	4 781	15,58	5,15	1 777	106,15	1 348	40,87	1 357	6,66	299	5,60
bocheński	803	83,43	18,91	314	556,35	219	189,59	224	34,98	46	30,64
brzeski	93	11,11	-11,31	22	50,20	13	13,82	48	8,47	10	7,54
chrzanowski	0	0,00	-2,54	0	0,00	0	0,00	0	0,00	0	0,00
dąbrowski	154	29,01	25,62	52	200,97	49	92,06	46	12,55	7	8,23
gorlicki	16	1,64	-1,52	0	0,00	0	0,00	13	1,99	3	1,81
m. Kraków	817	11,64	5,17	354	84,86	158	24,28	266	5,88	39	2,73
krakowski	130	5,13	4,12	48	35,57	52	17,85	26	1,53	4	0,98
limanowski	0	0,00	-2,81	0	0,00	0	0,00	0	0,00	0	0,00
miechowski	472	108,21	20,96	137	685,38	139	324,05	146	51,76	50	54,81
myślenicki	446	38,72	14,05	214	309,53	116	82,75	99	12,71	17	10,40
Nowy Sącz i nowosądecki	81	2,99	2,99	32	19,65	16	4,91	29	1,59	4	1,01
nowotarski	0	0,00	-4,99	0	0,00	0	0,00	0	0,00	0	0,00
olkuski	718	72,22	48,42	246	576,04	243	252,29	183	28,07	46	22,63
oświęcimski	0	0,00	0,00	0	0,00	0	0,00	0	0,00	0	0,00
proszowicki	381	98,32	27,98	111	593,81	135	346,10	100	38,70	35	49,01
suski	29	3,85	-13,38	12	30,86	8	9,34	9	1,78	0	0,00
Tarnów i tarnowski	331	11,91	-1,46	116	87,54	135	47,61	61	3,26	19	3,86
wadowicki	0	0,00	0,00	0	0,00	0	0,00	0	0,00	0	0,00
wielicki	237	20,16	17,75	92	131,41	49	33,83	80	10,16	16	9,21
tatrzański	73	11,92	10,24	27	86,33	16	24,05	27	6,64	3	2,78

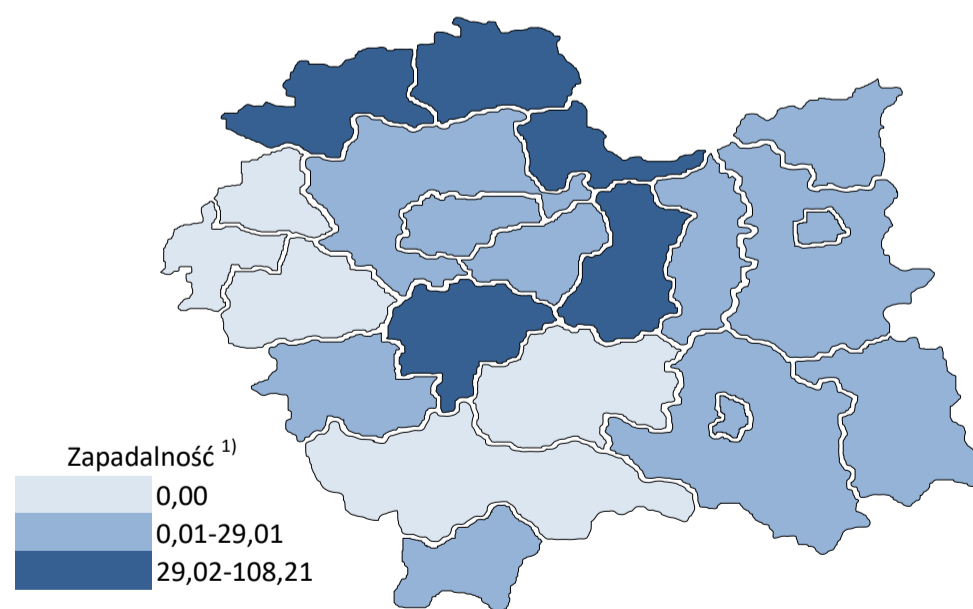
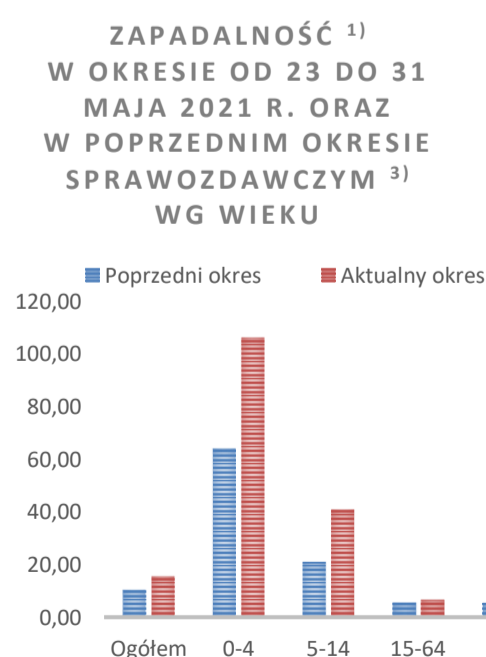

Objaśnienia:

- 1) Przeciętna dzienna zapadalność na 100 tys. ludności wg stanu w dniu 31 grudnia 2020 r.
- 2) Różnica w stosunku do poprzedniego okresu sprawozdawczego.
- 3) Okres od 16 do 22 maja 2021 r.

Zapadalność ¹⁾ na grypę i podejrzenia grypy w sezonie epidemicznym 2020/2021 w porównaniu z poprzednimi sezonami wg okresowych meldunków

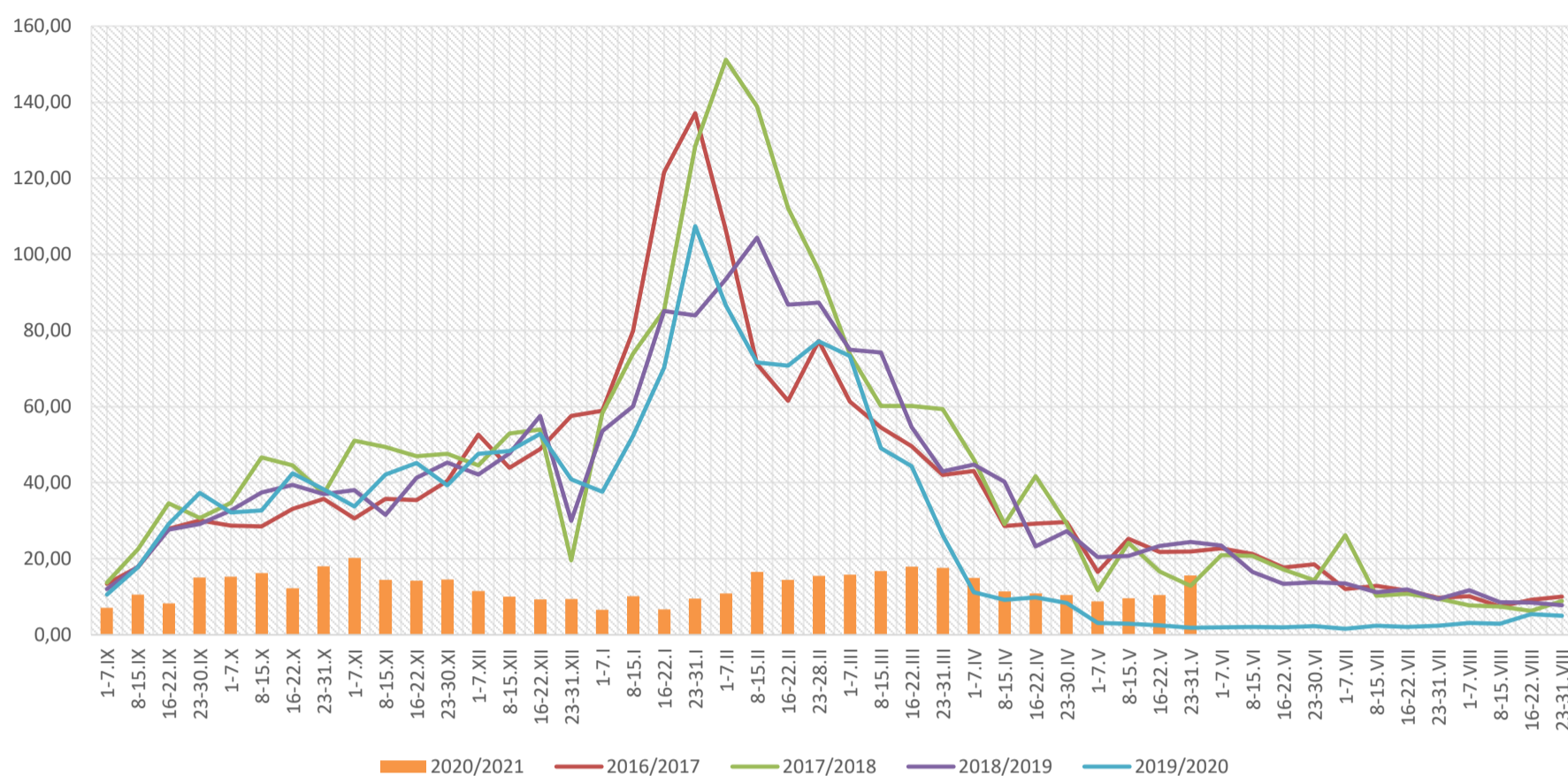

Zapadalność ¹⁾ na grypę i podejrzenia grypy w okresie od 1 czerwca 2020 r. do 31 maja 2021 r. wg wieku i okresowych meldunków

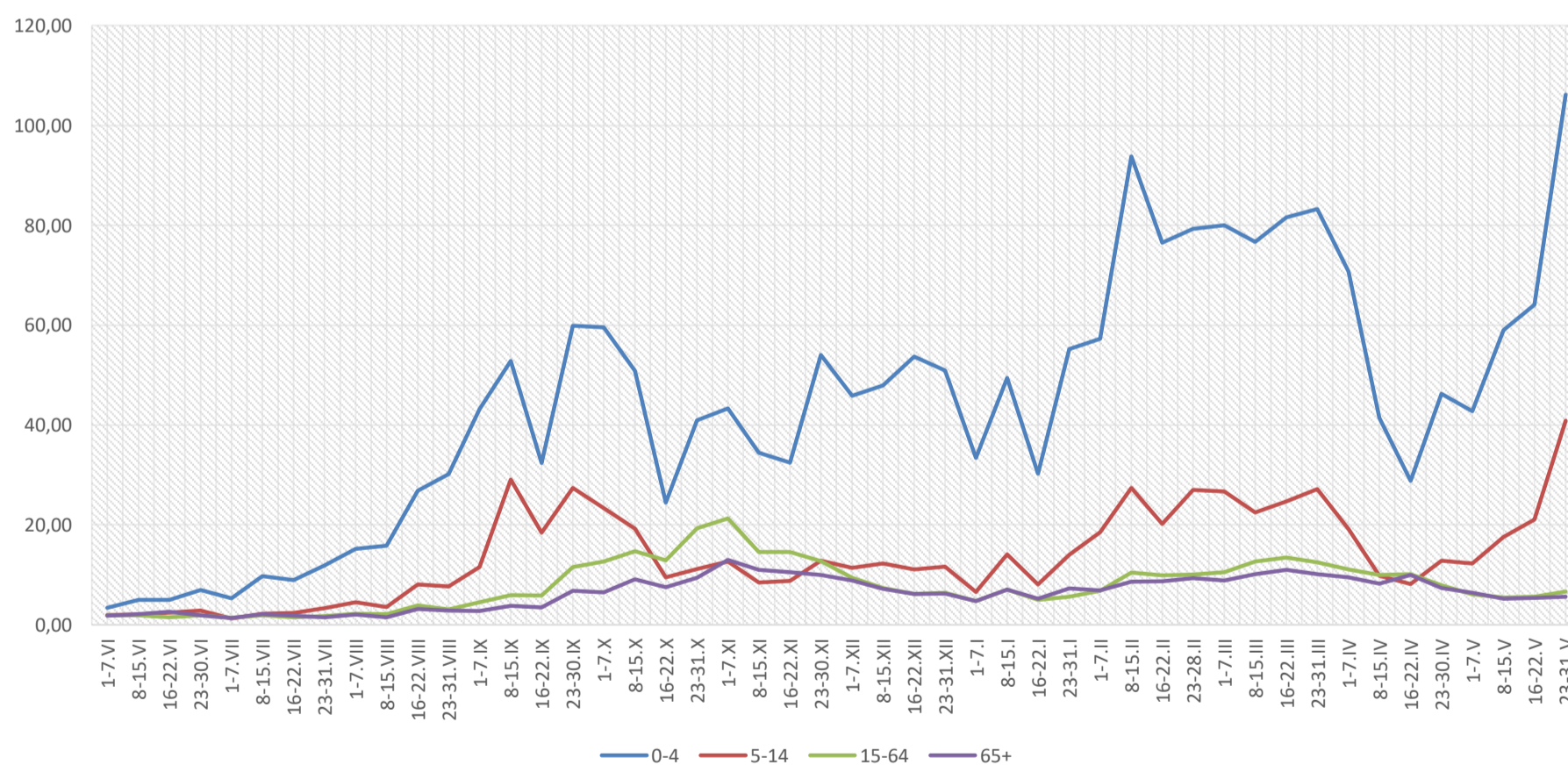

Objaśnienia:

1) Przeciętna dzienna zapadalność na 100 tys. ludności, przy czym ludność wg stanu w dniu:

- 30 czerwca 2019 r. dla meldunków z okresu do 30 września 2020 r.,
- 31 grudnia 2019 r. dla meldunków z okresu od 1 października 2020 r. do 31 grudnia 2020 r.,
- 30 czerwca 2020 r. dla meldunków z okresu od 1 stycznia 2021 r. do 30 kwietnia 2021 r.,
- 31 grudnia 2020 r. dla meldunków z okresu od 1 maja 2021 r.

Zachorowania i podejrzenia zachorowań na gripę w sezonie epidemicznym 2020/2021 w porównaniu z poprzednimi sezonami wg okresowych meldunków

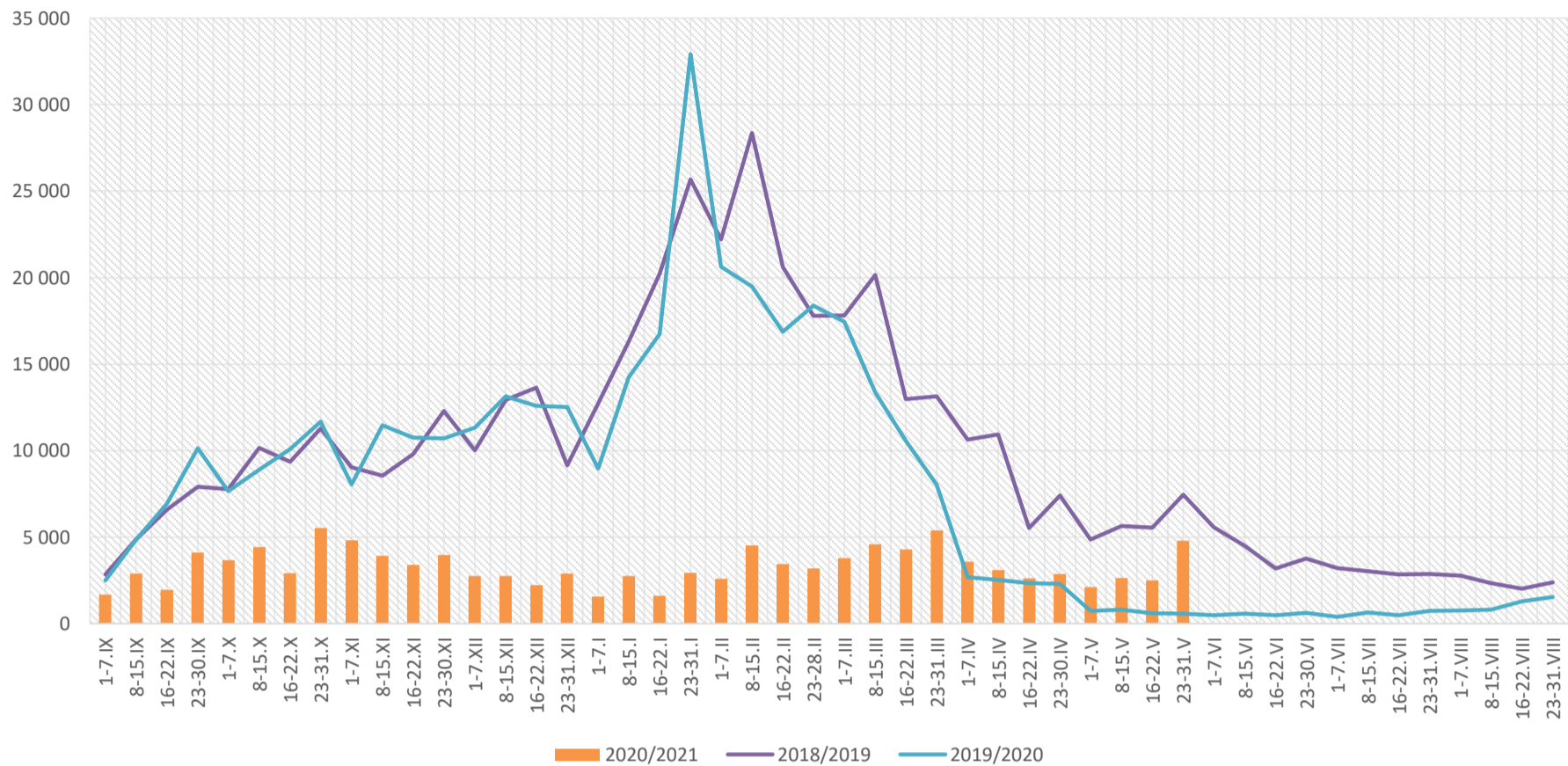

Skierowani do szpitala z powodu grypy lub podejrzenia grypy w okresie od 23 do 31 maja 2021 r. wg przyczyn i powiatów								
Powiat	Ogółem		Przyczyny skierowania do szpitala ¹⁾					
			objawy ze strony układu krążenia		objawy ze strony układu oddechowego		inne przyczyny	
	liczba	% ²⁾	liczba	% ³⁾	liczba	% ³⁾	liczba	% ³⁾
MAŁOPOLSKA	10	0,21%	0	0,0%	7	70,0%	3	30,0%
bocheński	4	0,50%			4	100,0%		
brzeski								
chrzanowski								
dąbrowski	2	1,30%					2	100,0%
gorlicki								
m. Kraków	3	0,37%			3	100,0%		
krakowski								
limanowski								
miechowski								
myślenicki								
Nowy Sącz i nowosądecki								
nowotarski								
olkuski								
oświęcimski								
proszowicki								
suski								
Tarnów i tarnowski								
wadowicki								
wielicki	1	0,42%					1	100,0%
tatrzański								

Objaśnienia:

- 1) Jedna osoba może być wykazana w kilku rubrykach.
- 2) W stosunku do ogółu zgłoszonych zachorowań i podejrzeń zachorowań na gripę.
- 3) W stosunku do ogółu osób skierowanych do szpitala z powodu grypy lub podejrzenia grypy.

Zgony z powodu grypy i podejrzeń grypy w okresie od 23 do 31 maja 2021 r. wg wieku i powiatów					
Powiat	Ogółem	Wiek (ukończone lata)			
		0-4	5-14	15-64	65+
MAŁOPOLSKA	-	-	-	-	-
bocheński	-	-	-	-	-
brzeski	-	-	-	-	-
chrzanowski	-	-	-	-	-
dąbrowski	-	-	-	-	-
gorlicki	-	-	-	-	-
m. Kraków	-	-	-	-	-
krakowski	-	-	-	-	-
limanowski	-	-	-	-	-
miechowski	-	-	-	-	-
myślenicki	-	-	-	-	-
Nowy Sącz i nowosądecki	-	-	-	-	-
nowotarski	-	-	-	-	-
olkuski	-	-	-	-	-
oświęcimski	-	-	-	-	-
proszowicki	-	-	-	-	-
suski	-	-	-	-	-
Tarnów i tarnowski	-	-	-	-	-
wadowicki	-	-	-	-	-
wielicki	-	-	-	-	-
tatrzański	-	-	-	-	-

Źródła danych:

Liczby zachorowań, podejrzeń zachorowań oraz zgonów: Dane z okresowych, zbiorczych „Meldunków o zachorowaniach i podejrzaniach zachorowań na grypę”, nadsyłanych do powiatowych stacji sanitarno-epidemiologicznych przez wszystkie jednostki ochrony zdrowia, do których zgłosili się chorzy, oraz dane ze zgłoszeń zgonów nadsyłanych do powiatowych i/lub wojewódzkich stacji sanitarno-epidemiologicznych przez lekarzy, przesyłane przez wojewódzkie stacje sanitarno-epidemiologiczne w formie zagregowanej do Zakładu Epidemiologii NIZP-PZH.

W "Meldunkach" - zgodnie z definicją grypy przyjętą na potrzeby nadzoru nad chorobami zakaźnymi w krajach Unii Europejskiej (Dz.U. L 262 z 27.9.2012) - wykazuje się grypę (rozpoznaną klinicznie i/lub laboratoryjnie) oraz wszystkie rozpoznane klinicznie zachorowania grypopodobne i ostre zakażenia dróg oddechowych spełniające

Analiza za okres od 1 stycznia do 31 maja 2021 r.

Zachorowania i podejrzenia zachorowań na gripę w okresie od 1 stycznia do 31 maja 2021 r. wg wieku i powiatów

Powiat	Ogółem		Wiek (ukończone lata)							
			0-4		5-14		15-64		65+	
	liczba	zapadalność ¹⁾	liczba	zapadalność ¹⁾	liczba	zapadalność ¹⁾	liczba	zapadalność ¹⁾	liczba	zapadalność ¹⁾
MAŁOPOLSKA	64 735	12,57	17 800	63,37	10 576	19,11	29 437	8,61	6 922	7,73
bocheński	8 745	54,15	2 550	269,29	1 286	66,35	3 984	37,08	925	36,73
brzeski	2 847	20,27	594	80,79	372	23,57	1 467	15,43	414	18,60
chrzanowski	927	4,96	141	17,69	89	5,00	622	5,04	75	1,99
dąbrowski	2 172	24,39	505	116,33	326	36,51	1 087	17,67	254	17,79
gorlicki	445	2,72	47	5,73	25	1,36	290	2,65	83	2,99
m. Kraków	8 981	7,63	3 042	43,47	1 185	10,85	4 231	5,57	523	2,19
krakowski	2 818	6,63	597	26,37	391	8,00	1 496	5,25	334	4,86
limanowski	335	1,68	162	12,44	102	3,96	53	0,40	18	0,67
miechowski	5 555	75,91	856	255,24	768	106,72	3 018	63,77	913	59,65
myślenicki	4 536	23,47	1 862	160,52	904	38,44	1 508	11,54	262	9,55
Nowy Sącz i nowosądecki	973	2,14	280	10,25	166	3,04	448	1,47	79	1,19
nowotarski	1 077	3,72	401	25,74	225	6,87	301	1,53	150	3,35
olkuski	5 297	31,75	1 659	231,54	1 048	64,85	2 172	19,86	418	12,26
oświęcimski	4	0,02	0	0,00	1	0,04	2	0,01	1	0,02
proszowicki	4 431	68,15	1 017	324,27	967	147,76	1 862	42,95	585	48,82
suski	2 447	19,35	413	63,30	367	25,55	1 185	13,94	482	23,40
Tarnów i tarnowski	7 323	15,71	2 308	103,81	1 587	33,36	2 788	8,88	640	7,75
wadowicki	918	3,81	250	19,05	191	7,01	346	2,14	131	3,37
wielicki	3 742	18,97	766	65,21	382	15,72	2 069	15,66	525	18,02
tatrzański	1 162	11,31	350	66,70	194	17,38	508	7,44	110	6,08

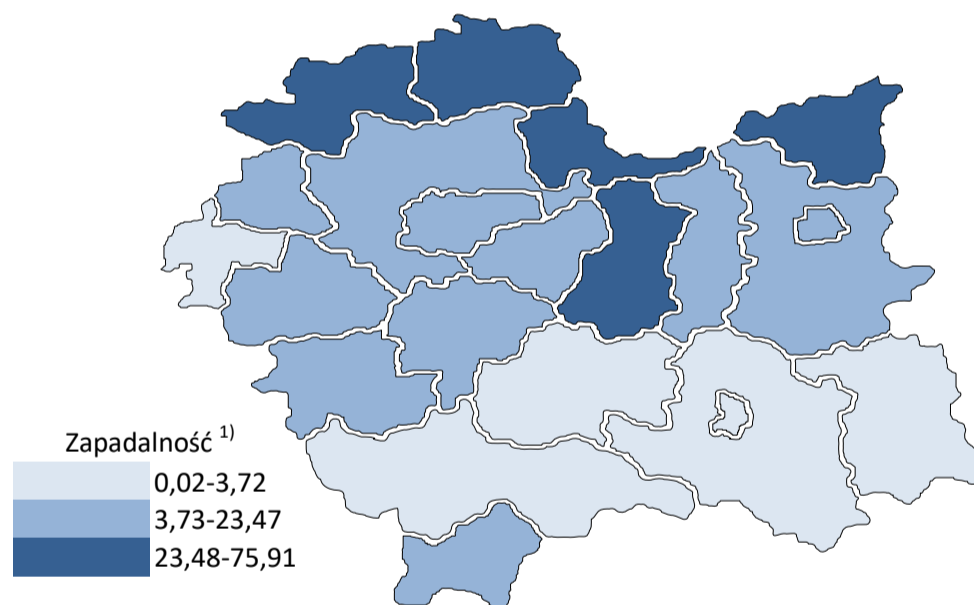
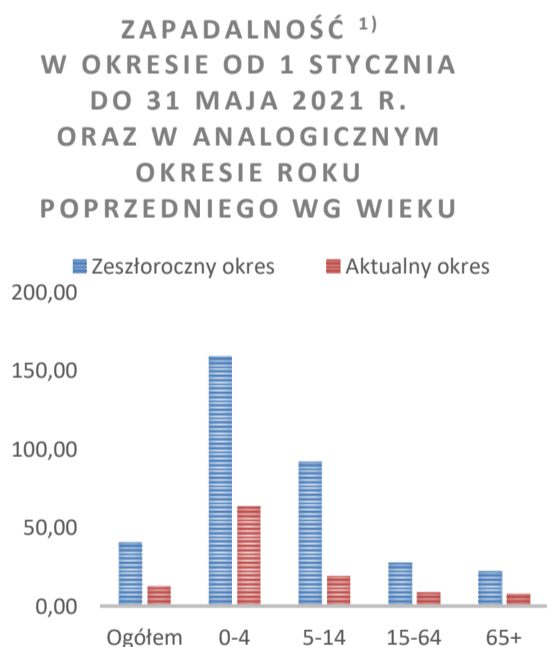

Objaśnienia:

1) Przeciętna dzienna zapadalność na 100 tys. ludności wg stanu w dniu 31 grudnia 2020 r.

Zapadalność ¹⁾ na grypę i podejrzenia grypy w roku 2021 narastająco w porównaniu z poprzednimi latami

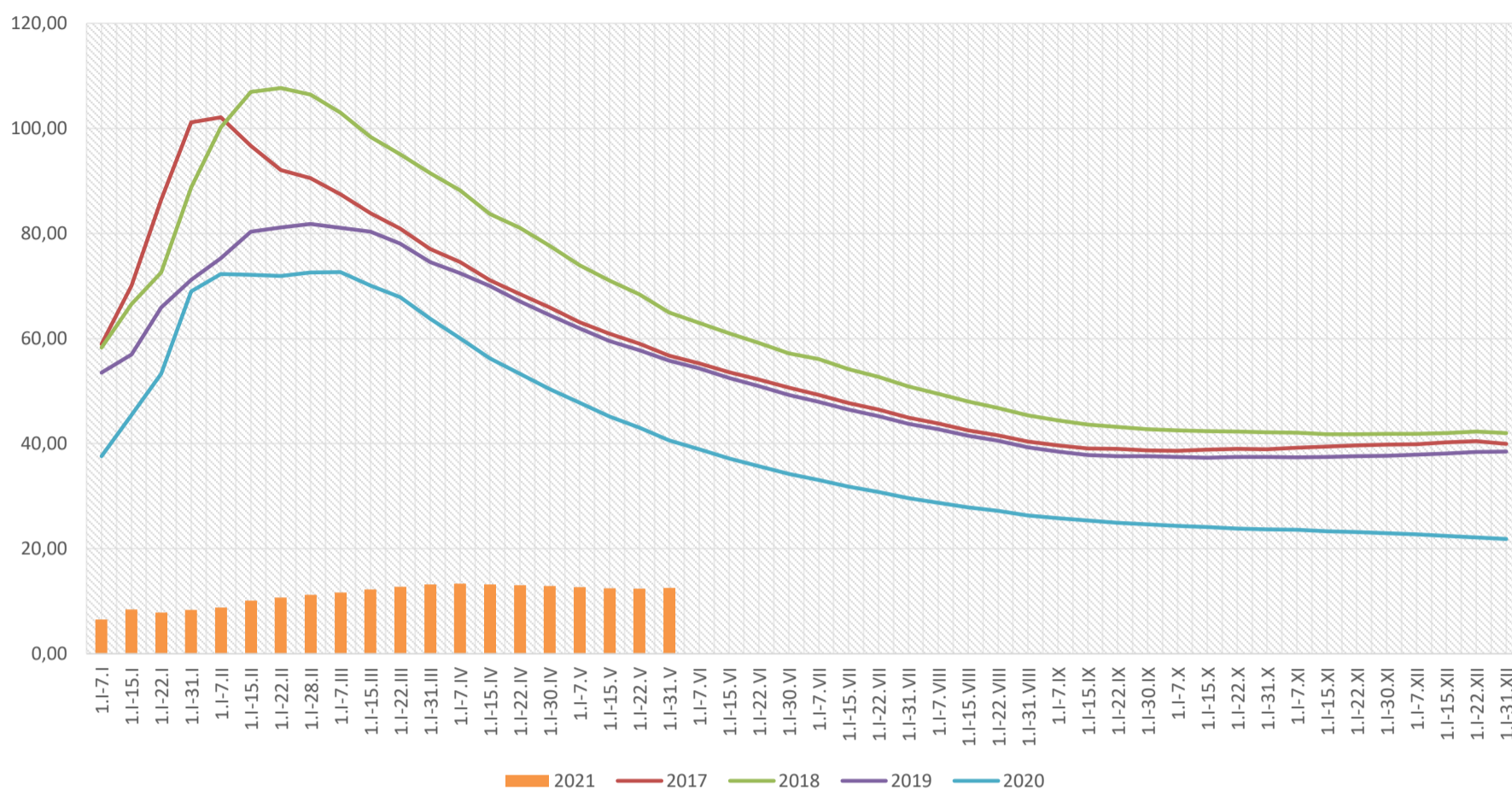

Zapadalność ¹⁾ na grypę i podejrzenia grypy w roku 2021 narastająco wg wieku

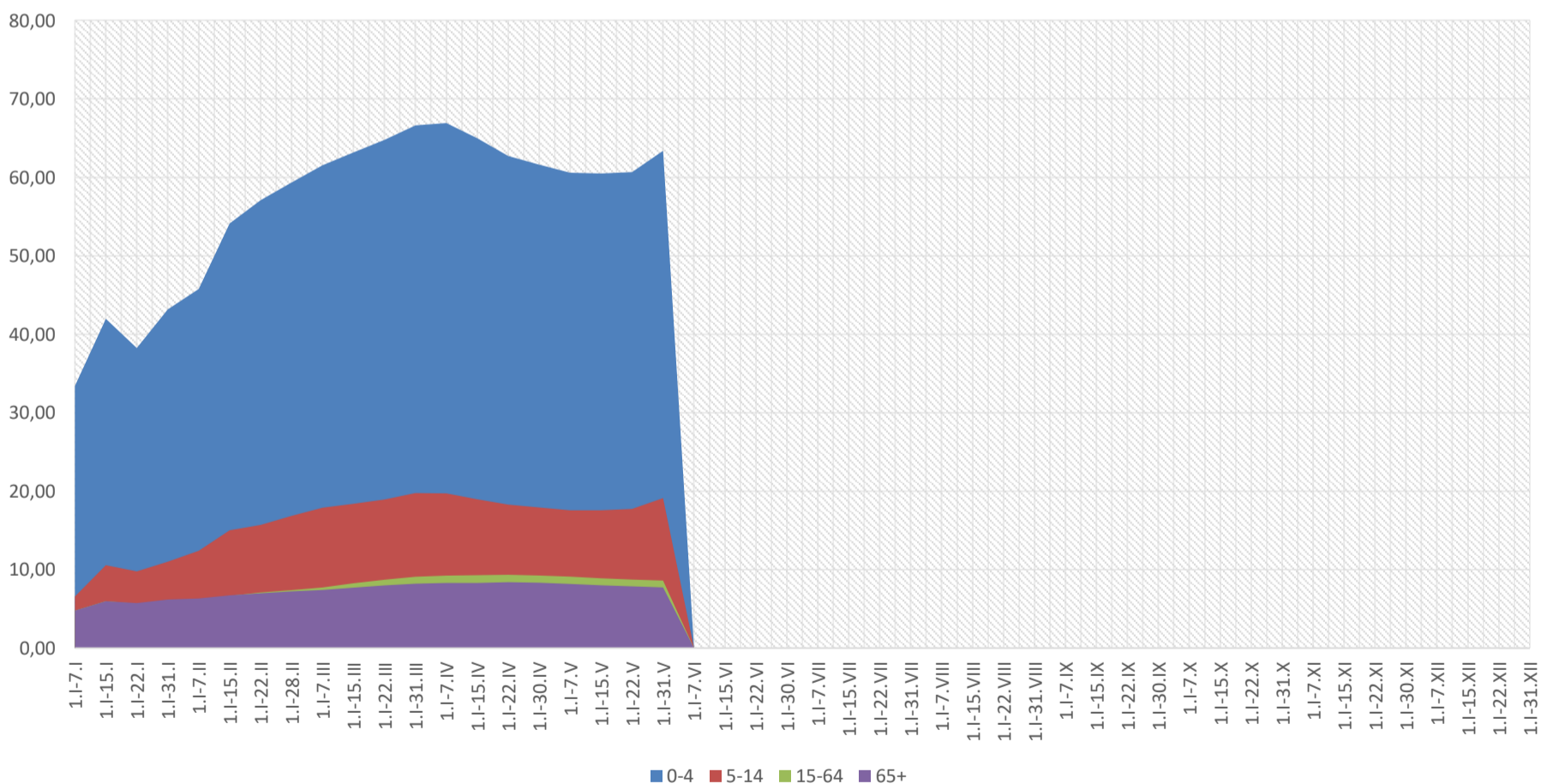

Objaśnienia:

1) Przeciętna dzienna zapadalność na 100 tys. ludności wg stanu w dniu 31 grudnia 2020 r.

Zachorowania i podejrzenia zachorowań na grypę w roku 2021 narastająco w porównaniu z poprzednimi latami

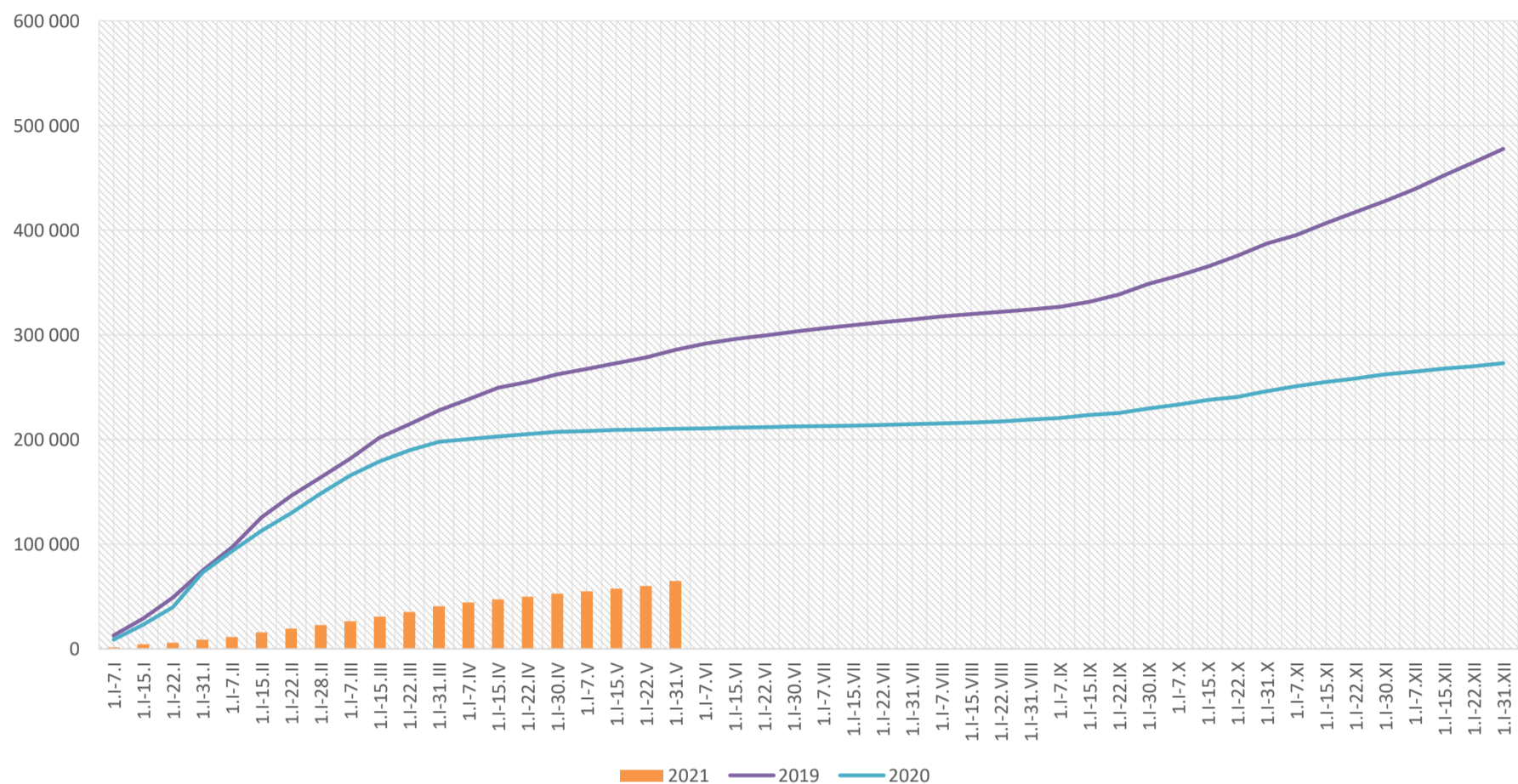

Skierowani do szpitala z powodu grypy lub podejrzenia grypy w okresie od 1 stycznia do 31 maja 2021 r. wg przyczyn i powiatów								
Powiat	Ogółem		Przyczyny skierowania do szpitala ¹⁾					
			objawy ze strony układu krążenia		objawy ze strony układu oddechowego		inne przyczyny	
	liczba	% ²⁾	liczba	% ³⁾	liczba	% ³⁾	liczba	% ³⁾
MAŁOPOLSKA	107	0,17%	1	0,9%	77	72,0%	29	27,1%
bocheński	38	0,43%	1	2,6%	37	97,4%		
brzeski								
chrzanowski								
dąbrowski	11	0,51%			2	18,2%	9	81,8%
gorlicki								
m. Kraków	16	0,18%			9	56,3%	7	43,8%
krakowski	8	0,28%			7	87,5%	1	12,5%
limanowski								
miechowski	2	0,04%					2	100,0%
myślenicki	5	0,11%			5	100,0%		
Nowy Sącz i nowosądecki								
nowotarski	2	0,19%			2	100,0%		
olkuski								
oświęcimski								
proszowicki	8	0,18%			5	62,5%	3	37,5%
suski	1	0,04%			1	100,0%		
Tarnów i tarnowski	2	0,03%					2	100,0%
wadowicki	5	0,54%			5	100,0%		
wielicki	9	0,24%			4	44,4%	5	55,6%
tatrzański								

Objaśnienia:

1) Jedna osoba może być wykazana w kilku rubrykach.

2) W stosunku do ogółu zgłoszonych zachorowań i podejrzeń zachorowań na grypę.

3) W stosunku do ogółu osób skierowanych do szpitala z powodu grypy lub podejrzenia grypy.

Zgony z powodu grypy i podejrzeń grypy w okresie od 1 stycznia do 31 maja 2021 r. wg wieku i powiatów					
Powiat	Ogółem	Wiek (ukończone lata)			
		0-4	5-14	15-64	65+
MAŁOPOLSKA	-	-	-	-	-
bocheński	-	-	-	-	-
brzeski	-	-	-	-	-
chrzanowski	-	-	-	-	-
dąbrowski	-	-	-	-	-
gorlicki	-	-	-	-	-
m. Kraków	-	-	-	-	-
krakowski	-	-	-	-	-
limanowski	-	-	-	-	-
miechowski	-	-	-	-	-
myślenicki	-	-	-	-	-
Nowy Sącz i nowosądecki	-	-	-	-	-
nowotarski	-	-	-	-	-
olkuski	-	-	-	-	-
oświęcimski	-	-	-	-	-
proszowicki	-	-	-	-	-
suski	-	-	-	-	-
Tarnów i tarnowski	-	-	-	-	-
wadowicki	-	-	-	-	-
wielicki	-	-	-	-	-
tatrzański	-	-	-	-	-

wykonał: Adrian Papis

Źródła danych:

Liczby zachorowań, podejrzeń zachorowań oraz zgonów: Dane z okresowych, zbiorczych „Meldunków o zachorowaniach i podejrzaniach zachorowań na grypę”, nadsyłanych do powiatowych stacji sanitarno-epidemiologicznych przez wszystkie jednostki ochrony zdrowia, do których zgłosili się chorzy, oraz dane ze zgłoszeń zgonów nadsyłanych do powiatowych i/lub wojewódzkich stacji sanitarno-epidemiologicznych przez lekarzy, przesyłane przez wojewódzkie stacje sanitarno-epidemiologiczne w formie zagregowanej do Zakładu Epidemiologii NIZP-PZH.

W "Meldunkach" - zgodnie z definicją grypy przyjętą na potrzeby nadzoru nad chorobami zakaźnymi w krajach Unii Europejskiej (Dz.U. L 262 z 27.9.2012) - wykazuje się grypę (rozpoznaną klinicznie i/lub laboratoryjnie) oraz wszystkie rozpoznane klinicznie zachorowania grypopodobne i ostre zakażenia dróg oddechowych spełniające