

- Załącznik nr 2.1. – planowany rozmiar prac;
- Załącznik nr 2.2. - szczegółowy rozmiar prac według grup czynności, czynności i lokalizacji;
- Załącznik nr 2.3.1. – charakterystyka leśnictwa w zakresie pozyskania drewna;
- Załącznik nr 2.3.2. – układ sortymentowy pozyskania drewna w leśnictwie;
- Załącznik nr 2.3.3. – zestawienie odległości i warunków zrywki drewna;
- Załącznik nr 2.3.4. – zestawienie pozycji z dodatkowymi utrudnieniami w zakresie pozyskania i zrywki;
- Załącznik nr 2.3.5. – zestawienie pozycji nieudostępniionych dla pozyskania maszynowego;
- Załącznik nr 2.3.6. – informacja o optymalnej technologii pozyskania drewna (potencjał);
- Załącznik nr 2.4.1. - informacja o charakterze pielęgnacji lasu (strefy dla wykaszania chwastów);
- Załącznik nr 2.4.2. - zestawienie pozycji nieudostępniionych do odnowień wykonywanych przy pomocy sadzarki;
- Załącznik nr 2.4.3. - lista powierzchni, gdzie planowane jest dołowanie sadzonek;

## Planowany rozmiar prac

Pakiet: Pakiet 1

### Cięcia zupełne - rębne (rębnie I)

Lp.	Nr poz. w STWPL	Kod czynności do rozliczenia	Czynność - opis prac	Jedn. miary	Ilość
1	2	CWD-D	Całkowity wyrób drewna technologią dowolną	M3	14 623,00

### Pozostałe cięcia rębne

Lp.	Nr poz. w STWPL	Kod czynności do rozliczenia	Czynność - opis prac	Jedn. miary	Ilość
2	2	CWD-D	Całkowity wyrób drewna technologią dowolną	M3	8 441,00

### Trzebieże późne i cięcia sanitarno – selekcyjne

Lp.	Nr poz. w STWPL	Kod czynności do rozliczenia	Czynność - opis prac	Jedn. miary	Ilość
3	2	CWD-D	Całkowity wyrób drewna technologią dowolną	M3	8 854,00

### Trzebieże wczesne i czyszczenia późne z pozyskaniem masy, cięcia przygodne w trzebieżach wczesnych

Lp.	Nr poz. w STWPL	Kod czynności do rozliczenia	Czynność - opis prac	Jedn. miary	Ilość
4	2	CWD-D	Całkowity wyrób drewna technologią dowolną	M3	3 105,00

### Cięcia przygodne i pozostałe

Lp.	Nr poz. w STWPL	Kod czynności do rozliczenia	Czynność - opis prac	Jedn. miary	Ilość
5	2	CWD-D	Całkowity wyrób drewna technologią dowolną	M3	1 829,00

Lp.	Nr poz. w STWPL	Kod czynności do rozliczenia	Czynność - opis prac	Jedn. miary	Ilość
6	3	ZRYW-WYDŁ	Dopłata do pozyskania drewna z tytułu wydłużonej zrywki za każde następne rozpoczęte 100m	M3	120,00

Lp.	Nr poz. w STWPL	Kod czynności do rozliczenia	Czynność - opis prac	Jedn. miary	Ilość
7	4	PODWOZ-DK	Podwóz drewna do 1000 m	M3	80,00
8	5	PODWOZ-DA	Podwóz drewna - za każde następne rozpoczęcie 1000 m	M3	80,00
9	8	WYK SZLN	Wykonanie szlaku operacyjnego w warunkach nizinnych	M	650,00
10	14	ROZDR-PP	Rozdrabnianie pozostałości drzewnych na całej powierzchni bez mieszania z glebą	HA	40,48
11	15	ROZDR-PDR	Rozdrabnianie pozostałości drzewnych na całej powierzchni bez mieszania z glebą na powierzchniach z wyrobioną drobnicą	HA	27,83
12	17	ROZME-DRZ	Mechaniczne rozdrabnianie stojących drzewek na pożarzyskach i przepadłych uprawach	HA	1,25
13	19	WPOD-N	Wycinanie podszytów i podrostów (teren równy lub falisty)	HA	48,02
14	21	WPOD-BN	Wycinanie podszytów i podrostów w cięciach rębnych z pozostawieniem na powierzchni, bez znoszenia i układania w stopy (teren równy lub falisty)	HA	23,91
15	23	PPOD N	Wyniesienie wyciętych podszytów (teren równy lub falisty)	HA	0,60
16	26	OPR-UC	Opryskiwanie upraw opryskiwaczem - ciągnikowym	HA	26,51
17	28	PORZ MECH	Mechaniczne wywożenie pozostałości drzewnych (ciągnikiem)	M3P	111,00
18	48	WYK-PASR	Zdarcie pokrywy na pasach - prace ręczne	KMTR	3,86
19	51	WYK-TAL40	Zdarcie pokrywy na talerzach 40 cm x 40 cm	TSZT	11,44
20	58	PRZ-TALSA	Przekopanie gleby na talerzach w miejscu sadzenia	TSZT	4,29
21	68	WYK-PA5CZ	Wyorywanie bruzd pługiem leśnym na pow. do 0,50 ha (np. gniazda)	KMTR	3,65
22	70	WYK-POGCZ	Wyorywanie bruzd pługiem leśnym z pogłębiaczem na powierzchni pow. 0,5 ha	KMTR	483,46
23	71	WYK-P5GCP	Wyorywanie bruzd pługiem leśnym z pogłębiaczem na pow. do 0,5 ha (np. gniazda)	KMTR	31,52
24	72	WYK-FRECZ	Przygotowanie gleby frezem w pasy	KMTR	21,04
25	76	WYK-FREZ2	Przygotowanie gleby pługiem aktywnym bez pogłębienia	KMTR	9,47
26	89	PIEL-CKR	Pielęgnowanie międzyrzędów (przejazdy każdym rzędem)	HA	8,70
27	94	SADZ 1R	Sadzenie 1-latek z odkrytym systemem korzeniowym	TSZT	465,05
28	95	SADZ WIEL	Sadzenie wielolatek z odkrytym systemem korzeniowym	TSZT	422,21

Lp.	Nr poz. w STWPL	Kod czynności do rozliczenia	Czynność - opis prac	Jedn. miary	Ilość
29	96	SADZ POP	Sadzenie jednolatek i wielolatek w poprawkach i uzupełnieniach	TSZT	60,78
30	97	SAD-BRYŁ	Sadzenie sadzonek z zakrytym systemem korzeniowym	TSZT	0,50
31	103	DOW-SADZ	Dowóz sadzonek	TSZT	937,40
32	104	MOT-PAS	Zniszczenie chwastów (zmotyczenie) wokół sadzonek na pasach	KMTR	50,42
33	107	KOSZ UA	Wykaszenie chwastów w uprawach i usuwanie zbędnych nalotów - stopień trudności I i II	HA	66,77
34	108	KOSZ UB	Wykaszenie chwastów w uprawach i usuwanie zbędnych nalotów - stopień trudności III i IV	HA	261,71
35	109	KOSZ UC	Wykaszenie chwastów w uprawach i usuwanie zbędnych nalotów - stopień trudności V i VI	HA	63,84
36	112	CW-W	Czyszczenia wczesne	HA	55,45
37	116	CP-W	Czyszczenia późne	HA	60,20
38	117	ZAB-REPEL	Zabezpieczenie upraw przed zwierzyną przy użyciu repelentów	HA	60,59
39	131	PUŁ-RYJ	Wykładanie pułapek na ryjkowce - dołki chwytne, wałki itp.	SZT	20,00
40	133	SZUK-PĘDR	Badanie zapędrczenia gleby - dół o objętości 0,5 m3	SZT	953,00
41	134	SZUK-OWAD	Próbne poszukiwania owadów w ściółce	SZT	53,00
42	141	GRODZ-SRN	Grodzenie upraw przed zwierzyną siatką rozbiórkową	HM	98,36
43	143	WYK-SLUPL	Przygotowanie słupków liściastych	SZT	50,00
44	145	GRODZ-DEM	Demontaż (likwidacja) ogrodzeń	HM	176,47
45	146	K GRODZEŃ	Naprawa (konserwacja) ogrodzeń upraw leśnych	H	228,00
46	147	PRZYB-1ŻU	Przybicie okorowanych żerdzi w jednym rzędzie	HM	2,50
47	149	PORZ-STOS	Wynoszenie i układanie pozostałości w stopy niewymiarowe	M3P	325,20
48	157	CZYSZ-BUD	Czyszczenie budek lęgowych i schronów dla nietoperzy	SZT	60,00
49	163	PPOŻ-PORZ	Porządkowanie terenów na pasach przeciwpożarowych	HA	7,43
50	164	ODN-PASC	Odchwaszczanie, odnawianie pasów przeciwpożarowych	KMTR	0,60
51	165	DOZ DOG	Prace wykonywane ręcznie przy dogaszaniu i dozorowaniu pożarzysk	H	118,00

Lp.	Nr poz. w STWPL	Kod czynności do rozliczenia	Czynność - opis prac	Jedn. miary	Ilość
52	357	N-ZSGDNSO	Zbiór szyszek z gospodarczych drzewostanów nasiennych sosnowych	KG	1 300,00
53	384	GODZ RH8	Prace godzinowe ręczne (8% VAT)	H	1 769,00
54	385	GODZ PILA	Prace wykonywane ręcznie z użyciem pilarki	H	318,00
55	386	GODZ RU8	Prace godzinowe ręczne z urządzeniem	H	138,00
56	389	GODZ MH8	Prace wykonywane ciągnikiem (8% VAT)	H	242,00

## Szczegółowy rozmiar prac według grup czynności, czynności i lokalizacji

## Pakiet: Pakiet 1

Dział	Grupa czynn.	Leśnictwo/ Szkołka/ Inwentarz	Adres	Kod czynności do wyceny	Nazwa czynności	Stopień trudności	J.M.	Ilość	Nr poz. OSTWPL	Kod czynności do rozliczeń
HOD	AGROT	Królowka	06-09-1-01-12 -a -00	ROZDR-PP	rozdrab.poz.pozręb.bez m.z gle	2	HA	2,70	14	ROZDR-PP
		Królowka	06-09-1-01-12 -h -00	ROZDR-PP	rozdrab.poz.pozręb.bez m.z gle	2	HA	0,46	14	ROZDR-PP
		Królowka	06-09-1-01-27 -g -00	ROZDR-PP	rozdrab.poz.pozręb.bez m.z gle	3	HA	3,76	14	ROZDR-PP
		Królowka	06-09-1-01-33 -f -00	ROZDR-PP	rozdrab.poz.pozręb.bez m.z gle	4	HA	1,56	14	ROZDR-PP
		Królowka	06-09-1-01-40 -a -00	ROZDR-PDR	Rozdr.pozręb.b.m.z gle-wyr.dro	1	HA	2,25	15	ROZDR-PDR
		Królowka	06-09-1-01-48 -l -00	ROZDR-PP	rozdrab.poz.pozręb.bez m.z gle	1	HA	1,21	14	ROZDR-PP
		Królowka	06-09-1-01-61 -m -00	ROZDR-PP	rozdrab.poz.pozręb.bez m.z gle	1	HA	3,61	14	ROZDR-PP
		Królowka	06-09-1-01-62 -b -00	ROZDR-PDR	Rozdr.pozręb.b.m.z gle-wyr.dro	1	HA	3,57	15	ROZDR-PDR
		Królowka	06-09-1-01-63 -l -00	ROZDR-PDR	Rozdr.pozręb.b.m.z gle-wyr.dro	1	HA	0,77	15	ROZDR-PDR
		Królowka	06-09-1-01-63 -m -00	ROZDR-PP	rozdrab.poz.pozręb.bez m.z gle	1	HA	1,88	14	ROZDR-PP
		Królowka	06-09-1-01-68 -k -00	ROZDR-PP	rozdrab.poz.pozręb.bez m.z gle	2	HA	2,43	14	ROZDR-PP
		Grabiny	06-09-1-02-112 -h -00	ROZDR-PDR	Rozdr.pozręb.b.m.z gle-wyr.dro	2	HA	0,78	15	ROZDR-PDR
		Grabiny	06-09-1-02-158 -h -00	ROZDR-PDR	Rozdr.pozręb.b.m.z gle-wyr.dro	4	HA	1,51	15	ROZDR-PDR
		Grabiny	06-09-1-02-158 -i -00	ROZDR-PDR	Rozdr.pozręb.b.m.z gle-wyr.dro	4	HA	1,35	15	ROZDR-PDR
		Grabiny	06-09-1-02-159 -c -00	ROZDR-PDR	Rozdr.pozręb.b.m.z gle-wyr.dro	3	HA	0,95	15	ROZDR-PDR
		Grabiny	06-09-1-02-189 -b -00	ROZDR-PDR	Rozdr.pozręb.b.m.z gle-wyr.dro	2	HA	1,00	15	ROZDR-PDR
		Grabiny	06-09-1-02-189 -b -00	ROZDR-PP	rozdrab.poz.pozręb.bez m.z gle	2	HA	0,90	14	ROZDR-PP
		Grabiny	06-09-1-02-43 -d -00	ROZDR-PDR	Rozdr.pozręb.b.m.z gle-wyr.dro	2	HA	3,95	15	ROZDR-PDR
		Bielawy	06-09-1-03-171A -f -00	ROZDR-PP	rozdrab.poz.pozręb.bez m.z gle	2	HA	2,31	14	ROZDR-PP
		Bielawy	06-09-1-03-198 -k -00	ROZME-DRZ	mech.rozdr.stojących drzewek	1	HA	0,45	17	ROZME-DRZ
		Bielawy	06-09-1-03-198 -l -00	ROZME-DRZ	mech.rozdr.stojących drzewek	1	HA	0,80	17	ROZME-DRZ
		Bielawy	06-09-1-03-208 -c -00	ROZDR-PP	rozdrab.poz.pozręb.bez m.z gle	3	HA	2,70	14	ROZDR-PP
		Bielawy	06-09-1-03-225 -o -00	ROZDR-PDR	Rozdr.pozręb.b.m.z gle-wyr.dro	2	HA	1,00	15	ROZDR-PDR
		Bielawy	06-09-1-03-225 -o -00	ROZDR-PP	rozdrab.poz.pozręb.bez m.z gle	1	HA	2,75	14	ROZDR-PP
	Bielawy	06-09-1-03-229 -g -00	ROZDR-PP	rozdrab.poz.pozręb.bez m.z gle	1	HA	1,95	14	ROZDR-PP	
	Dęba	06-09-1-04-102 -c -99	ROZDR-PDR	Rozdr.pozręb.b.m.z gle-wyr.dro	1	HA	2,91	15	ROZDR-PDR	
	Dęba	06-09-1-04-143 -n -00	ROZDR-PP	rozdrab.poz.pozręb.bez m.z gle	4	HA	3,35	14	ROZDR-PP	
	Dęba	06-09-1-04-144 -b -99	ROZDR-PP	rozdrab.poz.pozręb.bez m.z gle	4	HA	1,33	14	ROZDR-PP	
	Dęba	06-09-1-04-145 -h -99	ROZDR-PDR	Rozdr.pozręb.b.m.z gle-wyr.dro	1	HA	2,24	15	ROZDR-PDR	
	Dęba	06-09-1-04-150 -h -00	ROZDR-PP	rozdrab.poz.pozręb.bez m.z gle	1	HA	2,45	14	ROZDR-PP	
	Dęba	06-09-1-04-151 -d -00	ROZDR-PP	rozdrab.poz.pozręb.bez m.z gle	4	HA	1,60	14	ROZDR-PP	
	Dęba	06-09-1-04-70 -a -00	ROZDR-PP	rozdrab.poz.pozręb.bez m.z gle	1	HA	0,90	14	ROZDR-PP	
	Dęba	06-09-1-04-70 -b -00	ROZDR-PDR	Rozdr.pozręb.b.m.z gle-wyr.dro	3	HA	1,67	15	ROZDR-PDR	
	Dęba	06-09-1-04-88 -a -00	ROZDR-PP	rozdrab.poz.pozręb.bez m.z gle	3	HA	2,63	14	ROZDR-PP	
	Dęba	06-09-1-04-91 -d -00	ROZDR-PDR	Rozdr.pozręb.b.m.z gle-wyr.dro	3	HA	2,61	15	ROZDR-PDR	
	Dęba	06-09-1-04-91 -g -00	ROZDR-PDR	Rozdr.pozręb.b.m.z gle-wyr.dro	3	HA	0,71	15	ROZDR-PDR	
Dęba	06-09-1-04-94 -a -00	ROZDR-PDR	Rozdr.pozręb.b.m.z gle-wyr.dro	4	HA	0,56	15	ROZDR-PDR		
CP	Królowka	06-09-1-01-12A -f -00	CZ>50S<40	CZ-nach <40%, I Gr.gat.51-75%	2	HA	0,65	116	CP-W	
	Królowka	06-09-1-01-12 -d -00	CZ>50S<40	CZ-nach <40%, I Gr.gat.51-75%	2	HA	1,12	116	CP-W	
	Królowka	06-09-1-01-13A -f -00	CZ>30S<40	CZ-nach <40%, I Gr.gat.31-50%	1	HA	0,56	116	CP-W	
	Królowka	06-09-1-01-1 -h -00	CZ>30S<40	CZ-nach <40%, I Gr.gat.31-50%	1	HA	1,37	116	CP-W	
	Królowka	06-09-1-01-25 -i -00	CP>50D<40	CP-nach <40%, II Gr.gat.51-75%	2	HA	1,40	116	CP-W	
	Królowka	06-09-1-01-38 -g -00	CP>50D<40	CP-nach <40%, II Gr.gat.51-75%	2	HA	1,38	116	CP-W	
	Królowka	06-09-1-01-38 -g -00	CZ>50S<40	CZ-nach <40%, I Gr.gat.51-75%	2	HA	3,22	116	CP-W	
	Królowka	06-09-1-01-57 -i -00	CZ>30S<40	CZ-nach <40%, I Gr.gat.31-50%	2	HA	3,03	116	CP-W	
	Królowka	06-09-1-01-63 -j -00	CZ>50S<40	CZ-nach <40%, I Gr.gat.51-75%	2	HA	1,11	116	CP-W	
	Królowka	06-09-1-01-64 -b -00	CZ>05S<40	CZ-nach <40%, I Gr.gat.6-30%	1	HA	1,08	116	CP-W	
	Grabiny	06-09-1-02-114 -d -00	CP>30D<40	CP-nach <40%, II Gr.gat.31-50%	2	HA	0,09	116	CP-W	
	Grabiny	06-09-1-02-114 -d -00	CZ>05S<40	CZ-nach <40%, I Gr.gat.6-30%	2	HA	0,34	116	CP-W	
	Grabiny	06-09-1-02-117 -c -00	CZ>05S<40	CZ-nach <40%, I Gr.gat. < 5%	3	HA	0,62	116	CP-W	
	Grabiny	06-09-1-02-125 -i -00	CZ>30S<40	CZ-nach <40%, I Gr.gat.31-50%	1	HA	1,70	116	CP-W	
	Grabiny	06-09-1-02-160 -g -00	CP>05D<40	CP-nach <40%, II Gr.gat.6-30%	3	HA	1,80	116	CP-W	
	Grabiny	06-09-1-02-161 -a -00	CP>05D<40	CP-nach <40%, II Gr.gat.6-30%	3	HA	1,75	116	CP-W	
	Grabiny	06-09-1-02-185 -l -00	CP>30D<40	CP-nach <40%, II Gr.gat.31-50%	2	HA	0,37	116	CP-W	
	Grabiny	06-09-1-02-188 -c -00	CP>05D<40	CP-nach <40%, II Gr.gat.6-30%	3	HA	1,18	116	CP-W	

## Szczegółowy rozmiar prac według grup czynności, czynności i lokalizacji

## Pakiet: Pakiet 1

Dział	Grupa czynn.	Leśnictwo/ Szkołka/ Inwentarz	Adres	Kod czynności do wyceny	Nazwa czynności	Stopień trudności	J.M.	Ilość	Nr poz. OSTWPL	Kod czynności do rozliczeń	
HOD	CP	Bielawy	06-09-1-03-194 -d -00	CP>30D<40	CP-nach <40%, II Gr.gat,31-50%	2	HA	0,14	116	CP-W	
		Bielawy	06-09-1-03-194 -d -00	CZ>30S<40	CZ-nach <40%, I Gr.gat,31-50%	2	HA	1,26	116	CP-W	
		Bielawy	06-09-1-03-194 -j -00	CZ>30S<40	CZ-nach <40%, I Gr.gat,31-50%	1	HA	1,85	116	CP-W	
		Bielawy	06-09-1-03-195 -d -00	CZ>30S<40	CZ-nach <40%, I Gr.gat,31-50%	1	HA	2,26	116	CP-W	
		Bielawy	06-09-1-03-198 -g -00	CZ>30S<40	CZ-nach <40%, I Gr.gat,31-50%	1	HA	2,74	116	CP-W	
		Bielawy	06-09-1-03-203 -h -00	CP>30D<40	CP-nach <40%, II Gr.gat,31-50%	2	HA	0,28	116	CP-W	
		Bielawy	06-09-1-03-203 -h -00	CZ>30S<40	CZ-nach <40%, I Gr.gat,31-50%	2	HA	1,14	116	CP-W	
		Bielawy	06-09-1-03-212 -j -00	CP>30D<40	CP-nach <40%, II Gr.gat,31-50%	1	HA	0,27	116	CP-W	
		Bielawy	06-09-1-03-212 -j -00	CZ>30S<40	CZ-nach <40%, I Gr.gat,31-50%	1	HA	0,63	116	CP-W	
		Bielawy	06-09-1-03-222 -a -00	CP>30D<40	CP-nach <40%, II Gr.gat,31-50%	3	HA	0,20	116	CP-W	
		Bielawy	06-09-1-03-222 -a -00	CZ>30S<40	CZ-nach <40%, I Gr.gat,31-50%	3	HA	0,81	116	CP-W	
		Bielawy	06-09-1-03-222 -d -00	CZ>30S<40	CZ-nach <40%, I Gr.gat,31-50%	1	HA	2,49	116	CP-W	
		Bielawy	06-09-1-03-225 -g -00	CP>30D<40	CP-nach <40%, II Gr.gat,31-50%	1	HA	0,19	116	CP-W	
		Bielawy	06-09-1-03-225 -g -00	CZ>30S<40	CZ-nach <40%, I Gr.gat,31-50%	1	HA	1,69	116	CP-W	
		Bielawy	06-09-1-03-225 -o -00	CP>30D<40	CP-nach <40%, II Gr.gat,31-50%	3	HA	1,59	116	CP-W	
		Bielawy	06-09-1-03-225 -s -00	CP>30D<40	CP-nach <40%, II Gr.gat,31-50%	1	HA	0,30	116	CP-W	
		Bielawy	06-09-1-03-225 -s -00	CZ>30S<40	CZ-nach <40%, I Gr.gat,31-50%	1	HA	0,71	116	CP-W	
		Bielawy	06-09-1-03-229 -k -00	CZ>30S<40	CZ-nach <40%, I Gr.gat,31-50%	1	HA	1,79	116	CP-W	
		Dęba	06-09-1-04-179 -f -00	CP>05D<40	CP-nach <40%, II Gr.gat, 6-30%	2	HA	0,97	116	CP-W	
		Dęba	06-09-1-04-71 -i -00	CP>05D<40	CP-nach <40%, II Gr.gat, 6-30%	2	HA	0,30	116	CP-W	
		Dęba	06-09-1-04-71 -i -00	CZ>05S<40	CZ-nach <40%, I Gr.gat, 6-30%	1	HA	0,72	116	CP-W	
		Dęba	06-09-1-04-80 -c -00	CP<05D<40	CP-nach <40%, II Gr.gat, < 5%	1	HA	0,12	116	CP-W	
		Dęba	06-09-1-04-80 -c -00	CZ>05S<40	CZ-nach <40%, I Gr.gat, 6-30%	1	HA	1,16	116	CP-W	
		Dęba	06-09-1-04-81 -m -00	CZ>05S<40	CZ-nach <40%, I Gr.gat, 6-30%	1	HA	0,89	116	CP-W	
		Dęba	06-09-1-04-81 -p -00	CZ>05S<40	CZ-nach <40%, I Gr.gat, 6-30%	1	HA	1,31	116	CP-W	
		Dęba	06-09-1-04-87 -d -00	CP<05D<40	CP-nach <40%, II Gr.gat, < 5%	3	HA	0,53	116	CP-W	
		Dęba	06-09-1-04-87 -d -00	CZ>05S<40	CZ-nach <40%, I Gr.gat, 6-30%	1	HA	2,14	116	CP-W	
		Dęba	06-09-1-04-90 -k -00	CZ>05S<40	CZ-nach <40%, I Gr.gat, 6-30%	2	HA	1,97	116	CP-W	
		Dęba	06-09-1-04-97 -b -00	CP>05D<40	CP-nach <40%, II Gr.gat, 6-30%	5	HA	0,27	116	CP-W	
		Dęba	06-09-1-04-97 -b -00	CZ>05S<40	CZ-nach <40%, I Gr.gat, 6-30%	1	HA	2,43	116	CP-W	
		Dęba	06-09-1-04-98 -c -00	CZ>05S<40	CZ-nach <40%, I Gr.gat, 6-30%	1	HA	4,28	116	CP-W	
		CW	Królowka	06-09-1-01-11 -n -00	CW<05D<40	CW-nach <40%, II Gr.gat, < 5%	5	HA	0,21	112	CW-W
			Królowka	06-09-1-01-11 -n -00	CZ<05S<40	CZ-nach <40%, I Gr.gat, < 5%	5	HA	0,49	112	CW-W
			Królowka	06-09-1-01-11 -o -00	CW<05D<40	CW-nach <40%, II Gr.gat, < 5%	5	HA	0,06	112	CW-W
			Królowka	06-09-1-01-11 -o -00	CZ<05S<40	CZ-nach <40%, I Gr.gat, < 5%	4	HA	0,57	112	CW-W
			Królowka	06-09-1-01-11 -p -00	CW<05D<40	CW-nach <40%, II Gr.gat, < 5%	5	HA	0,15	112	CW-W
	Królowka		06-09-1-01-11 -p -00	CZ>50S<40	CZ-nach <40%, I Gr.gat,51-75%	5	HA	0,34	112	CW-W	
	Królowka		06-09-1-01-26 -h -00	CW>50D<40	CW-nach <40%, II Gr.gat,51-75%	4	HA	0,45	112	CW-W	
	Grabiny		06-09-1-02-125 -k -00	CW>05D<40	CW-nach <40%, II Gr.gat, 6-30%	2	HA	0,57	112	CW-W	
	Grabiny		06-09-1-02-125 -k -00	CZ<05S<40	CZ-nach <40%, I Gr.gat, < 5%	2	HA	0,25	112	CW-W	
	Grabiny		06-09-1-02-126 -f -00	CW>05D<40	CW-nach <40%, II Gr.gat, 6-30%	2	HA	1,13	112	CW-W	
	Grabiny		06-09-1-02-127 -h -00	CW<05D<40	CW-nach <40%, II Gr.gat, < 5%	3	HA	0,53	112	CW-W	
	Grabiny		06-09-1-02-127 -h -00	CZ<05S<40	CZ-nach <40%, I Gr.gat, < 5%	4	HA	2,12	112	CW-W	
	Grabiny		06-09-1-02-157 -a -00	CW>05D<40	CW-nach <40%, II Gr.gat, 6-30%	4	HA	2,10	112	CW-W	
	Grabiny		06-09-1-02-157 -a -00	CZ<05S<40	CZ-nach <40%, I Gr.gat, < 5%	4	HA	0,32	112	CW-W	
	Grabiny		06-09-1-02-157 -h -00	CW<05D<40	CW-nach <40%, II Gr.gat, < 5%	3	HA	0,25	112	CW-W	
	Grabiny		06-09-1-02-157 -h -00	CZ>50S<40	CZ-nach <40%, I Gr.gat,51-75%	3	HA	2,25	112	CW-W	
	Grabiny		06-09-1-02-157 -j -00	CZ>30S<40	CZ-nach <40%, I Gr.gat,31-50%	3	HA	0,31	112	CW-W	
Grabiny	06-09-1-02-43 -h -00		CZ>05S<40	CZ-nach <40%, I Gr.gat, 6-30%	4	HA	3,15	112	CW-W		
Grabiny	06-09-1-02-44 -d -00		CW<05D<40	CW-nach <40%, II Gr.gat, < 5%	3	HA	0,30	112	CW-W		
Grabiny	06-09-1-02-44 -d -00		CZ>05S<40	CZ-nach <40%, I Gr.gat, 6-30%	3	HA	2,93	112	CW-W		
Grabiny	06-09-1-02-44 -k -00		CZ>05S<40	CZ-nach <40%, I Gr.gat, 6-30%	3	HA	3,56	112	CW-W		
Bielawy	06-09-1-03-164 -d -00		CZ>05S<40	CZ-nach <40%, I Gr.gat, 6-30%	4	HA	3,50	112	CW-W		
Bielawy	06-09-1-03-191 -j -00		CZ>30S<40	CZ-nach <40%, I Gr.gat,31-50%	3	HA	1,35	112	CW-W		
Bielawy	06-09-1-03-194 -f -00		CZ>30S<40	CZ-nach <40%, I Gr.gat,31-50%	3	HA	3,35	112	CW-W		
Bielawy	06-09-1-03-199 -b -00	CZ>05S<40	CZ-nach <40%, I Gr.gat, 6-30%	4	HA	1,77	112	CW-W			

## Szczegółowy rozmiar prac według grup czynności, czynności i lokalizacji

## Pakiet: Pakiet 1

Dział	Grupa czynn.	Leśnictwo/ Szkołka/ Inwentarz	Adres	Kod czynności do wyceny	Nazwa czynności	Stopień trudności	J.M.	Ilość	Nr poz. OSTWPL	Kod czynności do rozliczeń
CW	CW	Bielawy	06-09-1-03-225 -h -00	CZ>05S<40	CZ-nach <40%, I Gr.gat, 6-30%	3	HA	1,00	112	CW-W
		Bielawy	06-09-1-03-225 -m -00	CZ>05S<40	CZ-nach <40%, I Gr.gat, 6-30%	5	HA	3,67	112	CW-W
		Bielawy	06-09-1-03-228 -n -00	CZ>05S<40	CZ-nach <40%, I Gr.gat, 6-30%	3	HA	1,53	112	CW-W
		Bielawy	06-09-1-03-229 -c -00	CZ>75S<40	CZ-nach <40%, I Gr.gat, >75%	2	HA	1,53	112	CW-W
		Bielawy	06-09-1-03-236 -l -00	CW>05D<40	CW-nach <40%, II Gr.gat, 6-30%	2	HA	0,09	112	CW-W
		Bielawy	06-09-1-03-236 -l -00	CZ>05S<40	CZ-nach <40%, I Gr.gat, 6-30%	2	HA	0,81	112	CW-W
		Dęba	06-09-1-04-143 -m -00	CW>05D<40	CW-nach <40%, II Gr.gat, 6-30%	4	HA	0,52	112	CW-W
		Dęba	06-09-1-04-143 -n -00	CW>05D<40	CW-nach <40%, II Gr.gat, 6-30%	3	HA	1,26	112	CW-W
		Dęba	06-09-1-04-146 -n -99	CZ>05S<40	CZ-nach <40%, I Gr.gat, 6-30%	1	HA	2,70	112	CW-W
		Dęba	06-09-1-04-179 -f -00	CZ>05S<40	CZ-nach <40%, I Gr.gat, 6-30%	3	HA	2,34	112	CW-W
		Dęba	06-09-1-04-180 -g -00	CZ>30S<40	CZ-nach <40%, I Gr.gat,31-50%	5	HA	1,99	112	CW-W
		Dęba	06-09-1-04-182 -d -00	CZ>05S<40	CZ-nach <40%, I Gr.gat, 6-30%	3	HA	1,74	112	CW-W
		Dęba	06-09-1-04-230 -d -00	CW<05D<40	CW-nach <40%, II Gr.gat, < 5%	4	HA	1,24	112	CW-W
		Dęba	06-09-1-04-77 -c -00	CW>05D<40	CW-nach <40%, II Gr.gat, 6-30%	2	HA	0,44	112	CW-W
		Dęba	06-09-1-04-90 -d -00	CW<05D<40	CW-nach <40%, II Gr.gat, < 5%	4	HA	0,51	112	CW-W
Dęba	06-09-1-04-90 -d -00	CZ>05S<40	CZ-nach <40%, I Gr.gat, 6-30%	3	HA	2,07	112	CW-W		
H-POZ	H-POZ	Królowka	06-09-1-01-17 -a -01	PORZ-STOS	wyn.ukl.pozost.pozręb.w stosy	1	M3P	40,20	149	PORZ-STOS
		Królowka	06-09-1-01-3 -c -01	PORZ-STOS	wyn.ukl.pozost.pozręb.w stosy	1	M3P	18,00	149	PORZ-STOS
		Królowka	06-09-1-01-3 -h -01	PORZ-STOS	wyn.ukl.pozost.pozręb.w stosy	1	M3P	22,20	149	PORZ-STOS
		Królowka	06-09-1-01-3 -i -01	PORZ-STOS	wyn.ukl.pozost.pozręb.w stosy	1	M3P	140,40	149	PORZ-STOS
		Królowka	06-09-1-01-48 -h -01	PORZ MECH	Wyw pozost. drzewn. ciągnikiem	----	M3P	20,00	28	PORZ MECH
		Królowka	06-09-1-01-48 -h -01	PORZ-STOS	wyn.ukl.pozost.pozręb.w stosy	1	M3P	24,40	149	PORZ-STOS
		Królowka	06-09-1-01-64 -l -01	PORZ-STOS	wyn.ukl.pozost.pozręb.w stosy	1	M3P	30,60	149	PORZ-STOS
		Królowka	06-09-1-01-64 -m -01	PORZ-STOS	wyn.ukl.pozost.pozręb.w stosy	1	M3P	12,00	149	PORZ-STOS
		Bielawy	06-09-1-03-135 -k -01	PORZ MECH	Wyw pozost. drzewn. ciągnikiem	----	M3P	45,00	28	PORZ MECH
		Bielawy	06-09-1-03-135 -k -01	PORZ-STOS	wyn.ukl.pozost.pozręb.w stosy	2	M3P	20,00	149	PORZ-STOS
		Bielawy	06-09-1-03-220 -i -00	PORZ MECH	Wyw pozost. drzewn. ciągnikiem	----	M3P	46,00	28	PORZ MECH
HOD	MA-PORZ	Królowka	06-09-1-01-141A -f -00	WPOD-62N	Wyc.z.u.31-60%pokr.podsz.1-2.n	----	HA	0,29	19	WPOD-N
		Królowka	06-09-1-01-28 -i -00	WPOD-62N	Wyc.z.u.31-60%pokr.podsz.1-2.n	----	HA	2,67	19	WPOD-N
		Królowka	06-09-1-01-2 -c -00	WPOD>62N	Wyc.z.u.pow61%pokr.podsz.1-2.n	----	HA	0,90	19	WPOD-N
		Królowka	06-09-1-01-2 -n -00	WPOD-62N	Wyc.z.u.31-60%pokr.podsz.1-2.n	----	HA	1,57	19	WPOD-N
		Królowka	06-09-1-01-3 -i -99	PORZ-STOS	wyn.ukl.pozost.pozręb.w stosy	1	M3P	17,40	149	PORZ-STOS
		Królowka	06-09-1-01-47 -f -00	WPOD-32N	Wyc.z.u.10-30%pokr.podsz.1-2.n	----	HA	0,98	19	WPOD-N
		Królowka	06-09-1-01-47 -h -00	WPOD>62N	Wyc.z.u.pow61%pokr.podsz.1-2.n	----	HA	1,71	19	WPOD-N
		Królowka	06-09-1-01-47 -i -00	WPOD-62N	Wyc.z.u.31-60%pokr.podsz.1-2.n	----	HA	1,44	19	WPOD-N
		Królowka	06-09-1-01-61 -k -00	WPOD>62N	Wyc.z.u.pow61%pokr.podsz.1-2.n	----	HA	0,67	19	WPOD-N
		Królowka	06-09-1-01-62 -n -00	WPOD-62N	Wyc.z.u.31-60%pokr.podsz.1-2.n	----	HA	2,45	19	WPOD-N
		Grabiny	06-09-1-02-111 -f -99	WPOD>63N	Wyc.z.u.pow61%pokr.podsz.>2m. n	----	HA	2,96	19	WPOD-N
		Grabiny	06-09-1-02-112 -g -00	WPOD>63N	Wyc.z.u.pow61%pokr.podsz.>2m. n	----	HA	0,70	19	WPOD-N
		Grabiny	06-09-1-02-125 -k -00	WPOD>63N	Wyc.z.u.pow61%pokr.podsz.>2m. n	----	HA	1,91	19	WPOD-N
		Grabiny	06-09-1-02-126 -f -00	WPOD-63N	Wyc.z.u.31-60%pokr.podsz.>2m.n	----	HA	2,64	19	WPOD-N
		Grabiny	06-09-1-02-131 -f -00	WPOD>63N	Wyc.z.u.pow61%pokr.podsz.>2m. n	----	HA	3,78	19	WPOD-N
		Grabiny	06-09-1-02-183 -k -00	WPOD>63N	Wyc.z.u.pow61%pokr.podsz.>2m. n	----	HA	2,32	19	WPOD-N
		Grabiny	06-09-1-02-184 -j -00	WPOD>63N	Wyc.z.u.pow61%pokr.podsz.>2m. n	----	HA	4,20	19	WPOD-N
		Grabiny	06-09-1-02-44 -l -00	WPOD>63N	Wyc.z.u.pow61%pokr.podsz.>2m. n	----	HA	1,12	19	WPOD-N
		Grabiny	06-09-1-02-45A -a -00	WPOD-63N	Wyc.z.u.31-60%pokr.podsz.>2m.n	----	HA	1,84	19	WPOD-N
		Grabiny	06-09-1-02-45 -b -99	WPOD-63N	Wyc.z.u.31-60%pokr.podsz.>2m.n	----	HA	3,05	19	WPOD-N
		Grabiny	06-09-1-02-45 -i -99	WPOD>63N	Wyc.z.u.pow61%pokr.podsz.>2m. n	----	HA	3,36	19	WPOD-N
		Bielawy	06-09-1-03-139 -d -00	WPOD-62N	Wyc.z.u.31-60%pokr.podsz.1-2.n	----	HA	0,90	19	WPOD-N
		Bielawy	06-09-1-03-204 -h -99	WPOD-62N	Wyc.z.u.31-60%pokr.podsz.1-2.n	----	HA	0,26	19	WPOD-N
		Bielawy	06-09-1-03-204 -i -99	WPOD-62N	Wyc.z.u.31-60%pokr.podsz.1-2.n	----	HA	2,39	19	WPOD-N
		Bielawy	06-09-1-03-208 -c -00	WPOD-62N	Wyc.z.u.31-60%pokr.podsz.1-2.n	----	HA	2,70	19	WPOD-N



## Szczegółowy rozmiar prac według grup czynności, czynności i lokalizacji

## Pakiet: Pakiet 1

Dział	Grupa czynn.	Leśnictwo/ Szkołka/ Inwentarz	Adres	Kod czynności do wyceny	Nazwa czynności	Stopień trudności	J.M.	Ilość	Nr poz. OSTWPL	Kod czynności do rozliczeń
HOD	MA-PORZ	Bielawy	06-09-1-03-228 -p -00	WPOD-62N	Wyc.z.u.31-60%pokr.podsz.1-2.n	----	HA	1,21	19	WPOD-N
		Dęba	06-09-1-04-100 -d -00	WPOD-6BN	Wyc.b.u.31-60%pokr.podsz. niz	----	HA	1,51	21	WPOD-BN
		Dęba	06-09-1-04-100 -h -00	WPOD>6BN	Wyc.b.u.pow 60%pokr.podsz. niz	----	HA	1,68	21	WPOD-BN
		Dęba	06-09-1-04-103 -b -00	PPOD>63N	Wyn.z.u.pow61%pokr.podsz.>2m. n	----	HA	0,60	23	PPOD N
		Dęba	06-09-1-04-103 -b -00	WPOD-6BN	Wyc.b.u.31-60%pokr.podsz. niz	----	HA	3,80	21	WPOD-BN
		Dęba	06-09-1-04-147 -f -00	WPOD-6BN	Wyc.b.u.31-60%pokr.podsz. niz	----	HA	3,39	21	WPOD-BN
		Dęba	06-09-1-04-180 -h -00	WPOD>6BN	Wyc.b.u.pow 60%pokr.podsz. niz	----	HA	1,95	21	WPOD-BN
		Dęba	06-09-1-04-181 -i -00	WPOD>6BN	Wyc.b.u.pow 60%pokr.podsz. niz	----	HA	2,05	21	WPOD-BN
		Dęba	06-09-1-04-182 -f -00	WPOD>6BN	Wyc.b.u.pow 60%pokr.podsz. niz	1	HA	2,78	21	WPOD-BN
		Dęba	06-09-1-04-85 -a -00	WPOD-6BN	Wyc.b.u.31-60%pokr.podsz. niz	----	HA	1,70	21	WPOD-BN
		Dęba	06-09-1-04-87 -f -00	WPOD-3BN	Wyc.b.u.10-30%pokr.podsz. niz	----	HA	1,08	21	WPOD-BN
		Dęba	06-09-1-04-92 -f -00	WPOD-3BN	Wyc.b.u.10-30%pokr.podsz. niz	----	HA	0,74	21	WPOD-BN
		Dęba	06-09-1-04-92 -i -00	WPOD-6BN	Wyc.b.u.31-60%pokr.podsz. niz	----	HA	2,64	21	WPOD-BN
		Dęba	06-09-1-04-94 -c -99	WPOD-6BN	Wyc.b.u.31-60%pokr.podsz. niz	----	HA	0,59	21	WPOD-BN
HOD	MA-POZ	Grabiny	06-09-1-02-158 -h -00	GODZ OPR	Godziny transp.przy opryskach	----	H	1,00	26	OPR-UC
		Grabiny	06-09-1-02-158 -h -00	OPR-UC	Oprysk upraw opryskiwaczem	1	HA	1,51	26	OPR-UC
		Grabiny	06-09-1-02-158 -i -00	GODZ OPR	Godziny transp.przy opryskach	----	H	1,00	26	OPR-UC
		Grabiny	06-09-1-02-158 -i -00	OPR-UC	Oprysk upraw opryskiwaczem	1	HA	1,35	26	OPR-UC
		Grabiny	06-09-1-02-159 -c -00	GODZ OPR	Godziny transp.przy opryskach	----	H	1,00	26	OPR-UC
		Grabiny	06-09-1-02-159 -c -00	OPR-UC	Oprysk upraw opryskiwaczem	1	HA	0,95	26	OPR-UC
		Grabiny	06-09-1-02-43 -d -00	GODZ OPR	Godziny transp.przy opryskach	----	H	1,00	26	OPR-UC
		Grabiny	06-09-1-02-43 -d -00	OPR-UC	Oprysk upraw opryskiwaczem	1	HA	2,50	26	OPR-UC
		Bielawy	06-09-1-03-171A -c -00	GODZ OPR	Godziny transp.przy opryskach	----	H	1,00	26	OPR-UC
		Bielawy	06-09-1-03-171A -c -00	OPR-UC	Oprysk upraw opryskiwaczem	1	HA	2,50	26	OPR-UC
		Bielawy	06-09-1-03-171A -f -00	GODZ OPR	Godziny transp.przy opryskach	----	H	1,00	26	OPR-UC
		Bielawy	06-09-1-03-171A -f -00	OPR-UC	Oprysk upraw opryskiwaczem	1	HA	2,20	26	OPR-UC
		Bielawy	06-09-1-03-208 -c -00	GODZ OPR	Godziny transp.przy opryskach	----	H	1,00	26	OPR-UC
		Bielawy	06-09-1-03-208 -c -00	OPR-UC	Oprysk upraw opryskiwaczem	1	HA	2,70	26	OPR-UC
		Bielawy	06-09-1-03-225 -i -00	GODZ OPR	Godziny transp.przy opryskach	----	H	1,00	26	OPR-UC
		Bielawy	06-09-1-03-225 -i -00	OPR-UC	Oprysk upraw opryskiwaczem	1	HA	2,50	26	OPR-UC
		Bielawy	06-09-1-03-225 -o -00	GODZ OPR	Godziny transp.przy opryskach	1	H	1,00	26	OPR-UC
		Bielawy	06-09-1-03-225 -o -00	OPR-UC	Oprysk upraw opryskiwaczem	1	HA	3,50	26	OPR-UC
		Dęba	06-09-1-04-143 -n -00	GODZ OPR	Godziny transp.przy opryskach	1	H	1,00	26	OPR-UC
		Dęba	06-09-1-04-143 -n -00	OPR-UC	Oprysk upraw opryskiwaczem	2	HA	2,50	26	OPR-UC
Dęba	06-09-1-04-70 -b -00	GODZ OPR	Godziny transp.przy opryskach	1	H	1,00	26	OPR-UC		
Dęba	06-09-1-04-70 -b -00	OPR-UC	Oprysk upraw opryskiwaczem	1	HA	1,67	26	OPR-UC		
Dęba	06-09-1-04-88 -a -00	GODZ OPR	Godziny transp.przy opryskach	1	H	1,00	26	OPR-UC		
Dęba	06-09-1-04-88 -a -00	OPR-UC	Oprysk upraw opryskiwaczem	1	HA	2,63	26	OPR-UC		
HOD	ODN-GLEB	Królowka	06-09-1-01-12 -a -00	WYK-FRECZ	przyg.gleby.frezem w pasy	1	KMTR	17,98	72	WYK-FRECZ
		Królowka	06-09-1-01-12 -h -00	WYK-FRECZ	przyg.gleby.frezem w pasy	1	KMTR	3,06	72	WYK-FRECZ
		Królowka	06-09-1-01-27 -g -00	WYK-POGCZ	wyoryw.brzudz plug leś.z poglęb	2	KMTR	25,04	70	WYK-POGCZ
		Królowka	06-09-1-01-33 -f -00	WYK-POGCZ	wyoryw.brzudz plug leś.z poglęb	2	KMTR	10,39	70	WYK-POGCZ
		Królowka	06-09-1-01-40 -a -00	WYK-POGCZ	wyoryw.brzudz plug leś.z poglęb	1	KMTR	14,98	70	WYK-POGCZ
		Królowka	06-09-1-01-48 -l -00	WYK-POGCZ	wyoryw.brzudz plug leś.z poglęb	1	KMTR	8,05	70	WYK-POGCZ
		Królowka	06-09-1-01-61 -m -00	WYK-POGCZ	wyoryw.brzudz plug leś.z poglęb	1	KMTR	24,04	70	WYK-POGCZ
		Królowka	06-09-1-01-62 -b -00	WYK-POGCZ	wyoryw.brzudz plug leś.z poglęb	1	KMTR	23,77	70	WYK-POGCZ
		Królowka	06-09-1-01-63 -l -00	WYK-POGCZ	wyoryw.brzudz plug leś.z poglęb	1	KMTR	5,13	70	WYK-POGCZ
		Królowka	06-09-1-01-63 -m -00	WYK-POGCZ	wyoryw.brzudz plug leś.z poglęb	1	KMTR	12,52	70	WYK-POGCZ
		Królowka	06-09-1-01-68 -k -00	WYK-POGCZ	wyoryw.brzudz plug leś.z poglęb	1	KMTR	16,18	70	WYK-POGCZ
		Grabiny	06-09-1-02-110 -a -00	WYK-POGCZ	wyoryw.brzudz plug leś.z poglęb	2	KMTR	23,60	70	WYK-POGCZ
		Grabiny	06-09-1-02-112 -h -00	WYK-P5GCP	Wyoryw.brzudz plug l.pogl 0.5ha	2	KMTR	5,20	71	WYK-P5GCP
		Grabiny	06-09-1-02-129 -h -00	WYK-POGCZ	wyoryw.brzudz plug leś.z poglęb	2	KMTR	25,33	70	WYK-POGCZ
		Grabiny	06-09-1-02-158 -h -00	WYK-POGCZ	wyoryw.brzudz plug leś.z poglęb	2	KMTR	10,06	70	WYK-POGCZ
		Grabiny	06-09-1-02-158 -i -00	WYK-P5GCP	Wyoryw.brzudz plug l.pogl 0.5ha	2	KMTR	9,00	71	WYK-P5GCP
		Grabiny	06-09-1-02-159 -c -00	WYK-POGCZ	wyoryw.brzudz plug leś.z poglęb	2	KMTR	6,33	70	WYK-POGCZ

## Szczegółowy rozmiar prac według grup czynności, czynności i lokalizacji

## Pakiet: Pakiet 1

Dział	Grupa czynn.	Leśnictwo/ Szkółka/ Inwentarz	Adres	Kod czynności do wyceny	Nazwa czynności	Stopień trudności	J.M.	Ilość	Nr poz. OSTWPL	Kod czynności do rozliczeń
HOD	ODN-GLEB	Grabiny	06-09-1-02-183 -d -00	WYK-POGCZ	wyoryw.bruzd plug leś.z.pogłęb	2	KMTR	23,84	70	WYK-POGCZ
		Grabiny	06-09-1-02-189 -b -00	WYK-POGCZ	wyoryw.bruzd plug leś.z.pogłęb	1	KMTR	12,65	70	WYK-POGCZ
		Grabiny	06-09-1-02-43 -d -00	WYK-POGCZ	wyoryw.bruzd plug leś.z.pogłęb	1	KMTR	26,33	70	WYK-POGCZ
		Bielawy	06-09-1-03-171A -f -00	WYK-POGCZ	wyoryw.bruzd plug leś.z.pogłęb	2	KMTR	15,33	70	WYK-POGCZ
		Bielawy	06-09-1-03-208 -c -00	WYK-POGCZ	wyoryw.bruzd plug leś.z.pogłęb	1	KMTR	18,00	70	WYK-POGCZ
		Bielawy	06-09-1-03-225 -o -00	WYK-POGCZ	wyoryw.bruzd plug leś.z.pogłęb	1	KMTR	24,86	70	WYK-POGCZ
		Bielawy	06-09-1-03-229 -g -00	WYK-POGCZ	wyoryw.bruzd plug leś.z.pogłęb	1	KMTR	13,00	70	WYK-POGCZ
		Dęba	06-09-1-04-102 -c -99	WYK-POGCZ	wyoryw.bruzd plug leś.z.pogłęb	1	KMTR	19,40	70	WYK-POGCZ
		Dęba	06-09-1-04-143 -n -00	WYK-POGCZ	wyoryw.bruzd plug leś.z.pogłęb	2	KMTR	22,31	70	WYK-POGCZ
		Dęba	06-09-1-04-144 -b -99	WYK-P5GCP	Wyoryw.bruzd plug l.pogl 0.5ha	2	KMTR	8,86	71	WYK-P5GCP
		Dęba	06-09-1-04-145 -h -99	WYK-POGCZ	wyoryw.bruzd plug leś.z.pogłęb	1	KMTR	14,93	70	WYK-POGCZ
		Dęba	06-09-1-04-150 -h -00	WYK-POGCZ	wyoryw.bruzd plug leś.z.pogłęb	1	KMTR	16,33	70	WYK-POGCZ
		Dęba	06-09-1-04-151 -d -00	WYK-POGCZ	wyoryw.bruzd plug leś.z.pogłęb	2	KMTR	10,67	70	WYK-POGCZ
		Dęba	06-09-1-04-70 -a -00	WYK-POGCZ	wyoryw.bruzd plug leś.z.pogłęb	1	KMTR	6,00	70	WYK-POGCZ
		Dęba	06-09-1-04-70 -b -00	WYK-POGCZ	wyoryw.bruzd plug leś.z.pogłęb	1	KMTR	11,13	70	WYK-POGCZ
		Dęba	06-09-1-04-88 -a -00	WYK-POGCZ	wyoryw.bruzd plug leś.z.pogłęb	1	KMTR	17,53	70	WYK-POGCZ
		Dęba	06-09-1-04-91 -d -00	WYK-POGCZ	wyoryw.bruzd plug leś.z.pogłęb	2	KMTR	17,40	70	WYK-POGCZ
		Dęba	06-09-1-04-91 -g -00	WYK-P5GCP	Wyoryw.bruzd plug l.pogl 0.5ha	2	KMTR	4,73	71	WYK-P5GCP
		Dęba	06-09-1-04-94 -a -00	WYK-P5GCP	Wyoryw.bruzd plug l.pogl 0.5ha	2	KMTR	3,73	71	WYK-P5GCP
HOD	ODN-IIP	Grabiny	06-09-1-02-126 -d -00	DOŁ-2I	dolow. 2-3 lat. igl. z donies.	1	TSZT	0,50	103	DOW-SADZ
		Grabiny	06-09-1-02-126 -d -00	DOW-SADZ	dowóz sadzonek	1	TSZT	0,50	103	DOW-SADZ
		Grabiny	06-09-1-02-126 -d -00	SAD-B<300	sadz.zakryty s.korz.brył do300	2	TSZT	0,50	97	SAD-BRYŁ
		Grabiny	06-09-1-02-126 -d -00	ZAŁ-2IL	załad.2-3l.igl.rozład. zabezp.	1	TSZT	0,50	103	DOW-SADZ
	ODN-ZŁOŻ	Królowka	06-09-1-01-25 -i -00	DOŁ-2L	dolow. 2-3 l liśc. z donies.	1	TSZT	7,65	103	DOW-SADZ
		Królowka	06-09-1-01-25 -i -00	DOW-SADZ	dowóz sadzonek	1	TSZT	17,23	103	DOW-SADZ
		Królowka	06-09-1-01-25 -i -00	SADZ-WM	sadzenie wielolatek w jamkę	2	TSZT	17,23	95	SADZ WIEL
		Królowka	06-09-1-01-25 -i -00	ZAŁ-2IL	załad.2-3l.igl.rozład. zabezp.	1	TSZT	9,58	103	DOW-SADZ
		Królowka	06-09-1-01-25 -i -00	ZAŁ-2LL	załad.2-3l.liś.rozład. zabezp.	1	TSZT	7,65	103	DOW-SADZ
		Królowka	06-09-1-01-36 -c -00	DOW-SADZ	dowóz sadzonek	1	TSZT	14,75	103	DOW-SADZ
		Królowka	06-09-1-01-36 -c -00	SADZ-WM	sadzenie wielolatek w jamkę	1	TSZT	14,75	95	SADZ WIEL
		Królowka	06-09-1-01-36 -c -00	ZAŁ-2IL	załad.2-3l.igl.rozład. zabezp.	1	TSZT	14,75	103	DOW-SADZ
		Grabiny	06-09-1-02-118 -a -00	DOŁ-2I	dolow. 2-3 lat. igl. z donies.	1	TSZT	1,42	103	DOW-SADZ
		Grabiny	06-09-1-02-118 -a -00	DOŁ-2L	dolow. 2-3 l liśc. z donies.	1	TSZT	4,31	103	DOW-SADZ
		Grabiny	06-09-1-02-118 -a -00	DOŁ-4L	dolow. 4-5 lat. liśc. z donies.	1	TSZT	0,50	103	DOW-SADZ
		Grabiny	06-09-1-02-118 -a -00	DOW-SADZ	dowóz sadzonek	1	TSZT	35,75	103	DOW-SADZ
		Grabiny	06-09-1-02-118 -a -00	SADZ-1KP	sadz.1 latek kostur pasy/taler	2	TSZT	29,52	94	SADZ 1R
		Grabiny	06-09-1-02-118 -a -00	SADZ-WM	sadzenie wielolatek w jamkę	2	TSZT	6,23	95	SADZ WIEL
		Grabiny	06-09-1-02-118 -a -00	ZAŁ-1IL	załad.1lat.igl.rozład.-zabezp.	1	TSZT	29,52	103	DOW-SADZ
Grabiny		06-09-1-02-118 -a -00	ZAŁ-2IL	załad.2-3l.igl.rozład. zabezp.	1	TSZT	1,42	103	DOW-SADZ	
Grabiny		06-09-1-02-118 -a -00	ZAŁ-2LL	załad.2-3l.liś.rozład. zabezp.	1	TSZT	4,31	103	DOW-SADZ	
Grabiny		06-09-1-02-118 -a -00	ZAŁ-4LL	załad.4-5l.liś.rozład. zabezp.	1	TSZT	0,50	103	DOW-SADZ	
Grabiny		06-09-1-02-120 -a -00	DOŁ-4L	dolow. 4-5 lat. liśc. z donies.	1	TSZT	0,25	103	DOW-SADZ	
Grabiny		06-09-1-02-120 -a -00	DOW-SADZ	dowóz sadzonek	1	TSZT	18,06	103	DOW-SADZ	
Grabiny	06-09-1-02-120 -a -00	SADZ-1KP	sadz.1 latek kostur pasy/taler	1	TSZT	17,81	94	SADZ 1R		
Grabiny	06-09-1-02-120 -a -00	SADZ-WM	sadzenie wielolatek w jamkę	1	TSZT	0,25	95	SADZ WIEL		
Grabiny	06-09-1-02-120 -a -00	ZAŁ-1IL	załad.1lat.igl.rozład.-zabezp.	1	TSZT	17,81	103	DOW-SADZ		
Grabiny	06-09-1-02-120 -a -00	ZAŁ-4LL	załad.4-5l.liś.rozład. zabezp.	1	TSZT	0,25	103	DOW-SADZ		
Grabiny	06-09-1-02-128 -f -00	DOŁ-2L	dolow. 2-3 l liśc. z donies.	1	TSZT	10,51	103	DOW-SADZ		
Grabiny	06-09-1-02-128 -f -00	DOŁ-4L	dolow. 4-5 lat. liśc. z donies.	1	TSZT	0,25	103	DOW-SADZ		
Grabiny	06-09-1-02-128 -f -00	DOW-SADZ	dowóz sadzonek	1	TSZT	10,76	103	DOW-SADZ		
Grabiny	06-09-1-02-128 -f -00	SADZ-WM	sadzenie wielolatek w jamkę	1	TSZT	10,76	95	SADZ WIEL		
Grabiny	06-09-1-02-128 -f -00	ZAŁ-2LL	załad.2-3l.liś.rozład. zabezp.	1	TSZT	10,51	103	DOW-SADZ		
Grabiny	06-09-1-02-128 -f -00	ZAŁ-4LL	załad.4-5l.liś.rozład. zabezp.	1	TSZT	0,25	103	DOW-SADZ		
Grabiny	06-09-1-02-132 -a -00	DOŁ-4L	dolow. 4-5 lat. liśc. z donies.	1	TSZT	0,25	103	DOW-SADZ		
Grabiny	06-09-1-02-132 -a -00	DOW-SADZ	dowóz sadzonek	1	TSZT	24,54	103	DOW-SADZ		
Grabiny	06-09-1-02-132 -a -00	SADZ-1KP	sadz.1 latek kostur pasy/taler	1	TSZT	24,29	94	SADZ 1R		

## Szczegółowy rozmiar prac według grup czynności, czynności i lokalizacji

## Pakiet: Pakiet 1

Dział	Grupa czynn.	Leśnictwo/ Szkołka/ Inwentarz	Adres	Kod czynności do wyceny	Nazwa czynności	Stopień trudności	J.M.	Ilość	Nr poz. OSTWPL	Kod czynności do rozliczeń
HOD	ODN-ZŁOŻ	Grabiny	06-09-1-02-132 -a -00	SADZ-WM	sadzenie wieloletek w jamkę	1	TSZT	0,25	95	SADZ WIEL
		Grabiny	06-09-1-02-132 -a -00	ZAŁ-1IL	załad.1lat.igl.rozład.-zabezp.	1	TSZT	24,29	103	DOW-SADZ
		Grabiny	06-09-1-02-132 -a -00	ZAŁ-4LL	załad.4-5l.liś.rozład. zabezp.	1	TSZT	0,25	103	DOW-SADZ
		Grabiny	06-09-1-02-132 -c -00	DOŁ-4L	dołow. 4-5 lat. liśc. z donies	1	TSZT	0,25	103	DOW-SADZ
		Grabiny	06-09-1-02-132 -c -00	DOW-SADZ	dowóz sadzonek	1	TSZT	23,96	103	DOW-SADZ
		Grabiny	06-09-1-02-132 -c -00	SADZ-1KP	sadz.1 latek kostur pasy/taler	1	TSZT	23,71	94	SADZ 1R
		Grabiny	06-09-1-02-132 -c -00	SADZ-WM	sadzenie wieloletek w jamkę	1	TSZT	0,25	95	SADZ WIEL
		Grabiny	06-09-1-02-132 -c -00	ZAŁ-1IL	załad.1lat.igl.rozład.-zabezp.	1	TSZT	23,71	103	DOW-SADZ
		Grabiny	06-09-1-02-132 -c -00	ZAŁ-4LL	załad.4-5l.liś.rozład. zabezp.	1	TSZT	0,25	103	DOW-SADZ
		Grabiny	06-09-1-02-157 -c -00	DOŁ-2L	dołow. 2-3 l liśc. z donies.	1	TSZT	3,45	103	DOW-SADZ
		Grabiny	06-09-1-02-157 -c -00	DOŁ-4L	dołow. 4-5 lat. liśc. z donies	1	TSZT	0,20	103	DOW-SADZ
		Grabiny	06-09-1-02-157 -c -00	DOW-SADZ	dowóz sadzonek	1	TSZT	3,65	103	DOW-SADZ
		Grabiny	06-09-1-02-157 -c -00	SADZ-WM	sadzenie wieloletek w jamkę	2	TSZT	3,65	95	SADZ WIEL
		Grabiny	06-09-1-02-157 -c -00	ZAŁ-2LL	załad.2-3l.liś.rozład. zabezp.	1	TSZT	3,45	103	DOW-SADZ
		Grabiny	06-09-1-02-157 -c -00	ZAŁ-4LL	załad.4-5l.liś.rozład. zabezp.	1	TSZT	0,20	103	DOW-SADZ
		Grabiny	06-09-1-02-161 -g -01	DOŁ-2L	dołow. 2-3 l liśc. z donies.	1	TSZT	10,43	103	DOW-SADZ
		Grabiny	06-09-1-02-161 -g -01	DOŁ-4L	dołow. 4-5 lat. liśc. z donies	1	TSZT	0,20	103	DOW-SADZ
		Grabiny	06-09-1-02-161 -g -01	DOW-SADZ	dowóz sadzonek	1	TSZT	10,63	103	DOW-SADZ
		Grabiny	06-09-1-02-161 -g -01	SADZ-WM	sadzenie wieloletek w jamkę	2	TSZT	10,63	95	SADZ WIEL
		Grabiny	06-09-1-02-161 -g -01	ZAŁ-2LL	załad.2-3l.liś.rozład. zabezp.	1	TSZT	10,43	103	DOW-SADZ
		Grabiny	06-09-1-02-161 -g -01	ZAŁ-4LL	załad.4-5l.liś.rozład. zabezp.	1	TSZT	0,20	103	DOW-SADZ
		Bielawy	06-09-1-03-171A -c -00	DOŁ-2I	dołow. 2-3 lat. igl. z donies.	1	TSZT	0,25	103	DOW-SADZ
		Bielawy	06-09-1-03-171A -c -00	DOŁ-2L	dołow. 2-3 l liśc. z donies.	1	TSZT	1,17	103	DOW-SADZ
		Bielawy	06-09-1-03-171A -c -00	DOW-SADZ	dowóz sadzonek	1	TSZT	35,37	103	DOW-SADZ
		Bielawy	06-09-1-03-171A -c -00	SADZ-1KP	sadz.1 latek kostur pasy/taler	1	TSZT	30,00	94	SADZ 1R
		Bielawy	06-09-1-03-171A -c -00	SADZ-1M	sadzenie 1 latek w jamkę	1	TSZT	3,95	94	SADZ 1R
		Bielawy	06-09-1-03-171A -c -00	SADZ-WM	sadzenie wieloletek w jamkę	1	TSZT	1,42	95	SADZ WIEL
		Bielawy	06-09-1-03-171A -c -00	ZAŁ-1IP	zał.rozł.zabezp.1l.igl.pojemn.	1	TSZT	33,95	103	DOW-SADZ
		Bielawy	06-09-1-03-171A -c -00	ZAŁ-2IL	załad.2-3l.igl.rozład. zabezp.	1	TSZT	0,25	103	DOW-SADZ
		Bielawy	06-09-1-03-171A -c -00	ZAŁ-2LL	załad.2-3l.liś.rozład. zabezp.	1	TSZT	1,17	103	DOW-SADZ
		Bielawy	06-09-1-03-195 -o -00	DOŁ-2L	dołow. 2-3 l liśc. z donies.	1	TSZT	0,20	103	DOW-SADZ
		Bielawy	06-09-1-03-195 -o -00	DOW-SADZ	dowóz sadzonek	1	TSZT	24,82	103	DOW-SADZ
		Bielawy	06-09-1-03-195 -o -00	SADZ-1KP	sadz.1 latek kostur pasy/taler	1	TSZT	24,62	94	SADZ 1R
		Bielawy	06-09-1-03-195 -o -00	SADZ-WM	sadzenie wieloletek w jamkę	1	TSZT	0,20	95	SADZ WIEL
		Bielawy	06-09-1-03-195 -o -00	ZAŁ-1IP	zał.rozł.zabezp.1l.igl.pojemn.	1	TSZT	24,62	103	DOW-SADZ
		Bielawy	06-09-1-03-195 -o -00	ZAŁ-2LL	załad.2-3l.liś.rozład. zabezp.	1	TSZT	0,20	103	DOW-SADZ
		Bielawy	06-09-1-03-225 -i -00	DOŁ-2L	dołow. 2-3 l liśc. z donies.	1	TSZT	2,36	103	DOW-SADZ
		Bielawy	06-09-1-03-225 -i -00	DOW-SADZ	dowóz sadzonek	1	TSZT	39,39	103	DOW-SADZ
		Bielawy	06-09-1-03-225 -i -00	SADZ-1KP	sadz.1 latek kostur pasy/taler	1	TSZT	37,03	94	SADZ 1R
		Bielawy	06-09-1-03-225 -i -00	SADZ-WM	sadzenie wieloletek w jamkę	1	TSZT	2,36	95	SADZ WIEL
		Bielawy	06-09-1-03-225 -i -00	ZAŁ-1IP	zał.rozł.zabezp.1l.igl.pojemn.	1	TSZT	37,03	103	DOW-SADZ
		Bielawy	06-09-1-03-225 -i -00	ZAŁ-2LL	załad.2-3l.liś.rozład. zabezp.	1	TSZT	2,36	103	DOW-SADZ
		Dęba	06-09-1-04-103 -d -00	DOŁ-2L	dołow. 2-3 l liśc. z donies.	1	TSZT	13,32	103	DOW-SADZ
		Dęba	06-09-1-04-103 -d -00	DOW-SADZ	dowóz sadzonek	1	TSZT	13,32	103	DOW-SADZ
		Dęba	06-09-1-04-103 -d -00	SADZ-WM	sadzenie wieloletek w jamkę	1	TSZT	13,32	95	SADZ WIEL
		Dęba	06-09-1-04-103 -d -00	ZAŁ-2LL	załad.2-3l.liś.rozład. zabezp.	1	TSZT	13,32	103	DOW-SADZ
		Dęba	06-09-1-04-151 -k -00	DOŁ-2L	dołow. 2-3 l liśc. z donies.	1	TSZT	12,48	103	DOW-SADZ
		Dęba	06-09-1-04-151 -k -00	DOW-SADZ	dowóz sadzonek	1	TSZT	12,48	103	DOW-SADZ
		Dęba	06-09-1-04-151 -k -00	SADZ-WM	sadzenie wieloletek w jamkę	2	TSZT	12,48	95	SADZ WIEL
		Dęba	06-09-1-04-151 -k -00	ZAŁ-2LL	załad.2-3l.liś.rozład. zabezp.	1	TSZT	12,48	103	DOW-SADZ
Dęba	06-09-1-04-72 -f -00	DOŁ-2I	dołow. 2-3 lat. igl. z donies.	1	TSZT	28,23	103	DOW-SADZ		
Dęba	06-09-1-04-72 -f -00	DOW-SADZ	dowóz sadzonek	1	TSZT	28,23	103	DOW-SADZ		
Dęba	06-09-1-04-72 -f -00	SADZ-WM	sadzenie wieloletek w jamkę	1	TSZT	28,23	95	SADZ WIEL		
Dęba	06-09-1-04-72 -f -00	ZAŁ-2IL	załad.2-3l.igl.rozład. zabezp.	1	TSZT	28,23	103	DOW-SADZ		
Dęba	06-09-1-04-85 -h -99	DOŁ-2I	dołow. 2-3 lat. igl. z donies.	1	TSZT	31,52	103	DOW-SADZ		
Dęba	06-09-1-04-85 -h -99	DOW-SADZ	dowóz sadzonek	1	TSZT	31,52	103	DOW-SADZ		

## Szczegółowy rozmiar prac według grup czynności, czynności i lokalizacji

## Pakiet: Pakiet 1

Dział	Grupa czynn.	Leśnictwo/ Szkołka/ Inwentarz	Adres	Kod czynności do wyceny	Nazwa czynności	Stopień trudności	J.M.	Ilość	Nr poz. OSTWPL	Kod czynności do rozliczeń
ODN-ZŁOŻ		Dęba	06-09-1-04-85 -h -99	SADZ-WM	sadzenie wieloletek w jamkę	2	TSZT	31,52	95	SADZ WIEL
		Dęba	06-09-1-04-85 -h -99	ZAŁ-2IL	załad.2-3l.igl.rozład. zabezp.	1	TSZT	31,52	103	DOW-SADZ
		Dęba	06-09-1-04-95 -g -00	DOŁ-2I	dołow. 2-3 lat. igl. z donies.	1	TSZT	27,05	103	DOW-SADZ
		Dęba	06-09-1-04-95 -g -00	DOW-SADZ	dowóz sadzonek	1	TSZT	27,05	103	DOW-SADZ
		Dęba	06-09-1-04-95 -g -00	SADZ-WM	sadzenie wieloletek w jamkę	2	TSZT	27,05	95	SADZ WIEL
		Dęba	06-09-1-04-95 -g -00	ZAŁ-2IL	załad.2-3l.igl.rozład. zabezp.	1	TSZT	27,05	103	DOW-SADZ
HOD	ODN-ZRB	Królowka	06-09-1-01-15 -c -00	DOŁ-2L	dołow. 2-3 l liśc. z donies.	1	TSZT	5,53	103	DOW-SADZ
		Królowka	06-09-1-01-15 -c -00	DOW-SADZ	dowóz sadzonek	1	TSZT	25,45	103	DOW-SADZ
		Królowka	06-09-1-01-15 -c -00	SADZ-1M	sadzenie 1 latek w jamkę	1	TSZT	5,45	94	SADZ 1R
		Królowka	06-09-1-01-15 -c -00	SADZ-WM	sadzenie wieloletek w jamkę	1	TSZT	20,00	95	SADZ WIEL
		Królowka	06-09-1-01-15 -c -00	ZAŁ-2IL	załad.2-3l.igl.rozład. zabezp.	1	TSZT	19,92	103	DOW-SADZ
		Królowka	06-09-1-01-15 -c -00	ZAŁ-2LL	załad.2-3l.liś.rozład. zabezp.	1	TSZT	5,53	103	DOW-SADZ
		Królowka	06-09-1-01-20 -o -00	DOŁ-2L	dołow. 2-3 l liśc. z donies.	1	TSZT	3,03	103	DOW-SADZ
		Królowka	06-09-1-01-20 -o -00	DOW-SADZ	dowóz sadzonek	1	TSZT	14,61	103	DOW-SADZ
		Królowka	06-09-1-01-20 -o -00	SADZ-WM	sadzenie wieloletek w jamkę	1	TSZT	14,61	95	SADZ WIEL
		Królowka	06-09-1-01-20 -o -00	ZAŁ-2IL	załad.2-3l.igl.rozład. zabezp.	1	TSZT	11,58	103	DOW-SADZ
		Królowka	06-09-1-01-20 -o -00	ZAŁ-2LL	załad.2-3l.liś.rozład. zabezp.	1	TSZT	3,03	103	DOW-SADZ
		Królowka	06-09-1-01-22 -b -00	DOŁ-2L	dołow. 2-3 l liśc. z donies.	1	TSZT	4,21	103	DOW-SADZ
		Królowka	06-09-1-01-22 -b -00	DOW-SADZ	dowóz sadzonek	1	TSZT	20,21	103	DOW-SADZ
		Królowka	06-09-1-01-22 -b -00	SADZ-WM	sadzenie wieloletek w jamkę	1	TSZT	20,21	95	SADZ WIEL
		Królowka	06-09-1-01-22 -b -00	ZAŁ-2IL	załad.2-3l.igl.rozład. zabezp.	1	TSZT	16,00	103	DOW-SADZ
		Królowka	06-09-1-01-22 -b -00	ZAŁ-2LL	załad.2-3l.liś.rozład. zabezp.	1	TSZT	4,21	103	DOW-SADZ
		Królowka	06-09-1-01-22 -d -00	DOŁ-2L	dołow. 2-3 l liśc. z donies.	1	TSZT	1,54	103	DOW-SADZ
		Królowka	06-09-1-01-22 -d -00	DOW-SADZ	dowóz sadzonek	1	TSZT	11,54	103	DOW-SADZ
		Królowka	06-09-1-01-22 -d -00	SADZ-WM	sadzenie wieloletek w jamkę	1	TSZT	11,54	95	SADZ WIEL
		Królowka	06-09-1-01-22 -d -00	ZAŁ-2IL	załad.2-3l.igl.rozład. zabezp.	1	TSZT	10,00	103	DOW-SADZ
		Królowka	06-09-1-01-22 -d -00	ZAŁ-2LL	załad.2-3l.liś.rozład. zabezp.	1	TSZT	1,54	103	DOW-SADZ
		Królowka	06-09-1-01-22 -i -00	DOŁ-2L	dołow. 2-3 l liśc. z donies.	1	TSZT	2,05	103	DOW-SADZ
		Królowka	06-09-1-01-22 -i -00	DOW-SADZ	dowóz sadzonek	1	TSZT	15,63	103	DOW-SADZ
		Królowka	06-09-1-01-22 -i -00	SADZ-WM	sadzenie wieloletek w jamkę	1	TSZT	15,63	95	SADZ WIEL
		Królowka	06-09-1-01-22 -i -00	ZAŁ-2IL	załad.2-3l.igl.rozład. zabezp.	1	TSZT	13,58	103	DOW-SADZ
		Królowka	06-09-1-01-22 -i -00	ZAŁ-2LL	załad.2-3l.liś.rozład. zabezp.	1	TSZT	2,05	103	DOW-SADZ
		Królowka	06-09-1-01-49 -k -99	DOŁ-2L	dołow. 2-3 l liśc. z donies.	1	TSZT	6,67	103	DOW-SADZ
		Królowka	06-09-1-01-49 -k -99	DOW-SADZ	dowóz sadzonek	1	TSZT	32,34	103	DOW-SADZ
		Królowka	06-09-1-01-49 -k -99	SADZ-WM	sadzenie wieloletek w jamkę	1	TSZT	32,34	95	SADZ WIEL
		Królowka	06-09-1-01-49 -k -99	ZAŁ-2IL	załad.2-3l.igl.rozład. zabezp.	1	TSZT	25,67	103	DOW-SADZ
		Królowka	06-09-1-01-49 -k -99	ZAŁ-2LL	załad.2-3l.liś.rozład. zabezp.	1	TSZT	6,67	103	DOW-SADZ
		Królowka	06-09-1-01-51 -h -00	DOŁ-2L	dołow. 2-3 l liśc. z donies.	1	TSZT	0,90	103	DOW-SADZ
		Królowka	06-09-1-01-51 -h -00	DOW-SADZ	dowóz sadzonek	1	TSZT	4,18	103	DOW-SADZ
		Królowka	06-09-1-01-51 -h -00	SADZ-WM	sadzenie wieloletek w jamkę	1	TSZT	4,18	95	SADZ WIEL
		Królowka	06-09-1-01-51 -h -00	ZAŁ-2IL	załad.2-3l.igl.rozład. zabezp.	1	TSZT	3,28	103	DOW-SADZ
		Królowka	06-09-1-01-51 -h -00	ZAŁ-2LL	załad.2-3l.liś.rozład. zabezp.	1	TSZT	0,90	103	DOW-SADZ
		Królowka	06-09-1-01-61 -d -00	DOŁ-2L	dołow. 2-3 l liśc. z donies.	1	TSZT	4,20	103	DOW-SADZ
		Królowka	06-09-1-01-61 -d -00	DOW-SADZ	dowóz sadzonek	1	TSZT	32,16	103	DOW-SADZ
		Królowka	06-09-1-01-61 -d -00	SADZ-WM	sadzenie wieloletek w jamkę	1	TSZT	32,16	95	SADZ WIEL
		Królowka	06-09-1-01-61 -d -00	ZAŁ-2IL	załad.2-3l.igl.rozład. zabezp.	1	TSZT	27,96	103	DOW-SADZ
		Królowka	06-09-1-01-61 -d -00	ZAŁ-2LL	załad.2-3l.liś.rozład. zabezp.	1	TSZT	4,20	103	DOW-SADZ
		Królowka	06-09-1-01-61 -i -00	DOŁ-2L	dołow. 2-3 l liśc. z donies.	1	TSZT	2,70	103	DOW-SADZ
		Królowka	06-09-1-01-61 -i -00	DOW-SADZ	dowóz sadzonek	1	TSZT	18,62	103	DOW-SADZ
		Królowka	06-09-1-01-61 -i -00	SADZ-WM	sadzenie wieloletek w jamkę	1	TSZT	18,62	95	SADZ WIEL
		Królowka	06-09-1-01-61 -i -00	ZAŁ-2IL	załad.2-3l.igl.rozład. zabezp.	1	TSZT	15,92	103	DOW-SADZ
		Królowka	06-09-1-01-61 -i -00	ZAŁ-2LL	załad.2-3l.liś.rozład. zabezp.	1	TSZT	2,70	103	DOW-SADZ
		Grabiny	06-09-1-02-108 -a -00	DOŁ-2I	dołow. 2-3 lat. igl. z donies.	1	TSZT	0,53	103	DOW-SADZ
		Grabiny	06-09-1-02-108 -a -00	DOŁ-2L	dołow. 2-3 l liśc. z donies.	1	TSZT	1,82	103	DOW-SADZ
		Grabiny	06-09-1-02-108 -a -00	DOŁ-4L	dołow. 4-5 lat. liśc. z donies.	1	TSZT	0,25	103	DOW-SADZ
		Grabiny	06-09-1-02-108 -a -00	DOW-SADZ	dowóz sadzonek	1	TSZT	26,12	103	DOW-SADZ

## Szczegółowy rozmiar prac według grup czynności, czynności i lokalizacji

## Pakiet: Pakiet 1

Dział	Grupa czynn.	Leśnictwo/ Szkołka/ Inwentarz	Adres	Kod czynności do wyceny	Nazwa czynności	Stopień trudności	J.M.	Ilość	Nr poz. OSTWPL	Kod czynności do rozliczeń
HOD	ODN-ZRB	Grabiny	06-09-1-02-108 -a -00	SADZ-1KP	sadz.1 latek kostur pasy/taler	1	TSZT	20,00	94	SADZ 1R
		Grabiny	06-09-1-02-108 -a -00	SADZ-1M	sadzenie 1 latek w jamkę	1	TSZT	3,52	94	SADZ 1R
		Grabiny	06-09-1-02-108 -a -00	SADZ-WM	sadzenie wielolatek w jamkę	1	TSZT	2,60	95	SADZ WIEL
		Grabiny	06-09-1-02-108 -a -00	ZAŁ-1IL	załad.1lat.igl.rozład.-zabezp.	1	TSZT	23,52	103	DOW-SADZ
		Grabiny	06-09-1-02-108 -a -00	ZAŁ-2IL	załad.2-3l.igl.rozład. zabezp.	1	TSZT	0,53	103	DOW-SADZ
		Grabiny	06-09-1-02-108 -a -00	ZAŁ-2LL	załad.2-3l.liś.rozład. zabezp.	1	TSZT	1,82	103	DOW-SADZ
		Grabiny	06-09-1-02-108 -a -00	ZAŁ-4LL	załad.4-5l.liś.rozład. zabezp.	1	TSZT	0,25	103	DOW-SADZ
		Grabiny	06-09-1-02-108 -f -01	DOŁ-2I	dołow. 2-3 lat. igl. z donies.	1	TSZT	0,33	103	DOW-SADZ
		Grabiny	06-09-1-02-108 -f -01	DOŁ-2L	dołow. 2-3 l liśc. z donies.	1	TSZT	6,27	103	DOW-SADZ
		Grabiny	06-09-1-02-108 -f -01	DOŁ-4L	dołow. 4-5 lat. liśc. z donies	1	TSZT	0,25	103	DOW-SADZ
		Grabiny	06-09-1-02-108 -f -01	DOW-SADZ	dowóz sadzonek	1	TSZT	32,95	103	DOW-SADZ
		Grabiny	06-09-1-02-108 -f -01	SADZ-1KP	sadz.1 latek kostur pasy/taler	1	TSZT	26,10	94	SADZ 1R
		Grabiny	06-09-1-02-108 -f -01	SADZ-WM	sadzenie wielolatek w jamkę	1	TSZT	6,85	95	SADZ WIEL
		Grabiny	06-09-1-02-108 -f -01	ZAŁ-1IL	załad.1lat.igl.rozład.-zabezp.	1	TSZT	26,10	103	DOW-SADZ
		Grabiny	06-09-1-02-108 -f -01	ZAŁ-2IL	załad.2-3l.igl.rozład. zabezp.	1	TSZT	0,33	103	DOW-SADZ
		Grabiny	06-09-1-02-108 -f -01	ZAŁ-2LL	załad.2-3l.liś.rozład. zabezp.	1	TSZT	6,27	103	DOW-SADZ
		Grabiny	06-09-1-02-108 -f -01	ZAŁ-4LL	załad.4-5l.liś.rozład. zabezp.	1	TSZT	0,25	103	DOW-SADZ
		Grabiny	06-09-1-02-110 -b -01	DOŁ-2I	dołow. 2-3 lat. igl. z donies.	1	TSZT	0,18	103	DOW-SADZ
		Grabiny	06-09-1-02-110 -b -01	DOŁ-2L	dołow. 2-3 l liśc. z donies.	1	TSZT	4,70	103	DOW-SADZ
		Grabiny	06-09-1-02-110 -b -01	DOŁ-4L	dołow. 4-5 lat. liśc. z donies	1	TSZT	0,25	103	DOW-SADZ
		Grabiny	06-09-1-02-110 -b -01	DOW-SADZ	dowóz sadzonek	1	TSZT	21,32	103	DOW-SADZ
		Grabiny	06-09-1-02-110 -b -01	SADZ-1KP	sadz.1 latek kostur pasy/taler	1	TSZT	16,19	94	SADZ 1R
		Grabiny	06-09-1-02-110 -b -01	SADZ-WM	sadzenie wielolatek w jamkę	1	TSZT	5,13	95	SADZ WIEL
		Grabiny	06-09-1-02-110 -b -01	ZAŁ-1IL	załad.1lat.igl.rozład.-zabezp.	1	TSZT	16,19	103	DOW-SADZ
		Grabiny	06-09-1-02-110 -b -01	ZAŁ-2IL	załad.2-3l.igl.rozład. zabezp.	1	TSZT	0,18	103	DOW-SADZ
		Grabiny	06-09-1-02-110 -b -01	ZAŁ-2LL	załad.2-3l.liś.rozład. zabezp.	1	TSZT	4,70	103	DOW-SADZ
		Grabiny	06-09-1-02-110 -b -01	ZAŁ-4LL	załad.4-5l.liś.rozład. zabezp.	1	TSZT	0,25	103	DOW-SADZ
		Grabiny	06-09-1-02-116 -a -01	DOŁ-2I	dołow. 2-3 lat. igl. z donies.	1	TSZT	0,33	103	DOW-SADZ
		Grabiny	06-09-1-02-116 -a -01	DOŁ-2L	dołow. 2-3 l liśc. z donies.	1	TSZT	3,92	103	DOW-SADZ
		Grabiny	06-09-1-02-116 -a -01	DOŁ-4L	dołow. 4-5 lat. liśc. z donies	1	TSZT	0,25	103	DOW-SADZ
		Grabiny	06-09-1-02-116 -a -01	DOW-SADZ	dowóz sadzonek	1	TSZT	29,64	103	DOW-SADZ
		Grabiny	06-09-1-02-116 -a -01	SADZ-1KP	sadz.1 latek kostur pasy/taler	1	TSZT	25,14	94	SADZ 1R
		Grabiny	06-09-1-02-116 -a -01	SADZ-WM	sadzenie wielolatek w jamkę	1	TSZT	4,50	95	SADZ WIEL
		Grabiny	06-09-1-02-116 -a -01	ZAŁ-1IL	załad.1lat.igl.rozład.-zabezp.	1	TSZT	25,14	103	DOW-SADZ
		Grabiny	06-09-1-02-116 -a -01	ZAŁ-2IL	załad.2-3l.igl.rozład. zabezp.	1	TSZT	0,33	103	DOW-SADZ
		Grabiny	06-09-1-02-116 -a -01	ZAŁ-2LL	załad.2-3l.liś.rozład. zabezp.	1	TSZT	3,92	103	DOW-SADZ
		Grabiny	06-09-1-02-116 -a -01	ZAŁ-4LL	załad.4-5l.liś.rozład. zabezp.	1	TSZT	0,25	103	DOW-SADZ
		Grabiny	06-09-1-02-157 -i -01	DOŁ-2L	dołow. 2-3 l liśc. z donies.	1	TSZT	3,78	103	DOW-SADZ
		Grabiny	06-09-1-02-157 -i -01	DOŁ-4L	dołow. 4-5 lat. liśc. z donies	1	TSZT	0,25	103	DOW-SADZ
		Grabiny	06-09-1-02-157 -i -01	DOW-SADZ	dowóz sadzonek	1	TSZT	14,41	103	DOW-SADZ
		Grabiny	06-09-1-02-157 -i -01	SADZ-1KP	sadz.1 latek kostur pasy/taler	1	TSZT	10,38	94	SADZ 1R
		Grabiny	06-09-1-02-157 -i -01	SADZ-WM	sadzenie wielolatek w jamkę	1	TSZT	4,03	95	SADZ WIEL
		Grabiny	06-09-1-02-157 -i -01	ZAŁ-1IL	załad.1lat.igl.rozład.-zabezp.	1	TSZT	10,38	103	DOW-SADZ
		Grabiny	06-09-1-02-157 -i -01	ZAŁ-2LL	załad.2-3l.liś.rozład. zabezp.	1	TSZT	3,78	103	DOW-SADZ
		Grabiny	06-09-1-02-157 -i -01	ZAŁ-4LL	załad.4-5l.liś.rozład. zabezp.	1	TSZT	0,25	103	DOW-SADZ
		Grabiny	06-09-1-02-159 -f -01	DOŁ-2I	dołow. 2-3 lat. igl. z donies.	1	TSZT	0,25	103	DOW-SADZ
		Grabiny	06-09-1-02-159 -f -01	DOŁ-2L	dołow. 2-3 l liśc. z donies.	1	TSZT	6,59	103	DOW-SADZ
		Grabiny	06-09-1-02-159 -f -01	DOŁ-4L	dołow. 4-5 lat. liśc. z donies	1	TSZT	0,50	103	DOW-SADZ
		Grabiny	06-09-1-02-159 -f -01	DOW-SADZ	dowóz sadzonek	1	TSZT	29,44	103	DOW-SADZ
		Grabiny	06-09-1-02-159 -f -01	SADZ-1KP	sadz.1 latek kostur pasy/taler	1	TSZT	22,10	94	SADZ 1R
		Grabiny	06-09-1-02-159 -f -01	SADZ-WM	sadzenie wielolatek w jamkę	1	TSZT	7,34	95	SADZ WIEL
		Grabiny	06-09-1-02-159 -f -01	ZAŁ-1IL	załad.1lat.igl.rozład.-zabezp.	1	TSZT	22,10	103	DOW-SADZ
		Grabiny	06-09-1-02-159 -f -01	ZAŁ-2IL	załad.2-3l.igl.rozład. zabezp.	1	TSZT	0,25	103	DOW-SADZ
		Grabiny	06-09-1-02-159 -f -01	ZAŁ-2LL	załad.2-3l.liś.rozład. zabezp.	1	TSZT	6,59	103	DOW-SADZ
Grabiny	06-09-1-02-159 -f -01	ZAŁ-4LL	załad.4-5l.liś.rozład. zabezp.	1	TSZT	0,50	103	DOW-SADZ		
Dęba	06-09-1-04-102 -c -01	DOŁ-2I	dołow. 2-3 lat. igl. z donies.	1	TSZT	0,57	103	DOW-SADZ		

## Szczegółowy rozmiar prac według grup czynności, czynności i lokalizacji

## Pakiet: Pakiet 1

Dział	Grupa czynn.	Leśnictwo/ Szkoła/ Inwentarz	Adres	Kod czynności do wyceny	Nazwa czynności	Stopień trudności	J.M.	Ilość	Nr poz. OSTWPL	Kod czynności do rozliczeń
HOD	ODN-ZRB	Dęba	06-09-1-04-102 -c -01	DOŁ-2L	dołow. 2-3 l liśc. z donies.	1	TSZT	3,94	103	DOW-SADZ
		Dęba	06-09-1-04-102 -c -01	DOW-SADZ	dowóz sadzonek	1	TSZT	29,27	103	DOW-SADZ
		Dęba	06-09-1-04-102 -c -01	SADZ-1KP	sadz.1 latek kostur pasy/taler	2	TSZT	20,00	94	SADZ 1R
		Dęba	06-09-1-04-102 -c -01	SADZ-1M	sadzenie 1 latek w jamkę	2	TSZT	4,76	94	SADZ 1R
		Dęba	06-09-1-04-102 -c -01	SADZ-WM	sadzenie wielolatek w jamkę	2	TSZT	4,51	95	SADZ WIEL
		Dęba	06-09-1-04-102 -c -01	ZAŁ-1IP	zał.rozł.zabezp.1l.igl.pojemn.	1	TSZT	24,76	103	DOW-SADZ
		Dęba	06-09-1-04-102 -c -01	ZAŁ-2IL	załad.2-3l.igl.rozład. zabezp.	1	TSZT	0,57	103	DOW-SADZ
		Dęba	06-09-1-04-102 -c -01	ZAŁ-2LL	załad.2-3l.liś.rozład. zabezp.	1	TSZT	3,94	103	DOW-SADZ
		Dęba	06-09-1-04-150 -c -00	DOŁ-2L	dołow. 2-3 l liśc. z donies.	1	TSZT	1,85	103	DOW-SADZ
		Dęba	06-09-1-04-150 -c -00	DOW-SADZ	dowóz sadzonek	1	TSZT	15,56	103	DOW-SADZ
		Dęba	06-09-1-04-150 -c -00	SADZ-1KP	sadz.1 latek kostur pasy/taler	1	TSZT	13,71	94	SADZ 1R
		Dęba	06-09-1-04-150 -c -00	SADZ-WM	sadzenie wielolatek w jamkę	1	TSZT	1,85	95	SADZ WIEL
		Dęba	06-09-1-04-150 -c -00	ZAŁ-1IL	załad.1lat.igl.rozład.-zabezp.	1	TSZT	13,71	103	DOW-SADZ
		Dęba	06-09-1-04-150 -c -00	ZAŁ-2LL	załad.2-3l.liś.rozład. zabezp.	1	TSZT	1,85	103	DOW-SADZ
		Dęba	06-09-1-04-205 -i -00	DOŁ-2L	dołow. 2-3 l liśc. z donies.	1	TSZT	4,53	103	DOW-SADZ
		Dęba	06-09-1-04-205 -i -00	DOW-SADZ	dowóz sadzonek	1	TSZT	18,05	103	DOW-SADZ
		Dęba	06-09-1-04-205 -i -00	SADZ-1KP	sadz.1 latek kostur pasy/taler	1	TSZT	13,52	94	SADZ 1R
		Dęba	06-09-1-04-205 -i -00	SADZ-WM	sadzenie wielolatek w jamkę	1	TSZT	4,53	95	SADZ WIEL
		Dęba	06-09-1-04-205 -i -00	ZAŁ-1IL	załad.1lat.igl.rozład.-zabezp.	1	TSZT	13,52	103	DOW-SADZ
		Dęba	06-09-1-04-205 -i -00	ZAŁ-2LL	załad.2-3l.liś.rozład. zabezp.	1	TSZT	4,53	103	DOW-SADZ
		Dęba	06-09-1-04-69 -g -01	DOŁ-2L	dołow. 2-3 l liśc. z donies.	1	TSZT	1,85	103	DOW-SADZ
		Dęba	06-09-1-04-69 -g -01	DOW-SADZ	dowóz sadzonek	1	TSZT	15,66	103	DOW-SADZ
		Dęba	06-09-1-04-69 -g -01	SADZ-1KP	sadz.1 latek kostur pasy/taler	1	TSZT	13,81	94	SADZ 1R
		Dęba	06-09-1-04-69 -g -01	SADZ-WM	sadzenie wielolatek w jamkę	1	TSZT	1,85	95	SADZ WIEL
		Dęba	06-09-1-04-69 -g -01	ZAŁ-1IP	zał.rozł.zabezp.1l.igl.pojemn.	1	TSZT	13,81	103	DOW-SADZ
		Dęba	06-09-1-04-69 -g -01	ZAŁ-2LL	załad.2-3l.liś.rozład. zabezp.	1	TSZT	1,85	103	DOW-SADZ
		Dęba	06-09-1-04-79 -c -01	DOŁ-2L	dołow. 2-3 l liśc. z donies.	1	TSZT	2,36	103	DOW-SADZ
		Dęba	06-09-1-04-79 -c -01	DOW-SADZ	dowóz sadzonek	1	TSZT	18,46	103	DOW-SADZ
		Dęba	06-09-1-04-79 -c -01	SADZ-1KP	sadz.1 latek kostur pasy/taler	2	TSZT	16,10	94	SADZ 1R
		Dęba	06-09-1-04-79 -c -01	SADZ-WM	sadzenie wielolatek w jamkę	2	TSZT	2,36	95	SADZ WIEL
		Dęba	06-09-1-04-79 -c -01	WYK-PASR	zdarcie pokrywy pasami	2	KMTR	1,20	48	WYK-PASR
		Dęba	06-09-1-04-79 -c -01	ZAŁ-1IP	zał.rozł.zabezp.1l.igl.pojemn.	1	TSZT	16,10	103	DOW-SADZ
		Dęba	06-09-1-04-79 -c -01	ZAŁ-2LL	załad.2-3l.liś.rozład. zabezp.	1	TSZT	2,36	103	DOW-SADZ
		Dęba	06-09-1-04-80 -t -01	DOŁ-2L	dołow. 2-3 l liśc. z donies.	1	TSZT	3,59	103	DOW-SADZ
		Dęba	06-09-1-04-80 -t -01	DOW-SADZ	dowóz sadzonek	1	TSZT	22,16	103	DOW-SADZ
		Dęba	06-09-1-04-80 -t -01	SADZ-1KP	sadz.1 latek kostur pasy/taler	2	TSZT	18,57	94	SADZ 1R
		Dęba	06-09-1-04-80 -t -01	SADZ-WM	sadzenie wielolatek w jamkę	2	TSZT	3,59	95	SADZ WIEL
		Dęba	06-09-1-04-80 -t -01	WYK-PASR	zdarcie pokrywy pasami	2	KMTR	2,00	48	WYK-PASR
		Dęba	06-09-1-04-80 -t -01	ZAŁ-1IP	zał.rozł.zabezp.1l.igl.pojemn.	1	TSZT	18,57	103	DOW-SADZ
		Dęba	06-09-1-04-80 -t -01	ZAŁ-2LL	załad.2-3l.liś.rozład. zabezp.	1	TSZT	3,59	103	DOW-SADZ
		Dęba	06-09-1-04-89 -k -01	DOŁ-2I	dołow. 2-3 lat. igl. z donies.	1	TSZT	0,19	103	DOW-SADZ
		Dęba	06-09-1-04-89 -k -01	DOŁ-2L	dołow. 2-3 l liśc. z donies.	1	TSZT	2,52	103	DOW-SADZ
		Dęba	06-09-1-04-89 -k -01	DOW-SADZ	dowóz sadzonek	1	TSZT	20,81	103	DOW-SADZ
		Dęba	06-09-1-04-89 -k -01	SADZ-1KP	sadz.1 latek kostur pasy/taler	1	TSZT	18,10	94	SADZ 1R
		Dęba	06-09-1-04-89 -k -01	SADZ-WM	sadzenie wielolatek w jamkę	1	TSZT	2,71	95	SADZ WIEL
		Dęba	06-09-1-04-89 -k -01	ZAŁ-1IP	zał.rozł.zabezp.1l.igl.pojemn.	1	TSZT	18,10	103	DOW-SADZ
		Dęba	06-09-1-04-89 -k -01	ZAŁ-2IL	załad.2-3l.igl.rozład. zabezp.	1	TSZT	0,19	103	DOW-SADZ
		Dęba	06-09-1-04-89 -k -01	ZAŁ-2LL	załad.2-3l.liś.rozład. zabezp.	1	TSZT	2,52	103	DOW-SADZ
		Dęba	06-09-1-04-93 -f -01	DOŁ-2I	dołow. 2-3 lat. igl. z donies.	1	TSZT	0,24	103	DOW-SADZ
		Dęba	06-09-1-04-93 -f -01	DOŁ-2L	dołow. 2-3 l liśc. z donies.	1	TSZT	2,36	103	DOW-SADZ
Dęba	06-09-1-04-93 -f -01	DOW-SADZ	dowóz sadzonek	1	TSZT	21,46	103	DOW-SADZ		
Dęba	06-09-1-04-93 -f -01	SADZ-1KP	sadz.1 latek kostur pasy/taler	1	TSZT	18,86	94	SADZ 1R		
Dęba	06-09-1-04-93 -f -01	SADZ-WM	sadzenie wielolatek w jamkę	1	TSZT	2,60	95	SADZ WIEL		
Dęba	06-09-1-04-93 -f -01	ZAŁ-1IP	zał.rozł.zabezp.1l.igl.pojemn.	1	TSZT	18,86	103	DOW-SADZ		
Dęba	06-09-1-04-93 -f -01	ZAŁ-2IL	załad.2-3l.igl.rozład. zabezp.	1	TSZT	0,24	103	DOW-SADZ		
Dęba	06-09-1-04-93 -f -01	ZAŁ-2LL	załad.2-3l.liś.rozład. zabezp.	1	TSZT	2,36	103	DOW-SADZ		

## Szczegółowy rozmiar prac według grup czynności, czynności i lokalizacji

## Pakiet: Pakiet 1

Dział	Grupa czynn.	Leśnictwo/ Szkołka/ Inwentarz	Adres	Kod czynności do wyceny	Nazwa czynności	Stopień trudności	J.M.	Ilość	Nr poz. OSTWPL	Kod czynności do rozliczeń
HOD	PBD-ODN	Grabiny	06-09-1-02-132 -d -01	DOŁ-2L	dołow. 2-3 l liśc. z donies.	1	TSZT	2,57	103	DOW-SADZ
		Grabiny	06-09-1-02-132 -d -01	DOŁ-4L	dołow. 4-5 lat. liśc. z donies	1	TSZT	0,20	103	DOW-SADZ
		Grabiny	06-09-1-02-132 -d -01	DOW-SADZ	dowóz sadzonek	1	TSZT	10,58	103	DOW-SADZ
		Grabiny	06-09-1-02-132 -d -01	SADZ-1KP	sadz. 1 latek kostur pasy/taier	1	TSZT	7,81	94	SADZ 1R
		Grabiny	06-09-1-02-132 -d -01	SADZ-WM	sadzenie wieloletek w jamkę	1	TSZT	2,77	95	SADZ WIEL
		Grabiny	06-09-1-02-132 -d -01	ZAŁ-1IL	załad. 1lat.igl.rozład.-zabezp.	1	TSZT	7,81	103	DOW-SADZ
		Grabiny	06-09-1-02-132 -d -01	ZAŁ-2LL	załad.2-3l.liś.rozład. zabezp.	1	TSZT	2,57	103	DOW-SADZ
		Grabiny	06-09-1-02-132 -d -01	ZAŁ-4LL	załad.4-5l.liś.rozład. zabezp.	1	TSZT	0,20	103	DOW-SADZ
	PIEL	Królowka	06-09-1-01-10 -k -00	KOSZ-PWN	Wykasz.w uprawach mechan, <40%	4	HA	1,33	108	KOSZ UB
		Królowka	06-09-1-01-10 -k -00	PIEL-CKR	Piel. międzycz. (każdy rząd)	2	HA	1,33	89	PIEL-CKR
		Królowka	06-09-1-01-11 -r -00	KOSZ-PWN	Wykasz.w uprawach mechan, <40%	6	HA	1,66	109	KOSZ UC
		Królowka	06-09-1-01-11 -t -00	KOSZ-PWN	Wykasz.w uprawach mechan, <40%	3	HA	0,90	108	KOSZ UB
		Królowka	06-09-1-01-14 -f -00	KOSZ-PWN	Wykasz.w uprawach mechan, <40%	3	HA	6,94	108	KOSZ UB
		Królowka	06-09-1-01-15 -c -00	KOSZ-PWN	Wykasz.w uprawach mechan, <40%	2	HA	3,41	107	KOSZ UA
		Królowka	06-09-1-01-20 -o -00	KOSZ-PWN	Wykasz.w uprawach mechan, <40%	2	HA	3,96	107	KOSZ UA
		Królowka	06-09-1-01-22 -b -00	KOSZ-PWN	Wykasz.w uprawach mechan, <40%	2	HA	5,48	107	KOSZ UA
		Królowka	06-09-1-01-22 -d -00	KOSZ-PWN	Wykasz.w uprawach mechan, <40%	3	HA	3,00	108	KOSZ UB
		Królowka	06-09-1-01-22 -i -00	KOSZ-PWN	Wykasz.w uprawach mechan, <40%	4	HA	4,06	108	KOSZ UB
		Królowka	06-09-1-01-23 -c -01	KOSZ-PWN	Wykasz.w uprawach mechan, <40%	3	HA	1,29	108	KOSZ UB
		Królowka	06-09-1-01-23 -j -01	KOSZ-PWN	Wykasz.w uprawach mechan, <40%	2	HA	1,24	107	KOSZ UA
		Królowka	06-09-1-01-23 -j -02	KOSZ-PWN	Wykasz.w uprawach mechan, <40%	2	HA	5,92	107	KOSZ UA
		Królowka	06-09-1-01-25 -i -00	KOSZ-PWN	Wykasz.w uprawach mechan, <40%	4	HA	2,31	108	KOSZ UB
		Królowka	06-09-1-01-26 -f -01	KOSZ-PWN	Wykasz.w uprawach mechan, <40%	6	HA	0,12	109	KOSZ UC
		Królowka	06-09-1-01-31 -b -01	KOSZ-PWN	Wykasz.w uprawach mechan, <40%	4	HA	1,98	108	KOSZ UB
		Królowka	06-09-1-01-32 -c -01	KOSZ-PWN	Wykasz.w uprawach mechan, <40%	3	HA	1,70	108	KOSZ UB
		Królowka	06-09-1-01-32 -d -01	KOSZ-PWN	Wykasz.w uprawach mechan, <40%	4	HA	0,84	108	KOSZ UB
		Królowka	06-09-1-01-32 -f -01	KOSZ-PWN	Wykasz.w uprawach mechan, <40%	4	HA	1,06	108	KOSZ UB
		Królowka	06-09-1-01-33 -d -01	KOSZ-PWN	Wykasz.w uprawach mechan, <40%	6	HA	1,79	109	KOSZ UC
Królowka		06-09-1-01-34 -f -01	KOSZ-PWN	Wykasz.w uprawach mechan, <40%	3	HA	2,72	108	KOSZ UB	
Królowka		06-09-1-01-36 -c -00	KOSZ-PWN	Wykasz.w uprawach mechan, <40%	3	HA	3,54	108	KOSZ UB	
Królowka		06-09-1-01-41 -n -00	KOSZ-PWN	Wykasz.w uprawach mechan, <40%	4	HA	0,96	108	KOSZ UB	
Królowka		06-09-1-01-46 -c -00	KOSZ-PWN	Wykasz.w uprawach mechan, <40%	2	HA	2,10	107	KOSZ UA	
Królowka		06-09-1-01-49 -k -01	KOSZ-PWN	Wykasz.w uprawach mechan, <40%	2	HA	1,88	107	KOSZ UA	
Królowka		06-09-1-01-49 -k -99	KOSZ-PWN	Wykasz.w uprawach mechan, <40%	2	HA	3,69	107	KOSZ UA	
Królowka		06-09-1-01-50 -d -01	KOSZ-PWN	Wykasz.w uprawach mechan, <40%	4	HA	4,28	108	KOSZ UB	
Królowka		06-09-1-01-51 -h -00	KOSZ-PWN	Wykasz.w uprawach mechan, <40%	2	HA	0,48	107	KOSZ UA	
Królowka		06-09-1-01-53 -b -00	KOSZ-PWN	Wykasz.w uprawach mechan, <40%	4	HA	0,10	108	KOSZ UB	
Królowka		06-09-1-01-58 -j -00	KOSZ-PWN	Wykasz.w uprawach mechan, <40%	1	HA	1,58	107	KOSZ UA	
Królowka	06-09-1-01-61 -a -01	KOSZ-PWN	Wykasz.w uprawach mechan, <40%	3	HA	4,28	108	KOSZ UB		
Królowka	06-09-1-01-61 -d -00	KOSZ-PWN	Wykasz.w uprawach mechan, <40%	3	HA	3,51	108	KOSZ UB		

## Szczegółowy rozmiar prac według grup czynności, czynności i lokalizacji

## Pakiet: Pakiet 1

Dział	Grupa czynn.	Leśnictwo/ Szkołka/ Inwentarz	Adres	Kod czynności do wyceny	Nazwa czynności	Stopień trudności	J.M.	Ilość	Nr poz. OSTWPL	Kod czynności do rozliczeń
HOD	PIEL	Królowka	06-09-1-01-61 -i -00	KOSZ-PWN	Wykasz.w uprawach mechan, <40%	3	HA	2,00	108	KOSZ UB
		Królowka	06-09-1-01-62 -p -00	KOSZ-PWN	Wykasz.w uprawach mechan, <40%	4	HA	0,45	108	KOSZ UB
		Królowka	06-09-1-01-66 -d -00	KOSZ-PWN	Wykasz.w uprawach mechan, <40%	3	HA	4,34	108	KOSZ UB
		Królowka	06-09-1-01-66 -n -00	KOSZ-PWN	Wykasz.w uprawach mechan, <40%	2	HA	1,46	107	KOSZ UA
		Królowka	06-09-1-01-67 -r -00	KOSZ-PWN	Wykasz.w uprawach mechan, <40%	3	HA	1,70	108	KOSZ UB
		Królowka	06-09-1-01-67 -s -01	KOSZ-PWN	Wykasz.w uprawach mechan, <40%	1	HA	2,59	107	KOSZ UA
		Grabiny	06-09-1-02-107 -a -01	KOSZ-PWN	Wykasz.w uprawach mechan, <40%	3	HA	3,25	108	KOSZ UB
		Grabiny	06-09-1-02-107 -a -01	PIEL-CKR	Piel. międzyrz. (każdy rząd)	2	HA	3,25	89	PIEL-CKR
		Grabiny	06-09-1-02-108 -f -01	KOSZ-PWN	Wykasz.w uprawach mechan, <40%	2	HA	3,74	107	KOSZ UA
		Grabiny	06-09-1-02-110 -b -01	KOSZ-PWN	Wykasz.w uprawach mechan, <40%	3	HA	2,41	108	KOSZ UB
		Grabiny	06-09-1-02-110 -d -00	KOSZ-PWN	Wykasz.w uprawach mechan, <40%	3	HA	3,78	108	KOSZ UB
		Grabiny	06-09-1-02-111 -c -01	KOSZ-PWN	Wykasz.w uprawach mechan, <40%	3	HA	3,06	108	KOSZ UB
		Grabiny	06-09-1-02-112 -a -00	KOSZ-PWN	Wykasz.w uprawach mechan, <40%	3	HA	2,66	108	KOSZ UB
		Grabiny	06-09-1-02-113 -g -00	KOSZ-PWN	Wykasz.w uprawach mechan, <40%	4	HA	1,20	108	KOSZ UB
		Grabiny	06-09-1-02-113 -h -00	KOSZ-PWN	Wykasz.w uprawach mechan, <40%	4	HA	1,76	108	KOSZ UB
		Grabiny	06-09-1-02-115 -c -01	KOSZ-PWN	Wykasz.w uprawach mechan, <40%	4	HA	1,38	108	KOSZ UB
		Grabiny	06-09-1-02-116 -a -01	KOSZ-PWN	Wykasz.w uprawach mechan, <40%	3	HA	3,34	108	KOSZ UB
		Grabiny	06-09-1-02-116 -d -00	KOSZ-PWN	Wykasz.w uprawach mechan, <40%	3	HA	1,42	108	KOSZ UB
		Grabiny	06-09-1-02-116 -f -00	KOSZ-PWN	Wykasz.w uprawach mechan, <40%	4	HA	1,30	108	KOSZ UB
		Grabiny	06-09-1-02-116 -g -00	KOSZ-PWN	Wykasz.w uprawach mechan, <40%	6	HA	0,44	109	KOSZ UC
		Grabiny	06-09-1-02-118 -a -00	KOSZ-PWN	Wykasz.w uprawach mechan, <40%	4	HA	4,50	108	KOSZ UB
		Grabiny	06-09-1-02-120 -a -00	KOSZ-PWN	Wykasz.w uprawach mechan, <40%	3	HA	1,87	108	KOSZ UB
		Grabiny	06-09-1-02-126 -d -00	KOSZ-PWN	Wykasz.w uprawach mechan, <40%	3	HA	0,70	108	KOSZ UB
		Grabiny	06-09-1-02-127 -c -00	KOSZ-PWN	Wykasz.w uprawach mechan, <40%	3	HA	3,33	108	KOSZ UB
		Grabiny	06-09-1-02-128 -d -01	KOSZ-PWN	Wykasz.w uprawach mechan, <40%	5	HA	3,80	109	KOSZ UC
		Grabiny	06-09-1-02-128 -f -00	KOSZ-PWN	Wykasz.w uprawach mechan, <40%	3	HA	1,34	108	KOSZ UB
		Grabiny	06-09-1-02-130 -a -00	KOSZ-PWN	Wykasz.w uprawach mechan, <40%	3	HA	3,81	108	KOSZ UB
		Grabiny	06-09-1-02-132 -a -00	KOSZ-PWN	Wykasz.w uprawach mechan, <40%	3	HA	2,55	108	KOSZ UB
		Grabiny	06-09-1-02-132 -c -00	KOSZ-PWN	Wykasz.w uprawach mechan, <40%	3	HA	2,49	108	KOSZ UB
		Grabiny	06-09-1-02-156 -d -00	KOSZ-PWN	Wykasz.w uprawach mechan, <40%	4	HA	5,61	108	KOSZ UB
		Grabiny	06-09-1-02-157 -b -00	KOSZ-PWN	Wykasz.w uprawach mechan, <40%	4	HA	2,75	108	KOSZ UB
		Grabiny	06-09-1-02-157 -c -00	KOSZ-PWN	Wykasz.w uprawach mechan, <40%	4	HA	0,44	108	KOSZ UB
Grabiny	06-09-1-02-157 -i -01	KOSZ-PWN	Wykasz.w uprawach mechan, <40%	3	HA	1,61	108	KOSZ UB		
Grabiny	06-09-1-02-159 -a -00	KOSZ-PWN	Wykasz.w uprawach mechan, <40%	4	HA	2,96	108	KOSZ UB		
Grabiny	06-09-1-02-159 -f -01	KOSZ-PWN	Wykasz.w uprawach mechan, <40%	3	HA	3,31	108	KOSZ UB		
Grabiny	06-09-1-02-160 -a -01	KOSZ-PWN	Wykasz.w uprawach mechan, <40%	4	HA	1,14	108	KOSZ UB		
Grabiny	06-09-1-02-160 -g -00	KOSZ-PWN	Wykasz.w uprawach mechan, <40%	4	HA	4,20	108	KOSZ UB		



## Szczegółowy rozmiar prac według grup czynności, czynności i lokalizacji

## Pakiet: Pakiet 1

Dział	Grupa czynn.	Leśnictwo/ Szkółka/ Inwentarz	Adres	Kod czynności do wyceny	Nazwa czynności	Stopień trudności	J.M.	Ilość	Nr poz. OSTWPL	Kod czynności do rozliczeń
HOD	PIEL	Grabiny	06-09-1-02-161 -g -01	KOSZ-PWN	Wykasz.w uprawach mechan, <40%	4	HA	1,33	108	KOSZ UB
		Grabiny	06-09-1-02-185 -h -00	KOSZ-PWN	Wykasz.w uprawach mechan, <40%	3	HA	1,51	108	KOSZ UB
		Grabiny	06-09-1-02-186 -i -00	KOSZ-PWN	Wykasz.w uprawach mechan, <40%	4	HA	2,69	108	KOSZ UB
		Grabiny	06-09-1-02-188 -c -00	KOSZ-PWN	Wykasz.w uprawach mechan, <40%	3	HA	2,61	108	KOSZ UB
		Grabiny	06-09-1-02-42 -i -00	KOSZ-PWN	Wykasz.w uprawach mechan, <40%	4	HA	3,73	108	KOSZ UB
		Grabiny	06-09-1-02-44 -i -01	KOSZ-PWN	Wykasz.w uprawach mechan, <40%	3	HA	3,84	108	KOSZ UB
		Bielawy	06-09-1-03-135 -k -01	KOSZ-PWN	Wykasz.w uprawach mechan, <40%	3	HA	3,70	108	KOSZ UB
		Bielawy	06-09-1-03-162 -a -00	KOSZ-PWN	Wykasz.w uprawach mechan, <40%	4	HA	7,84	108	KOSZ UB
		Bielawy	06-09-1-03-164 -d -00	KOSZ-PWN	Wykasz.w uprawach mechan, <40%	2	HA	0,55	107	KOSZ UA
		Bielawy	06-09-1-03-164 -g -00	KOSZ-PWN	Wykasz.w uprawach mechan, <40%	3	HA	3,14	108	KOSZ UB
		Bielawy	06-09-1-03-171A -c -00	MOT-PAS	motycz. wokół sadz. na pasach	2	KMTR	24,11	104	MOT-PAS
		Bielawy	06-09-1-03-171A -c -00	PIEL-CKR	Piel. międzycz. (każdy rząd)	2	HA	3,62	89	PIEL-CKR
		Bielawy	06-09-1-03-177 -a -03	KOSZ-PWN	Wykasz.w uprawach mechan, <40%	3	HA	1,87	108	KOSZ UB
		Bielawy	06-09-1-03-177 -b -03	KOSZ-PWN	Wykasz.w uprawach mechan, <40%	2	HA	0,40	107	KOSZ UA
		Bielawy	06-09-1-03-195 -o -00	KOSZ-PWN	Wykasz.w uprawach mechan, <40%	3	HA	2,40	108	KOSZ UB
		Bielawy	06-09-1-03-203 -b -01	KOSZ-PWN	Wykasz.w uprawach mechan, <40%	3	HA	2,87	108	KOSZ UB
		Bielawy	06-09-1-03-207 -d -00	KOSZ-PWN	Wykasz.w uprawach mechan, <40%	3	HA	0,30	108	KOSZ UB
		Bielawy	06-09-1-03-220 -i -00	KOSZ-PWN	Wykasz.w uprawach mechan, <40%	4	HA	0,50	108	KOSZ UB
		Bielawy	06-09-1-03-225 -i -00	KOSZ-PWN	Wykasz.w uprawach mechan, <40%	3	HA	3,95	108	KOSZ UB
		Bielawy	06-09-1-03-225 -i -00	MOT-PAS	motycz. wokół sadz. na pasach	2	KMTR	26,31	104	MOT-PAS
		Bielawy	06-09-1-03-228 -h -00	KOSZ-PWN	Wykasz.w uprawach mechan, <40%	3	HA	1,25	108	KOSZ UB
		Bielawy	06-09-1-03-231 -f -00	KOSZ-PWN	Wykasz.w uprawach mechan, <40%	4	HA	2,50	108	KOSZ UB
		Bielawy	06-09-1-03-232 -d -00	KOSZ-PWN	Wykasz.w uprawach mechan, <40%	4	HA	1,14	108	KOSZ UB
		Bielawy	06-09-1-03-233 -a -00	KOSZ-PWN	Wykasz.w uprawach mechan, <40%	5	HA	1,10	109	KOSZ UC
		Bielawy	06-09-1-03-233 -c -00	KOSZ-PWN	Wykasz.w uprawach mechan, <40%	4	HA	2,85	108	KOSZ UB
		Dęba	06-09-1-04-100 -c -00	KOSZ-PWN	Wykasz.w uprawach mechan, <40%	3	HA	3,40	108	KOSZ UB
		Dęba	06-09-1-04-102 -c -01	KOSZ-PWN	Wykasz.w uprawach mechan, <40%	5	HA	3,36	109	KOSZ UC
		Dęba	06-09-1-04-103 -d -00	KOSZ-PWN	Wykasz.w uprawach mechan, <40%	3	HA	3,22	108	KOSZ UB
		Dęba	06-09-1-04-104 -a -02	KOSZ-PWN	Wykasz.w uprawach mechan, <40%	4	HA	2,92	108	KOSZ UB
		Dęba	06-09-1-04-104 -a -04	KOSZ-PWN	Wykasz.w uprawach mechan, <40%	3	HA	1,10	108	KOSZ UB
		Dęba	06-09-1-04-104 -c -03	KOSZ-PWN	Wykasz.w uprawach mechan, <40%	4	HA	5,60	108	KOSZ UB
		Dęba	06-09-1-04-104 -c -04	KOSZ-PWN	Wykasz.w uprawach mechan, <40%	2	HA	1,90	107	KOSZ UA
		Dęba	06-09-1-04-142 -i -01	KOSZ-PWN	Wykasz.w uprawach mechan, <40%	3	HA	2,85	108	KOSZ UB
		Dęba	06-09-1-04-143 -f -00	KOSZ-PWN	Wykasz.w uprawach mechan, <40%	5	HA	2,40	109	KOSZ UC
		Dęba	06-09-1-04-144 -b -01	KOSZ-PWN	Wykasz.w uprawach mechan, <40%	4	HA	3,60	108	KOSZ UB
		Dęba	06-09-1-04-146 -d -03	KOSZ-PWN	Wykasz.w uprawach mechan, <40%	3	HA	0,70	108	KOSZ UB
Dęba	06-09-1-04-146 -h -99	KOSZ-PWN	Wykasz.w uprawach mechan, <40%	3	HA	7,52	108	KOSZ UB		
Dęba	06-09-1-04-148 -c -01	KOSZ-PWN	Wykasz.w uprawach mechan, <40%	3	HA	3,00	108	KOSZ UB		

## Szczegółowy rozmiar prac według grup czynności, czynności i lokalizacji

## Pakiet: Pakiet 1

Dział	Grupa czynn.	Leśnictwo/ Szkołka/ Inwentarz	Adres	Kod czynności do wyceny	Nazwa czynności	Stopień trudności	J.M.	Ilość	Nr poz. OSTWPL	Kod czynności do rozliczeń
HOD	PIEL	Dęba	06-09-1-04-150 -c -00	KOSZ-PWN	Wykasz.w uprawach mechan, <40%	2	HA	1,80	107	KOSZ UA
		Dęba	06-09-1-04-150 -m -00	KOSZ-PWN	Wykasz.w uprawach mechan, <40%	4	HA	7,64	108	KOSZ UB
		Dęba	06-09-1-04-151 -k -00	KOSZ-PWN	Wykasz.w uprawach mechan, <40%	4	HA	1,51	108	KOSZ UB
		Dęba	06-09-1-04-152 -h -00	KOSZ-PWN	Wykasz.w uprawach mechan, <40%	4	HA	2,44	108	KOSZ UB
		Dęba	06-09-1-04-153 -i -00	KOSZ-PWN	Wykasz.w uprawach mechan, <40%	4	HA	1,44	108	KOSZ UB
		Dęba	06-09-1-04-180 -b -00	KOSZ-PWN	Wykasz.w uprawach mechan, <40%	3	HA	6,46	108	KOSZ UB
		Dęba	06-09-1-04-181 -a -00	KOSZ-PWN	Wykasz.w uprawach mechan, <40%	4	HA	1,15	108	KOSZ UB
		Dęba	06-09-1-04-182 -h -00	KOSZ-PWN	Wykasz.w uprawach mechan, <40%	4	HA	3,82	108	KOSZ UB
		Dęba	06-09-1-04-205 -b -99	KOSZ-PWN	Wykasz.w uprawach mechan, <40%	3	HA	0,66	108	KOSZ UB
		Dęba	06-09-1-04-205 -i -00	KOSZ-PWN	Wykasz.w uprawach mechan, <40%	3	HA	2,01	108	KOSZ UB
		Dęba	06-09-1-04-206 -b -01	KOSZ-PWN	Wykasz.w uprawach mechan, <40%	3	HA	6,24	108	KOSZ UB
		Dęba	06-09-1-04-230 -c -00	PIEL-CKR	Piel. międzycz. (każdy rząd)	3	HA	0,50	89	PIEL-CKR
		Dęba	06-09-1-04-69 -g -01	KOSZ-PWN	Wykasz.w uprawach mechan, <40%	3	HA	1,81	108	KOSZ UB
		Dęba	06-09-1-04-69 -o -00	KOSZ-PWN	Wykasz.w uprawach mechan, <40%	6	HA	2,84	109	KOSZ UC
		Dęba	06-09-1-04-71 -a -01	KOSZ-PWN	Wykasz.w uprawach mechan, <40%	6	HA	3,20	109	KOSZ UC
		Dęba	06-09-1-04-72 -f -00	KOSZ-PWN	Wykasz.w uprawach mechan, <40%	6	HA	6,00	109	KOSZ UC
		Dęba	06-09-1-04-73 -j -00	KOSZ-PWN	Wykasz.w uprawach mechan, <40%	4	HA	2,14	108	KOSZ UB
		Dęba	06-09-1-04-74 -c -01	KOSZ-PWN	Wykasz.w uprawach mechan, <40%	6	HA	3,10	109	KOSZ UC
		Dęba	06-09-1-04-75 -d -00	KOSZ-PWN	Wykasz.w uprawach mechan, <40%	6	HA	2,17	109	KOSZ UC
		Dęba	06-09-1-04-77 -k -00	KOSZ-PWN	Wykasz.w uprawach mechan, <40%	4	HA	0,80	108	KOSZ UB
		Dęba	06-09-1-04-78 -p -00	KOSZ-PWN	Wykasz.w uprawach mechan, <40%	5	HA	3,42	109	KOSZ UC
		Dęba	06-09-1-04-78 -r -00	KOSZ-PWN	Wykasz.w uprawach mechan, <40%	2	HA	1,20	107	KOSZ UA
		Dęba	06-09-1-04-79 -c -01	KOSZ-PWN	Wykasz.w uprawach mechan, <40%	2	HA	2,15	107	KOSZ UA
		Dęba	06-09-1-04-80 -t -01	KOSZ-PWN	Wykasz.w uprawach mechan, <40%	2	HA	3,45	107	KOSZ UA
		Dęba	06-09-1-04-83 -l -99	KOSZ-PWN	Wykasz.w uprawach mechan, <40%	5	HA	0,56	109	KOSZ UC
		Dęba	06-09-1-04-85 -h -99	KOSZ-PWN	Wykasz.w uprawach mechan, <40%	4	HA	3,35	108	KOSZ UB
		Dęba	06-09-1-04-86 -d -00	KOSZ-PWN	Wykasz.w uprawach mechan, <40%	6	HA	2,62	109	KOSZ UC
		Dęba	06-09-1-04-86 -l -00	KOSZ-PWN	Wykasz.w uprawach mechan, <40%	2	HA	1,66	107	KOSZ UA
		Dęba	06-09-1-04-87 -b -00	KOSZ-PWN	Wykasz.w uprawach mechan, <40%	6	HA	2,54	109	KOSZ UC
		Dęba	06-09-1-04-87 -j -00	KOSZ-PWN	Wykasz.w uprawach mechan, <40%	4	HA	1,28	108	KOSZ UB
		Dęba	06-09-1-04-88 -d -00	KOSZ-PWN	Wykasz.w uprawach mechan, <40%	5	HA	5,00	109	KOSZ UC
		Dęba	06-09-1-04-89 -k -01	KOSZ-PWN	Wykasz.w uprawach mechan, <40%	5	HA	2,43	109	KOSZ UC
		Dęba	06-09-1-04-90 -b -00	KOSZ-PWN	Wykasz.w uprawach mechan, <40%	4	HA	6,66	108	KOSZ UB
		Dęba	06-09-1-04-91 -f -00	KOSZ-PWN	Wykasz.w uprawach mechan, <40%	4	HA	0,81	108	KOSZ UB
		Dęba	06-09-1-04-91 -j -01	KOSZ-PWN	Wykasz.w uprawach mechan, <40%	5	HA	3,94	109	KOSZ UC
		Dęba	06-09-1-04-93 -f -01	KOSZ-PWN	Wykasz.w uprawach mechan, <40%	4	HA	2,49	108	KOSZ UB
		Dęba	06-09-1-04-94 -b -00	KOSZ-PWN	Wykasz.w uprawach mechan, <40%	6	HA	0,38	109	KOSZ UC

## Szczegółowy rozmiar prac według grup czynności, czynności i lokalizacji

## Pakiet: Pakiet 1

Dział	Grupa czynn.	Leśnictwo/ Szkółka/ Inwentarz	Adres	Kod czynności do wyceny	Nazwa czynności	Stopień trudności	J.M.	Ilość	Nr poz. OSTWPL	Kod czynności do rozliczeń
HOD	PIEL	Dęba	06-09-1-04-94 -c -01	KOSZ-PWN	Wykasz.w uprawach mechan, <40%	6	HA	0,84	109	KOSZ UC
		Dęba	06-09-1-04-94 -j -01	KOSZ-PWN	Wykasz.w uprawach mechan, <40%	6	HA	1,90	109	KOSZ UC
		Dęba	06-09-1-04-95 -f -01	KOSZ-PWN	Wykasz.w uprawach mechan, <40%	5	HA	2,47	109	KOSZ UC
		Dęba	06-09-1-04-95 -g -00	KOSZ-PWN	Wykasz.w uprawach mechan, <40%	5	HA	5,76	109	KOSZ UC
		Dęba	06-09-1-04-97 -d -01	KOSZ-PWN	Wykasz.w uprawach mechan, <40%	3	HA	3,61	108	KOSZ UB
	PIEL-POZ	Królowka	06-09-1-01-17 -a -01	KOSZ-PWN	Wykasz.w uprawach mechan, <40%	1	HA	5,08	107	KOSZ UA
		Królowka	06-09-1-01-48 -h -01	KOSZ-PWN	Wykasz.w uprawach mechan, <40%	2	HA	2,24	107	KOSZ UA
		Królowka	06-09-1-01-57 -k -00	KOSZ-PWN	Wykasz.w uprawach mechan, <40%	1	HA	3,21	107	KOSZ UA
		Królowka	06-09-1-01-64 -j -01	KOSZ-PWN	Wykasz.w uprawach mechan, <40%	2	HA	1,24	107	KOSZ UA
		Królowka	06-09-1-01-64 -l -01	KOSZ-PWN	Wykasz.w uprawach mechan, <40%	2	HA	1,18	107	KOSZ UA
		Królowka	06-09-1-01-64 -m -01	KOSZ-PWN	Wykasz.w uprawach mechan, <40%	2	HA	0,59	107	KOSZ UA
		Bielawy	06-09-1-03-193 -b -00	KOSZ-PWN	Wykasz.w uprawach mechan, <40%	2	HA	1,89	107	KOSZ UA
	Bielawy	06-09-1-03-224 -d -00	KOSZ-PWN	Wykasz.w uprawach mechan, <40%	2	HA	0,70	107	KOSZ UA	
	POPR	Królowka	06-09-1-01-46 -c -00	DOŁ-2L	dołow. 2-3 l liśc. z donies.	1	TSZT	0,72	103	DOW-SADZ
		Królowka	06-09-1-01-46 -c -00	DOW-SADZ	dowóz sadzonek	1	TSZT	2,21	103	DOW-SADZ
		Królowka	06-09-1-01-46 -c -00	POPR-WM	sadzenie wielol.w jamkę w popr	1	TSZT	2,21	96	SADZ POP
		Królowka	06-09-1-01-46 -c -00	ZAŁ-2IL	załad.2-3l.igl.rozład. zabezp.	1	TSZT	1,49	103	DOW-SADZ
		Królowka	06-09-1-01-46 -c -00	ZAŁ-2LL	załad.2-3l.liśc.rozład. zabezp.	1	TSZT	0,72	103	DOW-SADZ
		Królowka	06-09-1-01-53 -b -00	DOŁ-2L	dołow. 2-3 l liśc. z donies.	1	TSZT	0,60	103	DOW-SADZ
		Królowka	06-09-1-01-53 -b -00	DOW-SADZ	dowóz sadzonek	1	TSZT	0,60	103	DOW-SADZ
		Królowka	06-09-1-01-53 -b -00	POPR-WM	sadzenie wielol.w jamkę w popr	1	TSZT	0,60	96	SADZ POP
		Królowka	06-09-1-01-53 -b -00	WYK-PA5CZ	wyoryw.brzud plug leś.do 0.5ha	3	KMTR	0,66	68	WYK-PA5CZ
		Królowka	06-09-1-01-53 -b -00	ZAŁ-2LL	załad.2-3l.liśc.rozład. zabezp.	1	TSZT	0,60	103	DOW-SADZ
		Królowka	06-09-1-01-62 -p -00	DOŁ-2L	dołow. 2-3 l liśc. z donies.	1	TSZT	2,70	103	DOW-SADZ
		Królowka	06-09-1-01-62 -p -00	DOW-SADZ	dowóz sadzonek	1	TSZT	2,70	103	DOW-SADZ
		Królowka	06-09-1-01-62 -p -00	POPR-WM	sadzenie wielol.w jamkę w popr	1	TSZT	2,70	96	SADZ POP
		Królowka	06-09-1-01-62 -p -00	WYK-PA5CZ	wyoryw.brzud plug leś.do 0.5ha	3	KMTR	2,99	68	WYK-PA5CZ
		Królowka	06-09-1-01-62 -p -00	ZAŁ-2LL	załad.2-3l.liśc.rozład. zabezp.	1	TSZT	2,70	103	DOW-SADZ
		Grabiny	06-09-1-02-119 -c -01	DOW-SADZ	dowóz sadzonek	1	TSZT	5,71	103	DOW-SADZ
		Grabiny	06-09-1-02-119 -c -01	POPR-WM	sadzenie wielol.w jamkę w popr	2	TSZT	5,71	96	SADZ POP
		Grabiny	06-09-1-02-119 -c -01	ZAŁ-2IL	załad.2-3l.igl.rozład. zabezp.	1	TSZT	5,71	103	DOW-SADZ
		Grabiny	06-09-1-02-130 -a -00	DOW-SADZ	dowóz sadzonek	1	TSZT	15,00	103	DOW-SADZ
Grabiny		06-09-1-02-130 -a -00	POPR-WM	sadzenie wielol.w jamkę w popr	2	TSZT	15,00	96	SADZ POP	
Grabiny		06-09-1-02-130 -a -00	ZAŁ-2IL	załad.2-3l.igl.rozład. zabezp.	1	TSZT	15,00	103	DOW-SADZ	
Grabiny		06-09-1-02-156 -d -00	DOŁ-2I	dołow. 2-3 lat. igl. z donies.	1	TSZT	1,03	103	DOW-SADZ	
Grabiny		06-09-1-02-156 -d -00	DOW-SADZ	dowóz sadzonek	1	TSZT	1,03	103	DOW-SADZ	
Grabiny		06-09-1-02-156 -d -00	POPR-WM	sadzenie wielol.w jamkę w popr	3	TSZT	1,03	96	SADZ POP	
Grabiny		06-09-1-02-156 -d -00	ZAŁ-2IL	załad.2-3l.igl.rozład. zabezp.	1	TSZT	1,03	103	DOW-SADZ	
Grabiny		06-09-1-02-159 -a -00	DOW-SADZ	dowóz sadzonek	1	TSZT	4,76	103	DOW-SADZ	
Grabiny		06-09-1-02-159 -a -00	POPR-WM	sadzenie wielol.w jamkę w popr	2	TSZT	4,76	96	SADZ POP	
Grabiny		06-09-1-02-159 -a -00	ZAŁ-2IL	załad.2-3l.igl.rozład. zabezp.	1	TSZT	4,76	103	DOW-SADZ	
Bielawy		06-09-1-03-198 -k -00	DOŁ-2L	dołow. 2-3 l liśc. z donies.	1	TSZT	2,73	103	DOW-SADZ	
Bielawy		06-09-1-03-198 -k -00	DOW-SADZ	dowóz sadzonek	1	TSZT	2,73	103	DOW-SADZ	
Bielawy		06-09-1-03-198 -k -00	SADZ-WM	sadzenie wielolatek w jamkę	1	TSZT	2,73	95	SADZ WIEL	
Bielawy		06-09-1-03-198 -k -00	WYK-POGCZ	wyoryw.brzud plug leś.z pogłęb	1	KMTR	3,00	70	WYK-POGCZ	
Bielawy	06-09-1-03-198 -k -00	ZAŁ-2LL	załad.2-3l.liśc.rozład. zabezp.	1	TSZT	2,73	103	DOW-SADZ		
Bielawy	06-09-1-03-198 -l -00	DOŁ-2I	dołow. 2-3 lat. igl. z donies.	1	TSZT	4,10	103	DOW-SADZ		
Bielawy	06-09-1-03-198 -l -00	DOŁ-2L	dołow. 2-3 l liśc. z donies.	1	TSZT	2,42	103	DOW-SADZ		
Bielawy	06-09-1-03-198 -l -00	DOW-SADZ	dowóz sadzonek	1	TSZT	6,52	103	DOW-SADZ		

## Szczegółowy rozmiar prac według grup czynności, czynności i lokalizacji

## Pakiet: Pakiet 1

Dział	Grupa czynn.	Leśnictwo/ Szkołka/ Inwentarz	Adres	Kod czynności do wyceny	Nazwa czynności	Stopień trudności	J.M.	Ilość	Nr poz. OSTWPL	Kod czynności do rozliczeń	
HOD	POPR	Bielawy	06-09-1-03-198 -I -00	SADZ-WM	sadzenie wieloletek w jamkę	1	TSZT	6,52	95	SADZ WIEL	
		Bielawy	06-09-1-03-198 -I -00	WYK-POGCZ	wyoryw.brzud plug leś.z pogłęb	1	KMTR	5,33	70	WYK-POGCZ	
		Bielawy	06-09-1-03-198 -I -00	ZAŁ-2IL	załad.2-3l.igl.rozład. zabezp.	1	TSZT	4,10	103	DOW-SADZ	
		Bielawy	06-09-1-03-198 -I -00	ZAŁ-2LL	załad.2-3l.liś.rozład. zabezp.	1	TSZT	2,42	103	DOW-SADZ	
		Bielawy	06-09-1-03-211 -f -00	DOŁ-2L	dołow. 2-3 l liśc. z donies.	1	TSZT	0,48	103	DOW-SADZ	
		Bielawy	06-09-1-03-211 -f -00	DOW-SADZ	dowóz sadzonek	----	TSZT	0,48	103	DOW-SADZ	
		Bielawy	06-09-1-03-211 -f -00	POPR-WM	sadzenie wielol.w jamkę w popr	1	TSZT	0,48	96	SADZ POP	
		Bielawy	06-09-1-03-211 -f -00	WYK-TAL40	zdarcie pokr.na talerz.40x40	1	TSZT	0,48	51	WYK-TAL40	
		Bielawy	06-09-1-03-211 -f -00	ZAŁ-2LL	załad.2-3l.liś.rozład. zabezp.	1	TSZT	0,48	103	DOW-SADZ	
		Dęba	06-09-1-04-144 -b -01	DOŁ-2L	dołow. 2-3 l liśc. z donies.	1	TSZT	6,67	103	DOW-SADZ	
		Dęba	06-09-1-04-144 -b -01	DOW-SADZ	dowóz sadzonek	1	TSZT	6,67	103	DOW-SADZ	
		Dęba	06-09-1-04-144 -b -01	POPR-WM	sadzenie wielol.w jamkę w popr	2	TSZT	6,67	96	SADZ POP	
		Dęba	06-09-1-04-144 -b -01	WYK-TAL40	zdarcie pokr.na talerz.40x40	2	TSZT	6,67	51	WYK-TAL40	
		Dęba	06-09-1-04-144 -b -01	ZAŁ-2LL	załad.2-3l.liś.rozład. zabezp.	1	TSZT	6,67	103	DOW-SADZ	
		Dęba	06-09-1-04-78 -r -00	DOW-SADZ	dowóz sadzonek	1	TSZT	2,86	103	DOW-SADZ	
		Dęba	06-09-1-04-78 -r -00	POPR-WM	sadzenie wielol.w jamkę w popr	2	TSZT	2,86	96	SADZ POP	
		Dęba	06-09-1-04-78 -r -00	ZAŁ-2IL	załad.2-3l.igl.rozład. zabezp.	1	TSZT	2,86	103	DOW-SADZ	
		Dęba	06-09-1-04-90 -b -00	POPR-WM	sadzenie wielol.w jamkę w popr	2	TSZT	11,14	96	SADZ POP	
		Dęba	06-09-1-04-90 -b -00	WYK-FREZ2	przyg. gleb. plug. aktyw bez pogł	2	KMTR	7,80	76	WYK-FREZ2	
		Dęba	06-09-1-04-90 -b -00	ZAŁ-2IL	załad.2-3l.igl.rozład. zabezp.	1	TSZT	11,14	103	DOW-SADZ	
		Dęba	06-09-1-04-91 -j -01	DOW-SADZ	dowóz sadzonek	1	TSZT	2,86	103	DOW-SADZ	
		Dęba	06-09-1-04-91 -j -01	POPR-WM	sadzenie wielol.w jamkę w popr	1	TSZT	2,86	96	SADZ POP	
		Dęba	06-09-1-04-91 -j -01	WYK-FREZ2	przyg. gleb. plug. aktyw bez pogł	2	KMTR	1,67	76	WYK-FREZ2	
		Dęba	06-09-1-04-91 -j -01	WYK-PASR	zdarcie pokrywy pasami	2	KMTR	0,33	48	WYK-PASR	
		Dęba	06-09-1-04-91 -j -01	ZAŁ-2IL	załad.2-3l.igl.rozład. zabezp.	1	TSZT	2,86	103	DOW-SADZ	
		Dęba	06-09-1-04-97 -d -01	DOW-SADZ	dowóz sadzonek	1	TSZT	4,76	103	DOW-SADZ	
		Dęba	06-09-1-04-97 -d -01	POPR-WM	sadzenie wielol.w jamkę w popr	1	TSZT	4,76	96	SADZ POP	
		Dęba	06-09-1-04-97 -d -01	PRZ-TALSA	przek.gleby na tal.w miej.sadz	1	TSZT	4,29	58	PRZ-TALSA	
		Dęba	06-09-1-04-97 -d -01	WYK-PASR	zdarcie pokrywy pasami	2	KMTR	0,33	48	WYK-PASR	
		Dęba	06-09-1-04-97 -d -01	WYK-TAL40	zdarcie pokr.na talerz.40x40	1	TSZT	4,29	51	WYK-TAL40	
		Dęba	06-09-1-04-97 -d -01	ZAŁ-2IL	załad.2-3l.igl.rozład. zabezp.	1	TSZT	4,76	103	DOW-SADZ	
		Dęba	06-09-1-04-206 -b -01	DOŁ-2I	dołow. 2-3 lat. igl. z donies.	1	TSZT	0,55	103	DOW-SADZ	
	Dęba	06-09-1-04-206 -b -01	DOŁ-2L	dołow. 2-3 l liśc. z donies.	1	TSZT	5,32	103	DOW-SADZ		
	Dęba	06-09-1-04-206 -b -01	DOW-SADZ	dowóz sadzonek	1	TSZT	5,87	103	DOW-SADZ		
	Dęba	06-09-1-04-206 -b -01	SADZ-WM	sadzenie wieloletek w jamkę	2	TSZT	5,87	95	SADZ WIEL		
	Dęba	06-09-1-04-206 -b -01	ZAŁ-2IL	załad.2-3l.igl.rozład. zabezp.	1	TSZT	0,55	103	DOW-SADZ		
	Dęba	06-09-1-04-206 -b -01	ZAŁ-2LL	załad.2-3l.liś.rozład. zabezp.	1	TSZT	5,32	103	DOW-SADZ		
	NAS	N-ZSGOSP	Bielawy	06-09-1-03-204 -i -99	N-ZSGDNSO	Zbiór szyszek z GDN Sosna	----	KG	300,00	357	N-ZSGDNSO
			Bielawy	06-09-1-03-208 -c -00	N-ZSGDNSO	Zbiór szyszek z GDN Sosna	----	KG	500,00	357	N-ZSGDNSO
			Dęba	06-09-1-04-180 -h -00	N-ZSGDNSO	Zbiór szyszek z GDN Sosna	----	KG	150,00	357	N-ZSGDNSO
			Dęba	06-09-1-04-181 -i -00	N-ZSGDNSO	Zbiór szyszek z GDN Sosna	----	KG	150,00	357	N-ZSGDNSO
			Dęba	06-09-1-04-182 -f -00	N-ZSGDNSO	Zbiór szyszek z GDN Sosna	----	KG	200,00	357	N-ZSGDNSO
	OCHRL	O-GRODZN	Królowka	06-09-1-01-25 -i -00	GODZ RSIA	Godz. transp. siatki rozb	----	H	0,50	141	GRODZ-SRN
			Królowka	06-09-1-01-25 -i -00	GRODZ-SRN	Godz. upraw siatką rozb.nizin	1	HM	4,40	141	GRODZ-SRN
			Grabiny	06-09-1-02-108 -a -00	GODZ RSIA	Godz. transp. siatki rozb	----	H	1,00	141	GRODZ-SRN
			Grabiny	06-09-1-02-108 -a -00	GRODZ-SRN	Godz. upraw siatką rozb.nizin	1	HM	2,40	141	GRODZ-SRN
			Grabiny	06-09-1-02-108 -f -01	GODZ RSIA	Godz. transp. siatki rozb	----	H	1,00	141	GRODZ-SRN
			Grabiny	06-09-1-02-108 -f -01	GRODZ-SRN	Godz. upraw siatką rozb.nizin	1	HM	5,75	141	GRODZ-SRN
Grabiny			06-09-1-02-110 -b -01	GODZ RSIA	Godz. transp. siatki rozb	----	H	1,00	141	GRODZ-SRN	
Grabiny			06-09-1-02-110 -b -01	GRODZ-SRN	Godz. upraw siatką rozb.nizin	1	HM	3,50	141	GRODZ-SRN	
Grabiny			06-09-1-02-116 -a -01	GODZ RSIA	Godz. transp. siatki rozb	----	H	1,00	141	GRODZ-SRN	
Grabiny			06-09-1-02-116 -a -01	GRODZ-SRN	Godz. upraw siatką rozb.nizin	1	HM	4,00	141	GRODZ-SRN	
Grabiny			06-09-1-02-118 -a -00	GODZ RSIA	Godz. transp. siatki rozb	----	H	1,00	141	GRODZ-SRN	
Grabiny			06-09-1-02-118 -a -00	GRODZ-SRN	Godz. upraw siatką rozb.nizin	2	HM	7,00	141	GRODZ-SRN	
Grabiny			06-09-1-02-126 -d -00	GODZ RSIA	Godz. transp. siatki rozb	----	H	1,00	141	GRODZ-SRN	

## Szczegółowy rozmiar prac według grup czynności, czynności i lokalizacji

## Pakiet: Pakiet 1

Dział	Grupa czynn.	Leśnictwo/ Szkołka/ Inwentarz	Adres	Kod czynności do wyceny	Nazwa czynności	Stopień trudności	J.M.	Ilość	Nr poz. OSTWPL	Kod czynności do rozliczeń		
O-GRODZN		Grabiny	06-09-1-02-126 -d -00	GODZ ZER	Godz. transp. Żerdzie do grodz	----	H	1,00	147	PRZYB-1ŻU		
		Grabiny	06-09-1-02-126 -d -00	GRODZ-SRN	Grodz. upraw siatką rozb.nizin	1	HM	2,50	141	GRODZ-SRN		
		Grabiny	06-09-1-02-126 -d -00	PRZYB-1ŻU	przybicie okorow.żerdzi w 1rz.	1	HM	2,50	147	PRZYB-1ŻU		
		Grabiny	06-09-1-02-128 -f -00	GODZ RSIA	Godz. transp. siatki rozb	----	H	1,00	141	GRODZ-SRN		
		Grabiny	06-09-1-02-128 -f -00	GRODZ-SRN	Grodz. upraw siatką rozb.nizin	1	HM	8,50	141	GRODZ-SRN		
		Grabiny	06-09-1-02-132 -d -01	GODZ RSIA	Godz. transp. siatki rozb	----	H	1,00	141	GRODZ-SRN		
		Grabiny	06-09-1-02-132 -d -01	GRODZ-SRN	Grodz. upraw siatką rozb.nizin	1	HM	4,10	141	GRODZ-SRN		
		Grabiny	06-09-1-02-157 -c -00	GODZ RSIA	Godz. transp. siatki rozb	----	H	1,00	141	GRODZ-SRN		
		Grabiny	06-09-1-02-157 -c -00	GRODZ-SRN	Grodz. upraw siatką rozb.nizin	2	HM	2,60	141	GRODZ-SRN		
		Grabiny	06-09-1-02-157 -i -01	GODZ RSIA	Godz. transp. siatki rozb	----	H	1,00	141	GRODZ-SRN		
		Grabiny	06-09-1-02-157 -i -01	GRODZ-SRN	Grodz. upraw siatką rozb.nizin	1	HM	3,10	141	GRODZ-SRN		
		Grabiny	06-09-1-02-159 -f -01	GODZ RSIA	Godz. transp. siatki rozb	----	H	1,00	141	GRODZ-SRN		
		Grabiny	06-09-1-02-159 -f -01	GRODZ-SRN	Grodz. upraw siatką rozb.nizin	1	HM	5,40	141	GRODZ-SRN		
		Grabiny	06-09-1-02-161 -g -01	GODZ RSIA	Godz. transp. siatki rozb	----	H	1,00	141	GRODZ-SRN		
		Grabiny	06-09-1-02-161 -g -01	GRODZ-SRN	Grodz. upraw siatką rozb.nizin	2	HM	8,50	141	GRODZ-SRN		
		Bielawy	06-09-1-03-171A -c -00	GODZ RSIA	Godz. transp. siatki rozb	----	H	1,00	141	GRODZ-SRN		
		Bielawy	06-09-1-03-171A -c -00	GRODZ-SRN	Grodz. upraw siatką rozb.nizin	2	HM	1,66	141	GRODZ-SRN		
		Dęba	06-09-1-04-102 -c -01	GODZ RSIA	Godz. transp. siatki rozb	----	H	2,00	141	GRODZ-SRN		
		Dęba	06-09-1-04-102 -c -01	GRODZ-SRN	Grodz. upraw siatką rozb.nizin	1	HM	4,06	141	GRODZ-SRN		
		Dęba	06-09-1-04-103 -d -00	GODZ RSIA	Godz. transp. siatki rozb	----	H	4,00	141	GRODZ-SRN		
		Dęba	06-09-1-04-103 -d -00	GRODZ-SRN	Grodz. upraw siatką rozb.nizin	1	HM	11,35	141	GRODZ-SRN		
		Dęba	06-09-1-04-151 -k -00	GODZ RSIA	Godz. transp. siatki rozb	----	H	4,00	141	GRODZ-SRN		
		Dęba	06-09-1-04-151 -k -00	GRODZ-SRN	Grodz. upraw siatką rozb.nizin	1	HM	11,00	141	GRODZ-SRN		
		Dęba	06-09-1-04-205 -i -00	GODZ RSIA	Godz. transp. siatki rozb	----	H	2,00	141	GRODZ-SRN		
		Dęba	06-09-1-04-205 -i -00	GRODZ-SRN	Grodz. upraw siatką rozb.nizin	1	HM	2,87	141	GRODZ-SRN		
		Dęba	06-09-1-04-206 -b -01	GODZ RSIA	Godz. transp. siatki rozb	----	H	3,00	141	GRODZ-SRN		
		Dęba	06-09-1-04-206 -b -01	GRODZ-SRN	Grodz. upraw siatką rozb.nizin	1	HM	5,67	141	GRODZ-SRN		
		OCHRL		Królowka	06-09-1-01-37 -i -00	GODZ DSIA	Godz. transp. siatki po rozb.	----	H	0,30	145	GRODZ-DEM
				Królowka	06-09-1-01-37 -i -00	GRODZ-DEM	Demontaż grodzeń	2	HM	3,08	145	GRODZ-DEM
				Królowka	06-09-1-01-66 -l -00	GODZ DSIA	Godz. transp. siatki po rozb.	----	H	1,00	145	GRODZ-DEM
				Królowka	06-09-1-01-66 -l -00	GRODZ-DEM	Demontaż grodzeń	2	HM	3,93	145	GRODZ-DEM
				Grabiny	06-09-1-02-109 -b -00	GODZ DSIA	Godz. transp. siatki po rozb.	1	H	2,00	145	GRODZ-DEM
Grabiny	06-09-1-02-109 -b -00			GRODZ-DEM	Demontaż grodzeń	1	HM	8,02	145	GRODZ-DEM		
Grabiny	06-09-1-02-112 -g -00			GODZ DSIA	Godz. transp. siatki po rozb.	----	H	1,00	145	GRODZ-DEM		
Grabiny	06-09-1-02-112 -g -00			GRODZ-DEM	Demontaż grodzeń	1	HM	2,12	145	GRODZ-DEM		
Grabiny	06-09-1-02-125 -k -00			GODZ DSIA	Godz. transp. siatki po rozb.	----	H	1,00	145	GRODZ-DEM		
Grabiny	06-09-1-02-125 -k -00			GRODZ-DEM	Demontaż grodzeń	1	HM	6,51	145	GRODZ-DEM		
Grabiny	06-09-1-02-126 -f -00			GODZ DSIA	Godz. transp. siatki po rozb.	----	H	1,50	145	GRODZ-DEM		
Grabiny	06-09-1-02-126 -f -00			GRODZ-DEM	Demontaż grodzeń	1	HM	7,87	145	GRODZ-DEM		
Grabiny	06-09-1-02-157 -a -00			GODZ DSIA	Godz. transp. siatki po rozb.	----	H	2,00	145	GRODZ-DEM		
Grabiny	06-09-1-02-157 -a -00			GRODZ-DEM	Demontaż grodzeń	1	HM	11,87	145	GRODZ-DEM		
Grabiny	06-09-1-02-43 -d -00			GODZ DSIA	Godz. transp. siatki po rozb.	----	H	2,00	145	GRODZ-DEM		
Grabiny	06-09-1-02-43 -d -00			GRODZ-DEM	Demontaż grodzeń	1	HM	10,59	145	GRODZ-DEM		
Bielawy	06-09-1-03-124 -b -00			GODZ RSIA	Godz. transp. siatki rozb	----	H	1,00	141	GRODZ-SRN		
Bielawy	06-09-1-03-124 -b -00			GRODZ-DEM	Demontaż grodzeń	1	HM	4,30	145	GRODZ-DEM		
Bielawy	06-09-1-03-135 -j -00			GODZ RSIA	Godz. transp. siatki rozb	----	H	1,00	141	GRODZ-SRN		
Bielawy	06-09-1-03-135 -j -00			GRODZ-DEM	Demontaż grodzeń	1	HM	4,00	145	GRODZ-DEM		
Bielawy	06-09-1-03-166 -h -00			GODZ RSIA	Godz. transp. siatki rozb	----	H	1,00	141	GRODZ-SRN		
Bielawy	06-09-1-03-166 -h -00			GRODZ-DEM	Demontaż grodzeń	2	HM	2,57	145	GRODZ-DEM		
Bielawy	06-09-1-03-204 -f -99			GODZ RSIA	Godz. transp. siatki rozb	----	H	1,00	141	GRODZ-SRN		
Bielawy	06-09-1-03-204 -f -99			GRODZ-DEM	Demontaż grodzeń	2	HM	6,03	145	GRODZ-DEM		
Bielawy	06-09-1-03-213 -g -00			GODZ RSIA	Godz. transp. siatki rozb	----	H	1,00	141	GRODZ-SRN		
Bielawy	06-09-1-03-213 -g -00			GRODZ-DEM	Demontaż grodzeń	1	HM	3,16	145	GRODZ-DEM		
Bielawy	06-09-1-03-225 -p -00			GODZ RSIA	Godz. transp. siatki rozb	----	H	1,00	141	GRODZ-SRN		
Bielawy	06-09-1-03-225 -p -00			GRODZ-DEM	Demontaż grodzeń	3	HM	11,32	145	GRODZ-DEM		
Dęba	06-09-1-04-142 -k -00			GODZ DSIA	Godz. transp. siatki po rozb.	----	H	1,00	145	GRODZ-DEM		

## Szczegółowy rozmiar prac według grup czynności, czynności i lokalizacji

## Pakiet: Pakiet 1

Dział	Grupa czynn.	Leśnictwo/ Szkółka/ Inwentarz	Adres	Kod czynności do wyceny	Nazwa czynności	Stopień trudności	J.M.	Ilość	Nr poz. OSTWPL	Kod czynności do rozliczeń	
OCHRL	O-GRODZR	Dęba	06-09-1-04-142 -k -00	GRODZ-DEM	Demontaż grodzień	2	HM	2,24	145	GRODZ-DEM	
		Dęba	06-09-1-04-143 -m -00	GODZ DSIA	Godz. transp. siatki po rozb.	----	H	1,00	145	GRODZ-DEM	
		Dęba	06-09-1-04-143 -m -00	GRODZ-DEM	Demontaż grodzień	1	HM	3,94	145	GRODZ-DEM	
		Dęba	06-09-1-04-143 -n -00	GODZ DSIA	Godz. transp. siatki po rozb.	----	H	2,00	145	GRODZ-DEM	
		Dęba	06-09-1-04-143 -n -00	GRODZ-DEM	Demontaż grodzień	1	HM	9,31	145	GRODZ-DEM	
		Dęba	06-09-1-04-144 -a -00	GODZ DSIA	Godz. transp. siatki po rozb.	----	H	3,00	145	GRODZ-DEM	
		Dęba	06-09-1-04-144 -a -00	GRODZ-DEM	Demontaż grodzień	1	HM	15,22	145	GRODZ-DEM	
		Dęba	06-09-1-04-152 -k -00	GODZ DSIA	Godz. transp. siatki po rozb.	----	H	1,00	145	GRODZ-DEM	
		Dęba	06-09-1-04-152 -k -00	GRODZ-DEM	Demontaż grodzień	1	HM	5,20	145	GRODZ-DEM	
		Dęba	06-09-1-04-153 -j -00	GODZ DSIA	Godz. transp. siatki po rozb.	----	H	1,00	145	GRODZ-DEM	
		Dęba	06-09-1-04-153 -j -00	GRODZ-DEM	Demontaż grodzień	1	HM	5,64	145	GRODZ-DEM	
		Dęba	06-09-1-04-179 -d -00	GODZ DSIA	Godz. transp. siatki po rozb.	----	H	1,00	145	GRODZ-DEM	
		Dęba	06-09-1-04-179 -d -00	GRODZ-DEM	Demontaż grodzień	1	HM	4,55	145	GRODZ-DEM	
		Dęba	06-09-1-04-205 -a -99	GODZ DSIA	Godz. transp. siatki po rozb.	----	H	0,50	145	GRODZ-DEM	
		Dęba	06-09-1-04-205 -a -99	GRODZ-DEM	Demontaż grodzień	2	HM	0,68	145	GRODZ-DEM	
		Dęba	06-09-1-04-205 -h -99	GODZ DSIA	Godz. transp. siatki po rozb.	----	H	0,50	145	GRODZ-DEM	
		Dęba	06-09-1-04-205 -h -99	GRODZ-DEM	Demontaż grodzień	3	HM	1,91	145	GRODZ-DEM	
		Dęba	06-09-1-04-230 -d -00	GODZ DSIA	Godz. transp. siatki po rozb.	----	H	1,50	145	GRODZ-DEM	
		Dęba	06-09-1-04-230 -d -00	GRODZ-DEM	Demontaż grodzień	1	HM	8,63	145	GRODZ-DEM	
		Dęba	06-09-1-04-71 -c -00	GODZ DSIA	Godz. transp. siatki po rozb.	----	H	1,00	145	GRODZ-DEM	
		Dęba	06-09-1-04-71 -c -00	GRODZ-DEM	Demontaż grodzień	2	HM	2,30	145	GRODZ-DEM	
		Dęba	06-09-1-04-77 -c -00	GODZ DSIA	Godz. transp. siatki po rozb.	----	H	1,00	145	GRODZ-DEM	
		Dęba	06-09-1-04-77 -c -00	GRODZ-DEM	Demontaż grodzień	3	HM	3,20	145	GRODZ-DEM	
		Dęba	06-09-1-04-83 -k -00	GODZ DSIA	Godz. transp. siatki po rozb.	----	H	1,00	145	GRODZ-DEM	
		Dęba	06-09-1-04-83 -k -00	GRODZ-DEM	Demontaż grodzień	3	HM	2,30	145	GRODZ-DEM	
		Dęba	06-09-1-04-87 -a -00	GODZ DSIA	Godz. transp. siatki po rozb.	----	H	1,00	145	GRODZ-DEM	
		Dęba	06-09-1-04-87 -a -00	GRODZ-DEM	Demontaż grodzień	2	HM	2,51	145	GRODZ-DEM	
		Dęba	06-09-1-04-91 -i -00	GODZ DSIA	Godz. transp. siatki po rozb.	----	H	1,00	145	GRODZ-DEM	
		Dęba	06-09-1-04-91 -i -00	GRODZ-DEM	Demontaż grodzień	2	HM	2,00	145	GRODZ-DEM	
		Dęba	06-09-1-04-93 -c -00	GODZ DSIA	Godz. transp. siatki po rozb.	----	H	1,00	145	GRODZ-DEM	
		Dęba	06-09-1-04-93 -c -00	GRODZ-DEM	Demontaż grodzień	2	HM	3,10	145	GRODZ-DEM	
		Dęba	06-09-1-04-94 -a -00	GODZ DSIA	Godz. transp. siatki po rozb.	----	H	1,00	145	GRODZ-DEM	
		Dęba	06-09-1-04-94 -a -00	GRODZ-DEM	Demontaż grodzień	1	HM	2,45	145	GRODZ-DEM	
	Dęba	06-09-1-04-94 -i -00	GODZ DSIA	Godz. transp. siatki po rozb.	----	H	2,50	145	GRODZ-DEM		
	Dęba	06-09-1-04-94 -i -00	GRODZ-DEM	Demontaż grodzień	2	HM	11,71	145	GRODZ-DEM		
	Dęba	06-09-1-04-98 -d -00	GODZ DSIA	Godz. transp. siatki po rozb.	----	H	1,00	145	GRODZ-DEM		
	Dęba	06-09-1-04-98 -d -00	GRODZ-DEM	Demontaż grodzień	3	HM	4,21	145	GRODZ-DEM		
		O-GRODZS	Królowka	06-09-1-01- - -	GODZ RH8	Prace godzinowe ręczne	----	H	65,00	384	GODZ RH8
			Królowka	06-09-1-01- - -	K GRODZEŃ	Napr. (kons.) ogr. upraw leśn.	----	H	24,00	146	K GRODZEŃ
			Grabiny	06-09-1-02- - -	K GRODZEŃ	Napr. (kons.) ogr. upraw leśn.	----	H	24,00	146	K GRODZEŃ
			Bielawy	06-09-1-03- - -	GODZ RH8	Prace godzinowe ręczne	----	H	20,00	384	GODZ RH8
			Bielawy	06-09-1-03- - -	K GRODZEŃ	Napr. (kons.) ogr. upraw leśn.	----	H	24,00	146	K GRODZEŃ
			Dęba	06-09-1-04- - -	GODZ KGR	Godz. transp. konserw. grodz.	----	H	30,00	146	K GRODZEŃ
			Dęba	06-09-1-04- - -	K GRODZEŃ	Napr. (kons.) ogr. upraw leśn.	----	H	156,00	146	K GRODZEŃ
			Dęba	06-09-1-04- - -	WYK-SLUPL	Przygot. słupków liściastych	----	SZT	50,00	143	WYK-SLUPL
		O-KONTRU	Bielawy	06-09-1-03-171A -c -00	GODZ RYJ	Godz. transp. puł. ryjkowce	----	H	1,00	131	PUL-RYJ
			Bielawy	06-09-1-03-171A -c -00	PUL-RYJ	wykl. pułapek na ryjkowce	1	SZT	20,00	131	PUL-RYJ
	O-POZ	Królowka	06-09-1-01- - -	GODZ MH8	prace godz. wyk. ciągnikiem	----	H	8,00	389	GODZ MH8	
		Królowka	06-09-1-01- - -	GODZ RH8	Prace godzinowe ręczne	----	H	16,00	384	GODZ RH8	
		Grabiny	06-09-1-02- - -	GODZ MH8	prace godz. wyk. ciągnikiem	----	H	8,00	389	GODZ MH8	
		Grabiny	06-09-1-02- - -	GODZ RH8	Prace godzinowe ręczne	----	H	16,00	384	GODZ RH8	
		Bielawy	06-09-1-03- - -	GODZ MH8	prace godz. wyk. ciągnikiem	----	H	8,00	389	GODZ MH8	
		Bielawy	06-09-1-03- - -	GODZ RH8	Prace godzinowe ręczne	----	H	32,00	384	GODZ RH8	
		Dęba	06-09-1-04- - -	GODZ MH8	prace godz. wyk. ciągnikiem	----	H	8,00	389	GODZ MH8	
		Dęba	06-09-1-04- - -	GODZ RH8	Prace godzinowe ręczne	----	H	16,00	384	GODZ RH8	
		Dęba	06-09-1-04- - -	GODZ RU8	Pr. godz. ręczne z urządzeniem	----	H	8,00	386	GODZ RU8	

## Szczegółowy rozmiar prac według grup czynności, czynności i lokalizacji

## Pakiet: Pakiet 1

Dział	Grupa czynn.	Leśnictwo/ Szkoła/ Inwentarz	Adres	Kod czynności do wyceny	Nazwa czynności	Stopień trudności	J.M.	Ilość	Nr poz. OSTWPL	Kod czynności do rozliczeń
OCHRL	O-PROGNG	Królowka	06-09-1-01- - -	SZUK-PĘDR	badanie zapędrczenia gleby	1	SZT	150,00	133	SZUK-PĘDR
		Grabiny	06-09-1-02- - -	SZUK-PĘDR	badanie zapędrczenia gleby	1	SZT	350,00	133	SZUK-PĘDR
		Bielawy	06-09-1-03- - -	SZUK-PĘDR	badanie zapędrczenia gleby	1	SZT	160,00	133	SZUK-PĘDR
		Dęba	06-09-1-04- - -	SZUK-PĘDR	badanie zapędrczenia gleby	1	SZT	293,00	133	SZUK-PĘDR
	O-PROGNS	Królowka	06-09-1-01-33 -a -00	SZUK-OWAD	Próbne poszukiw.owad.m.podopak	1	SZT	1,00	134	SZUK-OWAD
		Królowka	06-09-1-01-47 -j -00	SZUK-OWAD	Próbne poszukiw.owad.m.podopak	1	SZT	1,00	134	SZUK-OWAD
		Królowka	06-09-1-01-61 -h -00	SZUK-OWAD	Próbne poszukiw.owad.m.podopak	1	SZT	1,00	134	SZUK-OWAD
		Królowka	06-09-1-01-64 -a -00	SZUK-OWAD	Próbne poszukiw.owad.m.podopak	1	SZT	1,00	134	SZUK-OWAD
		Królowka	06-09-1-01-66 -m -00	SZUK-OWAD	Próbne poszukiw.owad.m.podopak	1	SZT	1,00	134	SZUK-OWAD
		Królowka	06-09-1-01-6 -b -00	SZUK-OWAD	Próbne poszukiw.owad.m.podopak	1	SZT	1,00	134	SZUK-OWAD
		Grabiny	06-09-1-02-106 -c -00	SZUK-OWAD	Próbne poszukiw.owad.m.podopak	1	SZT	1,00	134	SZUK-OWAD
		Grabiny	06-09-1-02-107 -a -99	SZUK-OWAD	Próbne poszukiw.owad.m.podopak	1	SZT	1,00	134	SZUK-OWAD
		Grabiny	06-09-1-02-112 -f -00	SZUK-OWAD	Próbne poszukiw.owad.m.podopak	1	SZT	1,00	134	SZUK-OWAD
		Grabiny	06-09-1-02-114 -j -99	SZUK-OWAD	Próbne poszukiw.owad.m.podopak	1	SZT	1,00	134	SZUK-OWAD
		Grabiny	06-09-1-02-117 -f -00	SZUK-OWAD	Próbne poszukiw.owad.m.podopak	3	SZT	1,00	134	SZUK-OWAD
		Grabiny	06-09-1-02-120 -c -00	SZUK-OWAD	Próbne poszukiw.owad.m.podopak	2	SZT	1,00	134	SZUK-OWAD
		Grabiny	06-09-1-02-122 -b -00	SZUK-OWAD	Próbne poszukiw.owad.m.podopak	1	SZT	1,00	134	SZUK-OWAD
		Grabiny	06-09-1-02-128 -g -00	SZUK-OWAD	Próbne poszukiw.owad.m.podopak	3	SZT	1,00	134	SZUK-OWAD
		Grabiny	06-09-1-02-131 -f -00	SZUK-OWAD	Próbne poszukiw.owad.m.podopak	1	SZT	1,00	134	SZUK-OWAD
		Grabiny	06-09-1-02-134 -f -00	SZUK-OWAD	Próbne poszukiw.owad.m.podopak	1	SZT	1,00	134	SZUK-OWAD
		Grabiny	06-09-1-02-154 -a -00	SZUK-OWAD	Próbne poszukiw.owad.m.podopak	2	SZT	1,00	134	SZUK-OWAD
		Grabiny	06-09-1-02-185 -a -00	SZUK-OWAD	Próbne poszukiw.owad.m.podopak	2	SZT	1,00	134	SZUK-OWAD
		Grabiny	06-09-1-02-188 -d -00	SZUK-OWAD	Próbne poszukiw.owad.m.podopak	1	SZT	1,00	134	SZUK-OWAD
		Grabiny	06-09-1-02-189 -c -00	SZUK-OWAD	Próbne poszukiw.owad.m.podopak	1	SZT	1,00	134	SZUK-OWAD
		Grabiny	06-09-1-02-216 -a -00	SZUK-OWAD	Próbne poszukiw.owad.m.podopak	1	SZT	1,00	134	SZUK-OWAD
		Grabiny	06-09-1-02-42 -d -00	SZUK-OWAD	Próbne poszukiw.owad.m.podopak	3	SZT	1,00	134	SZUK-OWAD
		Bielawy	06-09-1-03-124 -g -00	SZUK-OWAD	Próbne poszukiw.owad.m.podopak	1	SZT	1,00	134	SZUK-OWAD
		Bielawy	06-09-1-03-138 -a -00	SZUK-OWAD	Próbne poszukiw.owad.m.podopak	2	SZT	1,00	134	SZUK-OWAD
		Bielawy	06-09-1-03-141 -a -00	SZUK-OWAD	Próbne poszukiw.owad.m.podopak	2	SZT	1,00	134	SZUK-OWAD
		Bielawy	06-09-1-03-163 -a -00	SZUK-OWAD	Próbne poszukiw.owad.m.podopak	1	SZT	1,00	134	SZUK-OWAD
		Bielawy	06-09-1-03-167 -m -00	SZUK-OWAD	Próbne poszukiw.owad.m.podopak	2	SZT	1,00	134	SZUK-OWAD
		Bielawy	06-09-1-03-172 -a -00	SZUK-OWAD	Próbne poszukiw.owad.m.podopak	2	SZT	1,00	134	SZUK-OWAD
		Bielawy	06-09-1-03-191 -c -00	SZUK-OWAD	Próbne poszukiw.owad.m.podopak	1	SZT	1,00	134	SZUK-OWAD
		Bielawy	06-09-1-03-194 -h -00	SZUK-OWAD	Próbne poszukiw.owad.m.podopak	1	SZT	1,00	134	SZUK-OWAD
		Bielawy	06-09-1-03-196 -h -00	SZUK-OWAD	Próbne poszukiw.owad.m.podopak	1	SZT	1,00	134	SZUK-OWAD
		Bielawy	06-09-1-03-201 -a -00	SZUK-OWAD	Próbne poszukiw.owad.m.podopak	1	SZT	1,00	134	SZUK-OWAD
		Bielawy	06-09-1-03-210 -a -00	SZUK-OWAD	Próbne poszukiw.owad.m.podopak	1	SZT	1,00	134	SZUK-OWAD
		Bielawy	06-09-1-03-212 -h -00	SZUK-OWAD	Próbne poszukiw.owad.m.podopak	1	SZT	1,00	134	SZUK-OWAD

## Szczegółowy rozmiar prac według grup czynności, czynności i lokalizacji

## Pakiet: Pakiet 1

Dział	Grupa czynn.	Leśnictwo/ Szkołka/ Inwentarz	Adres	Kod czynności do wyceny	Nazwa czynności	Stopień trudności	J.M.	Ilość	Nr poz. OSTWPL	Kod czynności do rozliczeń
OCHRL	O-PROGNŚ	Bielawy	06-09-1-03-219 -h -00	SZUK-OWAD	Próbne poszukiw.owad.m.podopak	1	SZT	1,00	134	SZUK-OWAD
		Bielawy	06-09-1-03-223 -g -00	SZUK-OWAD	Próbne poszukiw.owad.m.podopak	1	SZT	1,00	134	SZUK-OWAD
		Bielawy	06-09-1-03-226 -g -00	SZUK-OWAD	Próbne poszukiw.owad.m.podopak	1	SZT	1,00	134	SZUK-OWAD
		Bielawy	06-09-1-03-236 -g -00	SZUK-OWAD	Próbne poszukiw.owad.m.podopak	1	SZT	1,00	134	SZUK-OWAD
		Dęba	06-09-1-04-101 -j -00	SZUK-OWAD	Próbne poszukiw.owad.m.podopak	1	SZT	1,00	134	SZUK-OWAD
		Dęba	06-09-1-04-104 -c -98	SZUK-OWAD	Próbne poszukiw.owad.m.podopak	1	SZT	1,00	134	SZUK-OWAD
		Dęba	06-09-1-04-145 -k -00	SZUK-OWAD	Próbne poszukiw.owad.m.podopak	1	SZT	1,00	134	SZUK-OWAD
		Dęba	06-09-1-04-148 -a -00	SZUK-OWAD	Próbne poszukiw.owad.m.podopak	1	SZT	1,00	134	SZUK-OWAD
		Dęba	06-09-1-04-153 -h -00	SZUK-OWAD	Próbne poszukiw.owad.m.podopak	1	SZT	1,00	134	SZUK-OWAD
		Dęba	06-09-1-04-180 -j -00	SZUK-OWAD	Próbne poszukiw.owad.m.podopak	1	SZT	1,00	134	SZUK-OWAD
		Dęba	06-09-1-04-230 -g -00	SZUK-OWAD	Próbne poszukiw.owad.m.podopak	1	SZT	1,00	134	SZUK-OWAD
		Dęba	06-09-1-04-69 -d -00	SZUK-OWAD	Próbne poszukiw.owad.m.podopak	1	SZT	1,00	134	SZUK-OWAD
		Dęba	06-09-1-04-78 -n -00	SZUK-OWAD	Próbne poszukiw.owad.m.podopak	1	SZT	1,00	134	SZUK-OWAD
		Dęba	06-09-1-04-87 -g -00	SZUK-OWAD	Próbne poszukiw.owad.m.podopak	1	SZT	1,00	134	SZUK-OWAD
		Dęba	06-09-1-04-88 -g -00	SZUK-OWAD	Próbne poszukiw.owad.m.podopak	1	SZT	1,00	134	SZUK-OWAD
		Dęba	06-09-1-04-90 -i -00	SZUK-OWAD	Próbne poszukiw.owad.m.podopak	1	SZT	1,00	134	SZUK-OWAD
		Dęba	06-09-1-04-92 -k -00	SZUK-OWAD	Próbne poszukiw.owad.m.podopak	1	SZT	1,00	134	SZUK-OWAD
		Dęba	06-09-1-04-93 -l -00	SZUK-OWAD	Próbne poszukiw.owad.m.podopak	1	SZT	1,00	134	SZUK-OWAD
		Dęba	06-09-1-04-98 -a -00	SZUK-OWAD	Próbne poszukiw.owad.m.podopak	1	SZT	1,00	134	SZUK-OWAD
		O-SMIECI	Królowka	06-09-1-01- - -	GODZ MH8	prace godz. wyk. ciągnikiem	----	H	5,00	389
Królowka	06-09-1-01- - -		GODZ RH8	Prace godzinowe ręczne	----	H	160,00	384	GODZ RH8	
Grabiny	06-09-1-02- - -		GODZ MH8	prace godz. wyk. ciągnikiem	----	H	10,00	389	GODZ MH8	
Grabiny	06-09-1-02- - -		GODZ RH8	Prace godzinowe ręczne	----	H	160,00	384	GODZ RH8	
Bielawy	06-09-1-03- - -		GODZ MH8	prace godz. wyk. ciągnikiem	----	H	10,00	389	GODZ MH8	
Bielawy	06-09-1-03- - -		GODZ RH8	Prace godzinowe ręczne	----	H	80,00	384	GODZ RH8	
Dęba	06-09-1-04- - -		GODZ MH8	prace godz. wyk. ciągnikiem	----	H	14,00	389	GODZ MH8	
Dęba	06-09-1-04- - -		GODZ RH8	Prace godzinowe ręczne	----	H	180,00	384	GODZ RH8	
O-ZGRYZC	Królowka	06-09-1-01-11 -r -00	GODZ REP	Godz. transp. przy repelentach	----	H	0,50	117	ZAB-REPEL	
	Królowka	06-09-1-01-11 -r -00	ZAB-REPEL	zabezp.upr.przy użyciu repelen	2	HA	0,66	117	ZAB-REPEL	
	Królowka	06-09-1-01-11 -t -00	GODZ REP	Godz. transp. przy repelentach	----	H	0,50	117	ZAB-REPEL	
	Królowka	06-09-1-01-11 -t -00	ZAB-REPEL	zabezp.upr.przy użyciu repelen	2	HA	0,36	117	ZAB-REPEL	
	Królowka	06-09-1-01-12A -b -00	GODZ REP	Godz. transp. przy repelentach	----	H	0,50	117	ZAB-REPEL	
	Królowka	06-09-1-01-12A -b -00	ZAB-REPEL	zabezp.upr.przy użyciu repelen	2	HA	0,46	117	ZAB-REPEL	
	Królowka	06-09-1-01-139A -h -00	GODZ REP	Godz. transp. przy repelentach	----	H	0,50	117	ZAB-REPEL	
	Królowka	06-09-1-01-139A -h -00	ZAB-REPEL	zabezp.upr.przy użyciu repelen	2	HA	0,32	117	ZAB-REPEL	
	Królowka	06-09-1-01-139A -m -00	GODZ REP	Godz. transp. przy repelentach	----	H	0,50	117	ZAB-REPEL	
	Królowka	06-09-1-01-139A -m -00	ZAB-REPEL	zabezp.upr.przy użyciu repelen	2	HA	0,29	117	ZAB-REPEL	
	Królowka	06-09-1-01-141A -s -00	GODZ REP	Godz. transp. przy repelentach	----	H	0,50	117	ZAB-REPEL	
	Królowka	06-09-1-01-141A -s -00	ZAB-REPEL	zabezp.upr.przy użyciu repelen	1	HA	0,13	117	ZAB-REPEL	
	Królowka	06-09-1-01-141B -bx -00	GODZ REP	Godz. transp. przy repelentach	----	H	0,50	117	ZAB-REPEL	
	Królowka	06-09-1-01-141B -bx -00	ZAB-REPEL	zabezp.upr.przy użyciu repelen	1	HA	0,44	117	ZAB-REPEL	
	Królowka	06-09-1-01-18D -fx -00	GODZ REP	Godz. transp. przy repelentach	----	H	0,50	117	ZAB-REPEL	
	Królowka	06-09-1-01-18D -fx -00	ZAB-REPEL	zabezp.upr.przy użyciu repelen	1	HA	0,28	117	ZAB-REPEL	
	Grabiny	06-09-1-02-113 -h -00	GODZ REP	Godz. transp. przy repelentach	----	H	0,50	117	ZAB-REPEL	
	Grabiny	06-09-1-02-113 -h -00	ZAB-REPEL	zabezp.upr.przy użyciu repelen	2	HA	0,50	117	ZAB-REPEL	
Grabiny	06-09-1-02-114 -j -01	GODZ REP	Godz. transp. przy repelentach	----	H	0,50	117	ZAB-REPEL		



## Szczegółowy rozmiar prac według grup czynności, czynności i lokalizacji

## Pakiet: Pakiet 1

Dział	Grupa czynn.	Leśnictwo/ Szkołka/ Inwentarz	Adres	Kod czynności do wyceny	Nazwa czynności	Stopień trudności	J.M.	Ilość	Nr poz. OSTWPL	Kod czynności do rozliczeń
OCHRL	O-ZGRYZC	Grabiny	06-09-1-02-114 -j -01	ZAB-REPEL	zabezp.upr.przy użyciu repelen	2	HA	1,60	117	ZAB-REPEL
		Grabiny	06-09-1-02-119 -c -01	GODZ REP	Godz. transp. przy repelentach	----	H	0,50	117	ZAB-REPEL
		Grabiny	06-09-1-02-119 -c -01	ZAB-REPEL	zabezp.upr.przy użyciu repelen	1	HA	2,17	117	ZAB-REPEL
		Grabiny	06-09-1-02-127 -c -00	GODZ REP	Godz. transp. przy repelentach	----	H	0,50	117	ZAB-REPEL
		Grabiny	06-09-1-02-127 -c -00	ZAB-REPEL	zabezp.upr.przy użyciu repelen	2	HA	3,08	117	ZAB-REPEL
		Bielawy	06-09-1-03-162 -a -00	GODZ REP	Godz. transp. przy repelentach	----	H	0,50	117	ZAB-REPEL
		Bielawy	06-09-1-03-162 -a -00	ZAB-REPEL	zabezp.upr.przy użyciu repelen	1	HA	3,98	117	ZAB-REPEL
		Bielawy	06-09-1-03-164 -d -00	GODZ REP	Godz. transp. przy repelentach	----	H	0,50	117	ZAB-REPEL
		Bielawy	06-09-1-03-164 -d -00	ZAB-REPEL	zabezp.upr.przy użyciu repelen	1	HA	0,55	117	ZAB-REPEL
		Bielawy	06-09-1-03-164 -g -00	GODZ REP	Godz. transp. przy repelentach	----	H	0,50	117	ZAB-REPEL
		Bielawy	06-09-1-03-164 -g -00	ZAB-REPEL	zabezp.upr.przy użyciu repelen	1	HA	2,52	117	ZAB-REPEL
		Bielawy	06-09-1-03-171A -c -00	GODZ REP	Godz. transp. przy repelentach	----	H	0,50	117	ZAB-REPEL
		Bielawy	06-09-1-03-171A -c -00	ZAB-REPEL	zabezp.upr.przy użyciu repelen	1	HA	3,31	117	ZAB-REPEL
		Bielawy	06-09-1-03-177 -a -03	GODZ REP	Godz. transp. przy repelentach	----	H	0,50	117	ZAB-REPEL
		Bielawy	06-09-1-03-177 -a -03	ZAB-REPEL	zabezp.upr.przy użyciu repelen	1	HA	1,49	117	ZAB-REPEL
		Bielawy	06-09-1-03-177 -b -03	GODZ REP	Godz. transp. przy repelentach	----	H	0,50	117	ZAB-REPEL
		Bielawy	06-09-1-03-177 -b -03	ZAB-REPEL	zabezp.upr.przy użyciu repelen	1	HA	1,06	117	ZAB-REPEL
		Bielawy	06-09-1-03-195 -o -00	GODZ REP	Godz. transp. przy repelentach	----	H	0,50	117	ZAB-REPEL
		Bielawy	06-09-1-03-195 -o -00	ZAB-REPEL	zabezp.upr.przy użyciu repelen	1	HA	2,40	117	ZAB-REPEL
		Bielawy	06-09-1-03-225 -i -00	GODZ REP	Godz. transp. przy repelentach	----	H	0,50	117	ZAB-REPEL
		Bielawy	06-09-1-03-225 -i -00	ZAB-REPEL	zabezp.upr.przy użyciu repelen	1	HA	3,61	117	ZAB-REPEL
		Bielawy	06-09-1-03-228 -h -00	GODZ REP	Godz. transp. przy repelentach	----	H	0,50	117	ZAB-REPEL
		Bielawy	06-09-1-03-228 -h -00	ZAB-REPEL	zabezp.upr.przy użyciu repelen	1	HA	1,00	117	ZAB-REPEL
		Bielawy	06-09-1-03-232 -d -00	GODZ REP	Godz. transp. przy repelentach	----	H	0,50	117	ZAB-REPEL
		Bielawy	06-09-1-03-232 -d -00	ZAB-REPEL	zabezp.upr.przy użyciu repelen	1	HA	0,91	117	ZAB-REPEL
		Bielawy	06-09-1-03-233 -c -00	GODZ REP	Godz. transp. przy repelentach	----	H	0,50	117	ZAB-REPEL
		Bielawy	06-09-1-03-233 -c -00	ZAB-REPEL	zabezp.upr.przy użyciu repelen	1	HA	2,28	117	ZAB-REPEL
		Dęba	06-09-1-04-102 -c -01	GODZ REP	Godz. transp. przy repelentach	----	H	1,00	117	ZAB-REPEL
		Dęba	06-09-1-04-102 -c -01	ZAB-REPEL	zabezp.upr.przy użyciu repelen	1	HA	2,60	117	ZAB-REPEL
		Dęba	06-09-1-04-142 -i -01	GODZ REP	Godz. transp. przy repelentach	----	H	1,00	117	ZAB-REPEL
		Dęba	06-09-1-04-142 -i -01	ZAB-REPEL	zabezp.upr.przy użyciu repelen	1	HA	2,20	117	ZAB-REPEL
		Dęba	06-09-1-04-146 -d -03	GODZ REP	Godz. transp. przy repelentach	----	H	0,50	117	ZAB-REPEL
		Dęba	06-09-1-04-146 -d -03	ZAB-REPEL	zabezp.upr.przy użyciu repelen	1	HA	0,70	117	ZAB-REPEL
		Dęba	06-09-1-04-146 -h -99	GODZ REP	Godz. transp. przy repelentach	----	H	0,50	117	ZAB-REPEL
		Dęba	06-09-1-04-146 -h -99	ZAB-REPEL	zabezp.upr.przy użyciu repelen	1	HA	3,56	117	ZAB-REPEL
		Dęba	06-09-1-04-153 -i -00	GODZ REP	Godz. transp. przy repelentach	----	H	0,50	117	ZAB-REPEL
		Dęba	06-09-1-04-153 -i -00	ZAB-REPEL	zabezp.upr.przy użyciu repelen	2	HA	1,37	117	ZAB-REPEL
		Dęba	06-09-1-04-180 -b -00	GODZ REP	Godz. transp. przy repelentach	----	H	0,50	117	ZAB-REPEL
		Dęba	06-09-1-04-180 -b -00	ZAB-REPEL	zabezp.upr.przy użyciu repelen	1	HA	3,16	117	ZAB-REPEL
		Dęba	06-09-1-04-182 -h -00	GODZ REP	Godz. transp. przy repelentach	----	H	0,50	117	ZAB-REPEL
		Dęba	06-09-1-04-182 -h -00	ZAB-REPEL	zabezp.upr.przy użyciu repelen	1	HA	1,82	117	ZAB-REPEL
		Dęba	06-09-1-04-69 -g -01	GODZ REP	Godz. transp. przy repelentach	----	H	1,00	117	ZAB-REPEL
		Dęba	06-09-1-04-69 -g -01	ZAB-REPEL	zabezp.upr.przy użyciu repelen	1	HA	1,45	117	ZAB-REPEL
		Dęba	06-09-1-04-69 -o -00	GODZ REP	Godz. transp. przy repelentach	----	H	0,50	117	ZAB-REPEL
		Dęba	06-09-1-04-69 -o -00	ZAB-REPEL	zabezp.upr.przy użyciu repelen	1	HA	1,18	117	ZAB-REPEL
		Dęba	06-09-1-04-72 -f -00	GODZ REP	Godz. transp. przy repelentach	----	H	1,00	117	ZAB-REPEL
Dęba	06-09-1-04-72 -f -00	ZAB-REPEL	zabezp.upr.przy użyciu repelen	1	HA	2,93	117	ZAB-REPEL		
Dęba	06-09-1-04-75 -d -00	GODZ REP	Godz. transp. przy repelentach	----	H	1,00	117	ZAB-REPEL		
Dęba	06-09-1-04-75 -d -00	ZAB-REPEL	zabezp.upr.przy użyciu repelen	1	HA	0,98	117	ZAB-REPEL		
Dęba	06-09-1-04-88 -d -00	GODZ REP	Godz. transp. przy repelentach	----	H	0,50	117	ZAB-REPEL		
Dęba	06-09-1-04-88 -d -00	ZAB-REPEL	zabezp.upr.przy użyciu repelen	1	HA	2,44	117	ZAB-REPEL		
Dęba	06-09-1-04-95 -g -00	GODZ REP	Godz. transp. przy repelentach	----	H	1,00	117	ZAB-REPEL		
Dęba	06-09-1-04-95 -g -00	ZAB-REPEL	zabezp.upr.przy użyciu repelen	2	HA	2,80	117	ZAB-REPEL		
OCHRP	O-ZGRYZD	Dęba	06-09-1-04- - -	GODZ RH8	Prace godzinowe ręczne	----	H	40,00	384	GODZ RH8
OCHRP	P-INNE	Królowka	06-09-1-01- - -	GODZ RH8	Prace godzinowe ręczne	----	H	32,00	384	GODZ RH8

## Szczegółowy rozmiar prac według grup czynności, czynności i lokalizacji

## Pakiet: Pakiet 1

Dział	Grupa czynn.	Leśnictwo/ Szkołka/ Inwentarz	Adres	Kod czynności do wyceny	Nazwa czynności	Stopień trudności	J.M.	Ilość	Nr poz. OSTWPL	Kod czynności do rozliczeń	
OCHRHP	P-PASYS	Królowka	06-09-1-01-46 -m -00	ODN-PASC	Odn.brzud p-poż min.szcz > 2m	1	KMTR	0,25	164	ODN-PASC	
		Królowka	06-09-1-01-68 -j -00	ODN-PASC	Odn.brzud p-poż min.szcz > 2m	1	KMTR	0,20	164	ODN-PASC	
		Dęba	06-09-1-04-70 -b -00	ODN-PASC	Odn.brzud p-poż min.szcz > 2m	1	KMTR	0,15	164	ODN-PASC	
	P-PORZ	Grabiny	06-09-1-02- - -	GODZ RH8	Prace godzinowe ręczne	----	H	8,00	384	GODZ RH8	
		Grabiny	06-09-1-02-133 -b -00	PPOŻ-PORZ	porząd.teren.przy pasach p-poż	2	HA	0,30	163	PPOŻ-PORZ	
		Bielawy	06-09-1-03-162 -f -00	PPOŻ-PORZ	porząd.teren.przy pasach p-poż	2	HA	0,76	163	PPOŻ-PORZ	
		Bielawy	06-09-1-03-191 -a -00	PPOŻ-PORZ	porząd.teren.przy pasach p-poż	1	HA	0,85	163	PPOŻ-PORZ	
		Bielawy	06-09-1-03-199 -f -00	PPOŻ-PORZ	porząd.teren.przy pasach p-poż	1	HA	0,04	163	PPOŻ-PORZ	
		Bielawy	06-09-1-03-200 -c -00	PPOŻ-PORZ	porząd.teren.przy pasach p-poż	2	HA	0,63	163	PPOŻ-PORZ	
		Bielawy	06-09-1-03-202 -a -00	PPOŻ-PORZ	porząd.teren.przy pasach p-poż	1	HA	0,23	163	PPOŻ-PORZ	
		Bielawy	06-09-1-03-203 -h -00	PPOŻ-PORZ	porząd.teren.przy pasach p-poż	2	HA	0,18	163	PPOŻ-PORZ	
		Bielawy	06-09-1-03-209 -b -00	PPOŻ-PORZ	porząd.teren.przy pasach p-poż	1	HA	0,48	163	PPOŻ-PORZ	
		Bielawy	06-09-1-03-213 -h -00	PPOŻ-PORZ	porząd.teren.przy pasach p-poż	1	HA	0,36	163	PPOŻ-PORZ	
		Bielawy	06-09-1-03-221 -k -00	PPOŻ-PORZ	porząd.teren.przy pasach p-poż	1	HA	0,59	163	PPOŻ-PORZ	
		Bielawy	06-09-1-03-222 -a -00	PPOŻ-PORZ	porząd.teren.przy pasach p-poż	2	HA	0,13	163	PPOŻ-PORZ	
		Bielawy	06-09-1-03-222 -d -00	PPOŻ-PORZ	porząd.teren.przy pasach p-poż	2	HA	0,32	163	PPOŻ-PORZ	
		Bielawy	06-09-1-03-223 -f -00	PPOŻ-PORZ	porząd.teren.przy pasach p-poż	1	HA	0,29	163	PPOŻ-PORZ	
		Dęba	06-09-1-04-230 -f -99	PPOŻ-PORZ	porząd.teren.przy pasach p-poż	3	HA	0,45	163	PPOŻ-PORZ	
		Dęba	06-09-1-04-82 -a -00	PPOŻ-PORZ	porząd.teren.przy pasach p-poż	2	HA	0,22	163	PPOŻ-PORZ	
	Dęba	06-09-1-04-82 -b -00	PPOŻ-PORZ	porząd.teren.przy pasach p-poż	2	HA	0,60	163	PPOŻ-PORZ		
	Dęba	06-09-1-04-95 -b -99	PPOŻ-PORZ	porząd.teren.przy pasach p-poż	1	HA	1,00	163	PPOŻ-PORZ		
	P-POŻAR	Królowka	06-09-1-01- - -	DOZ DOG	Pr. ręcz. dog. i dozor. pożarz	----	H	24,00	165	DOZ DOG	
		Królowka	06-09-1-01- - -	GODZ MH8	prace godz. wyk. ciągnikiem	----	H	8,00	389	GODZ MH8	
		Grabiny	06-09-1-02- - -	DOZ DOG	Pr. ręcz. dog. i dozor. pożarz	----	H	30,00	165	DOZ DOG	
		Grabiny	06-09-1-02- - -	GODZ MH8	prace godz. wyk. ciągnikiem	----	H	8,00	389	GODZ MH8	
		Bielawy	06-09-1-03- - -	DOZ DOG	Pr. ręcz. dog. i dozor. pożarz	----	H	16,00	165	DOZ DOG	
		Bielawy	06-09-1-03- - -	GODZ MH8	prace godz. wyk. ciągnikiem	----	H	12,00	389	GODZ MH8	
		Dęba	06-09-1-04- - -	DOZ DOG	Pr. ręcz. dog. i dozor. pożarz	----	H	48,00	165	DOZ DOG	
		Dęba	06-09-1-04- - -	GODZ MH8	prace godz. wyk. ciągnikiem	----	H	8,00	389	GODZ MH8	
	UT-WODA	Grabiny	06-09-1-02-126 -h -00	GODZ RU8	Pr. godz. ręczne z urządzeniem	----	H	20,00	386	GODZ RU8	
		Dęba	06-09-1-04-230A -a -00	GODZ RU8	Pr. godz. ręczne z urządzeniem	----	H	32,00	386	GODZ RU8	
	OCHRPR	OP-BUDKIS	Bielawy	06-09-1-03- - -	CZYSZ-BUD	Czyszczenie budek/schronów	----	SZT	60,00	157	CZYSZ-BUD
	POZ	IB	Królowka	06-09-1-01-141A -f -00	CWD-P	Całk. wyrób drewna PILARKA	----	M3	81,00	2	CWD-D
			Królowka	06-09-1-01-141A -f -00	ZRYW PIL	zrywka po poz. pilarką	----	M3	81,00	2	CWD-D
			Królowka	06-09-1-01-141B -s -00	CWD-P	Całk. wyrób drewna PILARKA	----	M3	17,00	2	CWD-D
			Królowka	06-09-1-01-141B -s -00	ZRYW PIL	zrywka po poz. pilarką	----	M3	17,00	2	CWD-D
			Królowka	06-09-1-01-16 -f -00	CWD-H	Całk. wyrób drewna HARWESTER	----	M3	782,00	2	CWD-D
Królowka			06-09-1-01-16 -f -00	CWD-P	Całk. wyrób drewna PILARKA	----	M3	19,00	2	CWD-D	
Królowka			06-09-1-01-16 -f -00	ZRYW HARW	zrywka po poz. harwesterowym	----	M3	782,00	2	CWD-D	
Królowka			06-09-1-01-16 -f -00	ZRYW PIL	zrywka po poz. pilarką	----	M3	19,00	2	CWD-D	
Królowka			06-09-1-01-28 -i -00	CWD-H	Całk. wyrób drewna HARWESTER	----	M3	430,00	2	CWD-D	
Królowka			06-09-1-01-28 -i -00	CWD-P	Całk. wyrób drewna PILARKA	----	M3	56,00	2	CWD-D	
Królowka			06-09-1-01-28 -i -00	ZRYW HARW	zrywka po poz. harwesterowym	----	M3	430,00	2	CWD-D	
Królowka			06-09-1-01-28 -i -00	ZRYW PIL	zrywka po poz. pilarką	----	M3	56,00	2	CWD-D	
Królowka			06-09-1-01-2 -c -00	CWD-P	Całk. wyrób drewna PILARKA	----	M3	148,00	2	CWD-D	
Królowka			06-09-1-01-2 -c -00	ZRYW PIL	zrywka po poz. pilarką	----	M3	148,00	2	CWD-D	
Królowka			06-09-1-01-2 -n -00	CWD-H	Całk. wyrób drewna HARWESTER	----	M3	383,00	2	CWD-D	
Królowka			06-09-1-01-2 -n -00	CWD-P	Całk. wyrób drewna PILARKA	----	M3	20,00	2	CWD-D	
Królowka			06-09-1-01-2 -n -00	ZRYW HARW	zrywka po poz. harwesterowym	----	M3	383,00	2	CWD-D	
Królowka			06-09-1-01-2 -n -00	ZRYW PIL	zrywka po poz. pilarką	----	M3	20,00	2	CWD-D	
Królowka			06-09-1-01-3 -i -99	CWD-P	Całk. wyrób drewna PILARKA	----	M3	29,00	2	CWD-D	
Królowka			06-09-1-01-3 -i -99	ZRYW PIL	zrywka po poz. pilarką	----	M3	29,00	2	CWD-D	
Królowka	06-09-1-01-47 -f -00	CWD-P	Całk. wyrób drewna PILARKA	----	M3	263,00	2	CWD-D			

## Szczegółowy rozmiar prac według grup czynności, czynności i lokalizacji

## Pakiet: Pakiet 1

Dział	Grupa czynn.	Leśnictwo/ Szkołka/ Inwentarz	Adres	Kod czynności do wyceny	Nazwa czynności	Stopień trudności	J.M.	Ilość	Nr poz. OSTWPL	Kod czynności do rozliczeń
POZ	IB	Królowka	06-09-1-01-47 -f -00	ZRYW PIL	zrywka po poz. pilarką	----	M3	263,00	2	CWD-D
		Królowka	06-09-1-01-47 -h -00	CWD-H	Całk. wyrób drewna HARWESTER	----	M3	556,00	2	CWD-D
		Królowka	06-09-1-01-47 -h -00	CWD-P	Całk. wyrób drewna PILARKA	----	M3	4,00	2	CWD-D
		Królowka	06-09-1-01-47 -h -00	ZRYW HARW	zrywka po poz. harwesterowym	----	M3	556,00	2	CWD-D
		Królowka	06-09-1-01-47 -h -00	ZRYW PIL	zrywka po poz. pilarką	----	M3	4,00	2	CWD-D
		Królowka	06-09-1-01-47 -i -00	CWD-H	Całk. wyrób drewna HARWESTER	----	M3	356,00	2	CWD-D
		Królowka	06-09-1-01-47 -i -00	CWD-P	Całk. wyrób drewna PILARKA	----	M3	4,00	2	CWD-D
		Królowka	06-09-1-01-47 -i -00	ZRYW HARW	zrywka po poz. harwesterowym	----	M3	356,00	2	CWD-D
		Królowka	06-09-1-01-47 -i -00	ZRYW PIL	zrywka po poz. pilarką	----	M3	4,00	2	CWD-D
		Królowka	06-09-1-01-4 -g -00	CWD-H	Całk. wyrób drewna HARWESTER	----	M3	155,00	2	CWD-D
		Królowka	06-09-1-01-4 -g -00	CWD-P	Całk. wyrób drewna PILARKA	----	M3	1,00	2	CWD-D
		Królowka	06-09-1-01-4 -g -00	ZRYW HARW	zrywka po poz. harwesterowym	----	M3	155,00	2	CWD-D
		Królowka	06-09-1-01-4 -g -00	ZRYW PIL	zrywka po poz. pilarką	----	M3	1,00	2	CWD-D
		Królowka	06-09-1-01-61 -k -00	CWD-P	Całk. wyrób drewna PILARKA	----	M3	102,00	2	CWD-D
		Królowka	06-09-1-01-61 -k -00	ZRYW PIL	zrywka po poz. pilarką	----	M3	102,00	2	CWD-D
		Królowka	06-09-1-01-62 -n -00	CWD-H	Całk. wyrób drewna HARWESTER	----	M3	761,00	2	CWD-D
		Królowka	06-09-1-01-62 -n -00	CWD-P	Całk. wyrób drewna PILARKA	----	M3	6,00	2	CWD-D
		Królowka	06-09-1-01-62 -n -00	ZRYW HARW	zrywka po poz. harwesterowym	----	M3	761,00	2	CWD-D
		Królowka	06-09-1-01-62 -n -00	ZRYW PIL	zrywka po poz. pilarką	----	M3	6,00	2	CWD-D
		Królowka	06-09-1-01-6 -f -00	CWD-H	Całk. wyrób drewna HARWESTER	----	M3	250,00	2	CWD-D
		Królowka	06-09-1-01-6 -f -00	CWD-P	Całk. wyrób drewna PILARKA	----	M3	1,00	2	CWD-D
		Królowka	06-09-1-01-6 -f -00	ZRYW HARW	zrywka po poz. harwesterowym	----	M3	250,00	2	CWD-D
		Królowka	06-09-1-01-6 -f -00	ZRYW PIL	zrywka po poz. pilarką	----	M3	1,00	2	CWD-D
		Królowka	06-09-1-01-6 -i -00	CWD-H	Całk. wyrób drewna HARWESTER	----	M3	297,00	2	CWD-D
		Królowka	06-09-1-01-6 -i -00	CWD-P	Całk. wyrób drewna PILARKA	----	M3	3,00	2	CWD-D
		Królowka	06-09-1-01-6 -i -00	ZRYW HARW	zrywka po poz. harwesterowym	----	M3	297,00	2	CWD-D
		Królowka	06-09-1-01-6 -i -00	ZRYW PIL	zrywka po poz. pilarką	----	M3	3,00	2	CWD-D
		Grabiny	06-09-1-02-111 -f -99	CWD-H	Całk. wyrób drewna HARWESTER	----	M3	751,00	2	CWD-D
		Grabiny	06-09-1-02-111 -f -99	CWD-P	Całk. wyrób drewna PILARKA	----	M3	63,00	2	CWD-D
		Grabiny	06-09-1-02-111 -f -99	ZRYW HARW	zrywka po poz. harwesterowym	----	M3	751,00	2	CWD-D
		Grabiny	06-09-1-02-111 -f -99	ZRYW PIL	zrywka po poz. pilarką	----	M3	63,00	2	CWD-D
		Grabiny	06-09-1-02-131 -f -00	CWD-H	Całk. wyrób drewna HARWESTER	----	M3	1 038,00	2	CWD-D
		Grabiny	06-09-1-02-131 -f -00	CWD-P	Całk. wyrób drewna PILARKA	----	M3	153,00	2	CWD-D
		Grabiny	06-09-1-02-131 -f -00	ZRYW HARW	zrywka po poz. harwesterowym	----	M3	1 038,00	2	CWD-D
		Grabiny	06-09-1-02-131 -f -00	ZRYW PIL	zrywka po poz. pilarką	----	M3	153,00	2	CWD-D
		Grabiny	06-09-1-02-183 -k -00	CWD-H	Całk. wyrób drewna HARWESTER	----	M3	682,00	2	CWD-D
		Grabiny	06-09-1-02-183 -k -00	CWD-P	Całk. wyrób drewna PILARKA	----	M3	20,00	2	CWD-D
		Grabiny	06-09-1-02-183 -k -00	ZRYW HARW	zrywka po poz. harwesterowym	----	M3	682,00	2	CWD-D
		Grabiny	06-09-1-02-183 -k -00	ZRYW PIL	zrywka po poz. pilarką	----	M3	20,00	2	CWD-D
		Grabiny	06-09-1-02-44 -l -00	CWD-H	Całk. wyrób drewna HARWESTER	----	M3	298,00	2	CWD-D
		Grabiny	06-09-1-02-44 -l -00	CWD-P	Całk. wyrób drewna PILARKA	----	M3	2,00	2	CWD-D
		Grabiny	06-09-1-02-44 -l -00	ZRYW HARW	zrywka po poz. harwesterowym	----	M3	298,00	2	CWD-D
		Grabiny	06-09-1-02-44 -l -00	ZRYW PIL	zrywka po poz. pilarką	----	M3	2,00	2	CWD-D
		Grabiny	06-09-1-02-45 -b -99	CWD-H	Całk. wyrób drewna HARWESTER	----	M3	881,00	2	CWD-D
		Grabiny	06-09-1-02-45 -b -99	CWD-P	Całk. wyrób drewna PILARKA	----	M3	2,00	2	CWD-D
		Grabiny	06-09-1-02-45 -b -99	ZRYW HARW	zrywka po poz. harwesterowym	----	M3	881,00	2	CWD-D
		Grabiny	06-09-1-02-45 -b -99	ZRYW PIL	zrywka po poz. pilarką	----	M3	2,00	2	CWD-D
		Bielawy	06-09-1-03-204 -h -99	CWD-H	Całk. wyrób drewna HARWESTER	----	M3	50,00	2	CWD-D
		Bielawy	06-09-1-03-204 -h -99	CWD-P	Całk. wyrób drewna PILARKA	----	M3	4,00	2	CWD-D
		Bielawy	06-09-1-03-204 -h -99	ZRYW HARW	zrywka po poz. harwesterowym	----	M3	50,00	2	CWD-D

## Szczegółowy rozmiar prac według grup czynności, czynności i lokalizacji

## Pakiet: Pakiet 1

Dział	Grupa czynn.	Leśnictwo/ Szkołka/ Inwentarz	Adres	Kod czynności do wyceny	Nazwa czynności	Stopień trudności	J.M.	Ilość	Nr poz. OSTWPL	Kod czynności do rozliczeń
POZ	IB	Bielawy	06-09-1-03-204 -h -99	ZRYW PIL	zrywka po poz. pilarką	----	M3	4,00	2	CWD-D
		Bielawy	06-09-1-03-204 -i -99	CWD-H	Całk. wyrób drewna HARWESTER	----	M3	371,00	2	CWD-D
		Bielawy	06-09-1-03-204 -i -99	CWD-P	Całk. wyrób drewna PILARKA	----	M3	10,00	2	CWD-D
		Bielawy	06-09-1-03-204 -i -99	ZRYW HARW	zrywka po poz. harwesterowym	----	M3	371,00	2	CWD-D
		Bielawy	06-09-1-03-204 -i -99	ZRYW PIL	zrywka po poz. pilarką	----	M3	10,00	2	CWD-D
		Bielawy	06-09-1-03-228 -p -00	CWD-H	Całk. wyrób drewna HARWESTER	----	M3	336,00	2	CWD-D
		Bielawy	06-09-1-03-228 -p -00	CWD-P	Całk. wyrób drewna PILARKA	----	M3	35,00	2	CWD-D
		Bielawy	06-09-1-03-228 -p -00	ZRYW HARW	zrywka po poz. harwesterowym	----	M3	336,00	2	CWD-D
		Bielawy	06-09-1-03-228 -p -00	ZRYW PIL	zrywka po poz. pilarką	----	M3	35,00	2	CWD-D
		Dęba	06-09-1-04-100 -d -00	CWD-H	Całk. wyrób drewna HARWESTER	----	M3	504,00	2	CWD-D
		Dęba	06-09-1-04-100 -d -00	CWD-P	Całk. wyrób drewna PILARKA	----	M3	16,00	2	CWD-D
		Dęba	06-09-1-04-100 -d -00	ZRYW HARW	zrywka po poz. harwesterowym	----	M3	504,00	2	CWD-D
		Dęba	06-09-1-04-100 -d -00	ZRYW PIL	zrywka po poz. pilarką	----	M3	16,00	2	CWD-D
		Dęba	06-09-1-04-100 -h -00	CWD-H	Całk. wyrób drewna HARWESTER	----	M3	500,00	2	CWD-D
		Dęba	06-09-1-04-100 -h -00	CWD-P	Całk. wyrób drewna PILARKA	----	M3	2,00	2	CWD-D
		Dęba	06-09-1-04-100 -h -00	ZRYW HARW	zrywka po poz. harwesterowym	----	M3	500,00	2	CWD-D
		Dęba	06-09-1-04-100 -h -00	ZRYW PIL	zrywka po poz. pilarką	----	M3	2,00	2	CWD-D
		Dęba	06-09-1-04-147 -f -00	CWD-H	Całk. wyrób drewna HARWESTER	----	M3	1 020,00	2	CWD-D
		Dęba	06-09-1-04-147 -f -00	CWD-P	Całk. wyrób drewna PILARKA	----	M3	37,00	2	CWD-D
		Dęba	06-09-1-04-147 -f -00	ZRYW HARW	zrywka po poz. harwesterowym	----	M3	1 020,00	2	CWD-D
		Dęba	06-09-1-04-147 -f -00	ZRYW PIL	zrywka po poz. pilarką	----	M3	37,00	2	CWD-D
		Dęba	06-09-1-04-180 -h -00	CWD-H	Całk. wyrób drewna HARWESTER	----	M3	747,00	2	CWD-D
		Dęba	06-09-1-04-180 -h -00	CWD-P	Całk. wyrób drewna PILARKA	----	M3	4,00	2	CWD-D
		Dęba	06-09-1-04-180 -h -00	ZRYW HARW	zrywka po poz. harwesterowym	----	M3	747,00	2	CWD-D
		Dęba	06-09-1-04-180 -h -00	ZRYW PIL	zrywka po poz. pilarką	----	M3	4,00	2	CWD-D
		Dęba	06-09-1-04-181 -i -00	CWD-H	Całk. wyrób drewna HARWESTER	----	M3	917,00	2	CWD-D
		Dęba	06-09-1-04-181 -i -00	CWD-P	Całk. wyrób drewna PILARKA	----	M3	8,00	2	CWD-D
		Dęba	06-09-1-04-181 -i -00	ZRYW HARW	zrywka po poz. harwesterowym	----	M3	917,00	2	CWD-D
		Dęba	06-09-1-04-181 -i -00	ZRYW PIL	zrywka po poz. pilarką	----	M3	8,00	2	CWD-D
		Dęba	06-09-1-04-87 -f -00	CWD-H	Całk. wyrób drewna HARWESTER	----	M3	373,00	2	CWD-D
		Dęba	06-09-1-04-87 -f -00	CWD-P	Całk. wyrób drewna PILARKA	----	M3	10,00	2	CWD-D
		Dęba	06-09-1-04-87 -f -00	ZRYW HARW	zrywka po poz. harwesterowym	----	M3	373,00	2	CWD-D
	Dęba	06-09-1-04-87 -f -00	ZRYW PIL	zrywka po poz. pilarką	----	M3	10,00	2	CWD-D	
	Dęba	06-09-1-04-92 -f -00	CWD-H	Całk. wyrób drewna HARWESTER	----	M3	199,00	2	CWD-D	
	Dęba	06-09-1-04-92 -f -00	CWD-P	Całk. wyrób drewna PILARKA	----	M3	2,00	2	CWD-D	
	Dęba	06-09-1-04-92 -f -00	ZRYW HARW	zrywka po poz. harwesterowym	----	M3	199,00	2	CWD-D	
	Dęba	06-09-1-04-92 -f -00	ZRYW PIL	zrywka po poz. pilarką	----	M3	2,00	2	CWD-D	
	Dęba	06-09-1-04-92 -i -00	CWD-H	Całk. wyrób drewna HARWESTER	----	M3	859,00	2	CWD-D	
	Dęba	06-09-1-04-92 -i -00	CWD-P	Całk. wyrób drewna PILARKA	----	M3	5,00	2	CWD-D	
	Dęba	06-09-1-04-92 -i -00	ZRYW HARW	zrywka po poz. harwesterowym	----	M3	859,00	2	CWD-D	
	Dęba	06-09-1-04-92 -i -00	ZRYW PIL	zrywka po poz. pilarką	----	M3	5,00	2	CWD-D	
	IIIA	Królowka	06-09-1-01-33 -d -99	CWD-H	Całk. wyrób drewna HARWESTER	----	M3	428,00	2	CWD-D
		Królowka	06-09-1-01-33 -d -99	CWD-P	Całk. wyrób drewna PILARKA	----	M3	114,00	2	CWD-D
		Królowka	06-09-1-01-33 -d -99	ZRYW HARW	zrywka po poz. harwesterowym	----	M3	428,00	2	CWD-D
Królowka		06-09-1-01-33 -d -99	ZRYW PIL	zrywka po poz. pilarką	----	M3	114,00	2	CWD-D	
Dęba		06-09-1-04-85 -a -00	CWD-P	Całk. wyrób drewna PILARKA	----	M3	391,00	2	CWD-D	
Dęba		06-09-1-04-85 -a -00	ZRYW PIL	zrywka po poz. pilarką	----	M3	391,00	2	CWD-D	
Dęba		06-09-1-04-94 -c -99	CWD-H	Całk. wyrób drewna HARWESTER	----	M3	229,00	2	CWD-D	
Dęba		06-09-1-04-94 -c -99	CWD-P	Całk. wyrób drewna PILARKA	----	M3	12,00	2	CWD-D	
Dęba		06-09-1-04-94 -c -99	ZRYW HARW	zrywka po poz. harwesterowym	----	M3	229,00	2	CWD-D	

## Szczegółowy rozmiar prac według grup czynności, czynności i lokalizacji

## Pakiet: Pakiet 1

Dział	Grupa czynn.	Leśnictwo/ Szkółka/ Inwentarz	Adres	Kod czynności do wyceny	Nazwa czynności	Stopień trudności	J.M.	Ilość	Nr poz. OSTWPL	Kod czynności do rozliczeń
POZ	IIIA	Dęba	06-09-1-04-94 -c -99	ZRYW PIL	zrywka po poz. pilarką	----	M3	12,00	2	CWD-D
	IIIAU	Królowka	06-09-1-01-55 -g -00	CWD-H	Całk. wyrób drewna HARWESTER	----	M3	424,00	2	CWD-D
		Królowka	06-09-1-01-55 -g -00	CWD-P	Całk. wyrób drewna PILARKA	----	M3	30,00	2	CWD-D
		Królowka	06-09-1-01-55 -g -00	ZRYW HARW	zrywka po poz. harwesterowym	----	M3	424,00	2	CWD-D
		Królowka	06-09-1-01-55 -g -00	ZRYW PIL	zrywka po poz. pilarką	----	M3	30,00	2	CWD-D
		Grabiny	06-09-1-02-112 -g -00	CWD-H	Całk. wyrób drewna HARWESTER	----	M3	278,00	2	CWD-D
		Grabiny	06-09-1-02-112 -g -00	CWD-P	Całk. wyrób drewna PILARKA	----	M3	55,00	2	CWD-D
		Grabiny	06-09-1-02-112 -g -00	ZRYW HARW	zrywka po poz. harwesterowym	----	M3	278,00	2	CWD-D
		Grabiny	06-09-1-02-112 -g -00	ZRYW PIL	zrywka po poz. pilarką	----	M3	55,00	2	CWD-D
		Grabiny	06-09-1-02-125 -k -00	CWD-P	Całk. wyrób drewna PILARKA	----	M3	451,00	2	CWD-D
		Grabiny	06-09-1-02-125 -k -00	ZRYW PIL	zrywka po poz. pilarką	----	M3	451,00	2	CWD-D
		Grabiny	06-09-1-02-126 -f -00	CWD-H	Całk. wyrób drewna HARWESTER	----	M3	755,00	2	CWD-D
		Grabiny	06-09-1-02-126 -f -00	CWD-P	Całk. wyrób drewna PILARKA	----	M3	316,00	2	CWD-D
		Grabiny	06-09-1-02-126 -f -00	ZRYW HARW	zrywka po poz. harwesterowym	----	M3	755,00	2	CWD-D
		Grabiny	06-09-1-02-126 -f -00	ZRYW PIL	zrywka po poz. pilarką	----	M3	316,00	2	CWD-D
		Grabiny	06-09-1-02-184 -j -00	CWD-H	Całk. wyrób drewna HARWESTER	----	M3	892,00	2	CWD-D
		Grabiny	06-09-1-02-184 -j -00	CWD-P	Całk. wyrób drewna PILARKA	----	M3	267,00	2	CWD-D
		Grabiny	06-09-1-02-184 -j -00	ZRYW HARW	zrywka po poz. harwesterowym	----	M3	892,00	2	CWD-D
		Grabiny	06-09-1-02-184 -j -00	ZRYW PIL	zrywka po poz. pilarką	----	M3	267,00	2	CWD-D
		Bielawy	06-09-1-03-139 -d -00	CWD-P	Całk. wyrób drewna PILARKA	----	M3	222,00	2	CWD-D
		Bielawy	06-09-1-03-139 -d -00	ZRYW PIL	zrywka po poz. pilarką	----	M3	222,00	2	CWD-D
	Bielawy	06-09-1-03-208 -c -00	CWD-H	Całk. wyrób drewna HARWESTER	----	M3	1 176,00	2	CWD-D	
	Bielawy	06-09-1-03-208 -c -00	CWD-P	Całk. wyrób drewna PILARKA	----	M3	105,00	2	CWD-D	
	Bielawy	06-09-1-03-208 -c -00	ZRYW HARW	zrywka po poz. harwesterowym	----	M3	1 176,00	2	CWD-D	
	Bielawy	06-09-1-03-208 -c -00	ZRYW PIL	zrywka po poz. pilarką	----	M3	105,00	2	CWD-D	
	Dęba	06-09-1-04-103 -b -00	CWD-H	Całk. wyrób drewna HARWESTER	----	M3	1 240,00	2	CWD-D	
	Dęba	06-09-1-04-103 -b -00	CWD-P	Całk. wyrób drewna PILARKA	----	M3	80,00	2	CWD-D	
	Dęba	06-09-1-04-103 -b -00	ZRYW HARW	zrywka po poz. harwesterowym	----	M3	1 240,00	2	CWD-D	
	Dęba	06-09-1-04-103 -b -00	ZRYW PIL	zrywka po poz. pilarką	----	M3	80,00	2	CWD-D	
	Dęba	06-09-1-04-182 -f -00	CWD-P	Całk. wyrób drewna PILARKA	----	M3	976,00	2	CWD-D	
	Dęba	06-09-1-04-182 -f -00	ZRYW PIL	zrywka po poz. pilarką	----	M3	976,00	2	CWD-D	
	PM	Królowka	06-09-1-01- - -	PODWOZ-DA	Podw. dr. za k. n. r. 1000 m	----	M3	20,00	5	PODWOZ-DA
		Królowka	06-09-1-01- - -	PODWOZ-DK	Podwóz drewna do 1000 m	----	M3	20,00	4	PODWOZ-DK
		Grabiny	06-09-1-02- - -	PODWOZ-DA	Podw. dr. za k. n. r. 1000 m	----	M3	20,00	5	PODWOZ-DA
		Grabiny	06-09-1-02- - -	PODWOZ-DK	Podwóz drewna do 1000 m	----	M3	20,00	4	PODWOZ-DK
		Bielawy	06-09-1-03- - -	PODWOZ-DA	Podw. dr. za k. n. r. 1000 m	----	M3	20,00	5	PODWOZ-DA
		Bielawy	06-09-1-03- - -	PODWOZ-DK	Podwóz drewna do 1000 m	----	M3	20,00	4	PODWOZ-DK
		Dęba	06-09-1-04- - -	PODWOZ-DA	Podw. dr. za k. n. r. 1000 m	----	M3	20,00	5	PODWOZ-DA
		Dęba	06-09-1-04- - -	PODWOZ-DK	Podwóz drewna do 1000 m	----	M3	20,00	4	PODWOZ-DK
	POZ-P	Królowka	06-09-1-01- - -	GODZ MH8	prace godz. wyk. ciągnikiem	----	H	30,00	389	GODZ MH8
		Królowka	06-09-1-01- - -	GODZ PILA	Prace godz. wyk. pilarką	----	H	30,00	385	GODZ PILA
		Królowka	06-09-1-01- - -	GODZ RH8	Prace godzinowe ręczne	----	H	30,00	384	GODZ RH8
		Grabiny	06-09-1-02- - -	GODZ MH8	prace godz. wyk. ciągnikiem	----	H	30,00	389	GODZ MH8
		Grabiny	06-09-1-02- - -	GODZ PILA	Prace godz. wyk. pilarką	----	H	30,00	385	GODZ PILA
		Grabiny	06-09-1-02- - -	GODZ RH8	Prace godzinowe ręczne	----	H	30,00	384	GODZ RH8
		Bielawy	06-09-1-03- - -	GODZ MH8	prace godz. wyk. ciągnikiem	----	H	30,00	389	GODZ MH8
		Bielawy	06-09-1-03- - -	GODZ PILA	Prace godz. wyk. pilarką	----	H	30,00	385	GODZ PILA
Bielawy		06-09-1-03- - -	GODZ RH8	Prace godzinowe ręczne	----	H	30,00	384	GODZ RH8	
Dęba		06-09-1-04- - -	GODZ MH8	prace godz. wyk. ciągnikiem	----	H	30,00	389	GODZ MH8	
Dęba		06-09-1-04- - -	GODZ PILA	Prace godz. wyk. pilarką	----	H	30,00	385	GODZ PILA	
Dęba		06-09-1-04- - -	GODZ RH8	Prace godzinowe ręczne	----	H	30,00	384	GODZ RH8	
PR	Królowka	06-09-1-01- - -	CWD-P	Całk. wyrób drewna PILARKA	----	M3	75,00	2	CWD-D	
	Królowka	06-09-1-01- - -	ZRYW PIL	zrywka po poz. pilarką	----	M3	75,00	2	CWD-D	

## Szczegółowy rozmiar prac według grup czynności, czynności i lokalizacji

## Pakiet: Pakiet 1

Dział	Grupa czynn.	Leśnictwo/ Szkołka/ Inwentarz	Adres	Kod czynności do wyceny	Nazwa czynności	Stopień trudności	J.M.	Ilość	Nr poz. OSTWPL	Kod czynności do rozliczeń
POZ	PR	Grabiny	06-09-1-02- - -	CWD-P	Całk. wyrób drewna PILARKA	----	M3	120,00	2	CWD-D
		Grabiny	06-09-1-02- - -	ZRYW PIL	zrywka po poz. pilarką	----	M3	120,00	2	CWD-D
		Bielawy	06-09-1-03- - -	CWD-P	Całk. wyrób drewna PILARKA	----	M3	66,00	2	CWD-D
		Bielawy	06-09-1-03- - -	ZRYW PIL	zrywka po poz. pilarką	----	M3	66,00	2	CWD-D
		Dęba	06-09-1-04- - -	CWD-P	Całk. wyrób drewna PILARKA	----	M3	100,00	2	CWD-D
		Dęba	06-09-1-04- - -	ZRYW PIL	zrywka po poz. pilarką	----	M3	100,00	2	CWD-D
	PRZEST	Królowka	06-09-1-01-17 -a -01	CWD-P	Całk. wyrób drewna PILARKA	----	M3	67,00	2	CWD-D
		Królowka	06-09-1-01-17 -a -01	ZRYW PIL	zrywka po poz. pilarką	----	M3	67,00	2	CWD-D
		Królowka	06-09-1-01-3 -c -01	CWD-P	Całk. wyrób drewna PILARKA	----	M3	30,00	2	CWD-D
		Królowka	06-09-1-01-3 -c -01	ZRYW PIL	zrywka po poz. pilarką	----	M3	30,00	2	CWD-D
		Królowka	06-09-1-01-3 -h -01	CWD-P	Całk. wyrób drewna PILARKA	----	M3	37,00	2	CWD-D
		Królowka	06-09-1-01-3 -h -01	ZRYW PIL	zrywka po poz. pilarką	----	M3	37,00	2	CWD-D
		Królowka	06-09-1-01-3 -i -01	CWD-P	Całk. wyrób drewna PILARKA	----	M3	234,00	2	CWD-D
		Królowka	06-09-1-01-3 -i -01	ZRYW PIL	zrywka po poz. pilarką	----	M3	234,00	2	CWD-D
		Królowka	06-09-1-01-48 -h -01	CWD-P	Całk. wyrób drewna PILARKA	----	M3	74,00	2	CWD-D
		Królowka	06-09-1-01-48 -h -01	ZRYW PIL	zrywka po poz. pilarką	----	M3	74,00	2	CWD-D
		Królowka	06-09-1-01-64 -l -01	CWD-P	Całk. wyrób drewna PILARKA	----	M3	51,00	2	CWD-D
		Królowka	06-09-1-01-64 -l -01	ZRYW PIL	zrywka po poz. pilarką	----	M3	51,00	2	CWD-D
		Królowka	06-09-1-01-64 -m -01	CWD-P	Całk. wyrób drewna PILARKA	----	M3	20,00	2	CWD-D
		Królowka	06-09-1-01-64 -m -01	ZRYW PIL	zrywka po poz. pilarką	----	M3	20,00	2	CWD-D
		Bielawy	06-09-1-03-135 -k -01	CWD-P	Całk. wyrób drewna PILARKA	----	M3	65,00	2	CWD-D
		Bielawy	06-09-1-03-135 -k -01	ZRYW PIL	zrywka po poz. pilarką	----	M3	65,00	2	CWD-D
		Bielawy	06-09-1-03-220 -i -00	CWD-P	Całk. wyrób drewna PILARKA	----	M3	46,00	2	CWD-D
		Bielawy	06-09-1-03-220 -i -00	ZRYW PIL	zrywka po poz. pilarką	----	M3	46,00	2	CWD-D
		Dęba	06-09-1-04-92 -d -00	CWD-P	Całk. wyrób drewna PILARKA	----	M3	25,00	2	CWD-D
		Dęba	06-09-1-04-92 -d -00	ZRYW PIL	zrywka po poz. pilarką	----	M3	25,00	2	CWD-D
		Dęba	06-09-1-04-96 -d -00	CWD-P	Całk. wyrób drewna PILARKA	----	M3	21,00	2	CWD-D
		Dęba	06-09-1-04-96 -d -00	ZRYW PIL	zrywka po poz. pilarką	----	M3	21,00	2	CWD-D
		Dęba	06-09-1-04-97 -c -00	CWD-P	Całk. wyrób drewna PILARKA	----	M3	33,00	2	CWD-D
		Dęba	06-09-1-04-97 -c -00	ZRYW PIL	zrywka po poz. pilarką	----	M3	33,00	2	CWD-D
	PTP	Królowka	06-09-1-01- - -	CWD-P	Całk. wyrób drewna PILARKA	----	M3	230,00	2	CWD-D
		Królowka	06-09-1-01- - -	ZRYW PIL	zrywka po poz. pilarką	----	M3	230,00	2	CWD-D
		Królowka	06-09-1-01- - -	ZRYW-WYDŁ	Dopl. wydł. zryw. za k. 100 m	----	M3	30,00	3	ZRYW-WYDŁ
		Grabiny	06-09-1-02- - -	CWD-P	Całk. wyrób drewna PILARKA	----	M3	180,00	2	CWD-D
		Grabiny	06-09-1-02- - -	ZRYW PIL	zrywka po poz. pilarką	----	M3	180,00	2	CWD-D
		Grabiny	06-09-1-02- - -	ZRYW-WYDŁ	Dopl. wydł. zryw. za k. 100 m	----	M3	30,00	3	ZRYW-WYDŁ
		Bielawy	06-09-1-03- - -	CWD-P	Całk. wyrób drewna PILARKA	----	M3	135,00	2	CWD-D
		Bielawy	06-09-1-03- - -	ZRYW PIL	zrywka po poz. pilarką	----	M3	135,00	2	CWD-D
		Bielawy	06-09-1-03- - -	ZRYW-WYDŁ	Dopl. wydł. zryw. za k. 100 m	----	M3	30,00	3	ZRYW-WYDŁ
		Dęba	06-09-1-04- - -	CWD-P	Całk. wyrób drewna PILARKA	----	M3	220,00	2	CWD-D
		Dęba	06-09-1-04- - -	ZRYW PIL	zrywka po poz. pilarką	----	M3	220,00	2	CWD-D
		Dęba	06-09-1-04- - -	ZRYW-WYDŁ	Dopl. wydł. zryw. za k. 100 m	----	M3	30,00	3	ZRYW-WYDŁ
	PTW	Królowka	06-09-1-01- - -	CWD-P	Całk. wyrób drewna PILARKA	----	M3	25,00	2	CWD-D
		Królowka	06-09-1-01- - -	ZRYW PIL	zrywka po poz. pilarką	----	M3	25,00	2	CWD-D
		Grabiny	06-09-1-02- - -	CWD-P	Całk. wyrób drewna PILARKA	----	M3	50,00	2	CWD-D
		Grabiny	06-09-1-02- - -	ZRYW PIL	zrywka po poz. pilarką	----	M3	50,00	2	CWD-D
		Bielawy	06-09-1-03- - -	CWD-P	Całk. wyrób drewna PILARKA	----	M3	55,00	2	CWD-D
		Bielawy	06-09-1-03- - -	ZRYW PIL	zrywka po poz. pilarką	----	M3	55,00	2	CWD-D
		Dęba	06-09-1-04- - -	CWD-P	Całk. wyrób drewna PILARKA	----	M3	40,00	2	CWD-D
		Dęba	06-09-1-04- - -	ZRYW PIL	zrywka po poz. pilarką	----	M3	40,00	2	CWD-D
TPP	Królowka	06-09-1-01-18 -a -00	CWD-H	Całk. wyrób drewna HARWESTER	----	M3	210,00	2	CWD-D	
	Królowka	06-09-1-01-18 -a -00	CWD-P	Całk. wyrób drewna PILARKA	----	M3	30,00	2	CWD-D	
	Królowka	06-09-1-01-18 -a -00	ZRYW HARW	zrywka po poz. harwesterowym	----	M3	210,00	2	CWD-D	
	Królowka	06-09-1-01-18 -a -00	ZRYW PIL	zrywka po poz. pilarką	----	M3	30,00	2	CWD-D	
	Królowka	06-09-1-01-18A -o -00	CWD-H	Całk. wyrób drewna HARWESTER	----	M3	80,00	2	CWD-D	

## Szczegółowy rozmiar prac według grup czynności, czynności i lokalizacji

## Pakiet: Pakiet 1

Dział	Grupa czynn.	Leśnictwo/ Szkołka/ Inwentarz	Adres	Kod czynności do wyceny	Nazwa czynności	Stopień trudności	J.M.	Ilość	Nr poz. OSTWPL	Kod czynności do rozliczeń
POZ	TPP	Królowka	06-09-1-01-18A -o -00	CWD-P	Całk. wyrób drewna PILARKA	----	M3	2,00	2	CWD-D
		Królowka	06-09-1-01-18A -o -00	ZRYW HARW	zrywka po poz. harwesterowym	----	M3	80,00	2	CWD-D
		Królowka	06-09-1-01-18A -o -00	ZRYW PIL	zrywka po poz. pilarką	----	M3	2,00	2	CWD-D
		Królowka	06-09-1-01-18A -p -00	CWD-H	Całk. wyrób drewna HARWESTER	----	M3	48,00	2	CWD-D
		Królowka	06-09-1-01-18A -p -00	CWD-P	Całk. wyrób drewna PILARKA	----	M3	2,00	2	CWD-D
		Królowka	06-09-1-01-18A -p -00	ZRYW HARW	zrywka po poz. harwesterowym	----	M3	48,00	2	CWD-D
		Królowka	06-09-1-01-18A -p -00	ZRYW PIL	zrywka po poz. pilarką	----	M3	2,00	2	CWD-D
		Królowka	06-09-1-01-18B -b -00	CWD-P	Całk. wyrób drewna PILARKA	----	M3	12,00	2	CWD-D
		Królowka	06-09-1-01-18B -b -00	ZRYW PIL	zrywka po poz. pilarką	----	M3	12,00	2	CWD-D
		Królowka	06-09-1-01-18B -d -00	CWD-P	Całk. wyrób drewna PILARKA	----	M3	15,00	2	CWD-D
		Królowka	06-09-1-01-18B -d -00	ZRYW PIL	zrywka po poz. pilarką	----	M3	15,00	2	CWD-D
		Królowka	06-09-1-01-18D -n -00	CWD-P	Całk. wyrób drewna PILARKA	----	M3	20,00	2	CWD-D
		Królowka	06-09-1-01-18D -n -00	ZRYW PIL	zrywka po poz. pilarką	----	M3	20,00	2	CWD-D
		Królowka	06-09-1-01-20 -g -00	CWD-H	Całk. wyrób drewna HARWESTER	----	M3	255,00	2	CWD-D
		Królowka	06-09-1-01-20 -g -00	CWD-P	Całk. wyrób drewna PILARKA	----	M3	6,00	2	CWD-D
		Królowka	06-09-1-01-20 -g -00	ZRYW HARW	zrywka po poz. harwesterowym	----	M3	255,00	2	CWD-D
		Królowka	06-09-1-01-20 -g -00	ZRYW PIL	zrywka po poz. pilarką	----	M3	6,00	2	CWD-D
		Królowka	06-09-1-01-22 -c -00	CWD-H	Całk. wyrób drewna HARWESTER	----	M3	630,00	2	CWD-D
		Królowka	06-09-1-01-22 -c -00	CWD-P	Całk. wyrób drewna PILARKA	----	M3	4,00	2	CWD-D
		Królowka	06-09-1-01-22 -c -00	ZRYW HARW	zrywka po poz. harwesterowym	----	M3	630,00	2	CWD-D
		Królowka	06-09-1-01-22 -c -00	ZRYW PIL	zrywka po poz. pilarką	----	M3	4,00	2	CWD-D
		Królowka	06-09-1-01-28 -h -00	CWD-P	Całk. wyrób drewna PILARKA	----	M3	70,00	2	CWD-D
		Królowka	06-09-1-01-28 -h -00	ZRYW PIL	zrywka po poz. pilarką	----	M3	70,00	2	CWD-D
		Królowka	06-09-1-01-5 -a -00	CWD-H	Całk. wyrób drewna HARWESTER	----	M3	85,00	2	CWD-D
		Królowka	06-09-1-01-5 -a -00	CWD-P	Całk. wyrób drewna PILARKA	----	M3	3,00	2	CWD-D
		Królowka	06-09-1-01-5 -a -00	ZRYW HARW	zrywka po poz. harwesterowym	----	M3	85,00	2	CWD-D
		Królowka	06-09-1-01-5 -a -00	ZRYW PIL	zrywka po poz. pilarką	----	M3	3,00	2	CWD-D
		Królowka	06-09-1-01-5 -b -00	CWD-H	Całk. wyrób drewna HARWESTER	----	M3	77,00	2	CWD-D
		Królowka	06-09-1-01-5 -b -00	CWD-P	Całk. wyrób drewna PILARKA	----	M3	4,00	2	CWD-D
		Królowka	06-09-1-01-5 -b -00	ZRYW HARW	zrywka po poz. harwesterowym	----	M3	77,00	2	CWD-D
		Królowka	06-09-1-01-5 -b -00	ZRYW PIL	zrywka po poz. pilarką	----	M3	4,00	2	CWD-D
		Królowka	06-09-1-01-6 -k -00	CWD-H	Całk. wyrób drewna HARWESTER	----	M3	160,00	2	CWD-D
		Królowka	06-09-1-01-6 -k -00	CWD-P	Całk. wyrób drewna PILARKA	----	M3	1,00	2	CWD-D
		Królowka	06-09-1-01-6 -k -00	ZRYW HARW	zrywka po poz. harwesterowym	----	M3	160,00	2	CWD-D
		Królowka	06-09-1-01-6 -k -00	ZRYW PIL	zrywka po poz. pilarką	----	M3	1,00	2	CWD-D
		Królowka	06-09-1-01-73A -a -00	CWD-H	Całk. wyrób drewna HARWESTER	----	M3	100,00	2	CWD-D
		Królowka	06-09-1-01-73A -a -00	CWD-P	Całk. wyrób drewna PILARKA	----	M3	6,00	2	CWD-D
		Królowka	06-09-1-01-73A -a -00	ZRYW HARW	zrywka po poz. harwesterowym	----	M3	100,00	2	CWD-D
		Królowka	06-09-1-01-73A -a -00	ZRYW PIL	zrywka po poz. pilarką	----	M3	6,00	2	CWD-D
		Królowka	06-09-1-01-73A -c -00	CWD-P	Całk. wyrób drewna PILARKA	----	M3	4,00	2	CWD-D
		Królowka	06-09-1-01-73A -c -00	ZRYW PIL	zrywka po poz. pilarką	----	M3	4,00	2	CWD-D
		Grabiny	06-09-1-02-108 -b -00	CWD-H	Całk. wyrób drewna HARWESTER	----	M3	718,00	2	CWD-D
		Grabiny	06-09-1-02-108 -b -00	CWD-P	Całk. wyrób drewna PILARKA	----	M3	22,00	2	CWD-D
		Grabiny	06-09-1-02-108 -b -00	ZRYW HARW	zrywka po poz. harwesterowym	----	M3	718,00	2	CWD-D
		Grabiny	06-09-1-02-108 -b -00	ZRYW PIL	zrywka po poz. pilarką	----	M3	22,00	2	CWD-D
		Grabiny	06-09-1-02-108 -d -00	CWD-H	Całk. wyrób drewna HARWESTER	----	M3	129,00	2	CWD-D
		Grabiny	06-09-1-02-108 -d -00	CWD-P	Całk. wyrób drewna PILARKA	----	M3	11,00	2	CWD-D
		Grabiny	06-09-1-02-108 -d -00	ZRYW HARW	zrywka po poz. harwesterowym	----	M3	129,00	2	CWD-D
		Grabiny	06-09-1-02-108 -d -00	ZRYW PIL	zrywka po poz. pilarką	----	M3	11,00	2	CWD-D
		Grabiny	06-09-1-02-115 -a -00	CWD-H	Całk. wyrób drewna HARWESTER	----	M3	148,00	2	CWD-D
Grabiny	06-09-1-02-115 -a -00	CWD-P	Całk. wyrób drewna PILARKA	----	M3	3,00	2	CWD-D		

## Szczegółowy rozmiar prac według grup czynności, czynności i lokalizacji

## Pakiet: Pakiet 1

Dział	Grupa czynn.	Leśnictwo/ Szkołka/ Inwentarz	Adres	Kod czynności do wyceny	Nazwa czynności	Stopień trudności	J.M.	Ilość	Nr poz. OSTWPL	Kod czynności do rozliczeń
POZ	TPP	Grabiny	06-09-1-02-115 -a -00	ZRYW HARW	zrywka po poz. harwesterowym	----	M3	148,00	2	CWD-D
		Grabiny	06-09-1-02-115 -a -00	ZRYW PIL	zrywka po poz. pilarką	----	M3	3,00	2	CWD-D
		Grabiny	06-09-1-02-122 -a -00	CWD-H	Całk. wyrób drewna HARWESTER	----	M3	334,00	2	CWD-D
		Grabiny	06-09-1-02-122 -a -00	CWD-P	Całk. wyrób drewna PILARKA	----	M3	9,00	2	CWD-D
		Grabiny	06-09-1-02-122 -a -00	ZRYW HARW	zrywka po poz. harwesterowym	----	M3	334,00	2	CWD-D
		Grabiny	06-09-1-02-122 -a -00	ZRYW PIL	zrywka po poz. pilarką	----	M3	9,00	2	CWD-D
		Grabiny	06-09-1-02-125 -g -00	CWD-H	Całk. wyrób drewna HARWESTER	----	M3	111,00	2	CWD-D
		Grabiny	06-09-1-02-125 -g -00	CWD-P	Całk. wyrób drewna PILARKA	----	M3	20,00	2	CWD-D
		Grabiny	06-09-1-02-125 -g -00	ZRYW HARW	zrywka po poz. harwesterowym	----	M3	111,00	2	CWD-D
		Grabiny	06-09-1-02-125 -g -00	ZRYW PIL	zrywka po poz. pilarką	----	M3	20,00	2	CWD-D
		Grabiny	06-09-1-02-125 -h -00	CWD-H	Całk. wyrób drewna HARWESTER	----	M3	101,00	2	CWD-D
		Grabiny	06-09-1-02-125 -h -00	CWD-P	Całk. wyrób drewna PILARKA	----	M3	6,00	2	CWD-D
		Grabiny	06-09-1-02-125 -h -00	ZRYW HARW	zrywka po poz. harwesterowym	----	M3	101,00	2	CWD-D
		Grabiny	06-09-1-02-125 -h -00	ZRYW PIL	zrywka po poz. pilarką	----	M3	6,00	2	CWD-D
		Grabiny	06-09-1-02-126 -g -00	CWD-H	Całk. wyrób drewna HARWESTER	----	M3	75,00	2	CWD-D
		Grabiny	06-09-1-02-126 -g -00	CWD-P	Całk. wyrób drewna PILARKA	----	M3	14,00	2	CWD-D
		Grabiny	06-09-1-02-126 -g -00	ZRYW HARW	zrywka po poz. harwesterowym	----	M3	75,00	2	CWD-D
		Grabiny	06-09-1-02-126 -g -00	ZRYW PIL	zrywka po poz. pilarką	----	M3	14,00	2	CWD-D
		Grabiny	06-09-1-02-127 -a -00	CWD-H	Całk. wyrób drewna HARWESTER	----	M3	110,00	2	CWD-D
		Grabiny	06-09-1-02-127 -a -00	CWD-P	Całk. wyrób drewna PILARKA	----	M3	10,00	2	CWD-D
		Grabiny	06-09-1-02-127 -a -00	ZRYW HARW	zrywka po poz. harwesterowym	----	M3	110,00	2	CWD-D
		Grabiny	06-09-1-02-127 -a -00	ZRYW PIL	zrywka po poz. pilarką	----	M3	10,00	2	CWD-D
		Grabiny	06-09-1-02-133 -b -00	CWD-H	Całk. wyrób drewna HARWESTER	----	M3	318,00	2	CWD-D
		Grabiny	06-09-1-02-133 -b -00	CWD-P	Całk. wyrób drewna PILARKA	----	M3	7,00	2	CWD-D
		Grabiny	06-09-1-02-133 -b -00	ZRYW HARW	zrywka po poz. harwesterowym	----	M3	318,00	2	CWD-D
		Grabiny	06-09-1-02-133 -b -00	ZRYW PIL	zrywka po poz. pilarką	----	M3	7,00	2	CWD-D
		Grabiny	06-09-1-02-134 -b -00	CWD-P	Całk. wyrób drewna PILARKA	----	M3	77,00	2	CWD-D
		Grabiny	06-09-1-02-134 -b -00	ZRYW PIL	zrywka po poz. pilarką	----	M3	77,00	2	CWD-D
		Grabiny	06-09-1-02-154 -a -00	CWD-H	Całk. wyrób drewna HARWESTER	----	M3	632,00	2	CWD-D
		Grabiny	06-09-1-02-154 -a -00	CWD-P	Całk. wyrób drewna PILARKA	----	M3	31,00	2	CWD-D
		Grabiny	06-09-1-02-154 -a -00	ZRYW HARW	zrywka po poz. harwesterowym	----	M3	632,00	2	CWD-D
		Grabiny	06-09-1-02-154 -a -00	ZRYW PIL	zrywka po poz. pilarką	----	M3	31,00	2	CWD-D
		Grabiny	06-09-1-02-184 -a -00	CWD-H	Całk. wyrób drewna HARWESTER	----	M3	55,00	2	CWD-D
		Grabiny	06-09-1-02-184 -a -00	CWD-P	Całk. wyrób drewna PILARKA	----	M3	11,00	2	CWD-D
		Grabiny	06-09-1-02-184 -a -00	ZRYW HARW	zrywka po poz. harwesterowym	----	M3	55,00	2	CWD-D
		Grabiny	06-09-1-02-184 -a -00	ZRYW PIL	zrywka po poz. pilarką	----	M3	11,00	2	CWD-D
		Grabiny	06-09-1-02-44 -j -00	CWD-H	Całk. wyrób drewna HARWESTER	----	M3	75,00	2	CWD-D
		Grabiny	06-09-1-02-44 -j -00	CWD-P	Całk. wyrób drewna PILARKA	----	M3	5,00	2	CWD-D
		Grabiny	06-09-1-02-44 -j -00	ZRYW HARW	zrywka po poz. harwesterowym	----	M3	75,00	2	CWD-D
		Grabiny	06-09-1-02-44 -j -00	ZRYW PIL	zrywka po poz. pilarką	----	M3	5,00	2	CWD-D
		Bielawy	06-09-1-03-137 -c -00	CWD-P	Całk. wyrób drewna PILARKA	----	M3	35,00	2	CWD-D
		Bielawy	06-09-1-03-137 -c -00	ZRYW PIL	zrywka po poz. pilarką	----	M3	35,00	2	CWD-D
		Bielawy	06-09-1-03-139 -h -00	CWD-P	Całk. wyrób drewna PILARKA	----	M3	32,00	2	CWD-D
		Bielawy	06-09-1-03-139 -h -00	ZRYW PIL	zrywka po poz. pilarką	----	M3	32,00	2	CWD-D
		Bielawy	06-09-1-03-162 -f -00	CWD-P	Całk. wyrób drewna PILARKA	----	M3	51,00	2	CWD-D
		Bielawy	06-09-1-03-162 -f -00	ZRYW PIL	zrywka po poz. pilarką	----	M3	51,00	2	CWD-D
		Bielawy	06-09-1-03-163 -d -00	CWD-H	Całk. wyrób drewna HARWESTER	----	M3	150,00	2	CWD-D
		Bielawy	06-09-1-03-163 -d -00	CWD-P	Całk. wyrób drewna PILARKA	----	M3	3,00	2	CWD-D
		Bielawy	06-09-1-03-163 -d -00	ZRYW HARW	zrywka po poz. harwesterowym	----	M3	150,00	2	CWD-D
		Bielawy	06-09-1-03-163 -d -00	ZRYW PIL	zrywka po poz. pilarką	----	M3	3,00	2	CWD-D



## Szczegółowy rozmiar prac według grup czynności, czynności i lokalizacji

## Pakiet: Pakiet 1

Dział	Grupa czynn.	Leśnictwo/ Szkółka/ Inwentarz	Adres	Kod czynności do wyceny	Nazwa czynności	Stopień trudności	J.M.	Ilość	Nr poz. OSTWPL	Kod czynności do rozliczeń
POZ	TPP	Bielawy	06-09-1-03-164 -c -00	CWD-H	Całk. wyrób drewna HARWESTER	----	M3	150,00	2	CWD-D
		Bielawy	06-09-1-03-164 -c -00	CWD-P	Całk. wyrób drewna PILARKA	----	M3	7,00	2	CWD-D
		Bielawy	06-09-1-03-164 -c -00	ZRYW HARW	zrywka po poz. harwesterowym	----	M3	150,00	2	CWD-D
		Bielawy	06-09-1-03-164 -c -00	ZRYW PIL	zrywka po poz. pilarką	----	M3	7,00	2	CWD-D
		Bielawy	06-09-1-03-171 -g -00	CWD-P	Całk. wyrób drewna PILARKA	----	M3	70,00	2	CWD-D
		Bielawy	06-09-1-03-171 -g -00	ZRYW PIL	zrywka po poz. pilarką	----	M3	70,00	2	CWD-D
		Bielawy	06-09-1-03-173 -d -00	CWD-P	Całk. wyrób drewna PILARKA	----	M3	88,00	2	CWD-D
		Bielawy	06-09-1-03-173 -d -00	ZRYW PIL	zrywka po poz. pilarką	----	M3	88,00	2	CWD-D
		Bielawy	06-09-1-03-176 -b -00	CWD-P	Całk. wyrób drewna PILARKA	----	M3	87,00	2	CWD-D
		Bielawy	06-09-1-03-176 -b -00	ZRYW PIL	zrywka po poz. pilarką	----	M3	87,00	2	CWD-D
		Bielawy	06-09-1-03-191 -a -00	CWD-P	Całk. wyrób drewna PILARKA	----	M3	74,00	2	CWD-D
		Bielawy	06-09-1-03-191 -a -00	ZRYW PIL	zrywka po poz. pilarką	----	M3	74,00	2	CWD-D
		Bielawy	06-09-1-03-193 -a -00	CWD-P	Całk. wyrób drewna PILARKA	----	M3	80,00	2	CWD-D
		Bielawy	06-09-1-03-193 -a -00	ZRYW PIL	zrywka po poz. pilarką	----	M3	80,00	2	CWD-D
		Bielawy	06-09-1-03-194 -k -00	CWD-H	Całk. wyrób drewna HARWESTER	----	M3	120,00	2	CWD-D
		Bielawy	06-09-1-03-194 -k -00	ZRYW HARW	zrywka po poz. harwesterowym	----	M3	120,00	2	CWD-D
		Bielawy	06-09-1-03-199 -f -00	CWD-H	Całk. wyrób drewna HARWESTER	----	M3	108,00	2	CWD-D
		Bielawy	06-09-1-03-199 -f -00	CWD-P	Całk. wyrób drewna PILARKA	----	M3	11,00	2	CWD-D
		Bielawy	06-09-1-03-199 -f -00	ZRYW HARW	zrywka po poz. harwesterowym	----	M3	108,00	2	CWD-D
		Bielawy	06-09-1-03-199 -f -00	ZRYW PIL	zrywka po poz. pilarką	----	M3	11,00	2	CWD-D
		Bielawy	06-09-1-03-202 -a -00	CWD-H	Całk. wyrób drewna HARWESTER	----	M3	313,00	2	CWD-D
		Bielawy	06-09-1-03-202 -a -00	CWD-P	Całk. wyrób drewna PILARKA	----	M3	24,00	2	CWD-D
		Bielawy	06-09-1-03-202 -a -00	ZRYW HARW	zrywka po poz. harwesterowym	----	M3	313,00	2	CWD-D
		Bielawy	06-09-1-03-202 -a -00	ZRYW PIL	zrywka po poz. pilarką	----	M3	24,00	2	CWD-D
		Bielawy	06-09-1-03-213 -h -00	CWD-P	Całk. wyrób drewna PILARKA	----	M3	23,00	2	CWD-D
		Bielawy	06-09-1-03-213 -h -00	ZRYW PIL	zrywka po poz. pilarką	----	M3	23,00	2	CWD-D
		Bielawy	06-09-1-03-219 -i -00	CWD-H	Całk. wyrób drewna HARWESTER	----	M3	133,00	2	CWD-D
		Bielawy	06-09-1-03-219 -i -00	CWD-P	Całk. wyrób drewna PILARKA	----	M3	12,00	2	CWD-D
		Bielawy	06-09-1-03-219 -i -00	ZRYW HARW	zrywka po poz. harwesterowym	----	M3	133,00	2	CWD-D
		Bielawy	06-09-1-03-219 -i -00	ZRYW PIL	zrywka po poz. pilarką	----	M3	12,00	2	CWD-D
		Bielawy	06-09-1-03-221 -a -00	CWD-H	Całk. wyrób drewna HARWESTER	----	M3	47,00	2	CWD-D
		Bielawy	06-09-1-03-221 -a -00	CWD-P	Całk. wyrób drewna PILARKA	----	M3	3,00	2	CWD-D
		Bielawy	06-09-1-03-221 -a -00	ZRYW HARW	zrywka po poz. harwesterowym	----	M3	47,00	2	CWD-D
		Bielawy	06-09-1-03-221 -a -00	ZRYW PIL	zrywka po poz. pilarką	----	M3	3,00	2	CWD-D
		Bielawy	06-09-1-03-221 -b -00	CWD-H	Całk. wyrób drewna HARWESTER	----	M3	34,00	2	CWD-D
		Bielawy	06-09-1-03-221 -b -00	CWD-P	Całk. wyrób drewna PILARKA	----	M3	3,00	2	CWD-D
		Bielawy	06-09-1-03-221 -b -00	ZRYW HARW	zrywka po poz. harwesterowym	----	M3	34,00	2	CWD-D
		Bielawy	06-09-1-03-221 -b -00	ZRYW PIL	zrywka po poz. pilarką	----	M3	3,00	2	CWD-D
		Bielawy	06-09-1-03-221 -j -00	CWD-P	Całk. wyrób drewna PILARKA	----	M3	32,00	2	CWD-D
		Bielawy	06-09-1-03-221 -j -00	ZRYW PIL	zrywka po poz. pilarką	----	M3	32,00	2	CWD-D
		Bielawy	06-09-1-03-221 -k -00	CWD-H	Całk. wyrób drewna HARWESTER	----	M3	268,00	2	CWD-D
		Bielawy	06-09-1-03-221 -k -00	CWD-P	Całk. wyrób drewna PILARKA	----	M3	4,00	2	CWD-D
		Bielawy	06-09-1-03-221 -k -00	ZRYW HARW	zrywka po poz. harwesterowym	----	M3	268,00	2	CWD-D
		Bielawy	06-09-1-03-221 -k -00	ZRYW PIL	zrywka po poz. pilarką	----	M3	4,00	2	CWD-D
		Bielawy	06-09-1-03-224 -f -00	CWD-H	Całk. wyrób drewna HARWESTER	----	M3	260,00	2	CWD-D
		Bielawy	06-09-1-03-224 -f -00	CWD-P	Całk. wyrób drewna PILARKA	----	M3	12,00	2	CWD-D
		Bielawy	06-09-1-03-224 -f -00	ZRYW HARW	zrywka po poz. harwesterowym	----	M3	260,00	2	CWD-D
		Bielawy	06-09-1-03-224 -f -00	ZRYW PIL	zrywka po poz. pilarką	----	M3	12,00	2	CWD-D
		Bielawy	06-09-1-03-225 -d -00	CWD-P	Całk. wyrób drewna PILARKA	----	M3	14,00	2	CWD-D
		Bielawy	06-09-1-03-225 -d -00	ZRYW PIL	zrywka po poz. pilarką	----	M3	14,00	2	CWD-D
Bielawy	06-09-1-03-227 -l -00	CWD-P	Całk. wyrób drewna PILARKA	----	M3	47,00	2	CWD-D		

## Szczegółowy rozmiar prac według grup czynności, czynności i lokalizacji

## Pakiet: Pakiet 1

Dział	Grupa czynn.	Leśnictwo/ Szkółka/ Inwentarz	Adres	Kod czynności do wyceny	Nazwa czynności	Stopień trudności	J.M.	Ilość	Nr poz. OSTWPL	Kod czynności do rozliczeń
POZ	TPP	Bielawy	06-09-1-03-227 -l -00	ZRYW PIL	zrywka po poz. pilarką	----	M3	47,00	2	CWD-D
		Bielawy	06-09-1-03-228 -r -00	CWD-H	Całk. wyrób drewna HARWESTER	----	M3	33,00	2	CWD-D
		Bielawy	06-09-1-03-228 -r -00	CWD-P	Całk. wyrób drewna PILARKA	----	M3	6,00	2	CWD-D
		Bielawy	06-09-1-03-228 -r -00	ZRYW HARW	zrywka po poz. harwesterowym	----	M3	33,00	2	CWD-D
		Bielawy	06-09-1-03-228 -r -00	ZRYW PIL	zrywka po poz. pilarką	----	M3	6,00	2	CWD-D
		Dęba	06-09-1-04-142 -f -00	CWD-P	Całk. wyrób drewna PILARKA	----	M3	85,00	2	CWD-D
		Dęba	06-09-1-04-142 -f -00	ZRYW PIL	zrywka po poz. pilarką	----	M3	85,00	2	CWD-D
		Dęba	06-09-1-04-142 -h -00	CWD-P	Całk. wyrób drewna PILARKA	----	M3	39,00	2	CWD-D
		Dęba	06-09-1-04-142 -h -00	ZRYW PIL	zrywka po poz. pilarką	----	M3	39,00	2	CWD-D
		Dęba	06-09-1-04-147 -b -00	CWD-P	Całk. wyrób drewna PILARKA	----	M3	70,00	2	CWD-D
		Dęba	06-09-1-04-147 -b -00	ZRYW PIL	zrywka po poz. pilarką	----	M3	70,00	2	CWD-D
		Dęba	06-09-1-04-147 -c -00	CWD-H	Całk. wyrób drewna HARWESTER	----	M3	213,00	2	CWD-D
		Dęba	06-09-1-04-147 -c -00	CWD-P	Całk. wyrób drewna PILARKA	----	M3	7,00	2	CWD-D
		Dęba	06-09-1-04-147 -c -00	ZRYW HARW	zrywka po poz. harwesterowym	----	M3	213,00	2	CWD-D
		Dęba	06-09-1-04-147 -c -00	ZRYW PIL	zrywka po poz. pilarką	----	M3	7,00	2	CWD-D
		Dęba	06-09-1-04-147 -d -00	CWD-P	Całk. wyrób drewna PILARKA	----	M3	28,00	2	CWD-D
		Dęba	06-09-1-04-147 -d -00	ZRYW PIL	zrywka po poz. pilarką	----	M3	28,00	2	CWD-D
		Dęba	06-09-1-04-149 -a -00	CWD-P	Całk. wyrób drewna PILARKA	----	M3	225,00	2	CWD-D
		Dęba	06-09-1-04-149 -a -00	ZRYW PIL	zrywka po poz. pilarką	----	M3	225,00	2	CWD-D
		Dęba	06-09-1-04-178 -g -00	CWD-P	Całk. wyrób drewna PILARKA	----	M3	62,00	2	CWD-D
		Dęba	06-09-1-04-178 -g -00	ZRYW PIL	zrywka po poz. pilarką	----	M3	62,00	2	CWD-D
		Dęba	06-09-1-04-182 -j -00	CWD-P	Całk. wyrób drewna PILARKA	----	M3	16,00	2	CWD-D
		Dęba	06-09-1-04-182 -j -00	ZRYW PIL	zrywka po poz. pilarką	----	M3	16,00	2	CWD-D
		Dęba	06-09-1-04-205 -k -99	CWD-P	Całk. wyrób drewna PILARKA	----	M3	33,00	2	CWD-D
		Dęba	06-09-1-04-205 -k -99	ZRYW PIL	zrywka po poz. pilarką	----	M3	33,00	2	CWD-D
		Dęba	06-09-1-04-206 -h -00	CWD-P	Całk. wyrób drewna PILARKA	----	M3	79,00	2	CWD-D
		Dęba	06-09-1-04-206 -h -00	ZRYW PIL	zrywka po poz. pilarką	----	M3	79,00	2	CWD-D
		Dęba	06-09-1-04-230A -ax -00	CWD-P	Całk. wyrób drewna PILARKA	----	M3	49,00	2	CWD-D
		Dęba	06-09-1-04-230A -ax -00	ZRYW PIL	zrywka po poz. pilarką	----	M3	49,00	2	CWD-D
		Dęba	06-09-1-04-230A -s -00	CWD-P	Całk. wyrób drewna PILARKA	----	M3	14,00	2	CWD-D
		Dęba	06-09-1-04-230A -s -00	ZRYW PIL	zrywka po poz. pilarką	----	M3	14,00	2	CWD-D
		Dęba	06-09-1-04-230A -t -00	CWD-P	Całk. wyrób drewna PILARKA	----	M3	4,00	2	CWD-D
		Dęba	06-09-1-04-230A -t -00	ZRYW PIL	zrywka po poz. pilarką	----	M3	4,00	2	CWD-D
		Dęba	06-09-1-04-230 -f -99	CWD-P	Całk. wyrób drewna PILARKA	----	M3	75,00	2	CWD-D
		Dęba	06-09-1-04-230 -f -99	ZRYW PIL	zrywka po poz. pilarką	----	M3	75,00	2	CWD-D
		Dęba	06-09-1-04-72 -i -00	CWD-P	Całk. wyrób drewna PILARKA	----	M3	35,00	2	CWD-D
		Dęba	06-09-1-04-72 -i -00	ZRYW PIL	zrywka po poz. pilarką	----	M3	35,00	2	CWD-D
		Dęba	06-09-1-04-76 -j -00	CWD-P	Całk. wyrób drewna PILARKA	----	M3	54,00	2	CWD-D
		Dęba	06-09-1-04-76 -j -00	ZRYW PIL	zrywka po poz. pilarką	----	M3	54,00	2	CWD-D
		Dęba	06-09-1-04-76 -n -00	CWD-P	Całk. wyrób drewna PILARKA	----	M3	31,00	2	CWD-D
		Dęba	06-09-1-04-76 -n -00	ZRYW PIL	zrywka po poz. pilarką	----	M3	31,00	2	CWD-D
		Dęba	06-09-1-04-77 -h -00	CWD-P	Całk. wyrób drewna PILARKA	----	M3	38,00	2	CWD-D
		Dęba	06-09-1-04-77 -h -00	ZRYW PIL	zrywka po poz. pilarką	----	M3	38,00	2	CWD-D
		Dęba	06-09-1-04-77 -j -00	CWD-P	Całk. wyrób drewna PILARKA	----	M3	45,00	2	CWD-D
		Dęba	06-09-1-04-77 -j -00	ZRYW PIL	zrywka po poz. pilarką	----	M3	45,00	2	CWD-D
		Dęba	06-09-1-04-78 -o -00	CWD-P	Całk. wyrób drewna PILARKA	----	M3	70,00	2	CWD-D
		Dęba	06-09-1-04-78 -o -00	ZRYW PIL	zrywka po poz. pilarką	----	M3	70,00	2	CWD-D
		Dęba	06-09-1-04-82 -a -00	CWD-P	Całk. wyrób drewna PILARKA	----	M3	26,00	2	CWD-D
		Dęba	06-09-1-04-82 -a -00	ZRYW PIL	zrywka po poz. pilarką	----	M3	26,00	2	CWD-D
		Dęba	06-09-1-04-82 -b -00	CWD-P	Całk. wyrób drewna PILARKA	----	M3	42,00	2	CWD-D
Dęba	06-09-1-04-82 -b -00	ZRYW PIL	zrywka po poz. pilarką	----	M3	42,00	2	CWD-D		
Dęba	06-09-1-04-88 -g -00	CWD-P	Całk. wyrób drewna PILARKA	----	M3	91,00	2	CWD-D		
Dęba	06-09-1-04-88 -g -00	ZRYW PIL	zrywka po poz. pilarką	----	M3	91,00	2	CWD-D		
Dęba	06-09-1-04-96 -b -00	CWD-H	Całk. wyrób drewna HARWESTER	----	M3	136,00	2	CWD-D		

## Szczegółowy rozmiar prac według grup czynności, czynności i lokalizacji

## Pakiet: Pakiet 1

Dział	Grupa czynn.	Leśnictwo/ Szkołka/ Inwentarz	Adres	Kod czynności do wyceny	Nazwa czynności	Stopień trudności	J.M.	Ilość	Nr poz. OSTWPL	Kod czynności do rozliczeń		
TPP		Dęba	06-09-1-04-96 -b -00	CWD-P	Całk. wyrób drewna PILARKA	----	M3	1,00	2	CWD-D		
		Dęba	06-09-1-04-96 -b -00	ZRYW HARW	zrywka po poz. harwesterowym	----	M3	136,00	2	CWD-D		
		Dęba	06-09-1-04-96 -b -00	ZRYW PIL	zrywka po poz. pilarką	----	M3	1,00	2	CWD-D		
		Dęba	06-09-1-04-99 -c -00	CWD-P	Całk. wyrób drewna PILARKA	----	M3	40,00	2	CWD-D		
		Dęba	06-09-1-04-99 -c -00	ZRYW PIL	zrywka po poz. pilarką	----	M3	40,00	2	CWD-D		
		Dęba	06-09-1-04-99 -i -00	CWD-P	Całk. wyrób drewna PILARKA	----	M3	56,00	2	CWD-D		
		Dęba	06-09-1-04-99 -i -00	ZRYW PIL	zrywka po poz. pilarką	----	M3	56,00	2	CWD-D		
POZ		Królowka	06-09-1-01-13A -c -00	CWD-P	Całk. wyrób drewna PILARKA	----	M3	146,00	2	CWD-D		
		Królowka	06-09-1-01-13A -c -00	ZRYW PIL	zrywka po poz. pilarką	----	M3	146,00	2	CWD-D		
		Królowka	06-09-1-01-46 -g -00	CWD-H	Całk. wyrób drewna HARWESTER	----	M3	122,00	2	CWD-D		
		Królowka	06-09-1-01-46 -g -00	CWD-P	Całk. wyrób drewna PILARKA	----	M3	6,00	2	CWD-D		
		Królowka	06-09-1-01-46 -g -00	ZRYW HARW	zrywka po poz. harwesterowym	----	M3	122,00	2	CWD-D		
		Królowka	06-09-1-01-46 -g -00	ZRYW PIL	zrywka po poz. pilarką	----	M3	6,00	2	CWD-D		
		Królowka	06-09-1-01-54 -a -00	CWD-P	Całk. wyrób drewna PILARKA	----	M3	41,00	2	CWD-D		
		Królowka	06-09-1-01-54 -a -00	ZRYW PIL	zrywka po poz. pilarką	----	M3	41,00	2	CWD-D		
		Królowka	06-09-1-01-63 -h -00	CWD-P	Całk. wyrób drewna PILARKA	----	M3	13,00	2	CWD-D		
		Królowka	06-09-1-01-63 -h -00	ZRYW PIL	zrywka po poz. pilarką	----	M3	13,00	2	CWD-D		
		Królowka	06-09-1-01-65 -a -00	CWD-P	Całk. wyrób drewna PILARKA	----	M3	79,00	2	CWD-D		
		Królowka	06-09-1-01-65 -a -00	ZRYW PIL	zrywka po poz. pilarką	----	M3	79,00	2	CWD-D		
		Królowka	06-09-1-01-66 -f -00	CWD-P	Całk. wyrób drewna PILARKA	----	M3	92,00	2	CWD-D		
		Królowka	06-09-1-01-66 -f -00	ZRYW PIL	zrywka po poz. pilarką	----	M3	92,00	2	CWD-D		
		Królowka	06-09-1-01-67 -m -00	CWD-P	Całk. wyrób drewna PILARKA	----	M3	68,00	2	CWD-D		
		Królowka	06-09-1-01-67 -m -00	ZRYW PIL	zrywka po poz. pilarką	----	M3	68,00	2	CWD-D		
		Królowka	06-09-1-01-68 -c -00	CWD-P	Całk. wyrób drewna PILARKA	----	M3	51,00	2	CWD-D		
		Królowka	06-09-1-01-68 -c -00	ZRYW PIL	zrywka po poz. pilarką	----	M3	51,00	2	CWD-D		
		Królowka	06-09-1-01-68 -f -00	CWD-P	Całk. wyrób drewna PILARKA	----	M3	40,00	2	CWD-D		
		Królowka	06-09-1-01-68 -f -00	ZRYW PIL	zrywka po poz. pilarką	----	M3	40,00	2	CWD-D		
		Królowka	06-09-1-01-8 -f -00	CWD-P	Całk. wyrób drewna PILARKA	----	M3	62,00	2	CWD-D		
		Królowka	06-09-1-01-8 -f -00	GODZ PILA	Prace godz. wyk. pilarką	----	H	43,00	385	GODZ PILA		
		Królowka	06-09-1-01-8 -f -00	ZRYW PIL	zrywka po poz. pilarką	----	M3	62,00	2	CWD-D		
		Królowka	06-09-1-01-8 -h -00	CWD-P	Całk. wyrób drewna PILARKA	----	M3	48,00	2	CWD-D		
		Królowka	06-09-1-01-8 -h -00	GODZ PILA	Prace godz. wyk. pilarką	----	H	15,00	385	GODZ PILA		
		Królowka	06-09-1-01-8 -h -00	ZRYW PIL	zrywka po poz. pilarką	----	M3	48,00	2	CWD-D		
		Królowka	06-09-1-01-9 -b -00	CWD-P	Całk. wyrób drewna PILARKA	----	M3	19,00	2	CWD-D		
		Królowka	06-09-1-01-9 -b -00	GODZ PILA	Prace godz. wyk. pilarką	----	H	12,00	385	GODZ PILA		
		Królowka	06-09-1-01-9 -b -00	ZRYW PIL	zrywka po poz. pilarką	----	M3	19,00	2	CWD-D		
		TWP		Grabiny	06-09-1-02-156 -c -00	CWD-H	Całk. wyrób drewna HARWESTER	----	M3	307,00	2	CWD-D
				Grabiny	06-09-1-02-156 -c -00	CWD-P	Całk. wyrób drewna PILARKA	----	M3	24,00	2	CWD-D
				Grabiny	06-09-1-02-156 -c -00	GODZ PILA	Prace godz. wyk. pilarką	----	H	23,00	385	GODZ PILA
				Grabiny	06-09-1-02-156 -c -00	ZRYW HARW	zrywka po poz. harwesterowym	----	M3	307,00	2	CWD-D
				Grabiny	06-09-1-02-156 -c -00	ZRYW PIL	zrywka po poz. pilarką	----	M3	24,00	2	CWD-D
				Grabiny	06-09-1-02-185 -c -00	CWD-H	Całk. wyrób drewna HARWESTER	----	M3	220,00	2	CWD-D
				Grabiny	06-09-1-02-185 -c -00	CWD-P	Całk. wyrób drewna PILARKA	----	M3	14,00	2	CWD-D
				Grabiny	06-09-1-02-185 -c -00	ZRYW HARW	zrywka po poz. harwesterowym	----	M3	220,00	2	CWD-D
				Grabiny	06-09-1-02-185 -c -00	ZRYW PIL	zrywka po poz. pilarką	----	M3	14,00	2	CWD-D
				Grabiny	06-09-1-02-186 -h -00	CWD-P	Całk. wyrób drewna PILARKA	----	M3	39,00	2	CWD-D
				Grabiny	06-09-1-02-186 -h -00	GODZ PILA	Prace godz. wyk. pilarką	----	H	6,00	385	GODZ PILA
				Grabiny	06-09-1-02-186 -h -00	ZRYW PIL	zrywka po poz. pilarką	----	M3	39,00	2	CWD-D
				Grabiny	06-09-1-02-188 -a -00	CWD-H	Całk. wyrób drewna HARWESTER	----	M3	232,00	2	CWD-D
Grabiny	06-09-1-02-188 -a -00			CWD-P	Całk. wyrób drewna PILARKA	----	M3	10,00	2	CWD-D		
Grabiny	06-09-1-02-188 -a -00			ZRYW HARW	zrywka po poz. harwesterowym	----	M3	232,00	2	CWD-D		
Grabiny	06-09-1-02-188 -a -00			ZRYW PIL	zrywka po poz. pilarką	----	M3	10,00	2	CWD-D		
Grabiny	06-09-1-02-188 -f -00			CWD-P	Całk. wyrób drewna PILARKA	----	M3	15,00	2	CWD-D		
Grabiny	06-09-1-02-188 -f -00			ZRYW PIL	zrywka po poz. pilarką	----	M3	15,00	2	CWD-D		

## Szczegółowy rozmiar prac według grup czynności, czynności i lokalizacji

## Pakiet: Pakiet 1

Dział	Grupa czynn.	Leśnictwo/ Szkołka/ Inwentarz	Adres	Kod czynności do wyceny	Nazwa czynności	Stopień trudności	J.M.	Ilość	Nr poz. OSTWPL	Kod czynności do rozliczeń
POZ	TWP	Bielawy	06-09-1-03-141 -I -00	CWD-P	Całk. wyrób drewna PILARKA	----	M3	94,00	2	CWD-D
		Bielawy	06-09-1-03-141 -I -00	ZRYW PIL	zrywka po poz. pilarką	----	M3	94,00	2	CWD-D
		Bielawy	06-09-1-03-168 -k -00	CWD-P	Całk. wyrób drewna PILARKA	----	M3	40,00	2	CWD-D
		Bielawy	06-09-1-03-168 -k -00	GODZ PILA	Prace godz. wyk. pilarką	----	H	3,00	385	GODZ PILA
		Bielawy	06-09-1-03-168 -k -00	ZRYW PIL	zrywka po poz. pilarką	----	M3	40,00	2	CWD-D
		Bielawy	06-09-1-03-170 -c -00	CWD-P	Całk. wyrób drewna PILARKA	----	M3	88,00	2	CWD-D
		Bielawy	06-09-1-03-170 -c -00	ZRYW PIL	zrywka po poz. pilarką	----	M3	88,00	2	CWD-D
		Bielawy	06-09-1-03-171 -I -00	CWD-P	Całk. wyrób drewna PILARKA	----	M3	24,00	2	CWD-D
		Bielawy	06-09-1-03-171 -I -00	GODZ PILA	Prace godz. wyk. pilarką	----	H	8,00	385	GODZ PILA
		Bielawy	06-09-1-03-171 -I -00	ZRYW PIL	zrywka po poz. pilarką	----	M3	24,00	2	CWD-D
		Bielawy	06-09-1-03-172 -d -00	CWD-P	Całk. wyrób drewna PILARKA	----	M3	64,00	2	CWD-D
		Bielawy	06-09-1-03-172 -d -00	ZRYW PIL	zrywka po poz. pilarką	----	M3	64,00	2	CWD-D
		Bielawy	06-09-1-03-172 -j -00	CWD-P	Całk. wyrób drewna PILARKA	----	M3	61,00	2	CWD-D
		Bielawy	06-09-1-03-172 -j -00	ZRYW PIL	zrywka po poz. pilarką	----	M3	61,00	2	CWD-D
		Bielawy	06-09-1-03-196 -f -00	CWD-P	Całk. wyrób drewna PILARKA	----	M3	46,00	2	CWD-D
		Bielawy	06-09-1-03-196 -f -00	ZRYW PIL	zrywka po poz. pilarką	----	M3	46,00	2	CWD-D
		Bielawy	06-09-1-03-219 -I -00	CWD-P	Całk. wyrób drewna PILARKA	----	M3	57,00	2	CWD-D
		Bielawy	06-09-1-03-219 -I -00	GODZ PILA	Prace godz. wyk. pilarką	----	H	20,00	385	GODZ PILA
		Bielawy	06-09-1-03-219 -I -00	ZRYW PIL	zrywka po poz. pilarką	----	M3	57,00	2	CWD-D
		Bielawy	06-09-1-03-220 -a -00	CWD-H	Całk. wyrób drewna HARWESTER	----	M3	195,00	2	CWD-D
		Bielawy	06-09-1-03-220 -a -00	CWD-P	Całk. wyrób drewna PILARKA	----	M3	7,00	2	CWD-D
		Bielawy	06-09-1-03-220 -a -00	GODZ PILA	Prace godz. wyk. pilarką	----	H	10,00	385	GODZ PILA
		Bielawy	06-09-1-03-220 -a -00	ZRYW HARW	zrywka po poz. harwesterowym	----	M3	195,00	2	CWD-D
		Bielawy	06-09-1-03-220 -a -00	ZRYW PIL	zrywka po poz. pilarką	----	M3	7,00	2	CWD-D
		Bielawy	06-09-1-03-226 -c -00	CWD-H	Całk. wyrób drewna HARWESTER	----	M3	58,00	2	CWD-D
		Bielawy	06-09-1-03-226 -c -00	CWD-P	Całk. wyrób drewna PILARKA	----	M3	9,00	2	CWD-D
		Bielawy	06-09-1-03-226 -c -00	ZRYW HARW	zrywka po poz. harwesterowym	----	M3	58,00	2	CWD-D
		Bielawy	06-09-1-03-226 -c -00	ZRYW PIL	zrywka po poz. pilarką	----	M3	9,00	2	CWD-D
		Bielawy	06-09-1-03-226 -i -00	CWD-H	Całk. wyrób drewna HARWESTER	----	M3	103,00	2	CWD-D
		Bielawy	06-09-1-03-226 -i -00	CWD-P	Całk. wyrób drewna PILARKA	----	M3	7,00	2	CWD-D
		Bielawy	06-09-1-03-226 -i -00	GODZ PILA	Prace godz. wyk. pilarką	----	H	8,00	385	GODZ PILA
		Bielawy	06-09-1-03-226 -i -00	ZRYW HARW	zrywka po poz. harwesterowym	----	M3	103,00	2	CWD-D
		Bielawy	06-09-1-03-226 -i -00	ZRYW PIL	zrywka po poz. pilarką	----	M3	7,00	2	CWD-D
		Bielawy	06-09-1-03-229 -a -00	CWD-P	Całk. wyrób drewna PILARKA	----	M3	51,00	2	CWD-D
		Bielawy	06-09-1-03-229 -a -00	GODZ PILA	Prace godz. wyk. pilarką	----	H	17,00	385	GODZ PILA
		Bielawy	06-09-1-03-229 -a -00	ZRYW PIL	zrywka po poz. pilarką	----	M3	51,00	2	CWD-D
		Dęba	06-09-1-04-73 -k -00	CWD-P	Całk. wyrób drewna PILARKA	----	M3	35,00	2	CWD-D
		Dęba	06-09-1-04-73 -k -00	ZRYW PIL	zrywka po poz. pilarką	----	M3	35,00	2	CWD-D
		Dęba	06-09-1-04-93 -a -00	CWD-H	Całk. wyrób drewna HARWESTER	----	M3	88,00	2	CWD-D
		Dęba	06-09-1-04-93 -a -00	CWD-P	Całk. wyrób drewna PILARKA	----	M3	36,00	2	CWD-D
		Dęba	06-09-1-04-93 -a -00	ZRYW HARW	zrywka po poz. harwesterowym	----	M3	88,00	2	CWD-D
		Dęba	06-09-1-04-93 -a -00	ZRYW PIL	zrywka po poz. pilarką	----	M3	36,00	2	CWD-D
		Dęba	06-09-1-04-93 -g -00	CWD-H	Całk. wyrób drewna HARWESTER	----	M3	50,00	2	CWD-D
		Dęba	06-09-1-04-93 -g -00	CWD-P	Całk. wyrób drewna PILARKA	----	M3	5,00	2	CWD-D
		Dęba	06-09-1-04-93 -g -00	ZRYW HARW	zrywka po poz. harwesterowym	----	M3	50,00	2	CWD-D
		Dęba	06-09-1-04-93 -g -00	ZRYW PIL	zrywka po poz. pilarką	----	M3	5,00	2	CWD-D
		Dęba	06-09-1-04-93 -k -00	CWD-P	Całk. wyrób drewna PILARKA	----	M3	71,00	2	CWD-D
		Dęba	06-09-1-04-93 -k -00	GODZ PILA	Prace godz. wyk. pilarką	----	H	13,00	385	GODZ PILA
		Dęba	06-09-1-04-93 -k -00	ZRYW PIL	zrywka po poz. pilarką	----	M3	71,00	2	CWD-D
		Dęba	06-09-1-04-95 -b -99	CWD-P	Całk. wyrób drewna PILARKA	----	M3	98,00	2	CWD-D
Dęba	06-09-1-04-95 -b -99	GODZ PILA	Prace godz. wyk. pilarką	----	H	20,00	385	GODZ PILA		
Dęba	06-09-1-04-95 -b -99	ZRYW PIL	zrywka po poz. pilarką	----	M3	98,00	2	CWD-D		
ZS	Dęba	06-09-1-04-93 -g -00	WYK SZLN	Wyk. szlaki oper. war. nizinne	----	M	650,00	8	WYK SZLN	

## Szczegółowy rozmiar prac według grup czynności, czynności i lokalizacji

## Pakiet: Pakiet 1

Dział	Grupa czynn.	Leśnictwo/ Szkółka/ Inwentarz	Adres	Kod czynności do wyceny	Nazwa czynności	Stopień trudności	J.M.	Ilość	Nr poz. OSTWPL	Kod czynności do rozliczeń
UTRZ	UT-CZYEDU	Królowka	06-09-1-01- - -	GODZ RH8	Prace godzinowe ręczne	----	H	80,00	384	GODZ RH8
		Dęba	06-09-1-04- - -	GODZ RH8	Prace godzinowe ręczne	----	H	180,00	384	GODZ RH8
	UT-MIEEDU	Królowka	06-09-1-01- - -	GODZ RH8	Prace godzinowe ręczne	----	H	20,00	384	GODZ RH8
		Dęba	06-09-1-04- - -	GODZ RU8	Pr. godz. ręczne z urządzeniem	----	H	56,00	386	GODZ RU8
	UT-PARK	Królowka	06-09-1-01-46 -m -00	GODZ MH8	prace godz. wyk. ciągnikiem	----	H	15,00	389	GODZ MH8
		Królowka	06-09-1-01-46 -m -00	GODZ RH8	Prace godzinowe ręczne	----	H	180,00	384	GODZ RH8
		Królowka	06-09-1-01-46 -m -00	GODZ RU8	Pr. godz. ręczne z urządzeniem	----	H	10,00	386	GODZ RU8
		Królowka	06-09-1-01-68 -j -00	GODZ RH8	Prace godzinowe ręczne	----	H	150,00	384	GODZ RH8
		Dęba	06-09-1-04-70 -b -00	GODZ RH8	Prace godzinowe ręczne	----	H	200,00	384	GODZ RH8
	UT-TURYST	Bielawy	06-09-1-03-137 -d -00	GODZ RH8	Prace godzinowe ręczne	----	H	14,00	384	GODZ RH8
		Bielawy	06-09-1-03-137 -d -00	GODZ RU8	Pr. godz. ręczne z urządzeniem	----	H	12,00	386	GODZ RU8

## Szczegółowy rozmiar prac według grup czynności, czynności i lokalizacji

## Legenda:

## I. Tabela stopni trudności prac szkółkarskich

Lp.	Gatunki gleb	Symbol podgrupy granulometrycznej	Stopień trudności
1	2	3	4
1.	Gleby wytworzone z piasków, żwirów i kamieni	pl, plż, plk, plm, plmż, plmk, ps, psż, psk, psm, pls, plsż, plsk, plsm, plsmż, plsmk, pg, pgż, pgk, uż, upż	I
2.	Pozostałe	Pozostałe (nie wymienione powyżej)	II

## II. Tabela stopni trudności prac wykonywanych na uprawach, plantacjach i w drzewostanach

L.p.	Typ pokrywy gleby – wg Instrukcji Urządzenia Lasu z 2012 r.		Typy siedliskowe lasu (siedliska)			
	Nazwa	Symbol	Borowe bez borów bagiennych	Lasowe bez olsów i lasu łęgowego Borowe górskie bez boru bagiennego	Bory bagienne, olsy i lasy łąkowe Lasy górskie	Bory bagienne górskie i wysokogórskie
1	2	3	4	5	6	7
1	bez pokrywy	NAGA ŚCIO	I	II	III	IV
	zielna	ZIEL				
	mszysta	MSZ				
	mszysto-czernicowa	MSZC				
2	zadarniona	ZAD	II	III	IV	V
3	silnie zadarniona	SZAD	III	IV	IV	V
4	silnie zachwaszczona	SZCH	III	IV	V	V

## Opis poszczególnych typów pokrywy gleby:

- Gleby bez pokrywy (z pokrywą nagą /brak ścioly i runa/ lub ściolą /tylko ściola, brak runa), z pokrywą zielną (na której występują płyty roślin zielnych), pokrywą mszystą (z kobiercami mchów zajmującymi całą albo przeważającą część powierzchni) oraz mszysto-czernicową (gdzie kobierce mchów występują na przemian z płatami borówek).
- Zadarniona – pokrywa, na której przeważają kobierce traw płytko zakorzenionych lub łany borówek.
- Silnie zadarniona – pokrywa, na której przeważa roślinność trawiasta, występująca zwarcie i tworząca silnie przeplatający się system korzeni.
- Silnie zachwaszczona – pokrywa, na której roślinność runa występuje zwarcie, składa się z roślin silnie i głęboko ukorzeniających się albo dających kłącza lub rozłogi.
- Prace, przy których rodzaj pokrywy nie wpływa na normę czasu oraz prace wykonywane na uprzednio przygotowanej glebie (bruzdy, talerze, placówki itp.) należy przydzielić do stopni trudności jak dla warunków bez pokrywy.

## Szczegółowy rozmiar prac według grup czynności, czynności i lokalizacji

## III. Tabela stopni trudności usuwania konkurencyjnej roślinności podczas pielęgnowania upraw

Lp.	Wyszczególnienie	Przykłady uciążliwych gatunków roślin	Stopień trudności przy pokryciu powierzchni uciążliwymi gatunkami roślin	
			25% do 50%	powyżej 50%
1	2	3	4	5
1	Uciążliwe rośliny zielne	trzcinnik leśny, pozostałe trawy, pokrzywa, chmiel, nawłóć, orlica i inne paprocie	I	II
2	Niepożądane naloty drzew i krzewów, odrośla	brzoza, osika, grab, żarnowiec, czeremcha amerykańska	II	IV
3	Uciążliwe gatunki pokryw gleby (kolczaste i cierniste)	robinia akacjowa, tarnina, jeżyna, malina, róża	III	VI
4	Stopień trudności przy łącznym pokryciu uciążliwą roślinnością	w przypadku wystąpienia gatunków wymienionych w wierszu Lp. 1 i Lp. 2	II	III
		w przypadku wystąpienia gatunków wymienionych w wierszu Lp. 1 i Lp. 3	III	IV
		w przypadku wystąpienia gatunków wymienionych w wierszu Lp. 2 i Lp. 3	III	V
		w przypadku wystąpienia gatunków wymienionych w wierszu Lp. 1, Lp. 2 i Lp. 3	III	VI

**Uwaga:** Do osobnego potraktowania grupy roślin przy ustalaniu stopnia trudności w tabeli IV. wymagany jest ich min. 10% udział na powierzchni uprawy (lub jej części) podlegającej wykoszeniu.

W razie potrzeby wykaszania powierzchni upraw przy pokryciu powierzchni konkurencyjnymi roślinami do 25%, stopień trudności należy określić według pokrycia uciążliwymi gatunkami roślin dla powierzchni określonej granicą wymaganego zabiegu.

W przypadku zabiegu wykonywanego na powierzchniach możliwych do wyodrębnienia (np.: gniazda, kępy, pasy itp.) szacunek procentowego pokrycia wykonać dla danej, sumarycznej powierzchni.

Kody czynności do 40% nachylenia terenu włącznie kończą się na literę „N”, natomiast dla terenów o nachyleniu wyższym niż 40% kończą się na literę „G”. Nachylenie terenu zaokrągla się do pełnego procentu. Przedstawiona lista gatunków roślin utrudniających wzrost gatunków głównych nie jest listą zamkniętą, co oznacza możliwość jej uzupełniania odpowiednio dla warunków poszczególnych jednostek organizacyjnych czy też pozycji.

## Szczegółowy rozmiar prac według grup czynności, czynności i lokalizacji

**IV. Tabela stopni trudności dla prac wykonywanych przy pielęgnowaniu upraw i młodników (czyszczenia)**

Dla czyszczeń wczesnych i czyszczeń późnych należy przyjąć stopnie trudności określone na podstawie pokrycia powierzchni uprawy/młodnika roślinami utrudniającymi wzrost gatunków głównych:

Stopnie Trudności	Procentowe pokrycie powierzchni roślinami utrudniającymi wzrost gatunków głównych*				
	0-5%	6-30%	31-50%	51-75%	Powyżej 75%
1	2	3	4	5	6
Stopnie trudności	I	II	III	IV	V

Dla ułatwienia określeń procentowego pokrycia powierzchni roślinami utrudniającymi wzrost gatunków głównych, podaje się opis wyglądu upraw i młodników w poszczególnych przedziałach procentowych a mianowicie:

- 0-5% - brak roślin utrudniających wzrost gatunkom głównym lub występują one sporadycznie.
- 6-30% - rośliny utrudniające wzrost gatunkom głównym występują pojedynczo lub w drobnych grupach, w zdecydowanej mniejszości w stosunku do gatunków głównych.
- 31-50% - rośliny utrudniające wzrost gatunkom głównym występują grupowo i w kępach w ilościach podobnych do gatunków głównych, powodując miejscami ich zagłuszenie.
- 51-75% - rośliny utrudniające wzrost gatunkom głównym występują w kępach i grupach znacznie przekraczających powierzchniowy udział gatunków głównych powodując ich zagłuszenie.
- Ponad 75% - rośliny utrudniające wzrost gatunkom głównym – całkowicie je zagłuszają. Występowanie gatunków głównych jest na ogół widoczne dopiero po usunięciu pozostałej roślinności.

\*Za rośliny utrudniające wzrost gatunków głównych uznaje się:

1. Drzewa: brzoza, grab, jawor, klon, lipa, modrzew, olsza, osika, robinia akacjowa, sosna, świerk, topola, wierzba.
2. Krzewy i krzewinki: bez czarny, czeremcha amerykańska, dereń, głóg, jarzębina, jeżyna, kruszyna, leszczyna, malina, róża, śnieguliczka, tarnina, trzmielina, żarnowiec.
3. Rośliny zielne: bluszcz, chmiel, nawłóć, oset, orlica, pokrzywa, powój, sit, trzcinnik, wierzbówka.

Przedstawiona lista gatunków roślin utrudniających wzrost gatunków głównych nie jest listą zamkniętą, co oznacza możliwość jej uzupełniania.



**Charakterystyka leśnictwa w zakresie pozyskania drewna**



**LEGENDA**

- granica leśnictwa
- granice oddziałów leśnych
- kolej
- rzeki, jeziora
- droga:
  - krajowa
  - wojewódzka
- powiatowa
- lokalizacja cięć rębnych
  - IB
  - IIIA
  - IIIAU

**Pakiet:1**  
Leśnictwo: 01.Królówka

Udział (m3) drewna iglastego [%]	90 %
Udział (m3) drewna optymalnego do pozyskania w technologii maszynowej [%]	72 %
Udział (m3) rębni pierwszych w cięciach rębnych ogółem [%]	83 %
Udział (m3) drewna pozyskiwanego z pozycji ze współczynnikiem > 1 [%]	16 %
Udział (m3) drewna zerwanego ze współczynnikiem > 1 [%]	5 %
Udział (m3) drewna kłodowanego (WK) iglastego w drewnie W iglastym [%]	61 %
Udział (m3) S2 krótkiego (poniżej 1,5 mb) w S2 [%]	18 %

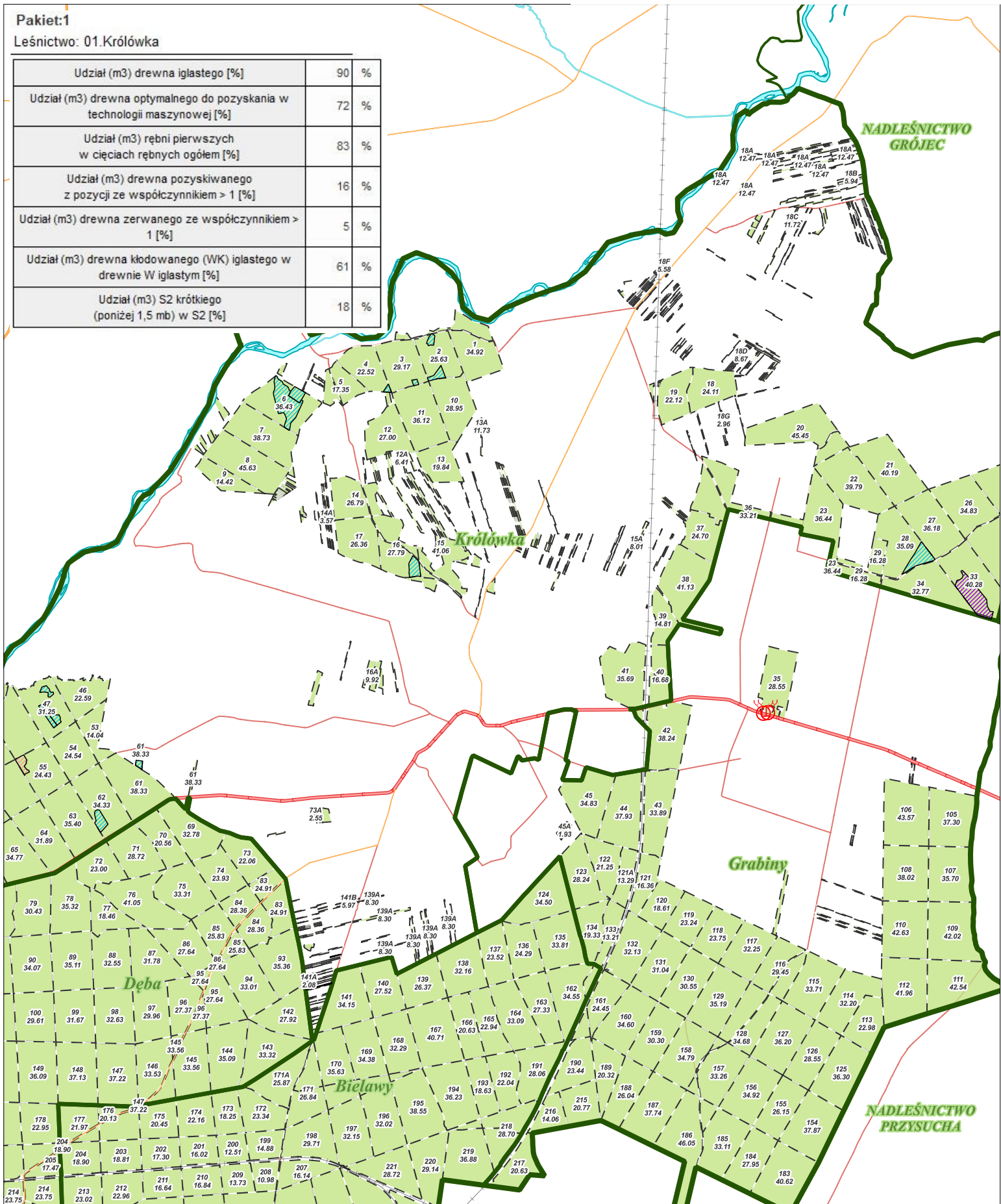

## Charakterystyka leśnictwa w zakresie pozyskania drewna

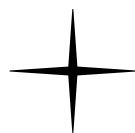

## LEGENDA

- |                           |                |                          |
|---------------------------|----------------|--------------------------|
| granica leśnictwa         | rzeki, jeziora | wojewódzka               |
| granice oddziałów leśnych | droga:         | powiatowa                |
| kolej                     | krajowa        | lokalizacja cięć rębnych |
|                           |                | IB                       |
|                           |                | IIIAU                    |

Pakiet:1

Leśnictwo: 02.Grabiny

Udział (m3) drewna iglastego [%]	87	%
Udział (m3) drewna optymalnego do pozyskania w technologii maszynowej [%]	82	%
Udział (m3) rębni pierwszych w cięciach rębnych ogółem [%]	56	%
Udział (m3) drewna pozyskiwanego z pozycji ze współczynnikiem > 1 [%]	6	%
Udział (m3) drewna zerwanego ze współczynnikiem > 1 [%]	6	%
Udział (m3) drewna kłodowanego (WK) iglastego w drewnie W iglastym [%]	40	%
Udział (m3) S2 krótkiego (poniżej 1,5 mb) w S2 [%]	22	%

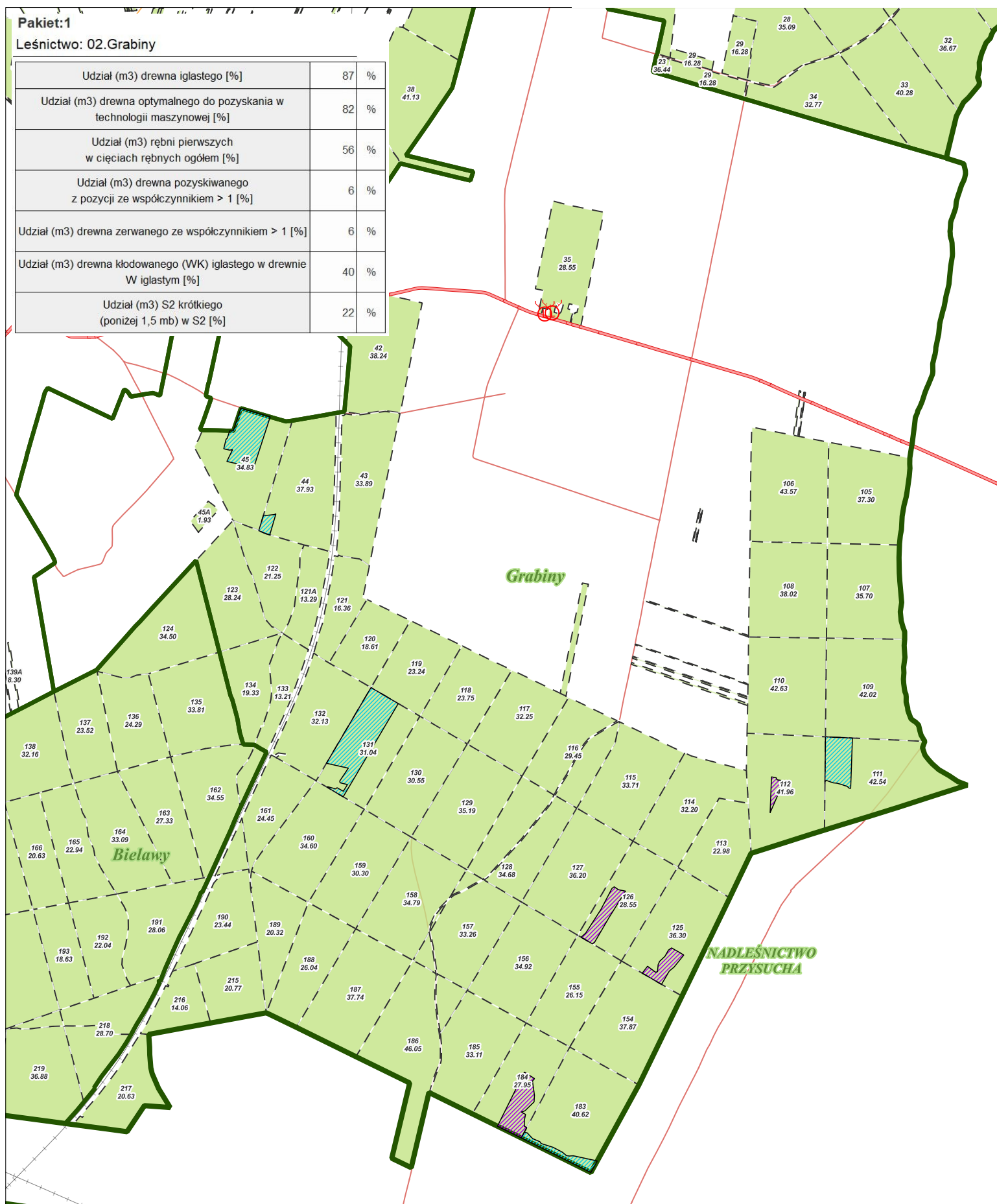

## Charakterystyka leśnictwa w zakresie pozyskania drewna



## LEGENDA

- granica leśnictwa
- granice oddziałów leśnych
- kolej
- rzeki, jeziora
- droga:
  - krajowa
- wojewódzka
- powiatowa
- lokalizacja cięć rębnych
  - IB
  - IIIAU

## Pakiet:1

Leśnictwo: 03.Bielawy

Udział (m3) drewna iglastego [%]	92 %
Udział (m3) drewna optymalnego do pozyskania w technologii maszynowej [%]	66 %
Udział (m3) rębni pierwszych w cięciach rębnych ogółem [%]	35 %
Udział (m3) drewna pozyskiwanego z pozycji ze współczynnikiem > 1 [%]	13 %
Udział (m3) drewna zerwanego ze współczynnikiem > 1 [%]	4 %
Udział (m3) drewna kłodowanego (WK) iglastego w drewnie W iglastym [%]	46 %
Udział (m3) S2 krótkiego (poniżej 1,5 mb) w S2 [%]	16 %

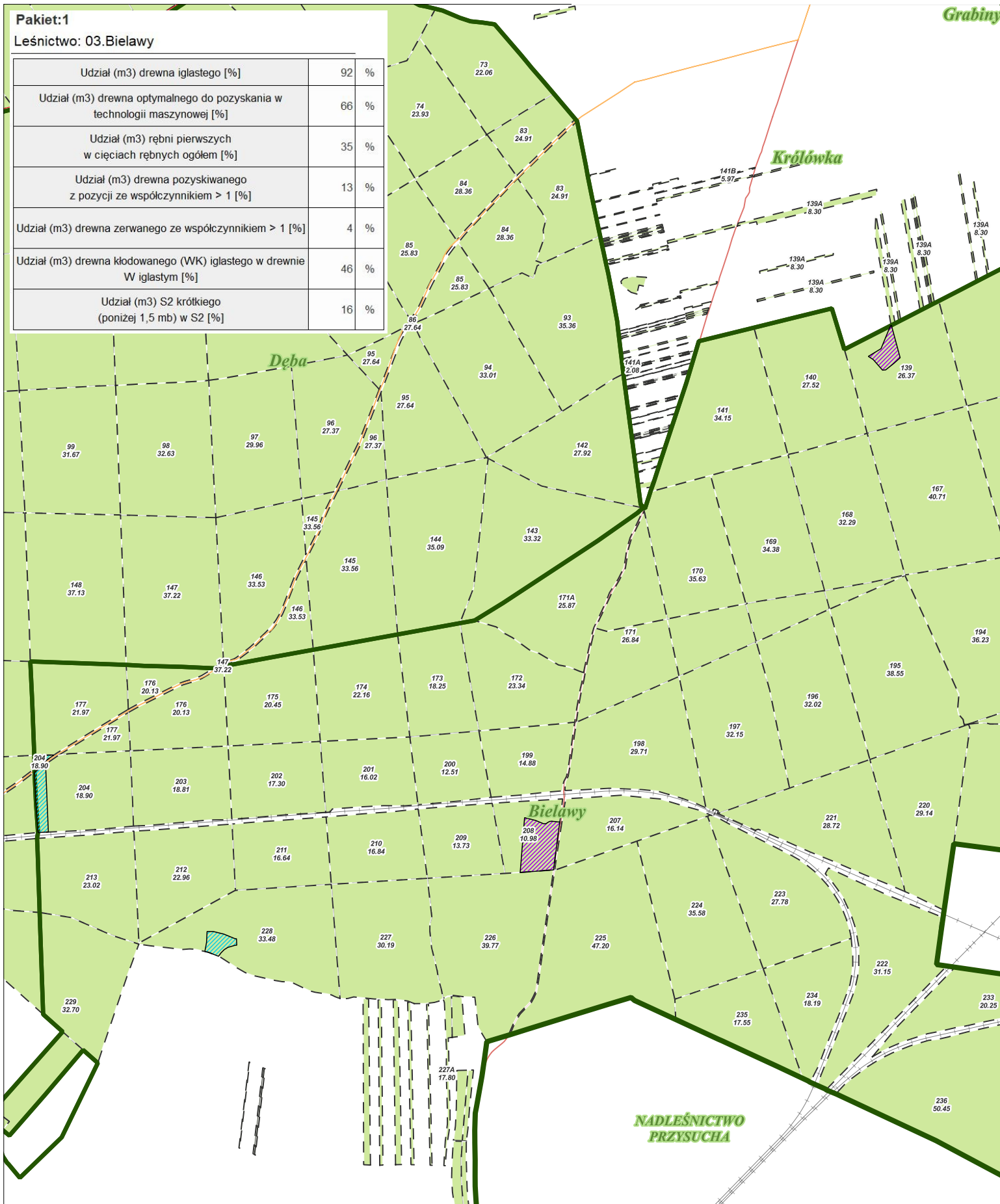

## Charakterystyka leśnictwa w zakresie pozyskania drewna

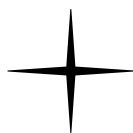

## LEGENDA

- granica leśnictwa
- granice oddziałów leśnych
- kolej
- rzeki, jeziora
- droga:
  - krajowa
  - wojewódzka
- powiatowa
- lokalizacja cięć rębnych
  - IB
  - IIIA
  - IIIAU

## Pakiet:1

## Leśnictwo: 04.Dęba

Udział (m3) drewna iglastego [%]	93	%
Udział (m3) drewna optymalnego do pozyskania w technologii maszynowej [%]	67	%
Udział (m3) rębni pierwszych w cięciach rębnych ogółem [%]	64	%
Udział (m3) drewna pozyskiwanego z pozycji ze współczynnikiem > 1 [%]	7	%
Udział (m3) drewna zerwanego ze współczynnikiem > 1 [%]	6	%
Udział (m3) drewna kładowanego (WK) iglastego w drewnie W iglastym [%]	54	%
Udział (m3) S2 krótkiego (poniżej 1,5 mb) w S2 [%]	20	%

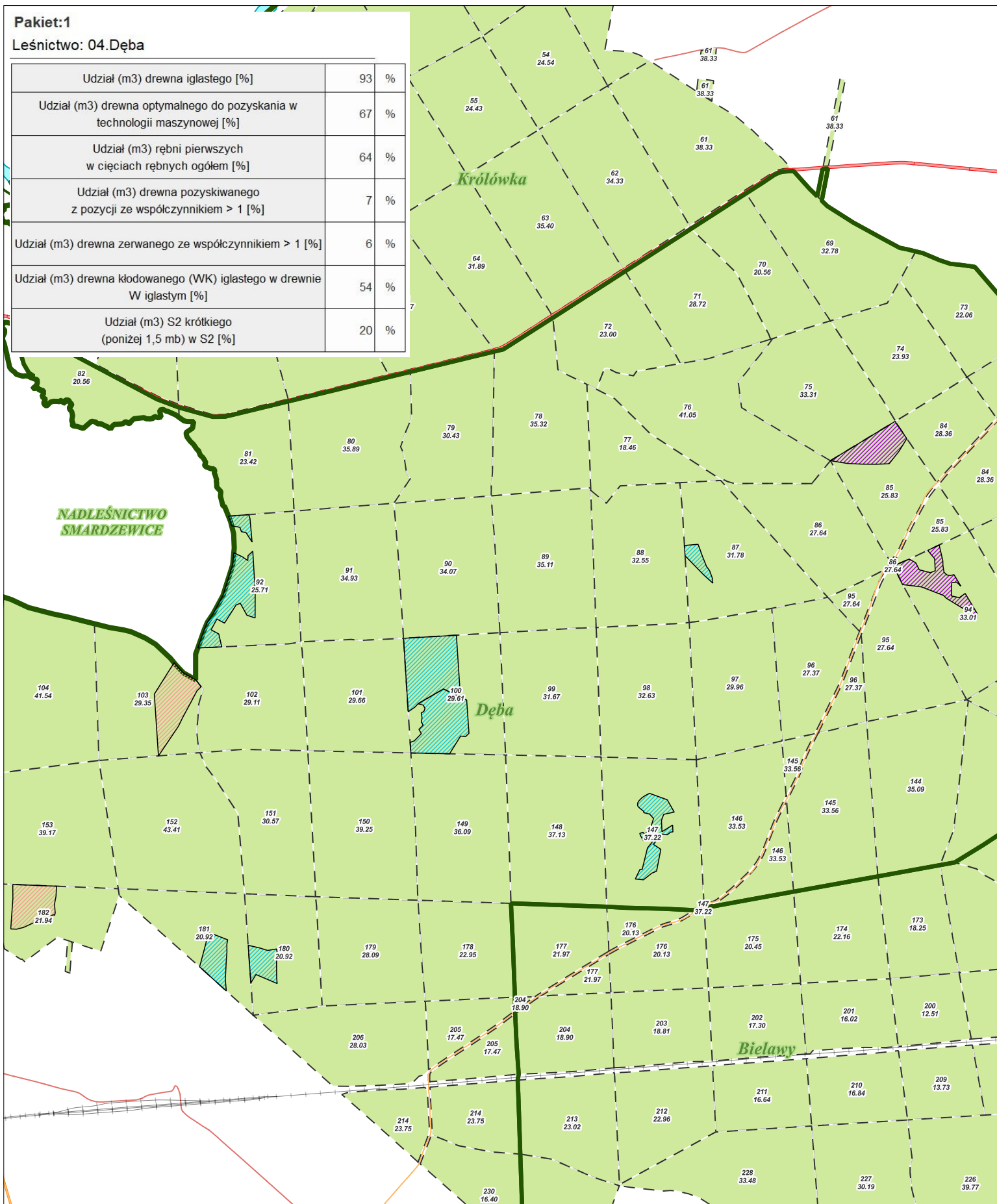

## Układ sortymentowy pozyskania drewna

Pakiet: Pakiet 1

Grupa czynn.	Adres leśny	Iglaste						Iglaste	Liściaste					Liściaste	Razem
		S2A D	S2AP	S2B K	S4	W (dłużycza)	W (kłoda)		S2A D	S2AP	S2B K	S4	W (dłużycza)		
IB	06-09-1-01-141A -f -00		20	5	3	3	32	63		11	1	6		18	81
	06-09-1-01-141B -s -00		10	2	0	1		13	3		1		4	17	
	06-09-1-01-16 -f -00	22	245	129	15	3	368	782	19				19	801	
	06-09-1-01-28 -i -00	72	93	84	13		168	430	50	1	5		56	486	
	06-09-1-01-2 -c -00	1	15	4	2		9	31	59	6	16	36	117	148	
	06-09-1-01-2 -n -00		114	45	12	182	30	383	19		1		20	403	
	06-09-1-01-3 -i -99		6	2	1	3	17	29						29	
	06-09-1-01-47 -f -00								91	15	55	102	263	263	
	06-09-1-01-47 -h -00		146	93	16	228	73	556			4		4	560	
	06-09-1-01-47 -i -00		106	49	10	150	41	356			4		4	360	
	06-09-1-01-4 -g -00		51	27	5		72	155			1		1	156	
	06-09-1-01-61 -k -00		39	8	4		33	84		14	1	3	18	102	
	06-09-1-01-62 -n -00	1	162	68	15	391	124	761	6				6	767	
	06-09-1-01-6 -f -00		95	63	5		87	250			1		1	251	
	06-09-1-01-6 -i -00	1	148	57	8		83	297	2		1		3	300	
	06-09-1-02-111 -f -99	1	135	90	38	387	100	751	41	6	13	3	63	814	
	06-09-1-02-131 -f -00		100	149	31	611	147	1 038	76	17	46	14	153	1 191	
	06-09-1-02-183 -k -00		188	122	34		338	682	10	3	7		20	702	
	06-09-1-02-44 -i -00		42	18	15	204	19	298	1		1		2	300	
	06-09-1-02-45 -b -99		132	132	45	480	92	881			2		2	883	
	06-09-1-03-204 -h -99		6	4	2	32	6	50			4		4	54	
	06-09-1-03-204 -i -99		52	22	12	238	47	371		2		8	10	381	
	06-09-1-03-228 -p -00		72	47	33	16	168	336	24		11		35	371	
	06-09-1-04-100 -d -00	1	91	49	26	246	91	504	7	5	4		16	520	
	06-09-1-04-100 -h -00	15	92	45	25	253	70	500	2		0	0	2	502	
	06-09-1-04-147 -f -00	50	210	102	51	2	605	1 020	30	2	5		37	1 057	
	06-09-1-04-180 -h -00		121	80	38	25	483	747	3		1		4	751	
	06-09-1-04-181 -i -00		144	95	47	36	595	917	1		7		8	925	
	06-09-1-04-87 -f -00	14	54	41	18	176	70	373	7		3		10	383	
	06-09-1-04-92 -f -00		41	18	7	115	18	199			2		2	201	
06-09-1-04-92 -i -00		183	96	34	412	134	859			5		5	864		
Razem: IB	178	2 913	1 746	565	4 194	4 120	13 716	478	57	217	155	907	14 623		
IIIA	06-09-1-01-33 -d -99		96	41	13	213	65	428	33	15	44	22	114	542	
	06-09-1-04-85 -a -00	11	32	16	6		119	137	25	31	79	272	391		
	06-09-1-04-94 -c -99		47	24	11	15	132	229	10		2		12	241	
	Razem: IIIA	11	175	81	30	228	251	776	180	40	77	101	398	1 174	
IIIAU	06-09-1-01-55 -g -00		90	70	22	3	239	424	22	4	4		30	454	
	06-09-1-02-112 -g -00		42	42	11	130	53	278	23	2	23	7	55	333	
	06-09-1-02-125 -k -00		22	23	6	104	25	180	1	118	23	80	49	271	451
	06-09-1-02-126 -f -00		89	87	23	414	142	755	138	30	91	57	316	1 071	
	06-09-1-02-184 -j -00		191	124	18	392	167	892	129	26	53	59	267	1 159	
	06-09-1-03-139 -d -00	1	35	32	6	1	74	149	16	31	8	8	10	73	222
	06-09-1-03-208 -c -00		180	114	121	531	230	1 176	1	57	22	25		105	1 281
	06-09-1-04-103 -b -00		211	138	49	699	143	1 240		55		25		80	1 320
	06-09-1-04-182 -f -00	6	318	69	60	271	139	863		69	10	16	18	113	976
	Razem: IIIAU	7	1 178	699	316	2 545	1 212	5 957	18	642	125	325	200	1 310	7 267
TPP	06-09-1-01-18 -a -00	95	100	15			210		27	3			30	240	
	06-09-1-01-18A -o -00	35	45				80		2				2	82	
	06-09-1-01-18A -p -00	15	33				48		2				2	50	
	06-09-1-01-18B -b -00		12				12							12	
	06-09-1-01-18B -d -00		14				14		1				1	15	
	06-09-1-01-18D -n -00	12	8				20							20	
	06-09-1-01-20 -g -00	65	70	60			255				6		6	261	
	06-09-1-01-22 -c -00	340	230	60			630		2		2		4	634	
	06-09-1-01-28 -h -00		20	8			47		2	5	9	7	23	70	

## Układ sortymentowy pozyskania drewna

Grupa czynn.	Adres leśny	Iglaste						Iglaste	Liściaste					Liściaste	Razem			
		S2A D	S2AP	S2B K	S4	W (dłużyca)	W (kłoda)		S2A D	S2AP	S2B K	S4	W (dłużyca)					
TPP	06-09-1-01-5 -a -00	40	35	10				85										
	06-09-1-01-5 -b -00	35	42					77										88
	06-09-1-01-6 -k -00	65	95					160										81
	06-09-1-01-73A -a -00	55	40	5				100										161
	06-09-1-01-73A -c -00		4					4										106
	06-09-1-02-108 -b -00	360	130	50	15			718										4
	06-09-1-02-108 -d -00	80	20	10	2			129										740
	06-09-1-02-115 -a -00	115	20	5	2			148										140
	06-09-1-02-122 -a -00	145	45	60	5			334										151
	06-09-1-02-125 -g -00	55	20	15	4			111										343
	06-09-1-02-125 -h -00	50	10	15	2			101										131
	06-09-1-02-126 -g -00	35	15	10	2			75										107
	06-09-1-02-127 -a -00	50	15	20	2			110										89
	06-09-1-02-133 -b -00	120	60	20	8			318										120
	06-09-1-02-134 -b -00	55	10		2			67										325
	06-09-1-02-154 -a -00	300	70	90	6			632										77
	06-09-1-02-184 -a -00	30	10	8				55										663
	06-09-1-02-44 -j -00	35	10	15	2			75										66
	06-09-1-03-137 -c -00	20	5					25										80
	06-09-1-03-139 -h -00	5	20					25										35
	06-09-1-03-162 -f -00		10	15				37										32
	06-09-1-03-163 -d -00	95	15	30				150										51
	06-09-1-03-164 -c -00		25	60				150										153
	06-09-1-03-171 -g -00	61	7					68										157
	06-09-1-03-173 -d -00	60	8	12				80										70
	06-09-1-03-176 -b -00	56	8	12				86										88
	06-09-1-03-191 -a -00	50	9	10				69										87
	06-09-1-03-193 -a -00	20	10	20				80										74
	06-09-1-03-194 -k -00	96	24					120										80
	06-09-1-03-199 -f -00	70	8	30				108										120
	06-09-1-03-202 -a -00	240	25	48				313										119
	06-09-1-03-213 -h -00	22	1					23										337
	06-09-1-03-219 -i -00	94	13	26				133										23
	06-09-1-03-221 -a -00	40	2	5				47										145
	06-09-1-03-221 -b -00	22	2	10				34										50
	06-09-1-03-221 -j -00	5	5	5				15										37
	06-09-1-03-221 -k -00	214	27	27				268										32
	06-09-1-03-224 -f -00	230	18	12				260										272
	06-09-1-03-225 -d -00	14						14										272
	06-09-1-03-227 -i -00	33	7	7				47										14
	06-09-1-03-228 -r -00	10	4	10				33										47
	06-09-1-04-142 -f -00	68	6	3	2			83										39
	06-09-1-04-142 -h -00	30	3	3	1			37										85
	06-09-1-04-147 -b -00	56	9	2	1			68										39
	06-09-1-04-147 -c -00	200	10	3				213										70
	06-09-1-04-147 -d -00	24	3					27										220
	06-09-1-04-149 -a -00	210	7	5				222										28
	06-09-1-04-178 -g -00	56	3	2				61										225
06-09-1-04-182 -j -00		7	3	2			12										62	
06-09-1-04-205 -k -99	24	2	2				28										16	
06-09-1-04-206 -h -00	23	15	12	3			78										33	
06-09-1-04-230A -ax -00	20	10	2	3			35										79	
06-09-1-04-230A -s -00	8	2	2				12										49	
06-09-1-04-230A -t -00		2					2										14	
06-09-1-04-230 -f -99	35	9	11	3			66										4	
06-09-1-04-72 -i -00		3	3	1			7										75	
06-09-1-04-76 -j -00		32	6	4			42										35	
06-09-1-04-76 -n -00		16	2	2			20										54	
																	31	

## Układ sortymentowy pozyskania drewna

Grupa czynn.	Adres leśny	Iglaste						Iglaste	Liściaste					Liściaste	Razem
		S2A D	S2AP	S2B K	S4	W (dłużyca)	W (kłoda)		S2A D	S2AP	S2B K	S4	W (dłużyca)		
TPP	06-09-1-04-77 -h -00	15	16	4	2			37						1	38
	06-09-1-04-77 -j -00	28	11	3				42						3	45
	06-09-1-04-78 -o -00	54	10	4				68						2	70
	06-09-1-04-82 -a -00	10	5	2				17		4				5	26
	06-09-1-04-82 -b -00		16	3	3			25		6	5			6	42
	06-09-1-04-88 -g -00	83	4	3				90						1	91
	06-09-1-04-96 -b -00	125	7	4				136						1	137
	06-09-1-04-99 -c -00	27	5	2	1			35		5					40
	06-09-1-04-99 -i -00	48	3	2	1			54						2	56
	Razem: TPP	4 788	1 652	903	81			8 317						19	537
TWP	06-09-1-01-13A -c -00	30	110					141					1	5	146
	06-09-1-01-46 -g -00	31	91					122		6				6	128
	06-09-1-01-54 -a -00		38					38		3				3	41
	06-09-1-01-63 -h -00	4	8					12		1				1	13
	06-09-1-01-65 -a -00	30	45					75		4				4	79
	06-09-1-01-66 -f -00	40	46					86		6				6	92
	06-09-1-01-67 -m -00	24	40					64		4				4	68
	06-09-1-01-68 -c -00	30	20					50						1	51
	06-09-1-01-68 -f -00	14	23					37		3				3	40
	06-09-1-01-8 -f -00	20	40					60		2				2	62
	06-09-1-01-8 -h -00	20	27					47		1				1	48
	06-09-1-01-9 -b -00	6	12					18		1				1	19
	06-09-1-02-156 -c -00	200	103	2	2			307		19				5	331
	06-09-1-02-185 -c -00	165	54		1			220		6	3			5	234
	06-09-1-02-186 -h -00	20	15					35		4				4	39
	06-09-1-02-188 -a -00	190	40		2			232		7				3	242
	06-09-1-02-188 -f -00		10		1			11		2				2	15
	06-09-1-03-141 -i -00	46	45					91						3	94
	06-09-1-03-168 -k -00	27	12					39						1	40
	06-09-1-03-170 -c -00	67	20					87						1	88
	06-09-1-03-171 -i -00		20					20						4	24
	06-09-1-03-172 -d -00	42	20					62		2				2	64
	06-09-1-03-172 -j -00	47	11					58						3	61
	06-09-1-03-196 -f -00	36	8					44		2				2	46
	06-09-1-03-219 -i -00	30	20					50		7				7	57
	06-09-1-03-220 -a -00	136	59					195		7				7	202
	06-09-1-03-226 -c -00	41	17					58		8				1	67
	06-09-1-03-226 -i -00	43	60					103		6				1	110
	06-09-1-03-229 -a -00	5	40					45						6	51
	06-09-1-04-73 -k -00	29	2					31		4				4	35
	06-09-1-04-93 -a -00	79	9					88		28				8	124
	06-09-1-04-93 -g -00	30	15	3	2			50						5	55
	06-09-1-04-93 -k -00	36	18					54		8				9	71
	06-09-1-04-95 -b -99	80	5					85		10				3	98
Razem: TWP	1 598	1 103	5	8			2 715		151	3	66		220	2 935	
PR	06-09-1-01- - -		30	5	10			60		8				7	75
	06-09-1-02- - -		30	5	30			100						20	120
	06-09-1-03- - -		5	5	30	22		62						4	66
	06-09-1-04- - -		30	20	20			100						30	100
	Razem: PR		95	35	90	22		322		8				31	361
PTP	06-09-1-01- - -	10	120	10	30			180		23	5			22	230
	06-09-1-02- - -		50	10	50			160						20	180
	06-09-1-03- - -		35	10	55	10		110						25	135
	06-09-1-04- - -		100	50	40			220						30	220
	Razem: PTP	10	305	80	175	10		670		23	5	67		95	765
PTW	06-09-1-01- - -		10		5			15		5				5	25
	06-09-1-02- - -	10	30		10			50							50
	06-09-1-03- - -		30		10			40		5				10	55

## Układ sortymentowy pozyskania drewna

Grupa czynn.	Adres leśny	Iglaste						Iglaste	Liściaste					Liściaste	Razem
		S2A D	S2AP	S2B K	S4	W (dziużyca)	W (kłoda)		S2A D	S2AP	S2B K	S4	W (dziużyca)		
PTW	06-09-1-04- - -		35		5			40							40
	Razem: PTW	10	105		30			145		10		15		25	170
PRZEST	06-09-1-01-17 -a -01		18	4		1	44	67							67
	06-09-1-01-3 -c -01		9	3			18	30							30
	06-09-1-01-3 -h -01		10	4			23	37							37
	06-09-1-01-3 -i -01		44	15	7	7	160	233				1		1	234
	06-09-1-01-48 -h -01		19	5		2	48	74							74
	06-09-1-01-64 -l -01		12	2		1	36	51							51
	06-09-1-01-64 -m -01		5	1		14		20							20
	06-09-1-03-135 -k -01		8	5	1	16	35	65							65
	06-09-1-03-220 -i -00		7	4	0	3	32	46							46
	06-09-1-04-92 -d -00		5	2	1	1	16	25							25
	06-09-1-04-96 -d -00		4	2	1		14	21							21
	06-09-1-04-97 -c -00		6	4	1		22	33							33
	Razem: PRZEST		147	51	11	45	448	702				1		1	703
<b>Razem</b>		<b>6 602</b>	<b>7 673</b>	<b>3 600</b>	<b>1 306</b>	<b>7 044</b>	<b>7 095</b>	<b>33 320</b>	<b>29</b>	<b>1 729</b>	<b>302</b>	<b>997</b>	<b>475</b>	<b>3 532</b>	<b>36 852</b>



## Zestawienie odległości i warunków zrywki drewna

## Pakiet: Pakiet 1

PAKIET	Leśnictwo	Grupa czynności	Adres leśny	Odległość zrywki [metr]	Odległość zrywki po lesie [metr]	Odległość zrywki poza lasem [metr]	Typ nawierzchni	Nachylenie terenu %
Pakiet 1	01.Królowka	IB	06-09-1-01-141A -f -00	200	200	0		
Pakiet 1	01.Królowka	IB	06-09-1-01-141B -s -00	100	100	0		
Pakiet 1	01.Królowka	IB	06-09-1-01-16 -f -00	200	100	100	gruntowa ulepszona	0
Pakiet 1	01.Królowka	IB	06-09-1-01-28 -i -00	300	200	100	gruntowa ulepszona	0
Pakiet 1	01.Królowka	IB	06-09-1-01-2 -c -00	300	100	200	gruntowa nieulepszona	0
Pakiet 1	01.Królowka	IB	06-09-1-01-2 -n -00	200	100	100	gruntowa ulepszona	0
Pakiet 1	01.Królowka	IB	06-09-1-01-3 -i -99	100	100	0		
Pakiet 1	01.Królowka	IB	06-09-1-01-47 -f -00	500	100	400	gruntowa nieulepszona	0
Pakiet 1	01.Królowka	IB	06-09-1-01-47 -h -00	500	200	300	gruntowa nieulepszona	0
Pakiet 1	01.Królowka	IB	06-09-1-01-47 -i -00	400	200	200	gruntowa nieulepszona	0
Pakiet 1	01.Królowka	IB	06-09-1-01-4 -g -00	200	100	100	gruntowa ulepszona	0
Pakiet 1	01.Królowka	IB	06-09-1-01-61 -k -00	400	100	300	gruntowa nieulepszona	0
Pakiet 1	01.Królowka	IB	06-09-1-01-62 -n -00	700	100	600	gruntowa nieulepszona	2
Pakiet 1	01.Królowka	IB	06-09-1-01-6 -f -00	300	200	100	gruntowa ulepszona	0
Pakiet 1	01.Królowka	IB	06-09-1-01-6 -i -00	100	100	0		
Pakiet 1	01.Królowka	IIIA	06-09-1-01-33 -d -99	800	300	500	gruntowa nieulepszona	0
Pakiet 1	01.Królowka	IIIAU	06-09-1-01-55 -g -00	200	100	100	gruntowa nieulepszona	0
Pakiet 1	01.Królowka	PR	06-09-1-01- - -	500	200	300	gruntowa nieulepszona	0
Pakiet 1	01.Królowka	PRZEST	06-09-1-01-17 -a -01	300	200	100	gruntowa ulepszona	0
Pakiet 1	01.Królowka	PRZEST	06-09-1-01-3 -c -01	200	100	100	gruntowa nieulepszona	0
Pakiet 1	01.Królowka	PRZEST	06-09-1-01-3 -h -01	200	100	100	gruntowa nieulepszona	0
Pakiet 1	01.Królowka	PRZEST	06-09-1-01-3 -i -01	200	100	100	gruntowa ulepszona	0
Pakiet 1	01.Królowka	PRZEST	06-09-1-01-48 -h -01	400	200	200	gruntowa nieulepszona	0
Pakiet 1	01.Królowka	PRZEST	06-09-1-01-64 -l -01	300	300	0		
Pakiet 1	01.Królowka	PRZEST	06-09-1-01-64 -m -01	300	100	200	gruntowa nieulepszona	0
Pakiet 1	01.Królowka	PTP	06-09-1-01- - -	500	200	300	gruntowa nieulepszona	0
Pakiet 1	01.Królowka	PTW	06-09-1-01- - -	500	200	300	gruntowa nieulepszona	0
Pakiet 1	01.Królowka	TPP	06-09-1-01-18 -a -00	700	200	500	gruntowa nieulepszona	0
Pakiet 1	01.Królowka	TPP	06-09-1-01-18A -o -00	2 300	300	2 000	gruntowa nieulepszona	0
Pakiet 1	01.Królowka	TPP	06-09-1-01-18A -p -00	2 200	300	1 900	gruntowa nieulepszona	0
Pakiet 1	01.Królowka	TPP	06-09-1-01-18B -b -00	1 900	200	1 700	gruntowa nieulepszona	0
Pakiet 1	01.Królowka	TPP	06-09-1-01-18B -d -00	1 800	200	1 600	gruntowa nieulepszona	0
Pakiet 1	01.Królowka	TPP	06-09-1-01-18D -n -00	1 200	200	1 000	gruntowa nieulepszona	0
Pakiet 1	01.Królowka	TPP	06-09-1-01-20 -g -00	1 600	400	1 200	gruntowa nieulepszona	0
Pakiet 1	01.Królowka	TPP	06-09-1-01-22 -c -00	800	300	500	gruntowa nieulepszona	0
Pakiet 1	01.Królowka	TPP	06-09-1-01-28 -h -00	200	100	100	gruntowa ulepszona	0
Pakiet 1	01.Królowka	TPP	06-09-1-01-5 -a -00	300	200	100	gruntowa ulepszona	0
Pakiet 1	01.Królowka	TPP	06-09-1-01-5 -b -00	300	200	100	gruntowa ulepszona	0
Pakiet 1	01.Królowka	TPP	06-09-1-01-6 -k -00	300	200	100	gruntowa ulepszona	0
Pakiet 1	01.Królowka	TPP	06-09-1-01-73A -a -00	200	100	100	gruntowa nieulepszona	0
Pakiet 1	01.Królowka	TPP	06-09-1-01-73A -c -00	200	100	100	gruntowa nieulepszona	0
Pakiet 1	01.Królowka	TWP	06-09-1-01-13A -c -00	2 300	500	1 800	twarda	0

## Zestawienie odległości i warunków zrywki drewna

PAKIET	Leśnictwo	Grupa czynności	Adres leśny	Odległość zrywki [metr]	Odległość zrywki po lesie [metr]	Odległość zrywki poza lasem [metr]	Typ nawierzchni	Nachylenie terenu %
Pakiet 1	01.Królowka	TWP	06-09-1-01-46 -g -00	300	200	100	gruntowa ulepszona	0
Pakiet 1	01.Królowka	TWP	06-09-1-01-54 -a -00	300	200	100	gruntowa ulepszona	0
Pakiet 1	01.Królowka	TWP	06-09-1-01-63 -h -00	100	100	0		
Pakiet 1	01.Królowka	TWP	06-09-1-01-65 -a -00	300	200	100	gruntowa nieulepszona	0
Pakiet 1	01.Królowka	TWP	06-09-1-01-66 -f -00	400	200	200	gruntowa nieulepszona	0
Pakiet 1	01.Królowka	TWP	06-09-1-01-67 -m -00	400	200	200	gruntowa nieulepszona	0
Pakiet 1	01.Królowka	TWP	06-09-1-01-68 -c -00	200	100	100	gruntowa nieulepszona	0
Pakiet 1	01.Królowka	TWP	06-09-1-01-68 -f -00	700	200	500	gruntowa nieulepszona	0
Pakiet 1	01.Królowka	TWP	06-09-1-01-8 -f -00	500	200	300	gruntowa nieulepszona	0
Pakiet 1	01.Królowka	TWP	06-09-1-01-8 -h -00	600	200	400	gruntowa nieulepszona	0
Pakiet 1	01.Królowka	TWP	06-09-1-01-9 -b -00	200	100	100	gruntowa ulepszona	0
Pakiet 1	02.Grabiny	IB	06-09-1-02-111 -f -99	200	200	0		
Pakiet 1	02.Grabiny	IB	06-09-1-02-131 -f -00	400	400	0		
Pakiet 1	02.Grabiny	IB	06-09-1-02-183 -k -00	1 200	1 100	100	gruntowa ulepszona	0
Pakiet 1	02.Grabiny	IB	06-09-1-02-44 -l -00	400	300	100	gruntowa nieulepszona	1
Pakiet 1	02.Grabiny	IB	06-09-1-02-45 -b -99	600	200	400	gruntowa nieulepszona	2
Pakiet 1	02.Grabiny	IIIAU	06-09-1-02-112 -g -00	100	100	0		
Pakiet 1	02.Grabiny	IIIAU	06-09-1-02-125 -k -00	600	200	400	gruntowa nieulepszona	0
Pakiet 1	02.Grabiny	IIIAU	06-09-1-02-126 -f -00	300	300	0		
Pakiet 1	02.Grabiny	IIIAU	06-09-1-02-184 -j -00	200	200	0		
Pakiet 1	02.Grabiny	PR	06-09-1-02- - -	500	200	300	gruntowa nieulepszona	0
Pakiet 1	02.Grabiny	PTP	06-09-1-02- - -	500	200	300	gruntowa nieulepszona	0
Pakiet 1	02.Grabiny	PTW	06-09-1-02- - -	500	200	300	gruntowa nieulepszona	0
Pakiet 1	02.Grabiny	TPP	06-09-1-02-108 -b -00	1 600	400	1 200	gruntowa nieulepszona	1
Pakiet 1	02.Grabiny	TPP	06-09-1-02-108 -d -00	1 600	200	1 400	gruntowa nieulepszona	1
Pakiet 1	02.Grabiny	TPP	06-09-1-02-115 -a -00	300	300	0		
Pakiet 1	02.Grabiny	TPP	06-09-1-02-122 -a -00	300	200	100	gruntowa nieulepszona	0
Pakiet 1	02.Grabiny	TPP	06-09-1-02-125 -g -00	600	400	200	gruntowa nieulepszona	1
Pakiet 1	02.Grabiny	TPP	06-09-1-02-125 -h -00	600	400	200	gruntowa nieulepszona	1
Pakiet 1	02.Grabiny	TPP	06-09-1-02-126 -g -00	300	300	0		
Pakiet 1	02.Grabiny	TPP	06-09-1-02-127 -a -00	300	200	100	gruntowa nieulepszona	0
Pakiet 1	02.Grabiny	TPP	06-09-1-02-133 -b -00	300	200	100	gruntowa nieulepszona	0
Pakiet 1	02.Grabiny	TPP	06-09-1-02-134 -b -00	300	200	100	gruntowa nieulepszona	0
Pakiet 1	02.Grabiny	TPP	06-09-1-02-154 -a -00	500	400	100	gruntowa ulepszona	0
Pakiet 1	02.Grabiny	TPP	06-09-1-02-184 -a -00	100	100	0		
Pakiet 1	02.Grabiny	TPP	06-09-1-02-44 -j -00	600	300	300	gruntowa nieulepszona	1
Pakiet 1	02.Grabiny	TWP	06-09-1-02-156 -c -00	500	400	100	gruntowa ulepszona	0
Pakiet 1	02.Grabiny	TWP	06-09-1-02-185 -c -00	400	300	100	gruntowa ulepszona	0
Pakiet 1	02.Grabiny	TWP	06-09-1-02-186 -h -00	400	200	200	gruntowa nieulepszona	4
Pakiet 1	02.Grabiny	TWP	06-09-1-02-188 -a -00	300	300	0		
Pakiet 1	02.Grabiny	TWP	06-09-1-02-188 -f -00	900	100	800	gruntowa nieulepszona	1
Pakiet 1	03.Bielawy	IB	06-09-1-03-204 -h -99	100	100	0		
Pakiet 1	03.Bielawy	IB	06-09-1-03-204 -i -99	200	100	100	gruntowa nieulepszona	0
Pakiet 1	03.Bielawy	IB	06-09-1-03-228 -p -00	300	200	100	gruntowa nieulepszona	0
Pakiet 1	03.Bielawy	IIIAU	06-09-1-03-139 -d -00	900	700	200	gruntowa nieulepszona	0
Pakiet 1	03.Bielawy	IIIAU	06-09-1-03-208 -c -00	300	200	100	gruntowa ulepszona	0

## Zestawienie odległości i warunków zrywki drewna

PAKIET	Leśnictwo	Grupa czynności	Adres leśny	Odległość zrywki [metr]	Odległość zrywki po lesie [metr]	Odległość zrywki poza lasem [metr]	Typ nawierzchni	Nachylenie terenu %
Pakiet 1	03.Bielawy	PR	06-09-1-03- - -	500	200	300	gruntowa nieulepszona	0
Pakiet 1	03.Bielawy	PRZEST	06-09-1-03-135 -k -01	300	100	200	gruntowa nieulepszona	0
Pakiet 1	03.Bielawy	PRZEST	06-09-1-03-220 -i -00	400	100	300	gruntowa nieulepszona	0
Pakiet 1	03.Bielawy	PTP	06-09-1-03- - -	500	200	300	gruntowa nieulepszona	0
Pakiet 1	03.Bielawy	PTW	06-09-1-03- - -	500	200	300	gruntowa nieulepszona	0
Pakiet 1	03.Bielawy	TPP	06-09-1-03-137 -c -00	200	100	100	gruntowa ulepszona	0
Pakiet 1	03.Bielawy	TPP	06-09-1-03-139 -h -00	300	300	0		
Pakiet 1	03.Bielawy	TPP	06-09-1-03-162 -f -00	400	100	300	gruntowa nieulepszona	0
Pakiet 1	03.Bielawy	TPP	06-09-1-03-163 -d -00	300	200	100	gruntowa nieulepszona	0
Pakiet 1	03.Bielawy	TPP	06-09-1-03-164 -c -00	300	100	200	gruntowa nieulepszona	0
Pakiet 1	03.Bielawy	TPP	06-09-1-03-171 -g -00	700	200	500	gruntowa nieulepszona	0
Pakiet 1	03.Bielawy	TPP	06-09-1-03-173 -d -00	500	100	400	gruntowa nieulepszona	0
Pakiet 1	03.Bielawy	TPP	06-09-1-03-176 -b -00	200	100	100	gruntowa nieulepszona	0
Pakiet 1	03.Bielawy	TPP	06-09-1-03-191 -a -00	200	100	100	gruntowa nieulepszona	0
Pakiet 1	03.Bielawy	TPP	06-09-1-03-193 -a -00	200	100	100	gruntowa nieulepszona	0
Pakiet 1	03.Bielawy	TPP	06-09-1-03-194 -k -00	400	300	100	gruntowa ulepszona	0
Pakiet 1	03.Bielawy	TPP	06-09-1-03-199 -f -00	300	100	200	gruntowa nieulepszona	0
Pakiet 1	03.Bielawy	TPP	06-09-1-03-202 -a -00	200	100	100	gruntowa nieulepszona	0
Pakiet 1	03.Bielawy	TPP	06-09-1-03-213 -h -00	700	600	100	gruntowa nieulepszona	0
Pakiet 1	03.Bielawy	TPP	06-09-1-03-219 -i -00	600	400	200	gruntowa nieulepszona	0
Pakiet 1	03.Bielawy	TPP	06-09-1-03-221 -a -00	500	100	400	gruntowa nieulepszona	0
Pakiet 1	03.Bielawy	TPP	06-09-1-03-221 -b -00	400	100	300	gruntowa nieulepszona	0
Pakiet 1	03.Bielawy	TPP	06-09-1-03-221 -j -00	100	100	0		
Pakiet 1	03.Bielawy	TPP	06-09-1-03-221 -k -00	400	300	100	gruntowa ulepszona	0
Pakiet 1	03.Bielawy	TPP	06-09-1-03-224 -f -00	900	300	600	gruntowa nieulepszona	0
Pakiet 1	03.Bielawy	TPP	06-09-1-03-225 -d -00	600	100	500	gruntowa nieulepszona	0
Pakiet 1	03.Bielawy	TPP	06-09-1-03-227 -l -00	700	100	600	gruntowa nieulepszona	0
Pakiet 1	03.Bielawy	TPP	06-09-1-03-228 -r -00	300	200	100	gruntowa nieulepszona	0
Pakiet 1	03.Bielawy	TWP	06-09-1-03-141 -l -00	500	300	200	gruntowa nieulepszona	0
Pakiet 1	03.Bielawy	TWP	06-09-1-03-168 -k -00	200	100	100	gruntowa nieulepszona	0
Pakiet 1	03.Bielawy	TWP	06-09-1-03-170 -c -00	400	200	200	gruntowa ulepszona	0
Pakiet 1	03.Bielawy	TWP	06-09-1-03-171 -l -00	500	200	300	gruntowa nieulepszona	0
Pakiet 1	03.Bielawy	TWP	06-09-1-03-172 -d -00	400	200	200	gruntowa nieulepszona	0
Pakiet 1	03.Bielawy	TWP	06-09-1-03-172 -j -00	300	100	200	gruntowa nieulepszona	0
Pakiet 1	03.Bielawy	TWP	06-09-1-03-196 -f -00	200	100	100	gruntowa ulepszona	0
Pakiet 1	03.Bielawy	TWP	06-09-1-03-219 -l -00	400	300	100	gruntowa ulepszona	0
Pakiet 1	03.Bielawy	TWP	06-09-1-03-220 -a -00	300	200	100	gruntowa ulepszona	0
Pakiet 1	03.Bielawy	TWP	06-09-1-03-226 -c -00	400	300	100	gruntowa nieulepszona	0
Pakiet 1	03.Bielawy	TWP	06-09-1-03-226 -i -00	600	200	400	gruntowa nieulepszona	0
Pakiet 1	03.Bielawy	TWP	06-09-1-03-229 -a -00	400	300	100	gruntowa ulepszona	0
Pakiet 1	04.Dęba	IB	06-09-1-04-100 -d -00	300	100	200	gruntowa ulepszona	0
Pakiet 1	04.Dęba	IB	06-09-1-04-100 -h -00	600	500	100	gruntowa ulepszona	0
Pakiet 1	04.Dęba	IB	06-09-1-04-147 -f -00	900	500	400	gruntowa nieulepszona	0
Pakiet 1	04.Dęba	IB	06-09-1-04-180 -h -00	600	100	500	gruntowa nieulepszona	0
Pakiet 1	04.Dęba	IB	06-09-1-04-181 -i -00	800	200	600	gruntowa nieulepszona	0
Pakiet 1	04.Dęba	IB	06-09-1-04-87 -f -00	300	100	200	gruntowa nieulepszona	0

## Zestawienie odległości i warunków zrywki drewna

PAKIET	Leśnictwo	Grupa czynności	Adres leśny	Odległość zrywki [metr]	Odległość zrywki po lesie [metr]	Odległość zrywki poza lasem [metr]	Typ nawierzchni	Nachylenie terenu %
Pakiet 1	04.Dęba	IB	06-09-1-04-92 -f -00	1 400	100	1 300	gruntowa nieulepszona	0
Pakiet 1	04.Dęba	IB	06-09-1-04-92 -i -00	1 400	200	1 200	gruntowa nieulepszona	0
Pakiet 1	04.Dęba	IIIA	06-09-1-04-85 -a -00	1 000	400	600	gruntowa nieulepszona	0
Pakiet 1	04.Dęba	IIIA	06-09-1-04-94 -c -99	500	100	400	gruntowa nieulepszona	0
Pakiet 1	04.Dęba	IIIAU	06-09-1-04-103 -b -00	1 100	300	800	gruntowa nieulepszona	0
Pakiet 1	04.Dęba	IIIAU	06-09-1-04-182 -f -00	400	200	200	gruntowa ulepszona	0
Pakiet 1	04.Dęba	PR	06-09-1-04- - -	500	200	300	gruntowa nieulepszona	0
Pakiet 1	04.Dęba	PRZEST	06-09-1-04-92 -d -00	1 200	200	1 000	gruntowa nieulepszona	0
Pakiet 1	04.Dęba	PRZEST	06-09-1-04-96 -d -00	100	100	0		
Pakiet 1	04.Dęba	PRZEST	06-09-1-04-97 -c -00	400	300	100	gruntowa ulepszona	0
Pakiet 1	04.Dęba	PTP	06-09-1-04- - -	500	200	300	gruntowa nieulepszona	0
Pakiet 1	04.Dęba	PTW	06-09-1-04- - -	500	200	300	gruntowa nieulepszona	0
Pakiet 1	04.Dęba	TPP	06-09-1-04-142 -f -00	400	200	200	twarda	0
Pakiet 1	04.Dęba	TPP	06-09-1-04-142 -h -00	400	300	100	gruntowa ulepszona	0
Pakiet 1	04.Dęba	TPP	06-09-1-04-147 -b -00	1 000	200	800	gruntowa nieulepszona	1
Pakiet 1	04.Dęba	TPP	06-09-1-04-147 -c -00	1 000	300	700	gruntowa nieulepszona	1
Pakiet 1	04.Dęba	TPP	06-09-1-04-147 -d -00	800	100	700	gruntowa nieulepszona	1
Pakiet 1	04.Dęba	TPP	06-09-1-04-149 -a -00	1 100	300	800	gruntowa nieulepszona	0
Pakiet 1	04.Dęba	TPP	06-09-1-04-178 -g -00	500	100	400	gruntowa nieulepszona	0
Pakiet 1	04.Dęba	TPP	06-09-1-04-182 -j -00	1 400	100	1 300	gruntowa nieulepszona	0
Pakiet 1	04.Dęba	TPP	06-09-1-04-205 -k -99	200	100	100	gruntowa nieulepszona	0
Pakiet 1	04.Dęba	TPP	06-09-1-04-206 -h -00	200	100	100	gruntowa nieulepszona	0
Pakiet 1	04.Dęba	TPP	06-09-1-04-230A -ax -00	3 500	300	3 200	gruntowa ulepszona	0
Pakiet 1	04.Dęba	TPP	06-09-1-04-230A -s -00	2 000	200	1 800	gruntowa ulepszona	0
Pakiet 1	04.Dęba	TPP	06-09-1-04-230A -t -00	2 500	200	2 300	gruntowa ulepszona	0
Pakiet 1	04.Dęba	TPP	06-09-1-04-230 -f -99	200	100	100	gruntowa ulepszona	0
Pakiet 1	04.Dęba	TPP	06-09-1-04-72 -i -00	500	200	300	twarda	0
Pakiet 1	04.Dęba	TPP	06-09-1-04-76 -j -00	400	300	100	gruntowa nieulepszona	0
Pakiet 1	04.Dęba	TPP	06-09-1-04-76 -n -00	400	300	100	gruntowa nieulepszona	0
Pakiet 1	04.Dęba	TPP	06-09-1-04-77 -h -00	300	100	200	gruntowa ulepszona	0
Pakiet 1	04.Dęba	TPP	06-09-1-04-77 -j -00	500	400	100	gruntowa nieulepszona	0
Pakiet 1	04.Dęba	TPP	06-09-1-04-78 -o -00	300	100	200	gruntowa nieulepszona	0
Pakiet 1	04.Dęba	TPP	06-09-1-04-82 -a -00	200	100	100	gruntowa ulepszona	0
Pakiet 1	04.Dęba	TPP	06-09-1-04-82 -b -00	500	200	300	twarda	3
Pakiet 1	04.Dęba	TPP	06-09-1-04-88 -g -00	400	200	200	gruntowa ulepszona	1
Pakiet 1	04.Dęba	TPP	06-09-1-04-96 -b -00	300	200	100	gruntowa ulepszona	0
Pakiet 1	04.Dęba	TPP	06-09-1-04-99 -c -00	200	100	100	gruntowa ulepszona	0
Pakiet 1	04.Dęba	TPP	06-09-1-04-99 -i -00	700	100	600	gruntowa nieulepszona	0
Pakiet 1	04.Dęba	TWP	06-09-1-04-73 -k -00	300	100	200	gruntowa nieulepszona	0
Pakiet 1	04.Dęba	TWP	06-09-1-04-93 -a -00	1 000	200	800	gruntowa nieulepszona	0
Pakiet 1	04.Dęba	TWP	06-09-1-04-93 -g -00	1 000	200	800	gruntowa nieulepszona	0
Pakiet 1	04.Dęba	TWP	06-09-1-04-93 -k -00	1 300	300	1 000	gruntowa nieulepszona	0
Pakiet 1	04.Dęba	TWP	06-09-1-04-95 -b -99	200	100	100	gruntowa nieulepszona	0

## Zestawienie odległości i warunków zrywki drewna

## Zestawienie pozycji z dodatkowymi utrudnieniami w zakresie pozyskania i zrywki

## Pakiet: Pakiet 1

Leśnictwo	Grupa czynności	Adres leśny	Utrudnienia (przyczyna) w zakresie pozyskania drewna	Współczynnik	Utrudnienia (przyczyna) w zakresie zrywki drewna	Współczynnik
01.Królowka	IB	06-09-1-01-16 -f -00	Linie energetyczne, drogi i granice	1,1		1
01.Królowka	IB	06-09-1-01-6 -i -00	Miejscowe przeszkody terenowe	1,1	Miejscowe utrudnienia terenowe	1,1
01.Królowka	TPP	06-09-1-01-28 -h -00	Linie energetyczne, drogi i granice	1,1		1
01.Królowka	TPP	06-09-1-01-5 -a -00	Linie energetyczne, drogi i granice	1,1	Miejscowe utrudnienia terenowe	1,1
01.Królowka	TPP	06-09-1-01-5 -b -00	Linie energetyczne, drogi i granice	1,1		1
01.Królowka	TWP	06-09-1-01-67 -m -00	Linie energetyczne, drogi i granice	1,1		1
01.Królowka	TWP	06-09-1-01-68 -c -00	Miejscowe przeszkody terenowe	1,1	Miejscowe utrudnienia terenowe	1,1
01.Królowka	TWP	06-09-1-01-68 -f -00	Miejscowe przeszkody terenowe	1,1	Miejscowe utrudnienia terenowe	1,1
02.Grabiny	TPP	06-09-1-02-125 -g -00	Rabatowałki	1,1	Rabatowałki	1,1
02.Grabiny	TWP	06-09-1-02-156 -c -00	Rabatowałki	1,1	Rabatowałki	1,1
02.Grabiny	TWP	06-09-1-02-185 -c -00	Rabatowałki	1,1	Rabatowałki	1,1
02.Grabiny	TWP	06-09-1-02-188 -f -00	Rabatowałki	1,1	Rabatowałki	1,1
03.Bielawy	IB	06-09-1-03-228 -p -00	Linie energetyczne, drogi i granice	1,1		1
03.Bielawy	TPP	06-09-1-03-162 -f -00	Linie energetyczne, drogi i granice	1,1		1
03.Bielawy	TPP	06-09-1-03-191 -a -00	Linie energetyczne, drogi i granice	1,1		1
03.Bielawy	TPP	06-09-1-03-228 -r -00	Linie energetyczne, drogi i granice	1,1		1
03.Bielawy	TWP	06-09-1-03-141 -l -00	Rabatowałki	1,1	Rabatowałki	1,1
03.Bielawy	TWP	06-09-1-03-168 -k -00	Miejscowe przeszkody terenowe	1,1	Miejscowe utrudnienia terenowe	1,1
03.Bielawy	TWP	06-09-1-03-170 -c -00	Miejscowe przeszkody terenowe	1,1	Miejscowe utrudnienia terenowe	1,1
04.Dęba	IB	06-09-1-04-87 -f -00	Linie energetyczne, drogi i granice	1,1		1
04.Dęba	IIIA	06-09-1-04-85 -a -00		1	Słaba nośność gruntu	1,1
04.Dęba	TPP	06-09-1-04-142 -f -00	Rabatowałki	1,1	Rabatowałki	1,1
04.Dęba	TPP	06-09-1-04-147 -d -00	Rabatowałki	1,1	Rabatowałki	1,1
04.Dęba	TPP	06-09-1-04-72 -i -00		1	Słaba nośność gruntu	1,1
04.Dęba	TPP	06-09-1-04-76 -j -00	Rabatowałki	1,1	Rabatowałki	1,1
04.Dęba	TPP	06-09-1-04-76 -n -00	Rabatowałki	1,1	Rabatowałki	1,1
04.Dęba	TPP	06-09-1-04-77 -h -00	Linie energetyczne, drogi i granice	1,1		1
04.Dęba	TPP	06-09-1-04-82 -a -00	Linie energetyczne, drogi i granice	1,1		1
04.Dęba	TPP	06-09-1-04-82 -b -00	Linie energetyczne, drogi i granice	1,1		1
04.Dęba	TWP	06-09-1-04-93 -g -00	Rabatowałki	1,3		1

## **Załącznik nr 2.3.5. do SWZ**

### **Zestawienie pozycji nieudostępionych do maszynowego pozyskania drewna**

#### **Pakiet: Pakiet 1**

Zamawiający nie wskazuje pozycji, dla których pozyskanie maszynowe jest niedopuszczalne. Wybór technologii pozyskania drewna należy do Wykonawcy, który powinien dostosować wybór technologii, w tym parametry (gabaryty) sprzętu do możliwości drzewostanu (jego skład gatunkowy, wiek, budowa drzewostanu, konfiguracja terenu). Zamawiający zastrzega, że w przypadku gdy pozyskanie maszynami wielooperacyjnymi przyczyniać się będzie do powstania znacznych szkód w drzewostanie, Zamawiającemu przysługuje prawo do zatrzymania prac i nakazania Wykonawcy zmiany technologii pozyskania i zrywki drewna.

## Informacja o optymalnej technologii pozyskania drewna (potencjał)

## Pakiet: Pakiet 1

Leśnictwo	Adres leśny	Grupa czynn.	Pozyskanie maszynowe [m3]	%	Pozyskanie ręczne [m3]	%	Razem [m3]
Bielawy	06-09-1-03- - -	PR			66	100	66
Bielawy	06-09-1-03- - -	PTP			135	100	135
Bielawy	06-09-1-03- - -	PTW			55	100	55
Bielawy	06-09-1-03-135 -k -01	PRZEST			65	100	65
Bielawy	06-09-1-03-137 -c -00	TPP			35	100	35
Bielawy	06-09-1-03-139 -d -00	IIIAU			222	100	222
Bielawy	06-09-1-03-139 -h -00	TPP			32	100	32
Bielawy	06-09-1-03-141 -l -00	TWP			94	100	94
Bielawy	06-09-1-03-162 -f -00	TPP			51	100	51
Bielawy	06-09-1-03-163 -d -00	TPP	150	98	3	2	153
Bielawy	06-09-1-03-164 -c -00	TPP	150	96	7	4	157
Bielawy	06-09-1-03-168 -k -00	TWP			40	100	40
Bielawy	06-09-1-03-170 -c -00	TWP			88	100	88
Bielawy	06-09-1-03-171 -g -00	TPP			70	100	70
Bielawy	06-09-1-03-171 -l -00	TWP			24	100	24
Bielawy	06-09-1-03-172 -d -00	TWP			64	100	64
Bielawy	06-09-1-03-172 -j -00	TWP			61	100	61
Bielawy	06-09-1-03-173 -d -00	TPP			88	100	88
Bielawy	06-09-1-03-176 -b -00	TPP			87	100	87
Bielawy	06-09-1-03-191 -a -00	TPP			74	100	74
Bielawy	06-09-1-03-193 -a -00	TPP			80	100	80
Bielawy	06-09-1-03-194 -k -00	TPP	120	100			120
Bielawy	06-09-1-03-196 -f -00	TWP			46	100	46
Bielawy	06-09-1-03-199 -f -00	TPP	108	91	11	9	119
Bielawy	06-09-1-03-202 -a -00	TPP	313	93	24	7	337
Bielawy	06-09-1-03-204 -h -99	IB	50	93	4	7	54
Bielawy	06-09-1-03-204 -i -99	IB	371	97	10	3	381
Bielawy	06-09-1-03-208 -c -00	IIIAU	1 176	92	105	8	1 281
Bielawy	06-09-1-03-213 -h -00	TPP			23	100	23
Bielawy	06-09-1-03-219 -i -00	TPP	133	92	12	8	145
Bielawy	06-09-1-03-219 -l -00	TWP			57	100	57
Bielawy	06-09-1-03-220 -a -00	TWP	195	97	7	3	202
Bielawy	06-09-1-03-220 -i -00	PRZEST			46	100	46
Bielawy	06-09-1-03-221 -a -00	TPP	47	94	3	6	50
Bielawy	06-09-1-03-221 -b -00	TPP	34	92	3	8	37
Bielawy	06-09-1-03-221 -j -00	TPP			32	100	32
Bielawy	06-09-1-03-221 -k -00	TPP	268	99	4	1	272



## Informacja o optymalnej technologii pozyskania drewna (potencjał)

Leśnictwo	Adres leśny	Grupa czynn.	Pozyskanie maszynowe [m3]	%	Pozyskanie ręczne [m3]	%	Razem [m3]
Bielawy	06-09-1-03-224 -f -00	TPP	260	96	12	4	272
Bielawy	06-09-1-03-225 -d -00	TPP			14	100	14
Bielawy	06-09-1-03-226 -c -00	TWP	58	87	9	13	67
Bielawy	06-09-1-03-226 -i -00	TWP	103	94	7	6	110
Bielawy	06-09-1-03-227 -l -00	TPP			47	100	47
Bielawy	06-09-1-03-228 -p -00	IB	336	91	35	9	371
Bielawy	06-09-1-03-228 -r -00	TPP	33	85	6	15	39
Bielawy	06-09-1-03-229 -a -00	TWP			51	100	51
Dęba	06-09-1-04- - -	PR			100	100	100
Dęba	06-09-1-04- - -	PTP			220	100	220
Dęba	06-09-1-04- - -	PTW			40	100	40
Dęba	06-09-1-04-100 -d -00	IB	504	97	16	3	520
Dęba	06-09-1-04-100 -h -00	IB	500	100	2	0	502
Dęba	06-09-1-04-103 -b -00	IIIAU	1 240	94	80	6	1 320
Dęba	06-09-1-04-142 -f -00	TPP			85	100	85
Dęba	06-09-1-04-142 -h -00	TPP			39	100	39
Dęba	06-09-1-04-147 -b -00	TPP			70	100	70
Dęba	06-09-1-04-147 -c -00	TPP	213	97	7	3	220
Dęba	06-09-1-04-147 -d -00	TPP			28	100	28
Dęba	06-09-1-04-147 -f -00	IB	1 020	96	37	4	1 057
Dęba	06-09-1-04-149 -a -00	TPP			225	100	225
Dęba	06-09-1-04-178 -g -00	TPP			62	100	62
Dęba	06-09-1-04-180 -h -00	IB	747	99	4	1	751
Dęba	06-09-1-04-181 -i -00	IB	917	99	8	1	925
Dęba	06-09-1-04-182 -f -00	IIIAU			976	100	976
Dęba	06-09-1-04-182 -j -00	TPP			16	100	16
Dęba	06-09-1-04-205 -k -99	TPP			33	100	33
Dęba	06-09-1-04-206 -h -00	TPP			79	100	79
Dęba	06-09-1-04-230A -ax -00	TPP			49	100	49
Dęba	06-09-1-04-230A -s -00	TPP			14	100	14
Dęba	06-09-1-04-230A -t -00	TPP			4	100	4
Dęba	06-09-1-04-230 -f -99	TPP			75	100	75
Dęba	06-09-1-04-72 -i -00	TPP			35	100	35
Dęba	06-09-1-04-73 -k -00	TWP			35	100	35
Dęba	06-09-1-04-76 -j -00	TPP			54	100	54
Dęba	06-09-1-04-76 -n -00	TPP			31	100	31
Dęba	06-09-1-04-77 -h -00	TPP			38	100	38
Dęba	06-09-1-04-77 -j -00	TPP			45	100	45
Dęba	06-09-1-04-78 -o -00	TPP			70	100	70

## Informacja o optymalnej technologii pozyskania drewna (potencjał)

Leśnictwo	Adres leśny	Grupa czynn.	Pozyskanie maszynowe [m3]	%	Pozyskanie ręczne [m3]	%	Razem [m3]
Dęba	06-09-1-04-82 -a -00	TPP			26	100	26
Dęba	06-09-1-04-82 -b -00	TPP			42	100	42
Dęba	06-09-1-04-85 -a -00	IIIA			391	100	391
Dęba	06-09-1-04-87 -f -00	IB	373	97	10	3	383
Dęba	06-09-1-04-88 -g -00	TPP			91	100	91
Dęba	06-09-1-04-92 -d -00	PRZEST			25	100	25
Dęba	06-09-1-04-92 -f -00	IB	199	99	2	1	201
Dęba	06-09-1-04-92 -i -00	IB	859	99	5	1	864
Dęba	06-09-1-04-93 -a -00	TWP	88	71	36	29	124
Dęba	06-09-1-04-93 -g -00	TWP	50	91	5	9	55
Dęba	06-09-1-04-93 -k -00	TWP			71	100	71
Dęba	06-09-1-04-94 -c -99	IIIA	229	95	12	5	241
Dęba	06-09-1-04-95 -b -99	TWP			98	100	98
Dęba	06-09-1-04-96 -b -00	TPP	136	99	1	1	137
Dęba	06-09-1-04-96 -d -00	PRZEST			21	100	21
Dęba	06-09-1-04-97 -c -00	PRZEST			33	100	33
Dęba	06-09-1-04-99 -c -00	TPP			40	100	40
Dęba	06-09-1-04-99 -i -00	TPP			56	100	56
Grabiny	06-09-1-02- - -	PR			120	100	120
Grabiny	06-09-1-02- - -	PTP			180	100	180
Grabiny	06-09-1-02- - -	PTW			50	100	50
Grabiny	06-09-1-02-108 -b -00	TPP	718	97	22	3	740
Grabiny	06-09-1-02-108 -d -00	TPP	129	92	11	8	140
Grabiny	06-09-1-02-111 -f -99	IB	751	92	63	8	814
Grabiny	06-09-1-02-112 -g -00	IIIAU	278	83	55	17	333
Grabiny	06-09-1-02-115 -a -00	TPP	148	98	3	2	151
Grabiny	06-09-1-02-122 -a -00	TPP	334	97	9	3	343
Grabiny	06-09-1-02-125 -g -00	TPP	111	85	20	15	131
Grabiny	06-09-1-02-125 -h -00	TPP	101	94	6	6	107
Grabiny	06-09-1-02-125 -k -00	IIIAU			451	100	451
Grabiny	06-09-1-02-126 -f -00	IIIAU	755	70	316	30	1 071
Grabiny	06-09-1-02-126 -g -00	TPP	75	84	14	16	89
Grabiny	06-09-1-02-127 -a -00	TPP	110	92	10	8	120
Grabiny	06-09-1-02-131 -f -00	IB	1 038	87	153	13	1 191
Grabiny	06-09-1-02-133 -b -00	TPP	318	98	7	2	325
Grabiny	06-09-1-02-134 -b -00	TPP			77	100	77
Grabiny	06-09-1-02-154 -a -00	TPP	632	95	31	5	663
Grabiny	06-09-1-02-156 -c -00	TWP	307	93	24	7	331
Grabiny	06-09-1-02-183 -k -00	IB	682	97	20	3	702

## Informacja o optymalnej technologii pozyskania drewna (potencjał)

Leśnictwo	Adres leśny	Grupa czynn.	Pozyskanie maszynowe [m3]	%	Pozyskanie ręczne [m3]	%	Razem [m3]
Grabiny	06-09-1-02-184 -a -00	TPP	55	83	11	17	66
Grabiny	06-09-1-02-184 -j -00	IIIAU	892	77	267	23	1 159
Grabiny	06-09-1-02-185 -c -00	TWP	220	94	14	6	234
Grabiny	06-09-1-02-186 -h -00	TWP			39	100	39
Grabiny	06-09-1-02-188 -a -00	TWP	232	96	10	4	242
Grabiny	06-09-1-02-188 -f -00	TWP			15	100	15
Grabiny	06-09-1-02-44 -j -00	TPP	75	94	5	6	80
Grabiny	06-09-1-02-44 -l -00	IB	298	99	2	1	300
Grabiny	06-09-1-02-45 -b -99	IB	881	100	2	0	883
Królowka	06-09-1-01- - -	PR			75	100	75
Królowka	06-09-1-01- - -	PTP			230	100	230
Królowka	06-09-1-01- - -	PTW			25	100	25
Królowka	06-09-1-01-13A -c -00	TWP			146	100	146
Królowka	06-09-1-01-141A -f -00	IB			81	100	81
Królowka	06-09-1-01-141B -s -00	IB			17	100	17
Królowka	06-09-1-01-16 -f -00	IB	782	98	19	2	801
Królowka	06-09-1-01-17 -a -01	PRZEST			67	100	67
Królowka	06-09-1-01-18 -a -00	TPP	210	88	30	13	240
Królowka	06-09-1-01-18A -o -00	TPP	80	98	2	2	82
Królowka	06-09-1-01-18A -p -00	TPP	48	96	2	4	50
Królowka	06-09-1-01-18B -b -00	TPP			12	100	12
Królowka	06-09-1-01-18B -d -00	TPP			15	100	15
Królowka	06-09-1-01-18D -n -00	TPP			20	100	20
Królowka	06-09-1-01-20 -g -00	TPP	255	98	6	2	261
Królowka	06-09-1-01-22 -c -00	TPP	630	99	4	1	634
Królowka	06-09-1-01-28 -h -00	TPP			70	100	70
Królowka	06-09-1-01-28 -i -00	IB	430	88	56	12	486
Królowka	06-09-1-01-2 -c -00	IB			148	100	148
Królowka	06-09-1-01-2 -n -00	IB	383	95	20	5	403
Królowka	06-09-1-01-33 -d -99	IIIA	428	79	114	21	542
Królowka	06-09-1-01-3 -c -01	PRZEST			30	100	30
Królowka	06-09-1-01-3 -h -01	PRZEST			37	100	37
Królowka	06-09-1-01-3 -i -01	PRZEST			234	100	234
Królowka	06-09-1-01-3 -i -99	IB			29	100	29
Królowka	06-09-1-01-46 -g -00	TWP	122	95	6	5	128
Królowka	06-09-1-01-47 -f -00	IB			263	100	263
Królowka	06-09-1-01-47 -h -00	IB	556	99	4	1	560
Królowka	06-09-1-01-47 -i -00	IB	356	99	4	1	360
Królowka	06-09-1-01-48 -h -01	PRZEST			74	100	74

## Informacja o optymalnej technologii pozyskania drewna (potencjał)

Leśnictwo	Adres leśny	Grupa czynn.	Pozyskanie maszynowe [m3]	%	Pozyskanie ręczne [m3]	%	Razem [m3]
Królowka	06-09-1-01-4 -g -00	IB	155	99	1	1	156
Królowka	06-09-1-01-54 -a -00	TWP			41	100	41
Królowka	06-09-1-01-55 -g -00	IIIAU	424	93	30	7	454
Królowka	06-09-1-01-5 -a -00	TPP	85	97	3	3	88
Królowka	06-09-1-01-5 -b -00	TPP	77	95	4	5	81
Królowka	06-09-1-01-61 -k -00	IB			102	100	102
Królowka	06-09-1-01-62 -n -00	IB	761	99	6	1	767
Królowka	06-09-1-01-63 -h -00	TWP			13	100	13
Królowka	06-09-1-01-64 -l -01	PRZEST			51	100	51
Królowka	06-09-1-01-64 -m -01	PRZEST			20	100	20
Królowka	06-09-1-01-65 -a -00	TWP			79	100	79
Królowka	06-09-1-01-66 -f -00	TWP			92	100	92
Królowka	06-09-1-01-67 -m -00	TWP			68	100	68
Królowka	06-09-1-01-68 -c -00	TWP			51	100	51
Królowka	06-09-1-01-68 -f -00	TWP			40	100	40
Królowka	06-09-1-01-6 -f -00	IB	250	100	1	0	251
Królowka	06-09-1-01-6 -i -00	IB	297	99	3	1	300
Królowka	06-09-1-01-6 -k -00	TPP	160	99	1	1	161
Królowka	06-09-1-01-73A -a -00	TPP	100	94	6	6	106
Królowka	06-09-1-01-73A -c -00	TPP			4	100	4
Królowka	06-09-1-01-8 -f -00	TWP			62	100	62
Królowka	06-09-1-01-8 -h -00	TWP			48	100	48
Królowka	06-09-1-01-9 -b -00	TWP			19	100	19
		<b>Suma:</b>	<b>26 709</b>	<b>72</b>	<b>10 143</b>	<b>28</b>	<b>36 852</b>

## Informacja o charakterze pielęgnacji lasu (strefy dla wykaszania chwastów)

## Pakiet: Pakiet 1

Leśnictwo	Adres leśny	Czynność	Strefa	Powierzchnia [Ha]
Królowka	06-09-1-01-10 -k -00	KOSZ-PWN	4	1,33
Królowka	06-09-1-01-11 -r -00	KOSZ-PWN	6	1,66
Królowka	06-09-1-01-11 -t -00	KOSZ-PWN	3	0,90
Królowka	06-09-1-01-14 -f -00	KOSZ-PWN	3	6,94
Królowka	06-09-1-01-15 -c -00	KOSZ-PWN	2	3,41
Królowka	06-09-1-01-20 -o -00	KOSZ-PWN	2	3,96
Królowka	06-09-1-01-22 -b -00	KOSZ-PWN	2	5,48
Królowka	06-09-1-01-22 -d -00	KOSZ-PWN	3	3,00
Królowka	06-09-1-01-22 -i -00	KOSZ-PWN	4	4,06
Królowka	06-09-1-01-23 -c -01	KOSZ-PWN	3	1,29
Królowka	06-09-1-01-23 -j -01	KOSZ-PWN	2	1,24
Królowka	06-09-1-01-23 -j -02	KOSZ-PWN	2	5,92
Królowka	06-09-1-01-25 -i -00	KOSZ-PWN	4	2,31
Królowka	06-09-1-01-26 -f -01	KOSZ-PWN	6	0,12
Królowka	06-09-1-01-31 -b -01	KOSZ-PWN	4	1,98
Królowka	06-09-1-01-32 -c -01	KOSZ-PWN	3	1,70
Królowka	06-09-1-01-32 -d -01	KOSZ-PWN	4	0,84
Królowka	06-09-1-01-32 -f -01	KOSZ-PWN	4	1,06
Królowka	06-09-1-01-33 -d -01	KOSZ-PWN	6	1,79
Królowka	06-09-1-01-34 -f -01	KOSZ-PWN	3	2,72
Królowka	06-09-1-01-36 -c -00	KOSZ-PWN	3	3,54
Królowka	06-09-1-01-41 -n -00	KOSZ-PWN	4	0,96
Królowka	06-09-1-01-46 -c -00	KOSZ-PWN	2	2,10
Królowka	06-09-1-01-49 -k -01	KOSZ-PWN	2	1,88
Królowka	06-09-1-01-49 -k -99	KOSZ-PWN	2	3,69
Królowka	06-09-1-01-50 -d -01	KOSZ-PWN	4	4,28
Królowka	06-09-1-01-51 -h -00	KOSZ-PWN	2	0,48
Królowka	06-09-1-01-53 -b -00	KOSZ-PWN	4	0,10
Królowka	06-09-1-01-58 -j -00	KOSZ-PWN	1	1,58
Królowka	06-09-1-01-61 -a -01	KOSZ-PWN	3	4,28
Królowka	06-09-1-01-61 -d -00	KOSZ-PWN	3	3,51
Królowka	06-09-1-01-61 -i -00	KOSZ-PWN	3	2,00
Królowka	06-09-1-01-62 -p -00	KOSZ-PWN	4	0,45
Królowka	06-09-1-01-66 -d -00	KOSZ-PWN	3	4,34
Królowka	06-09-1-01-66 -n -00	KOSZ-PWN	2	1,46
Królowka	06-09-1-01-67 -r -00	KOSZ-PWN	3	1,70
Królowka	06-09-1-01-67 -s -01	KOSZ-PWN	1	2,59
Grabiny	06-09-1-02-107 -a -01	KOSZ-PWN	3	3,25

## Informacja o charakterze pielęgnacji lasu (strefy dla wykaszania chwastów)

## Pakiet: Pakiet 1

Leśnictwo	Adres leśny	Czynność	Strefa	Powierzchnia [Ha]
Grabiny	06-09-1-02-108 -f -01	KOSZ-PWN	2	3,74
Grabiny	06-09-1-02-110 -b -01	KOSZ-PWN	3	2,41
Grabiny	06-09-1-02-110 -d -00	KOSZ-PWN	3	3,78
Grabiny	06-09-1-02-111 -c -01	KOSZ-PWN	3	3,06
Grabiny	06-09-1-02-112 -a -00	KOSZ-PWN	3	2,66
Grabiny	06-09-1-02-113 -g -00	KOSZ-PWN	4	1,20
Grabiny	06-09-1-02-113 -h -00	KOSZ-PWN	4	1,76
Grabiny	06-09-1-02-115 -c -01	KOSZ-PWN	4	1,38
Grabiny	06-09-1-02-116 -a -01	KOSZ-PWN	3	3,34
Grabiny	06-09-1-02-116 -d -00	KOSZ-PWN	3	1,42
Grabiny	06-09-1-02-116 -f -00	KOSZ-PWN	4	1,30
Grabiny	06-09-1-02-116 -g -00	KOSZ-PWN	6	0,44
Grabiny	06-09-1-02-118 -a -00	KOSZ-PWN	4	4,50
Grabiny	06-09-1-02-120 -a -00	KOSZ-PWN	3	1,87
Grabiny	06-09-1-02-126 -d -00	KOSZ-PWN	3	0,70
Grabiny	06-09-1-02-127 -c -00	KOSZ-PWN	3	3,33
Grabiny	06-09-1-02-128 -d -01	KOSZ-PWN	5	3,80
Grabiny	06-09-1-02-128 -f -00	KOSZ-PWN	3	1,34
Grabiny	06-09-1-02-130 -a -00	KOSZ-PWN	3	3,81
Grabiny	06-09-1-02-132 -a -00	KOSZ-PWN	3	2,55
Grabiny	06-09-1-02-132 -c -00	KOSZ-PWN	3	2,49
Grabiny	06-09-1-02-156 -d -00	KOSZ-PWN	4	5,61
Grabiny	06-09-1-02-157 -b -00	KOSZ-PWN	4	2,75
Grabiny	06-09-1-02-157 -c -00	KOSZ-PWN	4	0,44
Grabiny	06-09-1-02-157 -i -01	KOSZ-PWN	3	1,61
Grabiny	06-09-1-02-159 -a -00	KOSZ-PWN	4	2,96
Grabiny	06-09-1-02-159 -f -01	KOSZ-PWN	3	3,31
Grabiny	06-09-1-02-160 -a -01	KOSZ-PWN	4	1,14
Grabiny	06-09-1-02-160 -g -00	KOSZ-PWN	4	4,20
Grabiny	06-09-1-02-161 -g -01	KOSZ-PWN	4	1,33
Grabiny	06-09-1-02-185 -h -00	KOSZ-PWN	3	1,51
Grabiny	06-09-1-02-186 -l -00	KOSZ-PWN	4	2,69
Grabiny	06-09-1-02-188 -c -00	KOSZ-PWN	3	2,61
Grabiny	06-09-1-02-42 -i -00	KOSZ-PWN	4	3,73
Grabiny	06-09-1-02-44 -i -01	KOSZ-PWN	3	3,84
Bielawy	06-09-1-03-135 -k -01	KOSZ-PWN	3	3,70
Bielawy	06-09-1-03-162 -a -00	KOSZ-PWN	4	7,84
Bielawy	06-09-1-03-164 -d -00	KOSZ-PWN	2	0,55
Bielawy	06-09-1-03-164 -g -00	KOSZ-PWN	3	3,14

## Informacja o charakterze pielęgnacji lasu (strefy dla wykaszania chwastów)

## Pakiet: Pakiet 1

Leśnictwo	Adres leśny	Czynność	Strefa	Powierzchnia [Ha]
Bielawy	06-09-1-03-177 -a -03	KOSZ-PWN	3	1,87
Bielawy	06-09-1-03-177 -b -03	KOSZ-PWN	2	0,40
Bielawy	06-09-1-03-195 -o -00	KOSZ-PWN	3	2,40
Bielawy	06-09-1-03-203 -b -01	KOSZ-PWN	3	2,87
Bielawy	06-09-1-03-207 -d -00	KOSZ-PWN	3	0,30
Bielawy	06-09-1-03-220 -i -00	KOSZ-PWN	4	0,50
Bielawy	06-09-1-03-225 -i -00	KOSZ-PWN	3	3,95
Bielawy	06-09-1-03-228 -h -00	KOSZ-PWN	3	1,25
Bielawy	06-09-1-03-231 -f -00	KOSZ-PWN	4	2,50
Bielawy	06-09-1-03-232 -d -00	KOSZ-PWN	4	1,14
Bielawy	06-09-1-03-233 -a -00	KOSZ-PWN	5	1,10
Bielawy	06-09-1-03-233 -c -00	KOSZ-PWN	4	2,85
Dęba	06-09-1-04-100 -c -00	KOSZ-PWN	3	3,40
Dęba	06-09-1-04-102 -c -01	KOSZ-PWN	5	3,36
Dęba	06-09-1-04-103 -d -00	KOSZ-PWN	3	3,22
Dęba	06-09-1-04-104 -a -02	KOSZ-PWN	4	2,92
Dęba	06-09-1-04-104 -a -04	KOSZ-PWN	3	1,10
Dęba	06-09-1-04-104 -c -03	KOSZ-PWN	4	5,60
Dęba	06-09-1-04-104 -c -04	KOSZ-PWN	2	1,90
Dęba	06-09-1-04-142 -i -01	KOSZ-PWN	3	2,85
Dęba	06-09-1-04-143 -f -00	KOSZ-PWN	5	2,40
Dęba	06-09-1-04-144 -b -01	KOSZ-PWN	4	3,60
Dęba	06-09-1-04-146 -d -03	KOSZ-PWN	3	0,70
Dęba	06-09-1-04-146 -h -99	KOSZ-PWN	3	7,52
Dęba	06-09-1-04-148 -c -01	KOSZ-PWN	3	3,00
Dęba	06-09-1-04-150 -c -00	KOSZ-PWN	2	1,80
Dęba	06-09-1-04-150 -m -00	KOSZ-PWN	4	7,64
Dęba	06-09-1-04-151 -k -00	KOSZ-PWN	4	1,51
Dęba	06-09-1-04-152 -h -00	KOSZ-PWN	4	2,44
Dęba	06-09-1-04-153 -i -00	KOSZ-PWN	4	1,44
Dęba	06-09-1-04-180 -b -00	KOSZ-PWN	3	6,46
Dęba	06-09-1-04-181 -a -00	KOSZ-PWN	4	1,15
Dęba	06-09-1-04-182 -h -00	KOSZ-PWN	4	3,82
Dęba	06-09-1-04-205 -b -99	KOSZ-PWN	3	0,66
Dęba	06-09-1-04-205 -i -00	KOSZ-PWN	3	2,01
Dęba	06-09-1-04-206 -b -01	KOSZ-PWN	3	6,24
Dęba	06-09-1-04-69 -g -01	KOSZ-PWN	3	1,81
Dęba	06-09-1-04-69 -o -00	KOSZ-PWN	6	2,84
Dęba	06-09-1-04-71 -a -01	KOSZ-PWN	6	3,20

## Informacja o charakterze pielęgnacji lasu (strefy dla wykaszania chwastów)

## Pakiet: Pakiet 1

Leśnictwo	Adres leśny	Czynność	Strefa	Powierzchnia [Ha]
Dęba	06-09-1-04-72 -f -00	KOSZ-PWN	6	6,00
Dęba	06-09-1-04-73 -j -00	KOSZ-PWN	4	2,14
Dęba	06-09-1-04-74 -c -01	KOSZ-PWN	6	3,10
Dęba	06-09-1-04-75 -d -00	KOSZ-PWN	6	2,17
Dęba	06-09-1-04-77 -k -00	KOSZ-PWN	4	0,80
Dęba	06-09-1-04-78 -p -00	KOSZ-PWN	5	3,42
Dęba	06-09-1-04-78 -r -00	KOSZ-PWN	2	1,20
Dęba	06-09-1-04-79 -c -01	KOSZ-PWN	2	2,15
Dęba	06-09-1-04-80 -t -01	KOSZ-PWN	2	3,45
Dęba	06-09-1-04-83 -l -99	KOSZ-PWN	5	0,56
Dęba	06-09-1-04-85 -h -99	KOSZ-PWN	4	3,35
Dęba	06-09-1-04-86 -d -00	KOSZ-PWN	6	2,62
Dęba	06-09-1-04-86 -l -00	KOSZ-PWN	2	1,66
Dęba	06-09-1-04-87 -b -00	KOSZ-PWN	6	2,54
Dęba	06-09-1-04-87 -j -00	KOSZ-PWN	4	1,28
Dęba	06-09-1-04-88 -d -00	KOSZ-PWN	5	5,00
Dęba	06-09-1-04-89 -k -01	KOSZ-PWN	5	2,43
Dęba	06-09-1-04-90 -b -00	KOSZ-PWN	4	6,66
Dęba	06-09-1-04-91 -f -00	KOSZ-PWN	4	0,81
Dęba	06-09-1-04-91 -j -01	KOSZ-PWN	5	3,94
Dęba	06-09-1-04-93 -f -01	KOSZ-PWN	4	2,49
Dęba	06-09-1-04-94 -b -00	KOSZ-PWN	6	0,38
Dęba	06-09-1-04-94 -c -01	KOSZ-PWN	6	0,84
Dęba	06-09-1-04-94 -j -01	KOSZ-PWN	6	1,90
Dęba	06-09-1-04-95 -f -01	KOSZ-PWN	5	2,47
Dęba	06-09-1-04-95 -g -00	KOSZ-PWN	5	5,76
Dęba	06-09-1-04-97 -d -01	KOSZ-PWN	3	3,61



## Informacja o charakterze pielęgnacji lasu (strefy dla wykaszania chwastów)

## Legenda:

## III. Tabela stopni trudności usuwania konkurencyjnej roślinności podczas pielęgnowania upraw

Lp.	Wyszczególnienie	Przykłady uciążliwych gatunków roślin	Stopień trudności przy pokryciu powierzchni uciążliwymi gatunkami roślin	
			25% do 50%	powyżej 50%
1	2	3	4	5
1	Uciążliwe rośliny zielne	trzcinnik leśny, pozostałe trawy, pokrzywa, chmiel, nawłóć, orlica i inne paprocie	I	II
2	Niepożądane naloty drzew i krzewów, <u>odrośla</u>	brzoza, osika, grab, żarnowiec, czeremcha amerykańska	II	IV
3	Uciążliwe gatunki pokrywy gleby (kolczaste i cierniste)	robinia akacjowa, tarnina, jeżyna, malina, róża	III	VI
4	Stopień trudności przy łącznym pokryciu uciążliwą roślinnością	w przypadku wystąpienia gatunków wymienionych w wierszu Lp. 1 i Lp. 2	II	III
		w przypadku wystąpienia gatunków wymienionych w wierszu Lp. 1 i Lp. 3	III	IV
		w przypadku wystąpienia gatunków wymienionych w wierszu Lp. 2 i Lp. 3	III	V
		w przypadku wystąpienia gatunków wymienionych w wierszu Lp. 1, Lp. 2 i Lp. 3	III	VI

**Uwaga:** Do osobnego potraktowania grupy roślin przy ustalaniu stopnia trudności w tabeli IV. wymagany jest ich min. 10% udział na powierzchni uprawy (lub jej części) podlegającej wykoszeniu.

W razie potrzeby wykaszania powierzchni upraw przy pokryciu powierzchni konkurencyjnymi roślinami do 25%, stopień trudności należy określić według pokrycia uciążliwymi gatunkami roślin dla powierzchni określonej granicą wymaganego zabiegu.

W przypadku zabiegu wykonywanego na powierzchniach możliwych do wyodrębnienia (np.: gniazda, kępy, pasy itp.) szacunek procentowego pokrycia wykonać dla danej, sumarycznej powierzchni.

Kody czynności do 40% nachylenia terenu włącznie kończą się na literę „N”, natomiast dla terenów o nachyleniu wyższym niż 40% kończą się na literę „G”. Nachylenie terenu zaokrągla się do pełnego procentu. Przedstawiona lista gatunków roślin utrudniających wzrost gatunków głównych nie jest listą zamkniętą, co oznacza możliwość jej uzupełniania odpowiednio dla warunków poszczególnych jednostek organizacyjnych czy też pozycji.

Załącznik nr 2.4.2 do SWZ

**Zestawienie pozycji nieudostępionych do odnowień wykonywanych przy pomocy  
sadzarki**

**Pakiet 1**

Adres leśny	ODN
06-09-1-02-126 -d -00	ODN-IIP

## Załącznik nr 2.4.3 do SWZ

### Lista powierzchni, gdzie planowane jest dołowanie sadzonek w miejscu sadzenia

#### Pakiet: Pakiet 1

Adres leśny	Grupa czynności	Czynność	Ilość [TSZT]
06-09-1-01-15 -c -00	ODN-ZRB	DOŁ-2L	5,53
06-09-1-01-20 -o -00	ODN-ZRB	DOŁ-2L	3,03
06-09-1-01-22 -b -00	ODN-ZRB	DOŁ-2L	4,21
06-09-1-01-22 -d -00	ODN-ZRB	DOŁ-2L	1,54
06-09-1-01-22 -i -00	ODN-ZRB	DOŁ-2L	2,05
06-09-1-01-25 -i -00	ODN-ZŁOŻ	DOŁ-2L	7,65
06-09-1-01-46 -c -00	POPR	DOŁ-2L	0,72
06-09-1-01-49 -k -99	ODN-ZRB	DOŁ-2L	6,67
06-09-1-01-51 -h -00	ODN-ZRB	DOŁ-2L	0,90
06-09-1-01-53 -b -00	POPR	DOŁ-2L	0,60
06-09-1-01-61 -d -00	ODN-ZRB	DOŁ-2L	4,20
06-09-1-01-61 -i -00	ODN-ZRB	DOŁ-2L	2,70
06-09-1-01-62 -p -00	POPR	DOŁ-2L	2,70
06-09-1-02-108 -a -00	ODN-ZRB	DOŁ-2I	0,53
06-09-1-02-108 -a -00	ODN-ZRB	DOŁ-2L	1,82
06-09-1-02-108 -a -00	ODN-ZRB	DOŁ-4L	0,25
06-09-1-02-108 -f -01	ODN-ZRB	DOŁ-2I	0,33
06-09-1-02-108 -f -01	ODN-ZRB	DOŁ-2L	6,27
06-09-1-02-108 -f -01	ODN-ZRB	DOŁ-4L	0,25
06-09-1-02-110 -b -01	ODN-ZRB	DOŁ-2I	0,18
06-09-1-02-110 -b -01	ODN-ZRB	DOŁ-2L	4,70
06-09-1-02-110 -b -01	ODN-ZRB	DOŁ-4L	0,25
06-09-1-02-116 -a -01	ODN-ZRB	DOŁ-2I	0,33
06-09-1-02-116 -a -01	ODN-ZRB	DOŁ-2L	3,92
06-09-1-02-116 -a -01	ODN-ZRB	DOŁ-4L	0,25
06-09-1-02-118 -a -00	ODN-ZŁOŻ	DOŁ-2I	1,42
06-09-1-02-118 -a -00	ODN-ZŁOŻ	DOŁ-2L	4,31
06-09-1-02-118 -a -00	ODN-ZŁOŻ	DOŁ-4L	0,50
06-09-1-02-120 -a -00	ODN-ZŁOŻ	DOŁ-4L	0,25
06-09-1-02-126 -d -00	ODN-IIP	DOŁ-2I	0,50

06-09-1-02-128 -f -00	ODN-ZŁOŻ	DOŁ-2L	10,51
06-09-1-02-128 -f -00	ODN-ZŁOŻ	DOŁ-4L	0,25
06-09-1-02-132 -a -00	ODN-ZŁOŻ	DOŁ-4L	0,25
06-09-1-02-132 -c -00	ODN-ZŁOŻ	DOŁ-4L	0,25
06-09-1-02-132 -d -01	PBD-ODN	DOŁ-2L	2,57
06-09-1-02-132 -d -01	PBD-ODN	DOŁ-4L	0,20
06-09-1-02-156 -d -00	POPR	DOŁ-2I	1,03
06-09-1-02-157 -c -00	ODN-ZŁOŻ	DOŁ-2L	3,45
06-09-1-02-157 -c -00	ODN-ZŁOŻ	DOŁ-4L	0,20
06-09-1-02-157 -i -01	ODN-ZRB	DOŁ-2L	3,78
06-09-1-02-157 -i -01	ODN-ZRB	DOŁ-4L	0,25
06-09-1-02-159 -f -01	ODN-ZRB	DOŁ-2I	0,25
06-09-1-02-159 -f -01	ODN-ZRB	DOŁ-2L	6,59
06-09-1-02-159 -f -01	ODN-ZRB	DOŁ-4L	0,50
06-09-1-02-161 -g -01	ODN-ZŁOŻ	DOŁ-2L	10,43
06-09-1-02-161 -g -01	ODN-ZŁOŻ	DOŁ-4L	0,20
06-09-1-03-171A -c -00	ODN-ZŁOŻ	DOŁ-2I	0,25
06-09-1-03-171A -c -00	ODN-ZŁOŻ	DOŁ-2L	1,17
06-09-1-03-195 -o -00	ODN-ZŁOŻ	DOŁ-2L	0,20
06-09-1-03-198 -k -00	POPR	DOŁ-2L	2,73
06-09-1-03-198 -l -00	POPR	DOŁ-2I	4,10
06-09-1-03-198 -l -00	POPR	DOŁ-2L	2,42
06-09-1-03-211 -f -00	POPR	DOŁ-2L	0,48
06-09-1-03-225 -i -00	ODN-ZŁOŻ	DOŁ-2L	2,36
06-09-1-04-102 -c -01	ODN-ZRB	DOŁ-2I	0,57
06-09-1-04-102 -c -01	ODN-ZRB	DOŁ-2L	3,94
06-09-1-04-103 -d -00	ODN-ZŁOŻ	DOŁ-2L	13,32
06-09-1-04-144 -b -01	POPR	DOŁ-2L	6,67
06-09-1-04-150 -c -00	ODN-ZRB	DOŁ-2L	1,85
06-09-1-04-151 -k -00	ODN-ZŁOŻ	DOŁ-2L	12,48
06-09-1-04-205 -i -00	ODN-ZRB	DOŁ-2L	4,53
06-09-1-04-206 -b -01	POPR-NAT	DOŁ-2I	0,55
06-09-1-04-206 -b -01	POPR-NAT	DOŁ-2L	5,32
06-09-1-04-69 -g -01	ODN-ZRB	DOŁ-2L	1,85
06-09-1-04-72 -f -00	ODN-ZŁOŻ	DOŁ-2I	28,23
06-09-1-04-79 -c -01	ODN-ZRB	DOŁ-2L	2,36
06-09-1-04-80 -t -01	ODN-ZRB	DOŁ-2L	3,59
06-09-1-04-85 -h -99	ODN-ZŁOŻ	DOŁ-2I	31,52

06-09-1-04-89	-k -01	ODN-ZRB	DOŁ-2I	0,19
06-09-1-04-89	-k -01	ODN-ZRB	DOŁ-2L	2,52
06-09-1-04-93	-f -01	ODN-ZRB	DOŁ-2I	0,24
06-09-1-04-93	-f -01	ODN-ZRB	DOŁ-2L	2,36
06-09-1-04-95	-g -00	ODN-ZŁOŻ	DOŁ-2I	27,05