

Meldunki epidemiologiczne

Zachorowania i podejrzenia zachorowań na grypę w Małopolsce

Sekcja Budżetu Zadaniowego, Planowania i Analiz – Wojewódzka Stacja Sanitarno-Epidemiologiczna w Krakowie

Rok: 2021

Miesiąc: maj

Numer: 5B (18)

Okres: 8-15 maja

Analiza za okres od 8 do 15 maja 2021 r.

Zachorowania i podejrzenia zachorowań na grypę w okresie od 8 do 15 maja 2021 r. wg wieku i powiatów

Powiat	Ogółem			Wiek (ukończone lata)							
	liczba	zapadalność ¹⁾	wzrost /spadek zapadalności ^{2,3)}	0-4		5-14		15-64		65+	
				liczba	zapadalność ¹⁾	liczba	zapadalność ¹⁾	liczba	zapadalność ¹⁾	liczba	zapadalność ¹⁾
MAŁOPOLSKA	2 629	9,64	0,82	878	59,00	516	17,60	989	5,46	246	5,19
bocheński	429	50,14	2,72	176	350,82	89	86,68	138	24,24	26	19,48
brzeski	159	21,36	15,07	23	59,05	17	20,33	85	16,87	34	28,83
chrzanowski	4	0,40	-6,99	2	4,74	0	0,00	2	0,31	0	0,00
dąbrowski	156	33,06	30,40	46	200,00	30	63,41	62	19,03	18	23,80
gorlicki	0	0,00	0,00	0	0,00	0	0,00	0	0,00	0	0,00
m. Kraków	543	8,70	3,34	237	63,92	85	14,69	188	4,67	33	2,60
krakowski	28	1,24	-16,37	11	9,17	4	1,54	11	0,73	2	0,55
limanowski	0	0,00	-1,84	0	0,00	0	0,00	0	0,00	0	0,00
miechowski	213	54,94	-9,32	44	247,64	35	91,80	107	42,68	27	33,30
myślenicki	188	18,36	7,98	68	110,65	28	22,47	75	10,83	17	11,70
Nowy Sącz i nowosądecki	25	1,04	1,04	7	4,84	12	4,14	5	0,31	1	0,28
nowotarski	0	0,00	-2,61	0	0,00	0	0,00	0	0,00	0	0,00
olkuski	192	21,73	11,77	50	131,72	35	40,88	82	14,15	25	13,83
oświęcimski	0	0,00	0,00	0	0,00	0	0,00	0	0,00	0	0,00
proszowicki	183	53,13	-12,57	55	331,01	57	164,40	55	23,95	16	25,20
suski	33	4,92	3,56	10	28,93	8	10,51	13	2,89	2	1,83
Tarnów i tarnowski	204	8,26	-5,90	80	67,92	71	28,17	46	2,77	7	1,60
wadowicki	0	0,00	0,00	0	0,00	0	0,00	0	0,00	0	0,00
wielicki	229	21,91	21,03	58	93,20	36	27,96	101	14,43	34	22,02
tatrzański	43	7,90	0,97	11	39,57	9	15,22	19	5,25	4	4,17

ZAPADALNOŚĆ¹⁾
W OKRESIE OD 8 DO 15 MAJA
2021 R. ORAZ
W POPRZEDNIM OKRESIE
SPRAWOZDAWCZYM³⁾
WG WIEKU

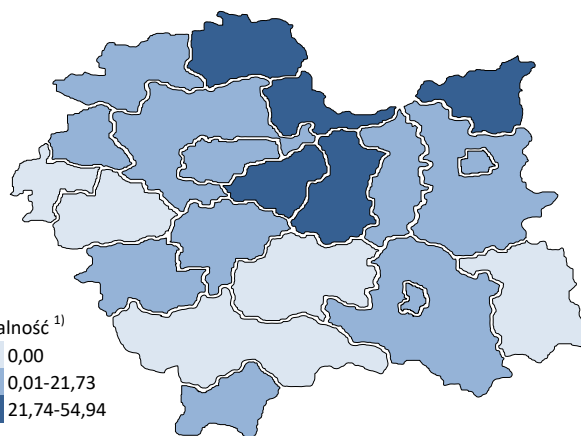
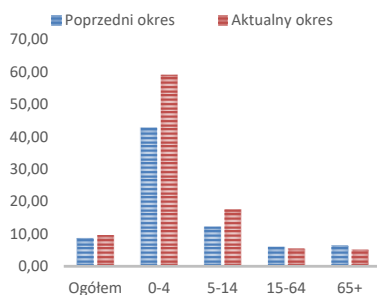

Objaśnienia:

- 1) Przeciętna dzienna zapadalność na 100 tys. ludności wg stanu w dniu 31 grudnia 2020 r.
- 2) Różnica w stosunku do poprzedniego okresu sprawozdawczego.
- 3) Okres od 1 do 7 maja 2021 r.

Zapadalność ¹⁾ na grypę i podejrzenia grypy w sezonie epidemicznym 2020/2021 w porównaniu z poprzednimi sezonami wg okresowych meldunków

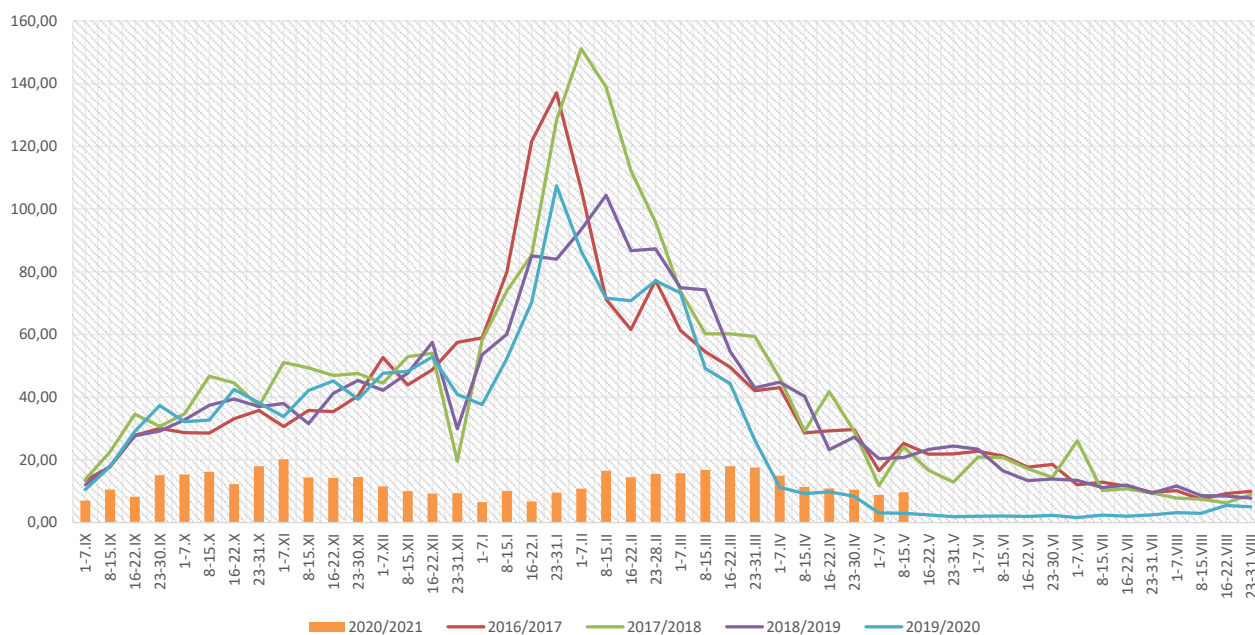

Zapadalność ¹⁾ na grypę i podejrzenia grypy w okresie od 16 maja 2020 r. do 15 maja 2021 r. wg wieku i okresowych meldunków

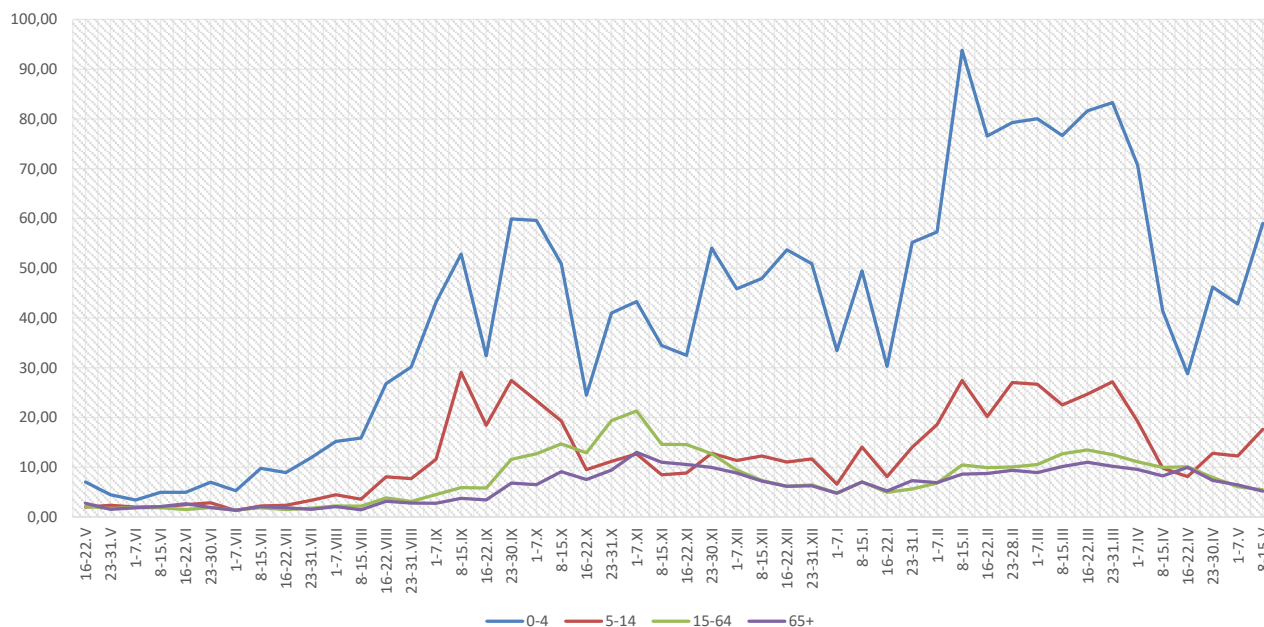

Objaśnienia:

1) Przeciętna dzienna zapadalność na 100 tys. ludności, przy czym ludność wg stanu w dniu:

- 30 czerwca 2019 r. dla meldunków z okresu do 30 września 2020 r.,
- 31 grudnia 2019 r. dla meldunków z okresu od 1 października 2020 r. do 31 grudnia 2020 r.,
- 30 czerwca 2020 r. dla meldunków z okresu od 1 stycznia 2021 r. do 30 kwietnia 2021 r.,
- 31 grudnia 2020 r. dla meldunków z okresu od 1 maja 2021 r.

Zachorowania i podejrzenia zachorowań na grypę w sezonie epidemicznym 2020/2021 w porównaniu z poprzednimi sezonami wg okresowych meldunków

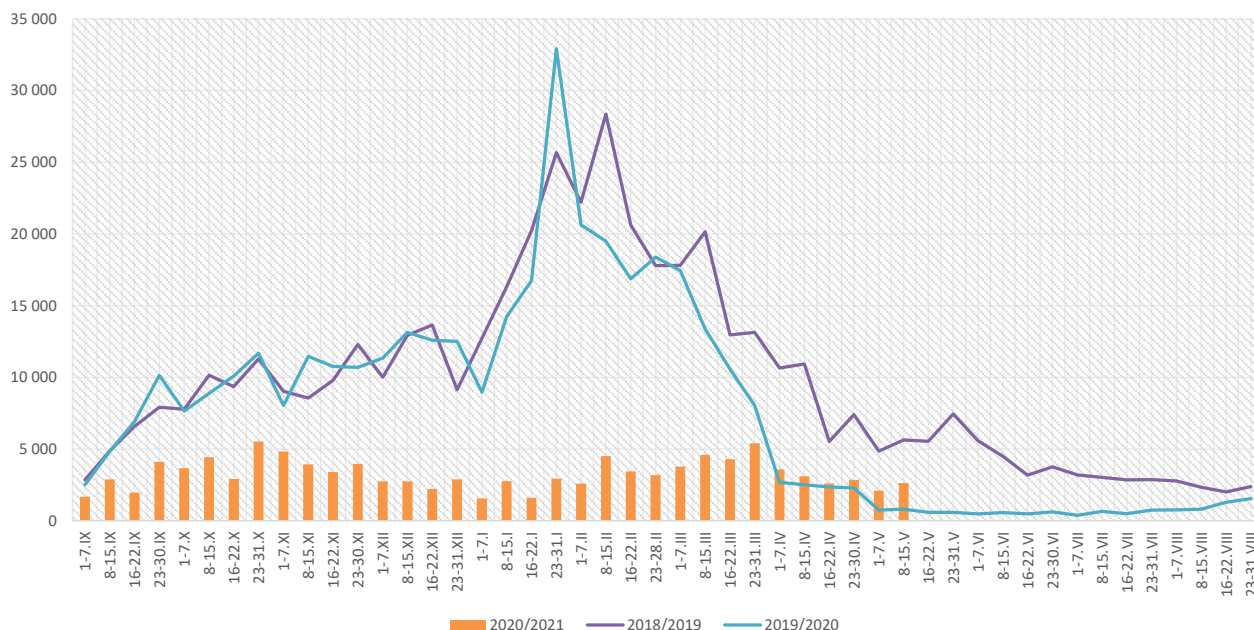

Skierowani do szpitala z powodu grypy lub podejrzenia grypy w okresie od 8 do 15 maja 2021 r. wg przyczyn i powiatów								
Powiat	Ogółem		Przyczyny skierowania do szpitala ¹⁾					
			objawy ze strony układu krążenia		objawy ze strony układu oddechowego		inne przyczyny	
	liczba	% ²⁾	liczba	% ³⁾	liczba	% ³⁾	liczba	% ³⁾
MAŁOPOLSKA	6	0,23%	0	0,0%	2	33,3%	4	66,7%
bocheński								
brzeski								
chrzanowski								
dąbrowski	3	1,92%					3	100,0%
gorlicki								
m. Kraków	2	0,37%			1	50,0%	1	50,0%
krakowski								
limanowski								
miechowski								
myślenicki								
Nowy Sącz i nowosądecki								
nowotarski								
olkuski								
oświęcimski								
proszowicki								
suski	1	3,03%			1	100,0%		
Tarnów i tarnowski								
wadowicki								
wielicki								
tatrzański								

Objaśnienia:

- 1) Jedna osoba może być wykazana w kilku rubrykach.
- 2) W stosunku do ogółu zgłoszonych zachorowań i podejrzeń zachorowań na grypę.
- 3) W stosunku do ogółu osób skierowanych do szpitala z powodu grypy lub podejrzenia grypy.

**Zgony z powodu grypy i podejrzeń grypy w okresie
od 8 do 15 maja 2021 r. wg wieku i powiatów**

Powiat	Ogółem	Wiek (ukończone lata)			
		0-4	5-14	15-64	65+
MAŁOPOLSKA	-	-	-	-	-
bocheński	-	-	-	-	-
brzeski	-	-	-	-	-
chrzanowski	-	-	-	-	-
dąbrowski	-	-	-	-	-
gorlicki	-	-	-	-	-
m. Kraków	-	-	-	-	-
krakowski	-	-	-	-	-
limanowski	-	-	-	-	-
miechowski	-	-	-	-	-
myślenicki	-	-	-	-	-
Nowy Sącz i nowosądecki	-	-	-	-	-
nowotarski	-	-	-	-	-
olkuski	-	-	-	-	-
oświęcimski	-	-	-	-	-
proszowicki	-	-	-	-	-
suski	-	-	-	-	-
Tarnów i tarnowski	-	-	-	-	-
wadowicki	-	-	-	-	-
wielicki	-	-	-	-	-
tatrzański	-	-	-	-	-

Źródła danych:

Liczby zachorowań, podejrzeń zachorowań oraz zgonów: Dane z okresowych, zbiorczych „Meldunków o zachorowaniach i podejrzeniach zachorowań na grypę”, nadsyłanych do powiatowych stacji sanitarno-epidemiologicznych przez wszystkie jednostki ochrony zdrowia, do których zgłosili się chorzy, oraz dane ze zgłoszeń zgonów nadsyłanych do powiatowych i/lub wojewódzkich stacji sanitarno-epidemiologicznych przez lekarzy, przesyłane przez wojewódzkie stacje sanitarno-epidemiologiczne w formie zagregowanej do Zakładu Epidemiologii NIZP-PZH.

W "Meldunkach" - zgodnie z definicją grypy przyjętą na potrzeby nadzoru nad chorobami zakaźnymi w krajach Unii Europejskiej (Dz.U. L 262 z 27.9.2012) - wykazuje się grypę (rozpoznaną klinicznie i/lub laboratoryjnie) oraz wszystkie rozpoznane klinicznie zachorowania grypopodobne i ostre zakażenia dróg oddechowych spełniające kryteria definicji.

Analiza za okres od 1 stycznia do 15 maja 2021 r.

Zachorowania i podejrzenia zachorowań na gripę w okresie od 1 stycznia do 15 maja 2021 r. wg wieku i powiatów

Powiat	Ogółem		Wiek (ukończone lata)							
			0-4		5-14		15-64		65+	
	liczba	zapadalność ¹⁾	liczba	zapadalność ¹⁾	liczba	zapadalność ¹⁾	liczba	zapadalność ¹⁾	liczba	zapadalność ¹⁾
MAŁOPOLSKA	57 466	12,48	15 189	60,49	8 688	17,56	27 189	8,89	6 400	8,00
bocheński	7 459	51,66	2 052	242,39	960	55,40	3 601	37,48	846	37,57
brzeski	2 608	20,76	547	83,22	344	24,38	1 347	15,84	370	18,59
chrzanowski	905	5,42	137	19,23	89	5,59	604	5,48	75	2,23
dąbrowski	2 004	25,17	450	115,94	268	33,57	1 040	18,91	246	19,27
gorlicki	405	2,77	47	6,41	25	1,52	261	2,67	72	2,90
m. Kraków	7 811	7,42	2 538	40,56	973	9,97	3 824	5,63	476	2,22
krakowski	2 668	7,02	542	26,78	336	7,69	1 460	5,74	330	5,37
limanowski	309	1,73	149	12,80	95	4,12	48	0,40	17	0,71
miechowski	4 787	73,17	659	219,79	569	88,44	2 741	64,78	818	59,78
myślenicki	3 869	22,39	1 539	148,40	726	34,53	1 364	11,67	240	9,79
Nowy Sącz i nowosądecki	892	2,20	248	10,15	150	3,07	419	1,53	75	1,26
nowotarski	1 010	3,90	383	27,50	208	7,11	277	1,58	142	3,55
olkuski	4 395	29,47	1 348	210,44	764	52,88	1 929	19,73	354	11,61
oświęcimski	4	0,02	0	0,00	1	0,05	2	0,01	1	0,03
proszowicki	3 838	66,03	835	297,79	772	131,95	1 701	43,89	530	49,48
suski	2 317	20,49	374	64,11	332	25,85	1 139	14,99	472	25,63
Tarnów i tarnowski	6 703	16,08	2 101	105,70	1 381	32,47	2 631	9,38	590	7,99
wadowicki	918	4,26	250	21,31	191	7,84	346	2,39	131	3,76
wielicki	3 483	19,75	668	63,61	326	15,01	1 981	16,77	508	19,50
tatrzański	1 081	11,77	322	68,64	178	17,84	474	7,77	107	6,61

ZAPADALNOŚĆ¹⁾
W OKRESIE OD 1 STYCZNIA
DO 15 MAJA 2021 R.
ORAZ W ANALOGICZNYM
OKRESIE ROKU
POPRIEDZNIEGO WG WIEKU

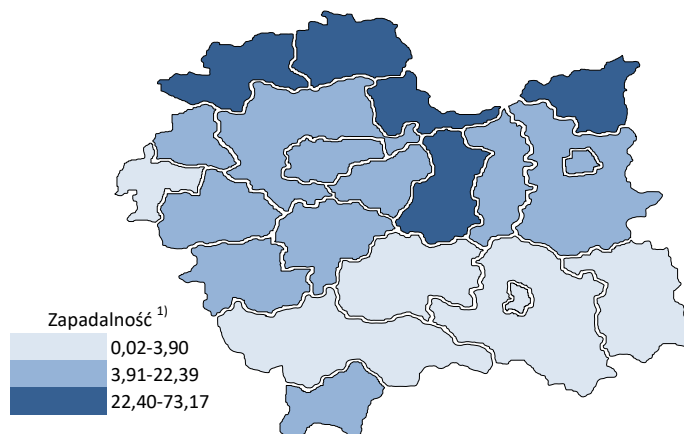
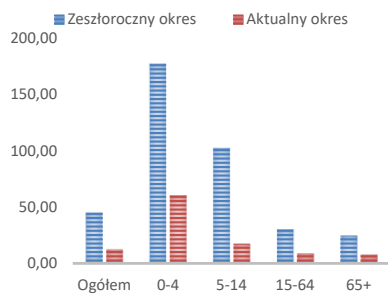

Objaśnienia:

1) Przeciętna dzienna zapadalność na 100 tys. ludności wg stanu w dniu 31 grudnia 2020 r.

Zapadalność ¹⁾ na grypę i podejrzenia grypy w roku 2021 narastająco w porównaniu z poprzednimi latami

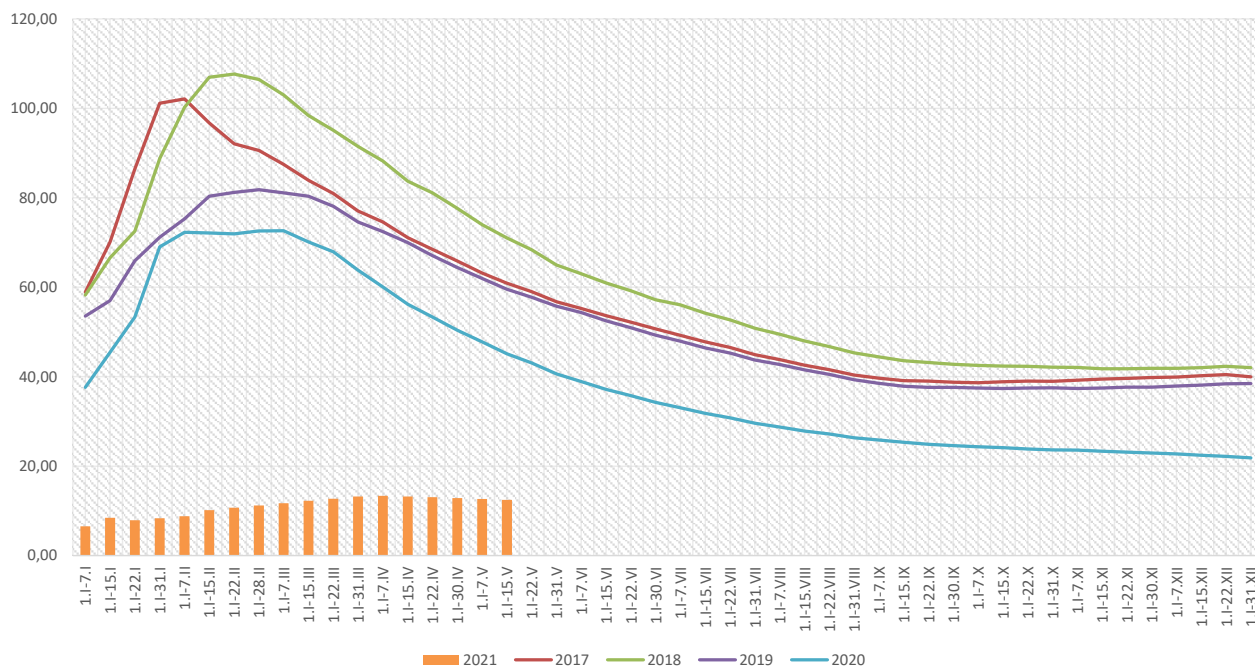

Zapadalność ¹⁾ na grypę i podejrzenia grypy w roku 2021 narastająco wg wieku

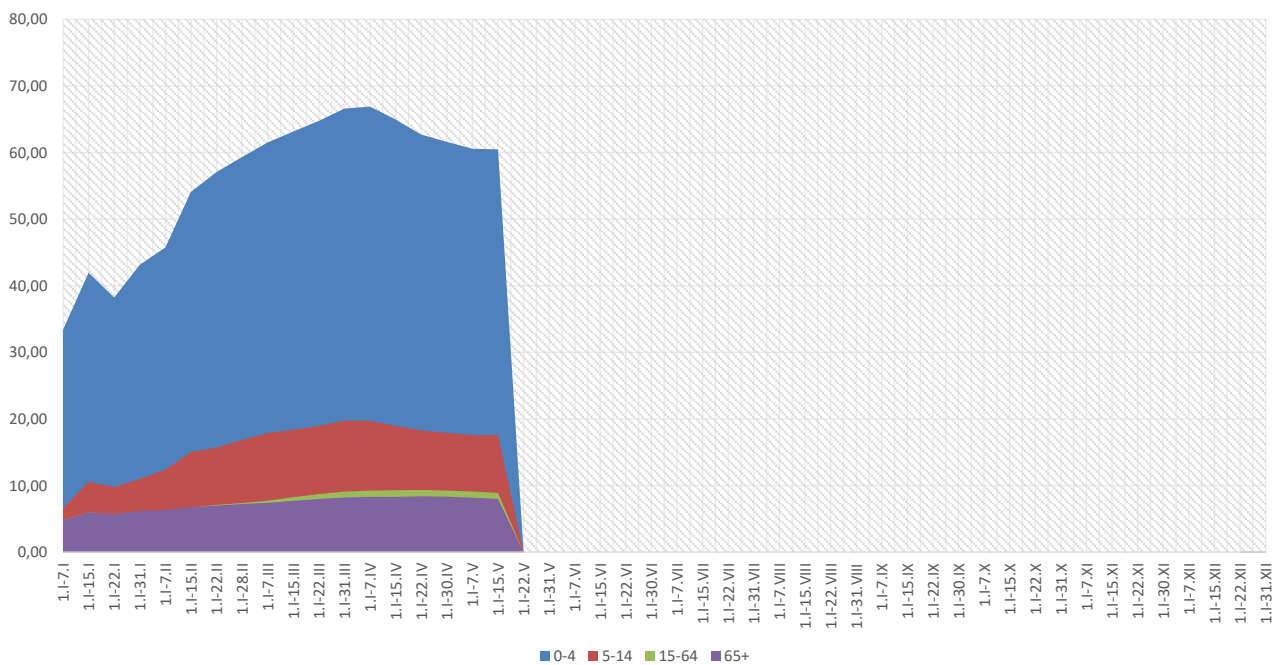

Objaśnienia:

1) Przeciętna dzienna zapadalność na 100 tys. ludności wg stanu w dniu 31 grudnia 2020 r.

Zachorowania i podejrzenia zachorowań na gripę w roku 2021 narastająco w porównaniu z poprzednimi latami

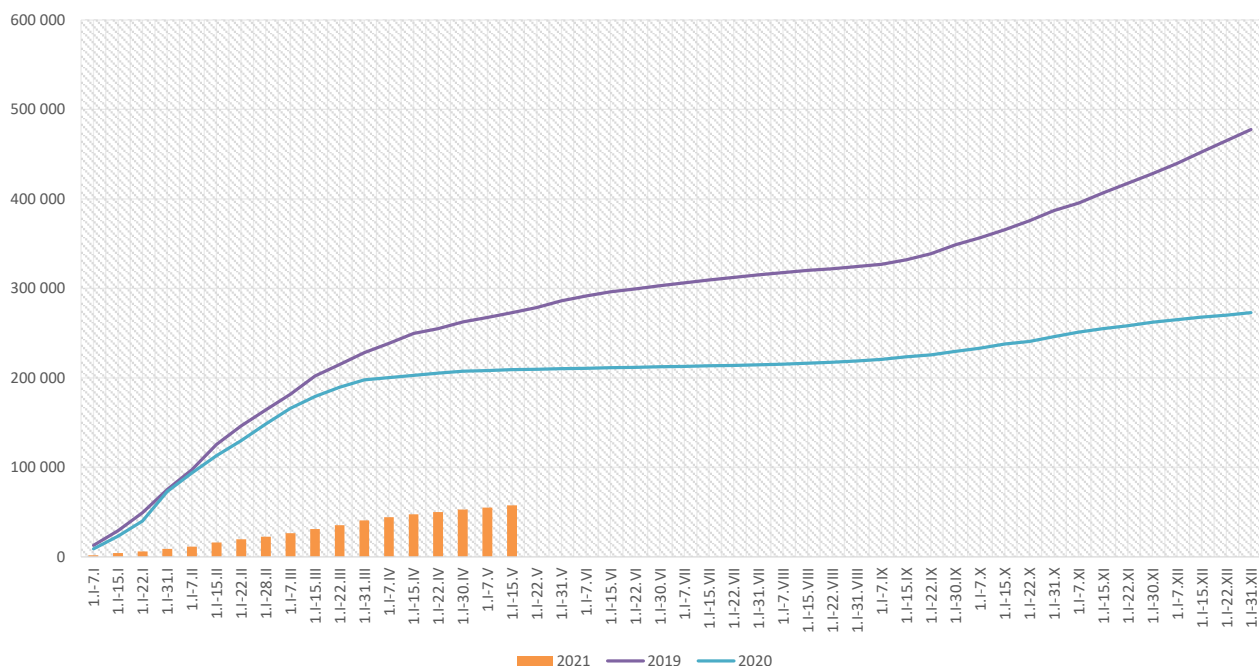

Skierowani do szpitala z powodu grypy lub podejrzenia grypy w okresie od 1 stycznia do 15 maja 2021 r. wg przyczyn i powiatów								
Powiat	Ogółem		Przyczyny skierowania do szpitala ¹⁾					
			objawy ze strony układu krążenia		objawy ze strony układu oddechowego		inne przyczyny	
	liczba	% ²⁾	liczba	% ³⁾	liczba	% ³⁾	liczba	% ³⁾
MAŁOPOLSKA	95	0,17%	1	1,1%	68	71,6%	26	27,4%
bocheński	32	0,43%	1	3,1%	31	96,9%		
brzeski								
chrzanowski								
dąbrowski	9	0,45%			2	22,2%	7	77,8%
gorlicki								
m. Kraków	13	0,17%			6	46,2%	7	53,8%
krakowski	8	0,30%			7	87,5%	1	12,5%
limanowski								
miechowski	2	0,04%					2	100,0%
myślenicki	5	0,13%			5	100,0%		
Nowy Sącz i nowosądecki								
nowotarski	2	0,20%			2	100,0%		
olkuski								
oświęcimski								
proszowicki	8	0,21%			5	62,5%	3	37,5%
suski	1	0,04%			1	100,0%		
Tarnów i tarnowski	2	0,03%					2	100,0%
wadowicki	5	0,54%			5	100,0%		
wielicki	8	0,23%			4	50,0%	4	50,0%
tatrzański								

Objaśnienia:

1) Jedna osoba może być wykazana w kilku rubrykach.

2) W stosunku do ogółu zgłoszonych zachorowań i podejrzeń zachorowań na gripę.

3) W stosunku do ogółu osób skierowanych do szpitala z powodu grypy lub podejrzenia grypy.

**Zgony z powodu grypy i podejrzeń grypy w okresie
od 1 stycznia do 15 maja 2021 r. wg wieku i powiatów**

Powiat	Ogółem	Wiek (ukończone lata)			
		0-4	5-14	15-64	65+
MAŁOPOLSKA	-	-	-	-	-
bocheński	-	-	-	-	-
brzeski	-	-	-	-	-
chrzanowski	-	-	-	-	-
dąbrowski	-	-	-	-	-
gorlicki	-	-	-	-	-
m. Kraków	-	-	-	-	-
krakowski	-	-	-	-	-
limanowski	-	-	-	-	-
miechowski	-	-	-	-	-
myślenicki	-	-	-	-	-
Nowy Sącz i nowosądecki	-	-	-	-	-
nowotarski	-	-	-	-	-
olkuski	-	-	-	-	-
oświęcimski	-	-	-	-	-
proszowicki	-	-	-	-	-
suski	-	-	-	-	-
Tarnów i tarnowski	-	-	-	-	-
wadowicki	-	-	-	-	-
wielicki	-	-	-	-	-
tatrzański	-	-	-	-	-

wykonał: Adrian Papis

Źródła danych:

Liczby zachorowań, podejrzeń zachorowań oraz zgonów: Dane z okresowych, zbiorczych „Meldunków o zachorowaniach i podejrzaniach zachorowań na grypę”, nadsyłanych do powiatowych stacji sanitarno-epidemiologicznych przez wszystkie jednostki ochrony zdrowia, do których zgłosili się chorzy, oraz dane ze zgłoszeń zgonów nadsyłanych do powiatowych i/lub wojewódzkich stacji sanitarno-epidemiologicznych przez lekarzy, przesyłane przez wojewódzkie stacje sanitarno-epidemiologiczne w formie zagregowanej do Zakładu Epidemiologii NIZP-PZH.

W "Meldunkach" - zgodnie z definicją grypy przyjętą na potrzeby nadzoru nad chorobami zakaźnymi w krajach Unii Europejskiej (Dz.U. L 262 z 27.9.2012) - wykazuje się grypę (rozpoznaną klinicznie i/lub laboratoryjnie) oraz wszystkie rozpoznane klinicznie zachorowania grypopodobne i ostre zakażenia dróg oddechowych spełniające kryteria definicji.