



POLSKI ZWIĄZEK MOTOROWY

Członek Międzynarodowych Federacji FIA, FIM, AIT, FICC, UEM

PZM Holding Sp. z o.o.

BIURO CERTYFIKOWANYCH RZECZOZNAWCÓW TECHNIKI SAMOCHODOWEJ,
RUCHU DROGOWEGO, MASZYN I URZADZEŃ

01-460 Warszawa, ul. Górczewska 228F; tel. 22 385 85 85, 22 385 85 61; fax 22 385 85 65; email: holding@pzm.pl

01077

OPINIA Nr: 974/09/2024

z dnia: 2024/09/26

Wykonawca opinii : Adam Żyszkowski RS 001508

Zleceniodawca: Centrum Edukacji Artystycznej NIP: 525-100-38-14

Adres: ul. M. Kopernika 36/40, 00-924 Warszawa

Właściciel: Centrum Edukacji Artystycznej

Adres: ul. M. Kopernika 36/40, 00-924 Warszawa

Zadanie: Określenie wartości rynkowej pojazdu

PODSTAWA OPINII

1. Badanie pojazdu przeprowadzone dnia 25.09.2024r. w 00-924 Warszawa ul. M. Koprnika 36/40.
2. Instrukcja Określenia Wartości Pojazdów Nr 1/2016 zatwierdzona w dniu 17 maja 2016 roku uchwałą Zarządu Głównego do stosowania w Stowarzyszeniu Rzeczoznawców Techniki Samochodowej i Ruchu Drogowego oraz w Komputerowym Systemie INFO-EKSPERT.

DANE IDENTYFIKACYJNE POJAZDU (*)

Dane: [O] IX-2024

Marka: VOLKSWAGEN

Model: Passat B7 2.0 TDI-CR MR`10 E5

Wersja: Comfortline BMT

Rodzaj pojazdu: Samochód osobowy

Rok produkcji: 2011

Nr rejestracyjny: WI 5510S

VIN: WVVZZZ3CZCP046408

Data pierwszej rejestracji	2012/06/19
Data ważności badania technicznego	2024/11/21
Wskazanie drogomierza	208949 km
Okres eksploatacji pojazdu (12/06/19-24/09/26)	147 mies.
Kolor powłoki lakierowej, (rodzaj lakieru)	czarny 2-warstwowy typu perła
Oznaczenie typu	3C
Dop. masa całkow.	2100 kg
Rodzaj nadwozia	sedan 4 drzwiowy
Jednostka napędowa	z zapłonem samoczynnym
Pojemność / Moc silnika	1968 ccm / 103kW (140KM)
Doładowanie	Turbosp. z chłodn. powietrza
Liczba cylindrów / Układ cylindrów / Liczba zaworów	4 / rzędowy / 16
Rodzaj skrzyni biegów	manualna
Rodzaj napędu	przedni (4x2)

WYPOSAŻENIE STANDARDOWE

L.p.	Nazwa elementu wyposażenia	L.p.	Nazwa elementu wyposażenia
1	ABS - system zapobiegający blokowaniu kół	25	Podłokietnik siedzeń tylnych
2	Blokada mechanizmu różnicowego EDS	26	Poduszka powietrzna kierowcy
3	Dywaniki	27	Poduszka powietrzna pasażera z możliwością odłączenia
4	Dźwignia zmiany biegów pokryta skórą	28	Poduszki powietrzne boczne przednie
5	Fotel kierowcy regulowany elektrycznie	29	Sygnalizacja zmęczenia kierowcy
6	Fotel kierowcy z regulacją odcinka lędźwiowego	30	System elektronicznej kontroli toru jazdy ESP

	elektryczną		
7	Fotel kierowcy z regulacją oparcia elektryczną	31	System p/poślizgowy MSR
8	Fotel pasażera z regulacją odcinka lędźwiowego	32	System p/poślizgowy przy przyspieszaniu ASR
9	Fotel pasażera z regulacją oparcia	33	System stabilizacji toru jazdy przyczepy TSA
10	Hamulec postojowy automatyczny	34	System Start/Stop
11	Immobilizer	35	System wspomagania nagłego hamowania
12	Kierownica pokryta skórą	36	Szyby przednie regulowane elektrycznie
13	Klimatyzacja automatyczna Climatronic 2 strefowa	37	Szyby tylne regulowane elektrycznie
14	Koło zapasowe z tarczą aluminiową	38	Światła do jazdy dziennej
15	Komputer pokładowy MFA Plus	39	Światła mijania włączane automatycznie
16	Kurtyny powietrzne boczne	40	Tarcze kół aluminiowe 16" opony 215/55
17	Listwy boczne ochronne chromowane	41	Wskaźnik poziomu płynu do spryskiwaczy
18	Lusterka zewnętrzne podgrzewane elektrycznie	42	Wspomaganie układu kierowniczego zmienne
19	Lusterka zewnętrzne regulowane elektrycznie	43	Wycieraczki z czujnikiem deszczu
20	Lusterka zewnętrzne w kolorze nadwozia	44	Wykończenie wnętrza "Iridium"
21	Lusterko wewnętrzne ściemniane automatycznie	45	Zamek centralny zdalnie sterowany
22	Lusterko zewnętrzne kierowcy ściemniane automatycznie	46	Zderzaki w kolorze nadwozia
23	Otwór na długie przedmioty w siedzeniu tylnym	47	Złącze "AUX"
24	Podłokietnik centralny przedni		

L.p. Nazwa pakietu / elementu pakietu wyposażenia standardowego

- 1 Audio System RCD 310
Głośniki 8 szt.
Radioodtwarzacz CD + MP3
- 2 Fotele przednie z regulacją wysokości
Fotel kierowcy z regulacją wysokości
Fotel pasażera z regulacją wysokości

WYPOSAŻENIE DODATKOWE

L.p.	Nazwa elementu wyposażenia	Wartość [PLN]
1	Autoalarm z zabezpieczeniem wnętrza i blokadą odholowania	236
2	Kierownica multifunkcyjna Sterowanie radiem w kierownicy Sterowanie komputerem pokładowym przy kierownicy	82
3	Lakier perłowy	299
4	Pakiet Nawigacja (dopłata) Światła p/mgielne przednie System kontroli ciśnienia w oponach Reflektory z doświetlaniem łuków Reflektory bi-ksenonowe Światła do jazdy dziennej LED System nawigacji satelitarnej RNS 510 System doświetlania zakrętów	1 418
5	Tarcze kół aluminiowe 17" Minneapolis, opony 235/45 (dopłata) Tarcze kół aluminiowe 17" Zabezpieczenie kół przed kradzieżą Opony 235/45 R17 samouszczelniające	391

OPIS ZAMONTOWANEGO W POJEŹDZIE OGUMIENIA

Koło	Marka, typ	Bieżnik [mm]	Zużycie [%]
Przednie lewe:	CONTINENTAL 235/45 R17 97Y XL PREMIUM CONTACT 6 TL FR	3,0	80
Przednie prawe:	CONTINENTAL 235/45 R17 97Y XL PREMIUM CONTACT 6 TL FR	3,0	80
Tylne lewe:	CONTINENTAL 235/45 R17 97Y XL PREMIUM CONTACT 6 TL FR	5,0	52
Tylne prawe:	CONTINENTAL 235/45 R17 97Y XL PREMIUM CONTACT 6 TL FR	5,0	52

STAN TECHNICZNY POJAZDU

Pojazd zidentyfikowano na podstawie nadanego numeru rejestracyjnego oraz numeru VIN.

PRZEDSTAWIONO:

- Dowód rejestracyjny seria DR/BAP numer 0802204 wydany przez Prezydenta m.st. Warszawy

Dzielnica Śródmieście 00-950 Warszawa ul. Nowogrodzka 43 dnia 22.02.2019r.

- Wg oświadczenia Przedstawiciela Zleceniodawcy - pojazd serwisowany w ASO Volkswagen, Zleceniodawca posiada historię serwisową pojazdu.

SILNIK:

- Wycieki płynów eksploatacyjnych.

UKŁAD JEZDNY:

- Elementy układu jezdny - liczne ogniska i rozległe ślady korozji.
- Amortyzator tylny prawy - ślady wycieków.
- Tarcza koła przedniego lewego - porysowana, otarta.
- Tarcza koła tylnego lewego - porysowana, ubytki powłoki lakierowej, ślady korozji
- Tarcza koła tylnego prawego - otarta, porysowana, ubytki powłoki lakierowej, ślady korozji
- Tarcza koła przedniego prawego - porysowana, ubytki powłoki lakierowej, ślady korozji.

NADWOZIE:

- Powłoka lakierowa zmatowiała, z licznymi mikrorysami.
- Pokrywa komory silnika - liczne punktowe ubytki powłoki lakierowej, ślady korozji. W części tylnej wgniecenie punktowe. Mata wygłuszająca porozrywana, z ubytkami materiału.
- Drzwi przednie lewe - powyżej klamki - wgniezione; ubytki powłoki lakierowej na krawędzi tylnej.
- Błotnik tylny lewy na przetłoczeniu łukowym - wgnieciony; w części przedniej - zarysowany.
- Pokrywa komory bagażnika - porysowana.
- Poszycie zderzaka tylnego - porysowane, liczne otarcia i głębokie zarysowania z ubytkami materiału.
- Błotnik tylny prawy na przetłoczeniu łukowym - wgnieciony.
- Drzwi tylne prawe - zarysowane.
- Lusterko zewnętrzne prawe - otarte.
- Poszycie zderzaka przedniego - porysowane, liczne punktowe ubytki powłoki lakierowej.
- Rama dachu po stronie prawej - wgniecenia.
- Lampy przednie zmatowiały.
- Szyba czołowa nieoryginalna.

OSPRZĘT I WYPOSAŻENIE POJAZDU:

- Fotel przedni lewy: pokrycie tapicerskie zabrudzone, zaplamione; pokrycia siedziska po stronie lewej przetarte.
- Fotel przedni prawy: pokrycie tapicerskie zabrudzone, zaplamione.
- Kanapa tylna: pokrycie tapicerskie zabrudzone, zaplamione.

Pojazd dodatkowo wyposażony w kpl. tarcz kół ze stopów lekkich R16 z ogumieniem zimowym 205/55R16 91H Good Year Ultragrip 9+, prod. 2019.

KOREKTY

WARTOŚĆ BAZOWA BRUTTO (160 mies.)	29 350 PLN
KOREKTA ZA WYPOSAŻENIE DODATKOWE	2 426 PLN
KOREKTA ZA PIERWSZĄ REJESTRACJĘ	1 748 PLN
KOREKTA ZA PRZEBIEG	2 006 PLN
KOREKTA ZA OGUMIENIE	- 385 PLN
KOREKTY RÓŻNE	- 15 817 PLN

W tym:	[%]	Wart. [PLN]
Stan utrzymania i dbałość o pojazd	-5,0	-1 776
Zadana szacunkowa korekta z tytułu wcześniejszych napraw	-5,0	-1 776
Korekta ze względu na serwisowanie pojazdu	2,5	888
Szczególny charakter eksploatacji	-10,0	-3 553
Tarcze kół ze stop. lekkich z ogum. zim.	2,8	1 000
Naprawa konieczna	-29,8	-10 600

KOMENTARZ

- Korekta pierwszej rejestracji - korekta automatyczna systemu.
- Korekta liczby właścicieli - korekta automatyczna systemu.
- Korekta aktualności badań technicznych - korekta automatyczna systemu.
- Korekta przebiegu - korekta automatyczna systemu.
- Korekta ogumienia - korekta automatyczna systemu.
- Korekta szczególny charakter eksploatacji - pojazd służbowy firmy.

Pozostałe korekty jak w opisie technicznym.

Wartość rynkowa brutto wyżej zidentyfikowanego pojazdu, określona na dzień wykonania opinii wynosi:

19300 PLN

(słownie: dziewiętnaście tysięcy trzysta złotych)

w tym VAT (23,0%) 3608,94 PLN

Wartości określono na podstawie:

- notowań wartości rynkowych systemu INFOEKSPERT IX-2024
- korekt mających wpływ na wartość pojazdu

1. Wydając niniejszy dokument Rzeczoznawca zastrzega, iż nie bierze odpowiedzialności za wady ukryte pojazdu i takie, których stwierdzenie wymaga zastosowanie dodatkowych specjalistycznych pomiarów lub warsztatowych badań stanowiskowych głównych zespołów, podzespołów i układów (w tym badań związanych z pomiarem geometrii układu zawieszenia lub pomiarem punktów bazowych karoserii po jej naprawie powypadkowej) o ile nie zostały one przez Zleceniodawcę zamówione.
2. Od niniejszej Oceny Zleceniodawcy przysługuje prawo odwołania się do Prezesa PZM Holding Sp. z o.o.

Warszawa dnia 26.09.2024



Adam Żyszkowski
Rzeczoznawca Samochodowy

KS 001508 nr składowy w Sądzie Rejonowym dla M. St. w Warszawie, Sąd Rejonowy dla M. St. w Warszawie
Certyfikat CCE PZM nr 651 z dnia 15.05.2014 r.

wycenę sporządził cert. rzeczoznawca
pieczęć i podpis

POLSKI ZWIĄZEK MOTOROWY
HOLDING Sp z o o
BIURO CERTYFIKOWANYCH
RZECZOZNAWCÓW SAMOCHODOWYCH
01-460 Warszawa, ul. Górczewska 228F
tel. 385-85-85 fax 383-85-65

.....
pieczęć PZM Holding Sp. z o.o.

DOKUMENTACJA FOTOGRAFICZNA

do opinii nr: 974/09/2024

z dnia: 2024/09/26

DANE IDENTYFIKACYJNE POJAZDU (*)

Dane: [O] IX-2024

Marka: VOLKSWAGEN
Model: Passat B7 2.0 TDI-CR MR`10 E5
Wersja: Comfortline BMT
Rodzaj pojazdu: Samochód osobowy

Rok produkcji: 2011

Nr rejestracyjny: WI 5510S

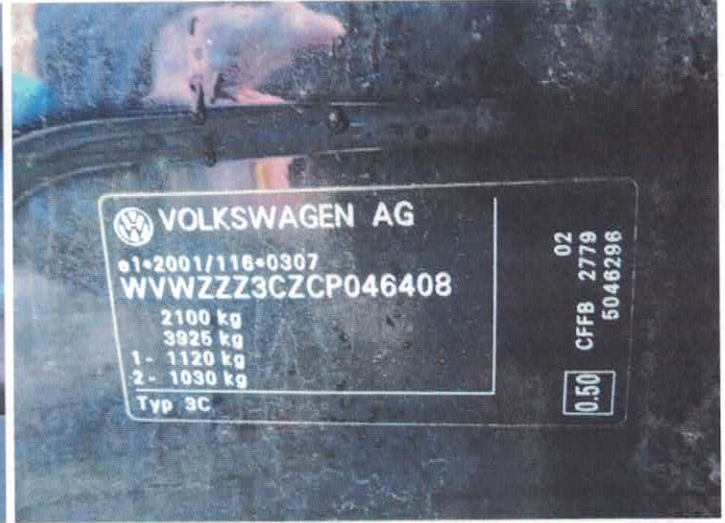



A handwritten signature in blue ink, located in the bottom right corner of the page.



A handwritten signature in blue ink, located in the bottom right corner of the page.

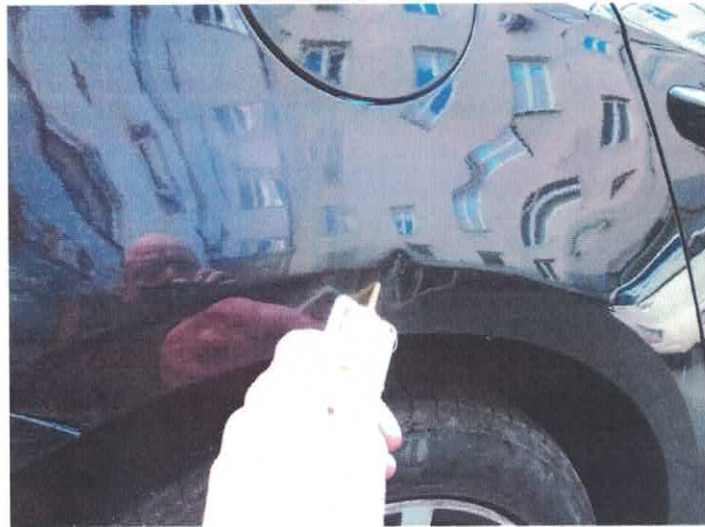

A handwritten signature in blue ink, located at the bottom right of the page.

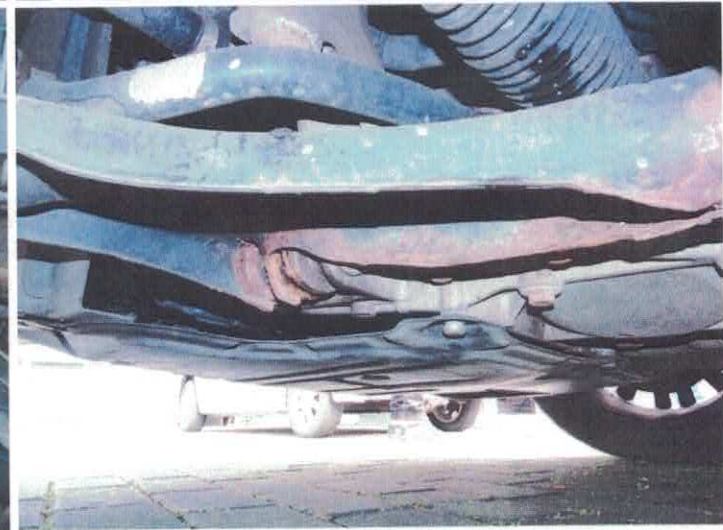

A handwritten signature in blue ink, consisting of stylized, cursive letters.

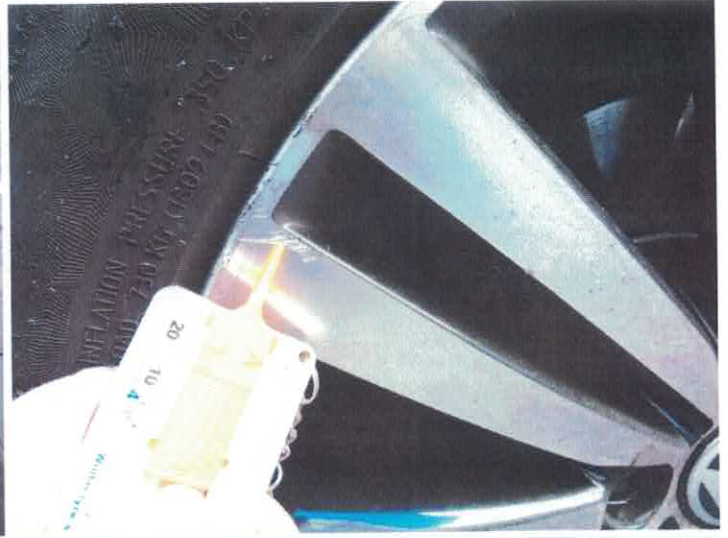
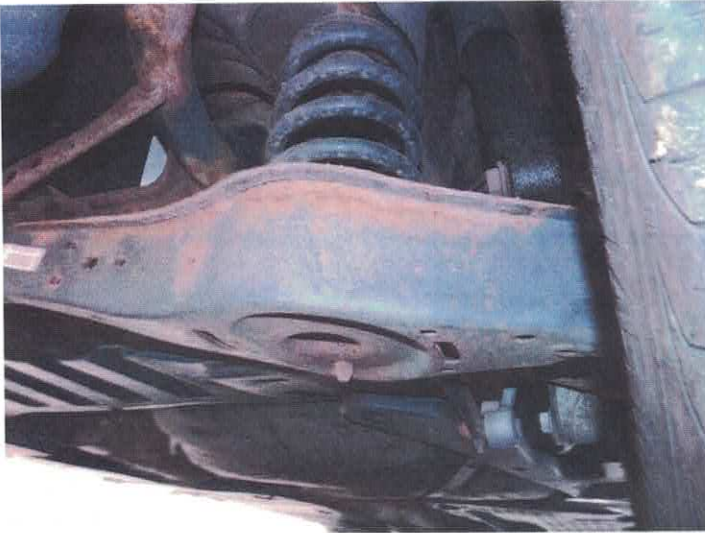

A handwritten signature in blue ink, located in the bottom right corner of the page.

Wykonawca opinii : Adam Żyszkowski RS 001508

Zleceniodawca: Centrum Edukacji Artystycznej NIP: 525-100-38-14

Adres: ul. M. Kopernika 36/40, 00-924 Warszawa

Właściciel: Centrum Edukacji Artystycznej

Adres: ul. M. Kopernika 36/40, 00-924 Warszawa

Zadanie: Określenie wartości rynkowej pojazdu

DANE IDENTYFIKACYJNE POJAZDU (*)

Dane: [O] IX-2024

Marka: VOLKSWAGEN

Rok produkcji: 2011

Model: Passat B7 2.0 TDI-CR MR`10 E5

Wersja: Comfortline BMT

Nr rejestracyjny: WI 5510S

Rodzaj pojazdu: Samochód osobowy

OPIS POWŁOKI LAKIEROWEJ

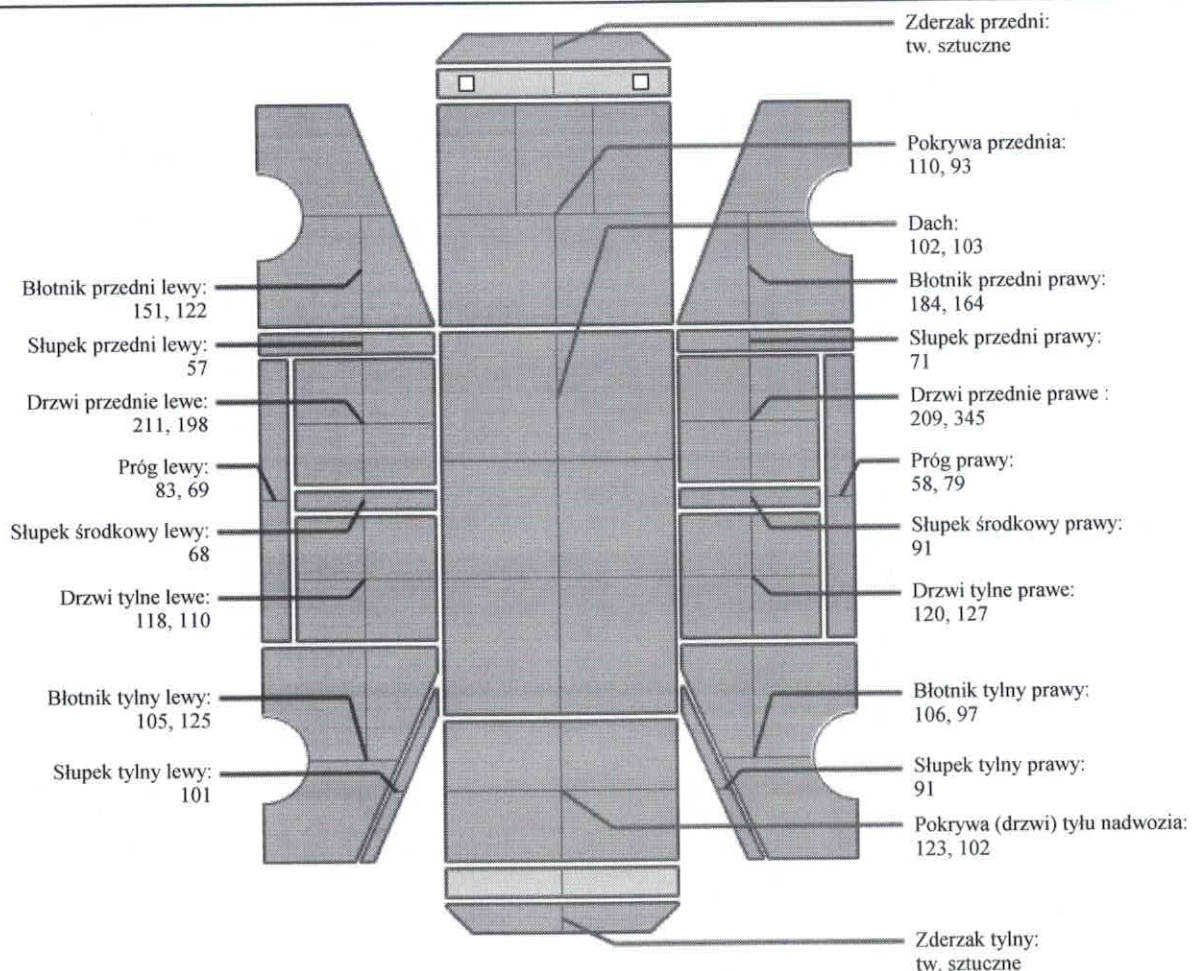

INFORMACJE DODATKOWE

Grubość powłoki lakierowej podana w mikrometrach [µm].

W wyniku badania grubości powłoki lakierowej na elementach poszyc nadwozia, za pomocą przyrządu SaluTron ComBi-D3, skalibrowanego bezpośrednio przed badaniem, stwierdzono ślady wcześniejszych napraw blacharsko-lakierniczych na: błotnik przedni lewy, drzwi przednie lewe, błotnik przedni prawy, drzwi przednie prawe.

ARKUSZ USTALENIA WARTOŚCI POJAZDU

do opinii nr: 974/09/2024

z dnia: 2024/09/26

Wykonawca opinii : Adam Żyszkowski RS 001508

Zleceniodawca: Centrum Edukacji Artystycznej NIP: 525-100-38-14

Adres: ul. M. Kopernika 36/40, 00-924 Warszawa

Właściciel: Centrum Edukacji Artystycznej

Adres: ul. M. Kopernika 36/40, 00-924 Warszawa

Zadanie: Określenie wartości rynkowej pojazdu

DANE IDENTYFIKACYJNE POJAZDU (*)

Dane: [O] IX-2024

Marka: VOLKSWAGEN

Rok produkcji: 2011

Model: Passat B7 2.0 TDI-CR MR`10 E5

Wersja: Comfortline BMT

Nr rejestracyjny: WI 5510S

Rodzaj pojazdu: Samochód osobowy

Wycena na podstawie pojazdu: VOLKSWAGEN Passat B7 2.0 TDI-CR MR`10 E5 Comfortline BMT sed

USTALENIE WARTOŚCI POJAZDU**KATALOG WARTOŚCI BAZOWYCH (BRUTTO):**

rok	mies.	wart. z katal. [PLN]	wart. zadana [PLN]
2014	05	36500	36500
2013	05	33900	33900
2012	05	31550	31550
2011	05	29350	29350
2010	05	27250	27250
WARTOŚĆ BAZOWA BRUTTO (160 mies.)			29 350 PLN

Normatywny okres eksploatacji	160 mies.
DATA PIERWSZEJ REJESTRACJI (rok/mies/dn)	2012/06/19
Rzeczywisty okres eksploatacji	147 mies.
KOREKTA ZA PIERWSZĄ REJESTRACJĘ	1 748 PLN <i>po korekcje:</i> 31 098 PLN

LISTA WYPOSAŻENIA:

Lista wyposażenia na podstawie informacji z bazy danych na okres: 2011.10-2011.12

WYPOSAŻENIE DODATKOWE:

L.p.	Nazwa elementu wyposażenia	wta	data zam.	wpa	[%]	Wsp.	Wart. [PLN]
1	Autoalarm z zabezpieczeniem wnętrza i blokadą odholowania	0,75			1,57	0,48	236
2	Kierownica multifunkcyjna Sterowanie radiem w kierownicy Sterowanie komputerem pokładowym przy kierownicy	1,00			0,85	0,31	82
3	Lakier perłowy	0,75			1,99	0,48	299
4	Pakiet Nawigacja (dopłata) Światła p/mgielne przednie System kontroli ciśnienia w oponach Reflektory z doświetlaniem łuków Reflektory bi-ksenonowe Światła do jazdy dziennej LED System nawigacji satelitarnej RNS 510 System doświetlania zakrętów	0,25			5,51	0,83	1 418
5	Tarcze kół aluminiowe 17" Minneapolis, opony 235/45 (dopłata) Tarcze kół aluminiowe 17" Zabezpieczenie kół przed kradzieżą Opony 235/45 R17 samouszczelniające	0,50			1,92	0,66	391
KOREKTA ZA WYPOSAŻENIE DODATKOWE							2 426 PLN

