

Opis Przedmiotu Zamówienia

Spis treści:

Załącznik nr 2.1 –	Planowany rozmiar prac;
Załącznik nr 2.2 –	Szczegółowy rozmiar prac według grup czynności, czynności i lokalizacji;
Załącznik nr 2.3.1 –	Charakterystyka leśnictwa w zakresie pozyskania drewna;
Załącznik nr 2.3.2 –	Układ sortymentowy pozyskania drewna w leśnictwie;
Załącznik nr 2.3.3 –	Zestawienie odległości i warunków zrywki drewna;
Załącznik nr 2.3.4 –	Zestawienie pozycji z dodatkowymi utrudnieniami w zakresie pozyskania i zrywki;
Załącznik nr 2.3.5 –	Zestawienie pozycji niedostępnych dla pozyskania maszynowego;
Załącznik nr 2.3.6 –	Informacja o optymalnej technologii pozyskania drewna (potencjał);
Załącznik nr 2.4.1 –	Informacja o charakterze pielęgnacji lasu (strefy dla wykaszania chwastów);
Załącznik nr 2.4.2 –	Zestawienie pozycji niedostępnych do odnowień wykonywanych przy pomocy sadzarki;
Załącznik nr 2.5 –	Zestawienie materiałów.

Planowany rozmiar prac

Pakiet: I/2024

Cięcia zupełne - rębne (rębnie I)

Lp.	Nr poz. w STWPL	Kod czynności do rozliczenia	Czynność - opis prac	Jedn. miary	Ilość
1	2	CWD-D	Całkowity wyrób drewna technologią dowolną	M3	8 973,00

Pozostałe cięcia rębne

Lp.	Nr poz. w STWPL	Kod czynności do rozliczenia	Czynność - opis prac	Jedn. miary	Ilość
2	2	CWD-D	Całkowity wyrób drewna technologią dowolną	M3	2 122,00

Trzebieże późne i cięcia sanitarne – selekcyjne

Lp.	Nr poz. w STWPL	Kod czynności do rozliczenia	Czynność - opis prac	Jedn. miary	Ilość
3	2	CWD-D	Całkowity wyrób drewna technologią dowolną	M3	9 263,00

Trzebieże wczesne i czyszczenia późne z pozyskaniem masy, cięcia przygodne w trzebieżach wczesny

Lp.	Nr poz. w STWPL	Kod czynności do rozliczenia	Czynność - opis prac	Jedn. miary	Ilość
4	2	CWD-D	Całkowity wyrób drewna technologią dowolną	M3	5 046,00

Cięcia przygodne i pozostałe

Lp.	Nr poz. w STWPL	Kod czynności do rozliczenia	Czynność - opis prac	Jedn. miary	Ilość
5	2	CWD-D	Całkowity wyrób drewna technologią dowolną	M3	1 798,00

Lp.	Nr poz. w STWPL	Kod czynności do rozliczenia	Czynność - opis prac	Jedn. miary	Ilość
6	21	WPOD-BN	Wycinanie podszytów i podrostów w cięciach rębnych z pozostawieniem na powierzchni, bez znoszenia i układania w stopy (teren równy lub falisty)	HA	30,41

7	52	WYK-TAL40	Zdarcie pokrywy na talerzach 40 cm x 40 cm	TSZT	0,60
8	67	KOP-ROW	Wykopy ziemne o różnych przekrojach	M3	198,00
9	99	SADZ 1R	Sadzenie 1-latek z odkrytym systemem korzeniowym	TSZT	357,75
10	100	SADZ WIEL	Sadzenie wielolatek z odkrytym systemem korzeniowym	TSZT	149,30
11	102	SADZ POP	Sadzenie jednolatek i wielolatek w poprawkach i uzupełnieniach	TSZT	3,60
12	103	SAD-BRYŁ	Sadzenie sadzonek z zakrytym systemem korzeniowym	TSZT	34,90
13	104	POP-BRYŁ	Sadzenie sadzonek z zakrytym systemem korzeniowym w poprawkach i uzupełnieniach	TSZT	13,90
14	107	SIEW-RCP	Siew ciągly, przerywany lub kupkowy	KMTR	15,66
15	111	DOW-SADZ	Dowóz sadzonek	TSZT	559,45
16	115	KOSZ UA	Wykaszenie chwastów w uprawach i usuwanie zbędnych nalotów - stopień trudności I i II	HA	39,22
17	116	KOSZ UB	Wykaszenie chwastów w uprawach i usuwanie zbędnych nalotów - stopień trudności III i IV	HA	17,00
18	120	CW-W	Czyszczenia wczesne	HA	38,13
19	124	CP-W	Czyszczenia późne	HA	202,56
20	139	PUŁ-RYJ	Wykładanie pułapek na ryjkowce - dołki chwytne, wałki itp.	SZT	75,00
21	142	SZUK-OWAD	Próbne poszukiwania owadów w ściółce	SZT	14,00
22	147	GRODZ-SN	Grodzenie upraw przed zwierzyną siatką	HM	91,75
23	151	WYK-SLUPL	Przygotowanie słupków liściastych	SZT	30,00
24	153	GRODZ-DEM	Demontaż (likwidacja) ogrodzeń	HM	9,48
25	154	K GRODZEŃ	Naprawa (konserwacja) ogrodzeń upraw leśnych	H	205,00
26	171	PPOŻ-PORZ	Porządkowanie terenów na pasach przeciwpożarowych	HA	16,74
27	173	ODN-PASP	Odchwaszczanie, odnawianie pasów przeciwpożarowych	KMTR	1,20
28	174	DOZ DOG	Prace wykonywane ręcznie przy dogaszaniu i dozorowaniu pożarzysk	H	15,00
29	388	ZB-NASDB	Zbiór nasion dęba	KG	1 000,00
30	396	GODZ RH8	Prace wykonywane ręcznie	H	1 608,00

31	397	GODZ PILA	Prace wykonywane ręcznie z użyciem pilarki	H	225,00
32	398	GODZ RU8	Prace godzinowe ręczne z urządzeniem	H	184,00
33	399	GODZNOC	Prace godzinowe w porze nocnej	H	6,00
34	400	GODZ RH23	Prace godzinowe wykonane ręcznie	H	70,00
35	403	GODZ MH8	Prace wykonywane innym sprzętem mechaniczny	H	328,00
36	404	GODZ MH23	Prace wykonywane innym sprzętem mechaniczny	H	29,00

Planowany rozmiar prac

Pakiet: II/2024

Cięcia zupełne - rębne (rębnie I)

Lp.	Nr poz. w STWPL	Kod czynności do rozliczenia	Czynność - opis prac	Jedn. miary	Ilość
1	2	CWD-D	Całkowity wyrób drewna technologią dowolną	M3	2 461,00

Pozostałe cięcia rębne

Lp.	Nr poz. w STWPL	Kod czynności do rozliczenia	Czynność - opis prac	Jedn. miary	Ilość
2	1	CWD-P	Całkowity wyrób drewna pilarką	M3	352,00
3	2	CWD-D	Całkowity wyrób drewna technologią dowolną	M3	2 886,00

Trzebieże późne i cięcia sanitarno – selekcyjne

Lp.	Nr poz. w STWPL	Kod czynności do rozliczenia	Czynność - opis prac	Jedn. miary	Ilość
4	1	CWD-P	Całkowity wyrób drewna pilarką	M3	1 428,00
5	2	CWD-D	Całkowity wyrób drewna technologią dowolną	M3	2 257,00

Trzebieże wczesne i czyszczenia późne z pozyskaniem masy, cięcia przygodne w trzebieżach wczesny

Lp.	Nr poz. w STWPL	Kod czynności do rozliczenia	Czynność - opis prac	Jedn. miary	Ilość
6	2	CWD-D	Całkowity wyrób drewna technologią dowolną	M3	2 051,00

Cięcia przygodne i pozostałe

Lp.	Nr poz. w STWPL	Kod czynności do rozliczenia	Czynność - opis prac	Jedn. miary	Ilość
7	2	CWD-D	Całkowity wyrób drewna technologią dowolną	M3	548,00

Lp.	Nr poz. w STWPL	Kod czynności do rozliczenia	Czynność - opis prac	Jedn. miary	Ilość
8	21	WPOD-BN	Wycinanie podszytów i podrostów w cięciach rębnych z pozostawieniem na powierzchni, bez znoszenia i układania w stopy (teren równy lub falisty)	HA	4,20
9	52	WYK-TAL40	Zdarcie pokrywy na talerzach 40 cm x 40 cm	TSZT	3,00
10	67	KOP-ROW	Wykopy ziemne o różnych przekrojach	M3	4,00
11	99	SADZ 1R	Sadzenie 1-latek z odkrytym systemem korzeniowym	TSZT	15,10
12	100	SADZ WIEL	Sadzenie wielolatek z odkrytym systemem korzeniowym	TSZT	38,30
13	102	SADZ POP	Sadzenie jednolatek i wielolatek w poprawkach i uzupełnieniach	TSZT	12,00
14	103	SAD-BRYŁ	Sadzenie sadzonek z zakrytym systemem korzeniowym	TSZT	39,30
15	104	POP-BRYŁ	Sadzenie sadzonek z zakrytym systemem korzeniowym w poprawkach i uzupełnieniach	TSZT	2,00
16	111	DOW-SADZ	Dowóz sadzonek	TSZT	106,70
17	115	KOSZ UA	Wykaszenie chwastów w uprawach i usuwanie zbędnych nalotów - stopień trudności I i II	HA	8,67
18	116	KOSZ UB	Wykaszenie chwastów w uprawach i usuwanie zbędnych nalotów - stopień trudności III i IV	HA	18,47
19	117	KOSZ UC	Wykaszenie chwastów w uprawach i usuwanie zbędnych nalotów - stopień trudności V i VI	HA	2,50
20	120	CW-W	Czyszczenia wczesne	HA	14,51
21	124	CP-W	Czyszczenia późne	HA	20,77
22	142	SZUK-OWAD	Próbne poszukiwania owadów w ściółce	SZT	5,00
23	147	GRODZ-SN	Grodzenie upraw przed zwierzyną siatką	HM	19,40
24	151	WYK-SLUPL	Przygotowanie słupków liściastych	SZT	10,00
25	153	GRODZ-DEM	Demontaż (likwidacja) ogrodzeń	HM	3,24
26	154	K GRODZEŃ	Naprawa (konserwacja) ogrodzeń upraw leśnych	H	120,00
27	171	PPOŻ-PORZ	Porządkowanie terenów na pasach przeciwpożarowych	HA	20,49
28	173	ODN-PASP	Odchwaszczanie, odnawianie pasów przeciwpożarowych	KMTR	2,50
29	174	DOZ DOG	Prace wykonywane ręcznie przy dogaszaniu i dozorowaniu pożarysk	H	5,00

30	396	GODZ RH8	Prace wykonywane ręcznie	H	306,00
31	397	GODZ PILA	Prace wykonywane ręcznie z użyciem pilarki	H	66,00
32	398	GODZ RU8	Prace godzinowe ręczne z urządzeniem	H	3,00
33	399	GODZNOC	Prace godzinowe w porze nocnej	H	2,00
34	400	GODZ RH23	Prace godzinowe wykonane ręcznie	H	8,00
35	403	GODZ MH8	Prace wykonywane innym sprzętem mechaniczny	H	74,00
36	404	GODZ MH23	Prace wykonywane innym sprzętem mechaniczny	H	3,00

Planowany rozmiar prac

Pakiet: III/2024

Cięcia zupełne - rębne (rębnie I)

Lp.	Nr poz. w STWPL	Kod czynności do rozliczenia	Czynność - opis prac	Jedn. miary	Ilość
1	2	CWD-D	Całkowity wyrób drewna technologią dowolną	M3	4 641,00

Pozostałe cięcia rębne

Lp.	Nr poz. w STWPL	Kod czynności do rozliczenia	Czynność - opis prac	Jedn. miary	Ilość
2	1	CWD-P	Całkowity wyrób drewna pilarką	M3	241,00
3	2	CWD-D	Całkowity wyrób drewna technologią dowolną	M3	2 850,00

Trzebieże późne i cięcia sanitarno – selekcyjne

Lp.	Nr poz. w STWPL	Kod czynności do rozliczenia	Czynność - opis prac	Jedn. miary	Ilość
4	2	CWD-D	Całkowity wyrób drewna technologią dowolną	M3	3 356,00

Trzebieże wczesne i czyszczenia późne z pozyskaniem masy, cięcia przygodne w trzebieżach wczesny

Lp.	Nr poz. w STWPL	Kod czynności do rozliczenia	Czynność - opis prac	Jedn. miary	Ilość
5	2	CWD-D	Całkowity wyrób drewna technologią dowolną	M3	2 853,00

Cięcia przygodne i pozostałe

Lp.	Nr poz. w STWPL	Kod czynności do rozliczenia	Czynność - opis prac	Jedn. miary	Ilość
6	2	CWD-D	Całkowity wyrób drewna technologią dowolną	M3	1 205,00

Lp.	Nr poz. w STWPL	Kod czynności do rozliczenia	Czynność - opis prac	Jedn. miary	Ilość
-----	-----------------	------------------------------	----------------------	-------------	-------

7	52	WYK-TAL40	Zdarcie pokrywy na talerzach 40 cm x 40 cm	TSZT	1,95
8	67	KOP-ROW	Wykopy ziemne o różnych przekrojach	M3	605,00
9	99	SADZ 1R	Sadzenie 1-latek z odkrytym systemem korzeniowym	TSZT	126,80
10	100	SADZ WIEL	Sadzenie wielolatek z odkrytym systemem korzeniowym	TSZT	47,30
11	102	SADZ POP	Sadzenie jednolatek i wielolatek w poprawkach i uzupełnieniach	TSZT	1,95
12	103	SAD-BRYŁ	Sadzenie sadzonek z zakrytym systemem korzeniowym	TSZT	66,30
13	104	POP-BRYŁ	Sadzenie sadzonek z zakrytym systemem korzeniowym w poprawkach i uzupełnieniach	TSZT	1,90
14	111	DOW-SADZ	Dowóz sadzonek	TSZT	244,25
15	115	KOSZ UA	Wykaszenie chwastów w uprawach i usuwanie zbędnych nalotów - stopień trudności I i II	HA	3,47
16	116	KOSZ UB	Wykaszenie chwastów w uprawach i usuwanie zbędnych nalotów - stopień trudności III i IV	HA	19,98
17	120	CW-W	Czyszczenia wczesne	HA	16,64
18	124	CP-W	Czyszczenia późne	HA	23,85
19	142	SZUK-OWAD	Próbne poszukiwania owadów w ściółce	SZT	13,00
20	147	GRODZ-SN	Grodzenie upraw przed zwierzyną siatką	HM	28,80
21	151	WYK-SLUPL	Przygotowanie słupków liściastych	SZT	20,00
22	153	GRODZ-DEM	Demontaż (likwidacja) ogrodzeń	HM	6,89
23	154	K GRODZEŃ	Naprawa (konserwacja) ogrodzeń upraw leśnych	H	130,00
24	164	NAPR-BUD	Naprawa starych budek lęgowych i schronów dla nietoperzy	SZT	35,00
25	165	CZYSZ-BUD	Czyszczenie budek lęgowych i schronów dla nietoperzy	SZT	84,00
26	171	PPOŻ-PORZ	Porządkowanie terenów na pasach przeciwpożarowych	HA	1,21
27	173	ODN-PASP	Odchwaszczanie, odnawianie pasów przeciwpożarowych	KMTR	0,60
28	174	DOZ DOG	Prace wykonywane ręcznie przy dogaszaniu i dozorowaniu pożarzysk	H	10,00
29	367	N-ZSGDNSO	Zbiór szyszek z gospodarczych drzewostanów nasiennych sosnowych	KG	1 200,00
30	388	ZB-NASDB	Zbiór nasion dęba	KG	1 000,00

31	396	GODZ RH8	Prace wykonywane ręcznie	H	667,00
32	397	GODZ PILA	Prace wykonywane ręcznie z użyciem pilarki	H	80,00
33	398	GODZ RU8	Prace godzinowe ręczne z urządzeniem	H	24,00
34	399	GODZNOC	Prace godzinowe w porze nocnej	H	4,00
35	400	GODZ RH23	Prace godzinowe wykonane ręcznie	H	18,00
36	403	GODZ MH8	Prace wykonywane innym sprzętem mechaniczny	H	202,00
37	404	GODZ MH23	Prace wykonywane innym sprzętem mechaniczny	H	8,00

Planowany rozmiar prac

Pakiet: IV/2024

Cięcia zupełne - rębne (rębnie I)

Lp.	Nr poz. w STWPL	Kod czynności do rozliczenia	Czynność - opis prac	Jedn. miary	Ilość
1	2	CWD-D	Całkowity wyrób drewna technologią dowolną	M3	23 444,00

Pozostałe cięcia rębne

Lp.	Nr poz. w STWPL	Kod czynności do rozliczenia	Czynność - opis prac	Jedn. miary	Ilość
2	2	CWD-D	Całkowity wyrób drewna technologią dowolną	M3	1 727,00

Trzebieże późne i cięcia sanitarne – selekcyjne

Lp.	Nr poz. w STWPL	Kod czynności do rozliczenia	Czynność - opis prac	Jedn. miary	Ilość
3	2	CWD-D	Całkowity wyrób drewna technologią dowolną	M3	15 197,00

Trzebieże wczesne i czyszczenia późne z pozyskaniem masy, cięcia przygodne w trzebieżach wczesny

Lp.	Nr poz. w STWPL	Kod czynności do rozliczenia	Czynność - opis prac	Jedn. miary	Ilość
4	2	CWD-D	Całkowity wyrób drewna technologią dowolną	M3	8 182,00

Cięcia przygodne i pozostałe

Lp.	Nr poz. w STWPL	Kod czynności do rozliczenia	Czynność - opis prac	Jedn. miary	Ilość
5	2	CWD-D	Całkowity wyrób drewna technologią dowolną	M3	1 931,00

Lp.	Nr poz. w STWPL	Kod czynności do rozliczenia	Czynność - opis prac	Jedn. miary	Ilość
6	21	WPOD-BN	Wycinanie podszytów i podrostów w cięciach rębnych z pozostawieniem na powierzchni, bez znoszenia i układania w stopy (teren równy lub falisty)	HA	0,50

7	51	WYK-TAL30	Zdarcie pokrywy na talerzach 30 cm x 30 cm	TSZT	10,65
8	52	WYK-TAL40	Zdarcie pokrywy na talerzach 40 cm x 40 cm	TSZT	1,40
9	67	KOP-ROW	Wykopy ziemne o różnych przekrojach	M3	705,00
10	99	SADZ 1R	Sadzenie 1-latek z odkrytym systemem korzeniowym	TSZT	489,60
11	100	SADZ WIEL	Sadzenie wielolatek z odkrytym systemem korzeniowym	TSZT	95,35
12	102	SADZ POP	Sadzenie jednolatek i wielolatek w poprawkach i uzupełnieniach	TSZT	15,70
13	103	SAD-BRYŁ	Sadzenie sadzonek z zakrytym systemem korzeniowym	TSZT	43,20
14	104	POP-BRYŁ	Sadzenie sadzonek z zakrytym systemem korzeniowym w poprawkach i uzupełnieniach	TSZT	12,70
15	107	SIEW-RCP	Siew ciągły, przerywany lub kupkowy	KMTR	70,35
16	111	DOW-SADZ	Dowóz sadzonek	TSZT	656,35
17	115	KOSZ UA	Wykaszenie chwastów w uprawach i usuwanie zbędnych nalotów - stopień trudności I i II	HA	67,76
18	116	KOSZ UB	Wykaszenie chwastów w uprawach i usuwanie zbędnych nalotów - stopień trudności III i IV	HA	13,67
19	120	CW-W	Czyszczenia wczesne	HA	50,05
20	124	CP-W	Czyszczenia późne	HA	66,38
21	139	PUL-RYJ	Wykładanie pułapek na ryjkowce - dołki chwytne, wałki itp.	SZT	51,00
22	142	SZUK-OWAD	Próbne poszukiwania owadów w ściółce	SZT	72,00
23	147	GRODZ-SN	Grodzenie upraw przed zwierzyną siatką	HM	63,75
24	151	WYK-SLUPL	Przygotowanie słupków liściastych	SZT	50,00
25	153	GRODZ-DEM	Demontaż (likwidacja) ogrodzeń	HM	10,11
26	154	K GRODZEŃ	Naprawa (konserwacja) ogrodzeń upraw leśnych	H	530,00
27	164	NAPR-BUD	Naprawa starych budek lęgowych i schronów dla nietoperzy	SZT	250,00
28	165	CZYSZ-BUD	Czyszczenie budek lęgowych i schronów dla nietoperzy	SZT	656,00
29	168	US PDRZ U	Usuwanie na uprawach drzewek porażonych	HA	4,25
30	171	PPOŻ-PORZ	Porządkowanie terenów na pasach przeciwpożarowych	HA	14,59

31	173	ODN-PASP	Odchwaszczanie, odnawianie pasów przeciwpożarowych	KMTR	3,33
32	174	DOZ DOG	Prace wykonywane ręcznie przy dogaszaniu i dozorowaniu pożarzysk	H	30,00
33	175	ŁR-ORKA	Głęboka orka	HA	14,49
34	177	ŁR-AGRE	Agregatowanie	HA	4,82
35	178	ŁR-KULT	Kultywatorowanie	HA	5,00
36	179	ŁR-BRON	Bronowanie	HA	29,67
37	180	ŁR-TAL	Talerzowanie	HA	4,82
38	181	ŁR-REDL	Redlenie	HA	3,97
39	183	ŁR-WAŁOW	Wałowanie	HA	4,82
40	186	ŁR-NAWM	Wysiew nawozów sztucznych	HA	19,67
41	187	ŁR-WAPN	Wapnowanie	HA	10,00
42	190	ŁR-WYSNAS	Wysiew nasion siewnikiem zbożowym	HA	10,52
43	192	ŁR-SADZT	Sadzenie bulw topinamburu lub ziemniaków	HA	3,97
44	198	ŁR-WYKŁW	Koszenie trawy z wywozem z łąki	HA	65,00
45	396	GODZ RH8	Prace wykonywane ręcznie	H	4 850,80
46	397	GODZ PILA	Prace wykonywane ręcznie z użyciem pilarki	H	200,00
47	398	GODZ RU8	Prace godzinowe ręczne z urządzeniem	H	342,00
48	399	GODZNOC	Prace godzinowe w porze nocnej	H	16,00
49	400	GODZ RH23	Prace godzinowe wykonane ręcznie	H	1 036,00
50	403	GODZ MH8	Prace wykonywane innym sprzętem mechaniczny	H	817,00
51	404	GODZ MH23	Prace wykonywane innym sprzętem mechaniczny	H	229,00
52	415	DYŻ-PADR	Dyżurowanie w punkcie alarmowo - dyspozycyjnym (Dyżur w punkcie alarm.-dysp.) - ryczałt	MIES	8,00
53	700	GODZ SH23	Prace godzinowe samochodowe	H	48,00
54	701	GODZ RU23	Prace godzinowe ręczne z urządzeniem mechanicznym	H	115,00
55	702	Ł-NAG-POL	Osoba do naganki z transportem	OSOB	120,00

56	703	Ł-POM-POL	Osoba do pomocy organizacji polowania zbiorowego	OSOB	10,00
57	704	Ł-POJ-POL	Pojazd do transportu myśliwych	SZT	30,00
58	705	Ł-KAR-POL	Pojazd do przewozu pozyskanej zwierzyny	SZT	12,00
59	706	Ł-PSY-POL	Pies do naganki z transportem	SZT	44,00
60	707	Ł-TREBACZ	Trębacz sygnałów myśliwskich	OSOB	10,00
61	708	Ł-PODPRM	Podprowadzanie myśliwych	DN	20,00
62	709	PREP-JEL	Preparacja poroża byka jelenia	SZT	35,00
63	710	PREP-ORĘŻ	Preparacja oręży dzika	SZT	5,00
64	711	PREP-ROG	Preparacja parostków rogacza	SZT	12,00
65	714	PREP-DRAP	Preparacja czaszek drapieźników	SZT	2,00

Planowany rozmiar prac

Pakiet: V/2024

Cięcia zupełne - rębne (rębnie I)

Lp.	Nr poz. w STWPL	Kod czynności do rozliczenia	Czynność - opis prac	Jedn. miary	Ilość
1	2	CWD-D	Całkowity wyrób drewna technologią dowolną	M3	5 451,00

Pozostałe cięcia rębne

Lp.	Nr poz. w STWPL	Kod czynności do rozliczenia	Czynność - opis prac	Jedn. miary	Ilość
2	1	CWD-P	Całkowity wyrób drewna pilarką	M3	798,00
3	2	CWD-D	Całkowity wyrób drewna technologią dowolną	M3	125,00

Trzebieże późne i cięcia sanitarno – selekcyjne

Lp.	Nr poz. w STWPL	Kod czynności do rozliczenia	Czynność - opis prac	Jedn. miary	Ilość
4	2	CWD-D	Całkowity wyrób drewna technologią dowolną	M3	6 386,00

Trzebieże wczesne i czyszczenia późne z pozyskaniem masy, cięcia przygodne w trzebieżach wczesny

Lp.	Nr poz. w STWPL	Kod czynności do rozliczenia	Czynność - opis prac	Jedn. miary	Ilość
5	2	CWD-D	Całkowity wyrób drewna technologią dowolną	M3	2 665,00

Cięcia przygodne i pozostałe

Lp.	Nr poz. w STWPL	Kod czynności do rozliczenia	Czynność - opis prac	Jedn. miary	Ilość
6	2	CWD-D	Całkowity wyrób drewna technologią dowolną	M3	624,00

Lp.	Nr poz. w STWPL	Kod czynności do rozliczenia	Czynność - opis prac	Jedn. miary	Ilość
-----	-----------------	------------------------------	----------------------	-------------	-------

7	52	WYK-TAL40	Zdarcie pokrywy na talerzach 40 cm x 40 cm	TSZT	3,50
8	99	SADZ 1R	Sadzenie 1-latek z odkrytym systemem korzeniowym	TSZT	227,70
9	100	SADZ WIEL	Sadzenie wielolatek z odkrytym systemem korzeniowym	TSZT	58,30
10	102	SADZ POP	Sadzenie jednolatek i wielolatek w poprawkach i uzupełnieniach	TSZT	5,10
11	103	SAD-BRYŁ	Sadzenie sadzonek z zakrytym systemem korzeniowym	TSZT	2,90
12	104	POP-BRYŁ	Sadzenie sadzonek z zakrytym systemem korzeniowym w poprawkach i uzupełnieniach	TSZT	2,40
13	107	SIEW-RCP	Siew ciągły, przerywany lub kupkowy	KMTR	2,67
14	111	DOW-SADZ	Dowóz sadzonek	TSZT	296,40
15	115	KOSZ UA	Wykaszenie chwastów w uprawach i usuwanie zbędnych nalotów - stopień trudności I i II	HA	30,37
16	116	KOSZ UB	Wykaszenie chwastów w uprawach i usuwanie zbędnych nalotów - stopień trudności III i IV	HA	3,24
17	120	CW-W	Czyszczenia wczesne	HA	9,90
18	124	CP-W	Czyszczenia późne	HA	29,19
19	142	SZUK-OWAD	Próbne poszukiwania owadów w ściółce	SZT	12,00
20	147	GRODZ-SN	Grodzenie upraw przed zwierzyną siatką	HM	50,15
21	151	WYK-SLUPL	Przygotowanie słupków liściastych	SZT	20,00
22	153	GRODZ-DEM	Demontaż (likwidacja) ogrodzeń	HM	7,85
23	154	K GRODZEŃ	Naprawa (konserwacja) ogrodzeń upraw leśnych	H	225,00
24	164	NAPR-BUD	Naprawa starych budek lęgowych i schronów dla nietoperzy	SZT	55,00
25	165	CZYSZ-BUD	Czyszczenie budek lęgowych i schronów dla nietoperzy	SZT	143,00
26	173	ODN-PASP	Odchwaszczanie, odnawianie pasów przeciwpożarowych	KMTR	0,58
27	174	DOZ DOG	Prace wykonywane ręcznie przy dogaszaniu i dozorowaniu pożarysk	H	10,00
28	388	ZB-NASDB	Zbiór nasion dęba	KG	500,00
29	396	GODZ RH8	Prace wykonywane ręcznie	H	932,00
30	397	GODZ PILA	Prace wykonywane ręcznie z użyciem pilarki	H	80,00

31	398	GODZ RU8	Prace godzinowe ręczne z urządzeniem	H	29,00
32	399	GODZNOC	Prace godzinowe w porze nocnej	H	4,00
33	400	GODZ RH23	Prace godzinowe wykonane ręcznie	H	58,00
34	403	GODZ MH8	Prace wykonywane innym sprzętem mechaniczny	H	194,00
35	404	GODZ MH23	Prace wykonywane innym sprzętem mechaniczny	H	43,00

Planowany rozmiar prac

Pakiet: VI/2024

Lp.	Nr poz. w STWPL	Kod czynności do rozliczenia	Czynność - opis prac	Jedn. miary	Ilość
1	14	ROZDR-PP	Rozdrabnianie pozostałości drzewnych na całej powierzchni bez mieszania z glebą	HA	136,56
2	15	ROZDR-PDR	Rozdrabnianie pozostałości drzewnych na całej powierzchni bez mieszania z glebą na powierzchniach z wyrobioną drobnicą	HA	3,76
3	17	ROZME-DRZ	Mechaniczne rozdrabnianie stojących drzewek na pożarzyskach i przepadłych uprawach	HA	1,00
4	26	OPR-UC	Opryskiwanie upraw opryskiwaczem - ciągnikowym	HA	0,50
5	68	WYK-PASCZ	Wyorywanie bruzd pługiem leśnym na powierzchni pow. 0,50 ha	KMTR	79,14
6	73	WYK-POGCZ	Wyorywanie bruzd pługiem leśnym z pogłębiaczem na powierzchni pow. 0,5 ha	KMTR	43,29
7	74	WYK-P5GCP	Wyorywanie bruzd pługiem leśnym z pogłębiaczem na pow. do 0,5 ha (np. gniazda)	KMTR	2,05
8	80	WYK WAŁK	Przygotowanie gleby pługofrezarką	KMTR	255,33
9	403	GODZ MH8	Prace wykonywane innym sprzętem mechaniczny	H	7,00
10	406	WYK-WAŁB	Wykonanie bruzd z jednoczesnym naoraniem wałka w bruzdzie	KMTR	155,71

Załącznik nr 2.2. do SWZ

Rozmiar prac według grup czynności, czynności i lokalizacji

Pakiet: I/2024

Dział	Grupa czynn.	Leśnictwo/Szkółka/ nwentarz	Adres	Kod czynności	Nazwa czynności	Stopień trudności	J.M.	Ilość	
	AGROT	Kalina	02-16-1-01-17 -d -00	WPOD>6BN	Wyc.b.u.pow 60%pokr.podsz. niz	----	HA	1,80	
		Kalina	02-16-1-01-31 -h -00	WPOD>6BN	Wyc.b.u.pow 60%pokr.podsz. niz	----	HA	3,15	
		Kalina	02-16-1-01-38 -g -00	WPOD-6BN	Wyc.b.u.31-60%pokr.podsz. niz	----	HA	1,50	
		Kalina	02-16-1-01-39 -p -00	WPOD-6BN	Wyc.b.u.31-60%pokr.podsz. niz	----	HA	2,00	
		Kalina	02-16-1-01-40 -l -00	WPOD-3BN	Wyc.b.u.10-30%pokr.podsz. niz	----	HA	0,75	
		Kalina	02-16-1-01-43 -a -00	WPOD-3BN	Wyc.b.u.10-30%pokr.podsz. niz	----	HA	1,05	
		Boronów	02-16-1-02-116A -c -01	WPOD-6BN	Wyc.b.u.31-60%pokr.podsz. niz	----	HA	1,85	
		Boronów	02-16-1-02-116 -f -00	WPOD-6BN	Wyc.b.u.31-60%pokr.podsz. niz	----	HA	1,95	
		Boronów	02-16-1-02-117 -h -00	WPOD-6BN	Wyc.b.u.31-60%pokr.podsz. niz	----	HA	3,53	
		Boronów	02-16-1-02-119 -c -00	WPOD-6BN	Wyc.b.u.31-60%pokr.podsz. niz	----	HA	2,85	
		Boronów	02-16-1-02-157 -h -00	WPOD-6BN	Wyc.b.u.31-60%pokr.podsz. niz	----	HA	1,20	
		Boronów	02-16-1-02-75 -d -00	WPOD-6BN	Wyc.b.u.31-60%pokr.podsz. niz	----	HA	0,75	
		Boronów	02-16-1-02-75 -f -00	WPOD-6BN	Wyc.b.u.31-60%pokr.podsz. niz	----	HA	2,62	
		Boronów	02-16-1-02-83 -a -00	WPOD-6BN	Wyc.b.u.31-60%pokr.podsz. niz	----	HA	1,90	
		Boronów	02-16-1-02-83 -b -00	WPOD-6BN	Wyc.b.u.31-60%pokr.podsz. niz	----	HA	1,87	
		Boronów	02-16-1-02-84 -h -00	WPOD-6BN	Wyc.b.u.31-60%pokr.podsz. niz	----	HA	1,64	
			Kalina	02-16-1-01-10 -h -00	CP>05D<40	CP-nach <40%, II Gr.gat, 6-30%	1	HA	1,80
			Kalina	02-16-1-01-17 -g -00	CP>05D<40	CP-nach <40%, II Gr.gat, 6-30%	1	HA	1,07
			Kalina	02-16-1-01-17 -g -00	CZ>05S<40	CZ-nach <40%, I Gr.gat, 6-30%	1	HA	4,17
			Kalina	02-16-1-01-18 -d -00	CZ>05S<40	CZ-nach <40%, I Gr.gat, 6-30%	1	HA	1,08
			Kalina	02-16-1-01-18 -k -00	CZ>05S<40	CZ-nach <40%, I Gr.gat, 6-30%	1	HA	2,52
			Kalina	02-16-1-01-19 -f -00	CP>05D<40	CP-nach <40%, II Gr.gat, 6-30%	1	HA	0,78
			Kalina	02-16-1-01-19 -f -00	CZ>05S<40	CZ-nach <40%, I Gr.gat, 6-30%	1	HA	3,10
			Kalina	02-16-1-01-30 -a -00	CP>05D<40	CP-nach <40%, II Gr.gat, 6-30%	1	HA	0,77
			Kalina	02-16-1-01-30 -a -00	CZ>05S<40	CZ-nach <40%, I Gr.gat, 6-30%	1	HA	1,15
			Kalina	02-16-1-01-30 -b -00	CP>05D<40	CP-nach <40%, II Gr.gat, 6-30%	1	HA	0,80
			Kalina	02-16-1-01-34 -c -00	CP>05D<40	CP-nach <40%, II Gr.gat, 6-30%	1	HA	0,04
			Kalina	02-16-1-01-34 -c -00	CZ>05S<40	CZ-nach <40%, I Gr.gat, 6-30%	1	HA	0,35
			Kalina	02-16-1-01-41 -a -00	CZ>05S<40	CZ-nach <40%, I Gr.gat, 6-30%	1	HA	2,30
			Kalina	02-16-1-01-49 -d -00	CP>05D<40	CP-nach <40%, II Gr.gat, 6-30%	1	HA	0,99
			Kalina	02-16-1-01-49 -d -00	CZ>05S<40	CZ-nach <40%, I Gr.gat, 6-30%	1	HA	0,99
			Kalina	02-16-1-01-57 -h -00	CZ>05S<40	CZ-nach <40%, I Gr.gat, 6-30%	1	HA	2,09
			Kalina	02-16-1-01-58 -h -00	CZ>05S<40	CZ-nach <40%, I Gr.gat, 6-30%	1	HA	2,31
Kalina	02-16-1-01-9 -d -00	CP<05D<40	CP-nach <40%, II Gr.gat, < 5%	1	HA	0,23			
Kalina	02-16-1-01-9 -d -00	CZ>05S<40	CZ-nach <40%, I Gr.gat, 6-30%	1	HA	1,94			
Boronów	02-16-1-02-160 -a -00	CP>30D<40	CP-nach <40%, II Gr.gat,31-50%	3	HA	1,05			
Boronów	02-16-1-02-160 -a -00	CZ>05S<40	CZ-nach <40%, I Gr.gat, 6-30%	2	HA	1,06			
Boronów	02-16-1-02-164 -d -00	CP>05D<40	CP-nach <40%, II Gr.gat, 6-30%	3	HA	1,06			
Boronów	02-16-1-02-164 -d -00	CZ>05S<40	CZ-nach <40%, I Gr.gat, 6-30%	3	HA	1,60			
Boronów	02-16-1-02-55 -c -00	CZ>30S<40	CZ-nach <40%, I Gr.gat,31-50%	2	HA	0,92			
Boronów	02-16-1-02-55 -h -00	CZ>30S<40	CZ-nach <40%, I Gr.gat,31-50%	3	HA	3,77			
Boronów	02-16-1-02-64 -b -00	CP>05D<40	CP-nach <40%, II Gr.gat, 6-30%	2	HA	0,37			
Boronów	02-16-1-02-64 -b -00	CZ>30S<40	CZ-nach <40%, I Gr.gat,31-50%	2	HA	0,88			
Boronów	02-16-1-02-65 -c -00	CP<05D<40	CP-nach <40%, II Gr.gat, < 5%	5	HA	0,77			
Boronów	02-16-1-02-65 -c -00	CZ<05S<40	CZ-nach <40%, I Gr.gat, < 5%	5	HA	3,07			
Boronów	02-16-1-02-65 -i -00	CZ>30S<40	CZ-nach <40%, I Gr.gat,31-50%	2	HA	0,89			

CP

Boronów	02-16-1-02-66 -j -00	CZ>30S<40	CZ-nach <40%, I Gr.gat,31-50%	2	HA	2,30
Boronów	02-16-1-02-66 -o -00	CP>05D<40	CP-nach <40%, II Gr.gat, 6-30%	2	HA	0,17
Boronów	02-16-1-02-66 -o -00	CZ>30S<40	CZ-nach <40%, I Gr.gat,31-50%	2	HA	1,49
Boronów	02-16-1-02-67 -b -00	CP>05D<40	CP-nach <40%, II Gr.gat, 6-30%	3	HA	2,69
Boronów	02-16-1-02-67 -b -00	CZ>30S<40	CZ-nach <40%, I Gr.gat,31-50%	3	HA	10,75
Boronów	02-16-1-02-67 -j -00	CZ>30S<40	CZ-nach <40%, I Gr.gat,31-50%	3	HA	3,52
Boronów	02-16-1-02-67 -m -00	CP>05D<40	CP-nach <40%, II Gr.gat, 6-30%	3	HA	0,73
Boronów	02-16-1-02-67 -m -00	CZ>30S<40	CZ-nach <40%, I Gr.gat,31-50%	3	HA	6,56
Cieszowa	02-16-1-03-124 -d -00	CP<05D<40	CP-nach <40%, II Gr.gat, < 5%	2	HA	2,25
Cieszowa	02-16-1-03-124 -d -00	CZ>05S<40	CZ-nach <40%, I Gr.gat, 6-30%	2	HA	5,26
Cieszowa	02-16-1-03-127A -g -00	CP<05D<40	CP-nach <40%, II Gr.gat, < 5%	4	HA	0,23
Cieszowa	02-16-1-03-127A -g -00	CZ>05S<40	CZ-nach <40%, I Gr.gat, 6-30%	3	HA	2,10
Cieszowa	02-16-1-03-144 -a -00	CP<05D<40	CP-nach <40%, II Gr.gat, < 5%	2	HA	0,06
Cieszowa	02-16-1-03-144 -a -00	CZ>05S<40	CZ-nach <40%, I Gr.gat, 6-30%	2	HA	0,22
Cieszowa	02-16-1-03-144 -b -00	CP<05D<40	CP-nach <40%, II Gr.gat, < 5%	2	HA	0,91
Cieszowa	02-16-1-03-144 -b -00	CZ>05S<40	CZ-nach <40%, I Gr.gat, 6-30%	2	HA	3,63
Cieszowa	02-16-1-03-145 -b -00	CP<05D<40	CP-nach <40%, II Gr.gat, < 5%	2	HA	3,99
Cieszowa	02-16-1-03-145 -b -00	CZ>05S<40	CZ-nach <40%, I Gr.gat, 6-30%	2	HA	5,99
Cieszowa	02-16-1-03-145 -f -00	CP>05D<40	CP-nach <40%, II Gr.gat, 6-30%	2	HA	3,37
Cieszowa	02-16-1-03-145 -f -00	CZ>05S<40	CZ-nach <40%, I Gr.gat, 6-30%	2	HA	3,37
Cieszowa	02-16-1-03-145 -g -00	CP<05D<40	CP-nach <40%, II Gr.gat, < 5%	2	HA	1,60
Cieszowa	02-16-1-03-145 -g -00	CZ>05S<40	CZ-nach <40%, I Gr.gat, 6-30%	2	HA	1,06
Cieszowa	02-16-1-03-146 -b -00	CP<05D<40	CP-nach <40%, II Gr.gat, < 5%	2	HA	0,64
Cieszowa	02-16-1-03-146 -b -00	CZ>05S<40	CZ-nach <40%, I Gr.gat, 6-30%	3	HA	5,78
Cieszowa	02-16-1-03-170 -a -00	CP<05D<40	CP-nach <40%, II Gr.gat, < 5%	2	HA	1,60
Cieszowa	02-16-1-03-170 -a -00	CZ>05S<40	CZ-nach <40%, I Gr.gat, 6-30%	2	HA	6,40
Cieszowa	02-16-1-03-170 -c -00	CP<05D<40	CP-nach <40%, II Gr.gat, < 5%	2	HA	0,21
Cieszowa	02-16-1-03-170 -c -00	CZ>05S<40	CZ-nach <40%, I Gr.gat, 6-30%	2	HA	0,82
Cieszowa	02-16-1-03-204 -h -00	CP<05D<40	CP-nach <40%, II Gr.gat, < 5%	3	HA	3,12
Cieszowa	02-16-1-03-204 -h -00	CZ>05S<40	CZ-nach <40%, I Gr.gat, 6-30%	3	HA	2,08
Cieszowa	02-16-1-03-224 -a -00	CP>05D<40	CP-nach <40%, II Gr.gat, 6-30%	3	HA	3,37
Cieszowa	02-16-1-03-224 -a -00	CZ>05S<40	CZ-nach <40%, I Gr.gat, 6-30%	3	HA	7,88
Cieszowa	02-16-1-03-224 -j -00	CP<05D<40	CP-nach <40%, II Gr.gat, < 5%	2	HA	0,12
Cieszowa	02-16-1-03-224 -j -00	CZ>05S<40	CZ-nach <40%, I Gr.gat, 6-30%	2	HA	1,08
Cieszowa	02-16-1-03-224 -k -00	CP<05D<40	CP-nach <40%, II Gr.gat, < 5%	2	HA	0,26
Cieszowa	02-16-1-03-224 -k -00	CZ>05S<40	CZ-nach <40%, I Gr.gat, 6-30%	2	HA	2,34
Cieszowa	02-16-1-03-225 -c -00	CP<05D<40	CP-nach <40%, II Gr.gat, < 5%	2	HA	3,12
Cieszowa	02-16-1-03-225 -c -00	CZ>05S<40	CZ-nach <40%, I Gr.gat, 6-30%	2	HA	12,48
Cieszowa	02-16-1-03-225 -h -00	CP<05D<40	CP-nach <40%, II Gr.gat, < 5%	2	HA	0,09
Cieszowa	02-16-1-03-225 -h -00	CZ>05S<40	CZ-nach <40%, I Gr.gat, 6-30%	2	HA	0,81
Cieszowa	02-16-1-03-225 -j -00	CP<05D<40	CP-nach <40%, II Gr.gat, < 5%	3	HA	1,38
Cieszowa	02-16-1-03-225 -j -00	CZ>05S<40	CZ-nach <40%, I Gr.gat, 6-30%	2	HA	5,50
Cieszowa	02-16-1-03-247 -d -00	CP<05D<40	CP-nach <40%, II Gr.gat, < 5%	3	HA	1,03
Cieszowa	02-16-1-03-247 -d -00	CZ>05S<40	CZ-nach <40%, I Gr.gat, 6-30%	2	HA	9,27
Cieszowa	02-16-1-03-247 -h -00	CP<05D<40	CP-nach <40%, II Gr.gat, < 5%	3	HA	1,05
Cieszowa	02-16-1-03-247 -h -00	CZ>05S<40	CZ-nach <40%, I Gr.gat, 6-30%	3	HA	4,20
Cieszowa	02-16-1-03-248 -a -00	CP<05D<40	CP-nach <40%, II Gr.gat, < 5%	2	HA	0,67
Cieszowa	02-16-1-03-248 -a -00	CZ>05S<40	CZ-nach <40%, I Gr.gat, 6-30%	2	HA	6,03
Cieszowa	02-16-1-03-248 -b -00	CP<05D<40	CP-nach <40%, II Gr.gat, < 5%	2	HA	1,10
Cieszowa	02-16-1-03-248 -b -00	CZ>05S<40	CZ-nach <40%, I Gr.gat, 6-30%	2	HA	9,90
Cieszowa	02-16-1-03-71 -a -00	CZ>05S<40	CZ-nach <40%, I Gr.gat, 6-30%	2	HA	1,73
Cieszowa	02-16-1-03-71 -g -00	CP<05D<40	CP-nach <40%, II Gr.gat, < 5%	2	HA	0,05

	Cieszowa	02-16-1-03-71	-g -00	CZ>05S<40	CZ-nach <40%, I Gr.gat, 6-30%	2	HA	0,50
	Cieszowa	02-16-1-03-71	-j -00	CP<05D<40	CP-nach <40%, II Gr.gat, < 5%	2	HA	0,13
	Cieszowa	02-16-1-03-71	-j -00	CZ>05S<40	CZ-nach <40%, I Gr.gat, 6-30%	2	HA	1,15
	Cieszowa	02-16-1-03-71	-o -00	CZ>05S<40	CZ-nach <40%, I Gr.gat, 6-30%	2	HA	0,50
CW	Kalina	02-16-1-01-11	-i -00	CW>05D<40	CW-nach <40%, II Gr.gat, 6-30%	1	HA	0,97
	Kalina	02-16-1-01-11	-i -00	CZ>05S<40	CZ-nach <40%, I Gr.gat, 6-30%	1	HA	0,97
	Kalina	02-16-1-01-12	-f -00	CW>05D<40	CW-nach <40%, II Gr.gat, 6-30%	1	HA	0,70
	Kalina	02-16-1-01-12	-f -00	CZ>05S<40	CZ-nach <40%, I Gr.gat, 6-30%	1	HA	1,75
	Kalina	02-16-1-01-24	-s -00	CW>05D<40	CW-nach <40%, II Gr.gat, 6-30%	1	HA	0,17
	Kalina	02-16-1-01-24	-s -00	CZ>05S<40	CZ-nach <40%, I Gr.gat, 6-30%	1	HA	1,45
	Kalina	02-16-1-01-34	-d -00	CW>05D<40	CW-nach <40%, II Gr.gat, 6-30%	1	HA	0,09
	Kalina	02-16-1-01-34	-d -00	CZ>05S<40	CZ-nach <40%, I Gr.gat, 6-30%	1	HA	0,83
	Kalina	02-16-1-01-37	-d -00	CW>05D<40	CW-nach <40%, II Gr.gat, 6-30%	1	HA	1,36
	Kalina	02-16-1-01-37	-d -00	CZ>05S<40	CZ-nach <40%, I Gr.gat, 6-30%	1	HA	1,72
	Kalina	02-16-1-01-39	-c -00	CW>05D<40	CW-nach <40%, II Gr.gat, 6-30%	1	HA	0,30
	Kalina	02-16-1-01-39	-c -00	CZ>05S<40	CZ-nach <40%, I Gr.gat, 6-30%	1	HA	0,46
	Kalina	02-16-1-01-42	-k -00	CW>05D<40	CW-nach <40%, II Gr.gat, 6-30%	1	HA	0,95
	Kalina	02-16-1-01-42	-k -00	CZ>05S<40	CZ-nach <40%, I Gr.gat, 6-30%	1	HA	0,96
	Kalina	02-16-1-01-57	-i -00	CW>05D<40	CW-nach <40%, II Gr.gat, 6-30%	1	HA	0,54
	Kalina	02-16-1-01-57	-i -00	CZ>05S<40	CZ-nach <40%, I Gr.gat, 6-30%	1	HA	1,90
	Kalina	02-16-1-01-9	-f -00	CW>50D<40	CW-nach <40%, II Gr.gat,51-75%	1	HA	1,66
	Boronów	02-16-1-02-133	-c -00	CW<05D<40	CW-nach <40%, II Gr.gat, < 5%	2	HA	1,15
	Boronów	02-16-1-02-133	-c -00	CZ>05S<40	CZ-nach <40%, I Gr.gat, 6-30%	4	HA	1,72
	Boronów	02-16-1-02-137	-g -00	CZ>05S<40	CZ-nach <40%, I Gr.gat, 6-30%	5	HA	0,10
	Boronów	02-16-1-02-137	-h -00	CZ>05S<40	CZ-nach <40%, I Gr.gat, 6-30%	5	HA	0,33
	Boronów	02-16-1-02-138	-l -00	CW>05D<40	CW-nach <40%, II Gr.gat, 6-30%	4	HA	0,24
	Boronów	02-16-1-02-138	-l -00	CZ>05S<40	CZ-nach <40%, I Gr.gat, 6-30%	4	HA	0,10
	Boronów	02-16-1-02-65	-d -00	CW>05D<40	CW-nach <40%, II Gr.gat, 6-30%	5	HA	0,49
	Boronów	02-16-1-02-65	-d -00	CZ>05S<40	CZ-nach <40%, I Gr.gat, 6-30%	5	HA	1,96
	Boronów	02-16-1-02-65	-h -00	CZ>05S<40	CZ-nach <40%, I Gr.gat, 6-30%	5	HA	0,11
	Boronów	02-16-1-02-65	-k -00	CZ>05S<40	CZ-nach <40%, I Gr.gat, 6-30%	5	HA	0,14
	Boronów	02-16-1-02-66	-c -00	CW>05D<40	CW-nach <40%, II Gr.gat, 6-30%	5	HA	0,63
	Boronów	02-16-1-02-66	-c -00	CZ>05S<40	CZ-nach <40%, I Gr.gat, 6-30%	5	HA	2,51
	Boronów	02-16-1-02-94	-c -00	CZ>05S<40	CZ-nach <40%, I Gr.gat, 6-30%	5	HA	0,94
	Cieszowa	02-16-1-03-153	-d -00	CW<05D<40	CW-nach <40%, II Gr.gat, < 5%	3	HA	0,93
	Cieszowa	02-16-1-03-153	-l -00	CW<05D<40	CW-nach <40%, II Gr.gat, < 5%	3	HA	0,67
	Cieszowa	02-16-1-03-220	-h -00	CW<05D<40	CW-nach <40%, II Gr.gat, < 5%	3	HA	0,49
	Cieszowa	02-16-1-03-220	-h -00	CZ>05S<40	CZ-nach <40%, I Gr.gat, 6-30%	3	HA	0,06
	Cieszowa	02-16-1-03-221	-a -00	CW<05D<40	CW-nach <40%, II Gr.gat, < 5%	2	HA	1,83
	Cieszowa	02-16-1-03-226	-i -00	CW<05D<40	CW-nach <40%, II Gr.gat, < 5%	2	HA	1,30
	Cieszowa	02-16-1-03-226	-i -00	CZ<05S<40	CZ-nach <40%, I Gr.gat, < 5%	4	HA	1,94
	Cieszowa	02-16-1-03-70	-a -00	CZ>05S<40	CZ-nach <40%, I Gr.gat, 6-30%	2	HA	3,10
	Cieszowa	02-16-1-03-88	-b -00	CW<05D<40	CW-nach <40%, II Gr.gat, < 5%	2	HA	0,55
	Cieszowa	02-16-1-03-88	-b -00	CZ>05S<40	CZ-nach <40%, I Gr.gat, 6-30%	2	HA	0,06
MA-REG	Kalina	02-16-1-01-29	-c -00	KOP-ROW	kopanie rowów-różne przekroje	1	M3	80,00
	Boronów	02-16-1-02-101	-i -00	DOŁ-2L	dołów. 2-3 l liśc. z donies.	1	TSZT	1,00
	Boronów	02-16-1-02-101	-i -00	DOW-SADZ	dowóz sadzonek	----	TSZT	1,00
	Boronów	02-16-1-02-101	-i -00	SADZ-WM	sadzenie wielolatek w jamkę	1	TSZT	1,00
	Boronów	02-16-1-02-101	-i -00	ZAŁ-2LL	załad.2-3l.liśc.rozład. zabezp.	1	TSZT	1,00
	Boronów	02-16-1-02-101	-j -00	DOŁ-2L	dołów. 2-3 l liśc. z donies.	1	TSZT	1,30
	Boronów	02-16-1-02-101	-j -00	DOW-SADZ	dowóz sadzonek	----	TSZT	1,30
	Boronów	02-16-1-02-101	-j -00	SADZ-WM	sadzenie wielolatek w jamkę	1	TSZT	1,30

ODN-LUK	Boronów	02-16-1-02-101 -j -00	ZAŁ-2LL	załad.2-3l.liś.rozład. zabezp.	1	TSZT	1,30
	Cieszowa	02-16-1-03-152 -c -00	DOŁ-2L	dołow. 2-3 l liśc. z donies.	1	TSZT	3,20
	Cieszowa	02-16-1-03-152 -c -00	DOW-SADZ	dowóz sadzonek	-----	TSZT	3,20
	Cieszowa	02-16-1-03-152 -c -00	KOP-ROW	kopanie rowów-różne przekroje	3	M3	4,00
	Cieszowa	02-16-1-03-152 -c -00	SADZ-WM	sadzenie wielolatek w jamkę	1	TSZT	3,20
	Cieszowa	02-16-1-03-152 -c -00	ZAŁ-2LL	załad.2-3l.liś.rozład. zabezp.	1	TSZT	3,20
	Cieszowa	02-16-1-03-71 -o -00	DOŁ-1I	dołow. 1 lat. igl. z donies.	1	TSZT	0,45
	Cieszowa	02-16-1-03-71 -o -00	DOW-SADZ	dowóz sadzonek	-----	TSZT	0,45
	Cieszowa	02-16-1-03-71 -o -00	SADZ-1KR	sadz. 1 lat.kostur plac.kopcz.w	1	TSZT	0,45
	Cieszowa	02-16-1-03-71 -o -00	ZAŁ-1IL	załad.1lat.igl.rozład.-zabezp.	1	TSZT	0,45
ODN-ZŁOŻ	Boronów	02-16-1-02-130 -b -00	DOŁ-1I	dołow. 1 lat. igl. z donies.	1	TSZT	7,60
	Boronów	02-16-1-02-130 -b -00	DOŁ-2I	dołow. 2-3 lat. igl. z donies.	1	TSZT	5,30
	Boronów	02-16-1-02-130 -b -00	DOW-SADZ	dowóz sadzonek	-----	TSZT	12,90
	Boronów	02-16-1-02-130 -b -00	KOP-ROW	kopanie rowów-różne przekroje	2	M3	4,00
	Boronów	02-16-1-02-130 -b -00	SADZ-1KP	sadz. 1 latek kostur pasy/taler	2	TSZT	7,60
	Boronów	02-16-1-02-130 -b -00	SADZ-WM	sadzenie wielolatek w jamkę	2	TSZT	5,30
	Boronów	02-16-1-02-130 -b -00	ZAŁ-1IL	załad.1lat.igl.rozład.-zabezp.	1	TSZT	7,60
	Boronów	02-16-1-02-130 -b -00	ZAŁ-2IL	załad.2-3l.igl.rozład. zabezp.	1	TSZT	5,30
	Boronów	02-16-1-02-154 -a -00	DOŁ-2L	dołow. 2-3 l liśc. z donies.	1	TSZT	12,20
	Boronów	02-16-1-02-154 -a -00	DOW-SADZ	dowóz sadzonek	-----	TSZT	12,20
	Boronów	02-16-1-02-154 -a -00	KOP-ROW	kopanie rowów-różne przekroje	2	M3	8,00
	Boronów	02-16-1-02-154 -a -00	SADZ-WM	sadzenie wielolatek w jamkę	1	TSZT	12,20
	Boronów	02-16-1-02-154 -a -00	ZAŁ-2LL	załad.2-3l.liś.rozład. zabezp.	1	TSZT	12,20
	Cieszowa	02-16-1-03-221 -a -00	DOŁ-1I	dołow. 1 lat. igl. z donies.	1	TSZT	36,50
	Cieszowa	02-16-1-03-221 -a -00	DOŁ-1L	dołow. 1 lat. liśc. z donies.	1	TSZT	1,90
	Cieszowa	02-16-1-03-221 -a -00	DOŁ-2L	dołow. 2-3 l liśc. z donies.	1	TSZT	17,30
	Cieszowa	02-16-1-03-221 -a -00	DOW-SADZ	dowóz sadzonek	-----	TSZT	55,70
	Cieszowa	02-16-1-03-221 -a -00	KOP-ROW	kopanie rowów-różne przekroje	4	M3	4,00
	Cieszowa	02-16-1-03-221 -a -00	SADZ-1KP	sadz. 1 latek kostur pasy/taler	2	TSZT	36,50
	Cieszowa	02-16-1-03-221 -a -00	SADZ-1M	sadzenie 1 latek w jamkę	2	TSZT	1,90
	Cieszowa	02-16-1-03-221 -a -00	SADZ-WM	sadzenie wielolatek w jamkę	2	TSZT	17,30
	Cieszowa	02-16-1-03-221 -a -00	ZAŁ-1IL	załad.1lat.igl.rozład.-zabezp.	1	TSZT	36,50
	Cieszowa	02-16-1-03-221 -a -00	ZAŁ-1LL	załad.1lat.liś.rozład.-zabezp.	1	TSZT	1,90
	Cieszowa	02-16-1-03-221 -a -00	ZAŁ-2LL	załad.2-3l.liś.rozład. zabezp.	1	TSZT	17,30
Kalina	Kalina	02-16-1-01-12 -b -01	DOŁ-1I	dołow. 1 lat. igl. z donies.	1	TSZT	16,00
	Kalina	02-16-1-01-12 -b -01	DOŁ-1L	dołow. 1 lat. liśc. z donies.	1	TSZT	2,00
	Kalina	02-16-1-01-12 -b -01	DOŁ-2L	dołow. 2-3 l liśc. z donies.	1	TSZT	6,10
	Kalina	02-16-1-01-12 -b -01	DOW-SADZ	dowóz sadzonek	-----	TSZT	24,10
	Kalina	02-16-1-01-12 -b -01	KOP-ROW	kopanie rowów-różne przekroje	1	M3	6,00
	Kalina	02-16-1-01-12 -b -01	SADZ-1M	sadzenie 1 latek w jamkę	1	TSZT	18,00
	Kalina	02-16-1-01-12 -b -01	SADZ-WM	sadzenie wielolatek w jamkę	1	TSZT	6,10
	Kalina	02-16-1-01-12 -b -01	ZAŁ-1IL	załad.1lat.igl.rozład.-zabezp.	1	TSZT	16,00
	Kalina	02-16-1-01-12 -b -01	ZAŁ-1LL	załad.1lat.liś.rozład.-zabezp.	1	TSZT	2,00
	Kalina	02-16-1-01-12 -b -01	ZAŁ-2LL	załad.2-3l.liś.rozład. zabezp.	1	TSZT	6,10
	Kalina	02-16-1-01-13 -c -01	DOŁ-1I	dołow. 1 lat. igl. z donies.	1	TSZT	16,50
	Kalina	02-16-1-01-13 -c -01	DOŁ-1L	dołow. 1 lat. liśc. z donies.	1	TSZT	4,20
	Kalina	02-16-1-01-13 -c -01	DOŁ-2L	dołow. 2-3 l liśc. z donies.	1	TSZT	4,20
	Kalina	02-16-1-01-13 -c -01	DOW-SADZ	dowóz sadzonek	-----	TSZT	24,90
	Kalina	02-16-1-01-13 -c -01	KOP-ROW	kopanie rowów-różne przekroje	1	M3	6,00
	Kalina	02-16-1-01-13 -c -01	SADZ-1KP	sadz. 1 latek kostur pasy/taler	1	TSZT	15,80
	Kalina	02-16-1-01-13 -c -01	SADZ-1M	sadzenie 1 latek w jamkę	1	TSZT	4,90
	Kalina	02-16-1-01-13 -c -01	SADZ-WM	sadzenie wielolatek w jamkę	1	TSZT	4,20

Kalina	02-16-1-01-13	-c -01	ZAŁ-1IL	załad.1lat.igl.rozład.-zabezp.	1	TSZT	16,50
Kalina	02-16-1-01-13	-c -01	ZAŁ-1LL	załad.1lat.liś.rozład.-zabezp.	1	TSZT	4,20
Kalina	02-16-1-01-13	-c -01	ZAŁ-2LL	załad.2-3l.liś.rozład. zabezp.	1	TSZT	4,20
Kalina	02-16-1-01-35	-d -01	DOŁ-1I	dołow. 1 lat. igl. z donies.	1	TSZT	12,30
Kalina	02-16-1-01-35	-d -01	DOŁ-2L	dołow. 2-3 l liśc. z donies.	1	TSZT	2,90
Kalina	02-16-1-01-35	-d -01	DOW-SADZ	dowóz sadzonek	-----	TSZT	15,20
Kalina	02-16-1-01-35	-d -01	KOP-ROW	kopanie rowów-różne przekroje	1	M3	6,00
Kalina	02-16-1-01-35	-d -01	SADZ-1KP	sadz.1 latek kostur pasy/taler	1	TSZT	10,80
Kalina	02-16-1-01-35	-d -01	SADZ-1M	sadzenie 1 latek w jamkę	1	TSZT	1,50
Kalina	02-16-1-01-35	-d -01	SADZ-WM	sadzenie wielolatek w jamkę	1	TSZT	2,90
Kalina	02-16-1-01-35	-d -01	ZAŁ-1IL	załad.1lat.igl.rozład.-zabezp.	1	TSZT	12,30
Kalina	02-16-1-01-35	-d -01	ZAŁ-2LL	załad.2-3l.liś.rozład. zabezp.	1	TSZT	2,90
Kalina	02-16-1-01-35	-f -01	DOŁ-1L	dołow. 1 lat. liśc. z donies.	1	TSZT	0,80
Kalina	02-16-1-01-35	-f -01	DOŁ-2L	dołow. 2-3 l liśc. z donies.	1	TSZT	7,10
Kalina	02-16-1-01-35	-f -01	DOW-SADZ	dowóz sadzonek	-----	TSZT	7,90
Kalina	02-16-1-01-35	-f -01	SADZ-1M	sadzenie 1 latek w jamkę	2	TSZT	0,80
Kalina	02-16-1-01-35	-f -01	SADZ-WM	sadzenie wielolatek w jamkę	2	TSZT	7,10
Kalina	02-16-1-01-35	-f -01	ZAŁ-1LL	załad.1lat.liś.rozład.-zabezp.	1	TSZT	0,80
Kalina	02-16-1-01-35	-f -01	ZAŁ-2LL	załad.2-3l.liś.rozład. zabezp.	1	TSZT	7,10
Kalina	02-16-1-01-40	-c -02	DOŁ-1I	dołow. 1 lat. igl. z donies.	1	TSZT	15,50
Kalina	02-16-1-01-40	-c -02	DOŁ-2L	dołow. 2-3 l liśc. z donies.	1	TSZT	7,90
Kalina	02-16-1-01-40	-c -02	DOW-SADZ	dowóz sadzonek	-----	TSZT	23,40
Kalina	02-16-1-01-40	-c -02	KOP-ROW	kopanie rowów-różne przekroje	1	M3	6,00
Kalina	02-16-1-01-40	-c -02	SADZ-1KP	sadz.1 latek kostur pasy/taler	1	TSZT	14,80
Kalina	02-16-1-01-40	-c -02	SADZ-1M	sadzenie 1 latek w jamkę	1	TSZT	0,70
Kalina	02-16-1-01-40	-c -02	SADZ-WM	sadzenie wielolatek w jamkę	1	TSZT	7,90
Kalina	02-16-1-01-40	-c -02	ZAŁ-1IL	załad.1lat.igl.rozład.-zabezp.	1	TSZT	15,50
Kalina	02-16-1-01-40	-c -02	ZAŁ-2LL	załad.2-3l.liś.rozład. zabezp.	1	TSZT	7,90
Kalina	02-16-1-01-50	-f -01	DOŁ-1L	dołow. 1 lat. liśc. z donies.	1	TSZT	4,40
Kalina	02-16-1-01-50	-f -01	DOŁ-2L	dołow. 2-3 l liśc. z donies.	1	TSZT	6,60
Kalina	02-16-1-01-50	-f -01	DOW-SADZ	dowóz sadzonek	-----	TSZT	27,40
Kalina	02-16-1-01-50	-f -01	KOP-ROW	kopanie rowów-różne przekroje	1	M3	4,00
Kalina	02-16-1-01-50	-f -01	SAD-B<300	sadz.zakryty s.korz.brył do300	1	TSZT	16,40
Kalina	02-16-1-01-50	-f -01	SADZ-1M	sadzenie 1 latek w jamkę	1	TSZT	4,40
Kalina	02-16-1-01-50	-f -01	SADZ-WM	sadzenie wielolatek w jamkę	1	TSZT	6,60
Kalina	02-16-1-01-50	-f -01	ZAŁ-1IP	zał.rozł.zabezp.1l.igl.pojemn.	1	TSZT	16,40
Kalina	02-16-1-01-50	-f -01	ZAŁ-1LL	załad.1lat.liś.rozład.-zabezp.	1	TSZT	4,40
Kalina	02-16-1-01-50	-f -01	ZAŁ-2LL	załad.2-3l.liś.rozład. zabezp.	1	TSZT	6,60
Kalina	02-16-1-01-56	-c -00	DOŁ-1I	dołow. 1 lat. igl. z donies.	1	TSZT	1,30
Kalina	02-16-1-01-56	-c -00	DOŁ-2L	dołow. 2-3 l liśc. z donies.	1	TSZT	5,60
Kalina	02-16-1-01-56	-c -00	DOW-SADZ	dowóz sadzonek	-----	TSZT	20,90
Kalina	02-16-1-01-56	-c -00	KOP-ROW	kopanie rowów-różne przekroje	1	M3	4,00
Kalina	02-16-1-01-56	-c -00	SAD-B<300	sadz.zakryty s.korz.brył do300	1	TSZT	14,00
Kalina	02-16-1-01-56	-c -00	SADZ-1M	sadzenie 1 latek w jamkę	1	TSZT	1,30
Kalina	02-16-1-01-56	-c -00	SADZ-WM	sadzenie wielolatek w jamkę	1	TSZT	5,60
Kalina	02-16-1-01-56	-c -00	ZAŁ-1IL	załad.1lat.igl.rozład.-zabezp.	1	TSZT	1,30
Kalina	02-16-1-01-56	-c -00	ZAŁ-1IP	zał.rozł.zabezp.1l.igl.pojemn.	1	TSZT	14,00
Kalina	02-16-1-01-56	-c -00	ZAŁ-2LL	załad.2-3l.liś.rozład. zabezp.	1	TSZT	5,60
Kalina	02-16-1-01-57	-j -00	DOŁ-1I	dołow. 1 lat. igl. z donies.	1	TSZT	13,60
Kalina	02-16-1-01-57	-j -00	DOŁ-1L	dołow. 1 lat. liśc. z donies.	1	TSZT	1,70
Kalina	02-16-1-01-57	-j -00	DOŁ-2L	dołow. 2-3 l liśc. z donies.	1	TSZT	5,20
Kalina	02-16-1-01-57	-j -00	DOW-SADZ	dowóz sadzonek	-----	TSZT	20,50

HOD

Kalina	02-16-1-01-57 -j -00	KOP-ROW	kopanie rowów-różne przekroje	1	M3	6,00
Kalina	02-16-1-01-57 -j -00	SADZ-1KP	sadz. 1 latek kostur pasy/taler	1	TSZT	13,00
Kalina	02-16-1-01-57 -j -00	SADZ-1M	sadzenie 1 latek w jamkę	1	TSZT	2,30
Kalina	02-16-1-01-57 -j -00	SADZ-WM	sadzenie wielolatek w jamkę	1	TSZT	5,20
Kalina	02-16-1-01-57 -j -00	ZAŁ-1IL	załad. 1lat. igł. rozład.-zabezp.	1	TSZT	13,60
Kalina	02-16-1-01-57 -j -00	ZAŁ-1LL	załad. 1lat. liś. rozład.-zabezp.	1	TSZT	1,70
Kalina	02-16-1-01-57 -j -00	ZAŁ-2LL	załad. 2-3l. liś. rozład. zabezp.	1	TSZT	5,20
Kalina	02-16-1-01-58 -g -00	DOŁ-1I	dołow. 1 lat. igł. z donies.	1	TSZT	0,20
Kalina	02-16-1-01-58 -g -00	DOW-SADZ	dowóz sadzonek	-----	TSZT	0,20
Kalina	02-16-1-01-58 -g -00	SADZ-1M	sadzenie 1 latek w jamkę	1	TSZT	0,20
Kalina	02-16-1-01-58 -g -00	SIEW-RCP	Siew ciągły,przerywany/kupkowy	1	KMTR	4,93
Kalina	02-16-1-01-58 -g -00	ZAŁ-1IL	załad. 1lat. igł. rozład.-zabezp.	1	TSZT	0,20
Kalina	02-16-1-01-5 -a -00	DOŁ-1I	dołow. 1 lat. igł. z donies.	1	TSZT	11,20
Kalina	02-16-1-01-5 -a -00	DOW-SADZ	dowóz sadzonek	-----	TSZT	11,20
Kalina	02-16-1-01-5 -a -00	KOP-ROW	kopanie rowów-różne przekroje	1	M3	6,00
Kalina	02-16-1-01-5 -a -00	SADZ-1KP	sadz. 1 latek kostur pasy/taler	1	TSZT	10,20
Kalina	02-16-1-01-5 -a -00	SADZ-1M	sadzenie 1 latek w jamkę	1	TSZT	1,00
Kalina	02-16-1-01-5 -a -00	ZAŁ-1IL	załad. 1lat. igł. rozład.-zabezp.	1	TSZT	11,20
Kalina	02-16-1-01-5 -f -01	DOŁ-1I	dołow. 1 lat. igł. z donies.	1	TSZT	7,40
Kalina	02-16-1-01-5 -f -01	DOW-SADZ	dowóz sadzonek	-----	TSZT	7,40
Kalina	02-16-1-01-5 -f -01	SADZ-1KP	sadz. 1 latek kostur pasy/taler	1	TSZT	6,80
Kalina	02-16-1-01-5 -f -01	SADZ-1M	sadzenie 1 latek w jamkę	1	TSZT	0,60
Kalina	02-16-1-01-5 -f -01	ZAŁ-1IL	załad. 1lat. igł. rozład.-zabezp.	1	TSZT	7,40
Kalina	02-16-1-01-5 -h -01	DOŁ-1I	dołow. 1 lat. igł. z donies.	1	TSZT	16,20
Kalina	02-16-1-01-5 -h -01	DOŁ-1L	dołow. 1 lat. liśc. z donies.	1	TSZT	2,00
Kalina	02-16-1-01-5 -h -01	DOŁ-2L	dołow. 2-3 l liśc. z donies.	1	TSZT	6,20
Kalina	02-16-1-01-5 -h -01	DOW-SADZ	dowóz sadzonek	-----	TSZT	24,40
Kalina	02-16-1-01-5 -h -01	KOP-ROW	kopanie rowów-różne przekroje	1	M3	6,00
Kalina	02-16-1-01-5 -h -01	SADZ-1KP	sadz. 1 latek kostur pasy/taler	1	TSZT	15,50
Kalina	02-16-1-01-5 -h -01	SADZ-1M	sadzenie 1 latek w jamkę	1	TSZT	2,70
Kalina	02-16-1-01-5 -h -01	SADZ-WM	sadzenie wielolatek w jamkę	1	TSZT	6,20
Kalina	02-16-1-01-5 -h -01	ZAŁ-1IL	załad. 1lat. igł. rozład.-zabezp.	1	TSZT	16,20
Kalina	02-16-1-01-5 -h -01	ZAŁ-1LL	załad. 1lat. liś. rozład.-zabezp.	1	TSZT	2,00
Kalina	02-16-1-01-5 -h -01	ZAŁ-2LL	załad. 2-3l. liś. rozład. zabezp.	1	TSZT	6,20
Kalina	02-16-1-01-6 -i -00	DOŁ-1I	dołow. 1 lat. igł. z donies.	1	TSZT	22,70
Kalina	02-16-1-01-6 -i -00	DOW-SADZ	dowóz sadzonek	-----	TSZT	22,70
Kalina	02-16-1-01-6 -i -00	SADZ-1KP	sadz. 1 latek kostur pasy/taler	1	TSZT	22,70
Kalina	02-16-1-01-6 -i -00	ZAŁ-1IL	załad. 1lat. igł. rozład.-zabezp.	1	TSZT	22,70
Boronów	02-16-1-02-114 -c -01	DOŁ-1I	dołow. 1 lat. igł. z donies.	1	TSZT	15,30
Boronów	02-16-1-02-114 -c -01	DOŁ-2I	dołow. 2-3 lat. igł. z donies.	1	TSZT	5,50
Boronów	02-16-1-02-114 -c -01	DOŁ-2L	dołow. 2-3 l liśc. z donies.	1	TSZT	4,70
Boronów	02-16-1-02-114 -c -01	DOW-SADZ	dowóz sadzonek	-----	TSZT	25,50
Boronów	02-16-1-02-114 -c -01	KOP-ROW	kopanie rowów-różne przekroje	2	M3	6,00
Boronów	02-16-1-02-114 -c -01	SADZ-1KP	sadz. 1 latek kostur pasy/taler	1	TSZT	15,30
Boronów	02-16-1-02-114 -c -01	SADZ-WM	sadzenie wielolatek w jamkę	1	TSZT	10,20
Boronów	02-16-1-02-114 -c -01	ZAŁ-1IL	załad. 1lat. igł. rozład.-zabezp.	1	TSZT	15,30
Boronów	02-16-1-02-114 -c -01	ZAŁ-2IL	załad. 2-3l. igł. rozład. zabezp.	1	TSZT	5,50
Boronów	02-16-1-02-114 -c -01	ZAŁ-2LL	załad. 2-3l. liś. rozład. zabezp.	1	TSZT	4,70
Boronów	02-16-1-02-120 -h -00	DOŁ-1I	dołow. 1 lat. igł. z donies.	1	TSZT	8,60
Boronów	02-16-1-02-120 -h -00	DOŁ-2I	dołow. 2-3 lat. igł. z donies.	1	TSZT	1,70
Boronów	02-16-1-02-120 -h -00	DOŁ-2L	dołow. 2-3 l liśc. z donies.	1	TSZT	10,60
Boronów	02-16-1-02-120 -h -00	DOW-SADZ	dowóz sadzonek	-----	TSZT	20,90

ODN-ZRB

Boronów	02-16-1-02-120 -h -00	KOP-ROW	kopanie rowów-różne przekroje	2	M3	8,00
Boronów	02-16-1-02-120 -h -00	SADZ-1KP	sadz.1 latek kostur pasy/taler	2	TSZT	8,60
Boronów	02-16-1-02-120 -h -00	SADZ-WM	sadzenie wielolatek w jamkę	2	TSZT	12,30
Boronów	02-16-1-02-120 -h -00	ZAŁ-1IL	załad.1lat.igl.rozład.-zabezp.	1	TSZT	8,60
Boronów	02-16-1-02-120 -h -00	ZAŁ-2IL	załad.2-3l.igl.rozład. zabezp.	1	TSZT	1,70
Boronów	02-16-1-02-120 -h -00	ZAŁ-2LL	załad.2-3l.liś.rozład. zabezp.	1	TSZT	10,60
Boronów	02-16-1-02-130 -g -00	DOŁ-1I	dołow. 1 lat. igl. z donies.	1	TSZT	3,70
Boronów	02-16-1-02-130 -g -00	DOŁ-2I	dołow. 2-3 lat. igl. z donies.	1	TSZT	1,60
Boronów	02-16-1-02-130 -g -00	DOŁ-2L	dołow. 2-3 l liśc. z donies.	1	TSZT	5,00
Boronów	02-16-1-02-130 -g -00	DOW-SADZ	dowóz sadzonek	-----	TSZT	10,30
Boronów	02-16-1-02-130 -g -00	KOP-ROW	kopanie rowów-różne przekroje	2	M3	5,00
Boronów	02-16-1-02-130 -g -00	SADZ-1KP	sadz.1 latek kostur pasy/taler	2	TSZT	3,70
Boronów	02-16-1-02-130 -g -00	SADZ-WM	sadzenie wielolatek w jamkę	2	TSZT	6,60
Boronów	02-16-1-02-130 -g -00	ZAŁ-1IL	załad.1lat.igl.rozład.-zabezp.	1	TSZT	3,70
Boronów	02-16-1-02-130 -g -00	ZAŁ-2IL	załad.2-3l.igl.rozład. zabezp.	1	TSZT	1,60
Boronów	02-16-1-02-130 -g -00	ZAŁ-2LL	załad.2-3l.liś.rozład. zabezp.	1	TSZT	5,00
Boronów	02-16-1-02-64 -d -01	DOŁ-1I	dołow. 1 lat. igl. z donies.	1	TSZT	15,40
Boronów	02-16-1-02-64 -d -01	DOŁ-2I	dołow. 2-3 lat. igl. z donies.	1	TSZT	5,20
Boronów	02-16-1-02-64 -d -01	DOW-SADZ	dowóz sadzonek	-----	TSZT	20,60
Boronów	02-16-1-02-64 -d -01	KOP-ROW	kopanie rowów-różne przekroje	2	M3	6,00
Boronów	02-16-1-02-64 -d -01	SADZ-1KP	sadz.1 latek kostur pasy/taler	1	TSZT	15,40
Boronów	02-16-1-02-64 -d -01	SADZ-WM	sadzenie wielolatek w jamkę	1	TSZT	5,20
Boronów	02-16-1-02-64 -d -01	ZAŁ-1IL	załad.1lat.igl.rozład.-zabezp.	1	TSZT	15,40
Boronów	02-16-1-02-64 -d -01	ZAŁ-2IL	załad.2-3l.igl.rozład. zabezp.	1	TSZT	5,20
Boronów	02-16-1-02-76 -a -01	DOŁ-1I	dołow. 1 lat. igl. z donies.	1	TSZT	9,90
Boronów	02-16-1-02-76 -a -01	DOŁ-2I	dołow. 2-3 lat. igl. z donies.	1	TSZT	6,50
Boronów	02-16-1-02-76 -a -01	DOŁ-2L	dołow. 2-3 l liśc. z donies.	1	TSZT	4,80
Boronów	02-16-1-02-76 -a -01	DOW-SADZ	dowóz sadzonek	-----	TSZT	21,20
Boronów	02-16-1-02-76 -a -01	KOP-ROW	kopanie rowów-różne przekroje	2	M3	7,00
Boronów	02-16-1-02-76 -a -01	SADZ-1KP	sadz.1 latek kostur pasy/taler	2	TSZT	9,90
Boronów	02-16-1-02-76 -a -01	SADZ-WM	sadzenie wielolatek w jamkę	2	TSZT	11,30
Boronów	02-16-1-02-76 -a -01	ZAŁ-1IL	załad.1lat.igl.rozład.-zabezp.	1	TSZT	9,90
Boronów	02-16-1-02-76 -a -01	ZAŁ-2IL	załad.2-3l.igl.rozład. zabezp.	1	TSZT	6,50
Boronów	02-16-1-02-76 -a -01	ZAŁ-2LL	załad.2-3l.liś.rozład. zabezp.	1	TSZT	4,80
Cieszowa	02-16-1-03-105 -i -00	DOW-SADZ	dowóz sadzonek	-----	TSZT	4,50
Cieszowa	02-16-1-03-105 -i -00	SAD-B<300	sadz.zakryty s.korz.brył do300	1	TSZT	4,50
Cieszowa	02-16-1-03-105 -i -00	ZAŁ-1IP	zał.rozł.zabezp.1l.igl.pojemn.	1	TSZT	4,50
Cieszowa	02-16-1-03-124 -h -01	DOŁ-1I	dołow. 1 lat. igl. z donies.	1	TSZT	20,40
Cieszowa	02-16-1-03-124 -h -01	DOŁ-1L	dołow. 1 lat. liśc. z donies.	1	TSZT	1,10
Cieszowa	02-16-1-03-124 -h -01	DOŁ-2I	dołow. 2-3 lat. igl. z donies.	1	TSZT	1,10
Cieszowa	02-16-1-03-124 -h -01	DOŁ-2L	dołow. 2-3 l liśc. z donies.	1	TSZT	1,40
Cieszowa	02-16-1-03-124 -h -01	DOW-SADZ	dowóz sadzonek	-----	TSZT	24,00
Cieszowa	02-16-1-03-124 -h -01	KOP-ROW	kopanie rowów-różne przekroje	3	M3	4,00
Cieszowa	02-16-1-03-124 -h -01	SADZ-1KP	sadz.1 latek kostur pasy/taler	1	TSZT	20,40
Cieszowa	02-16-1-03-124 -h -01	SADZ-1M	sadzenie 1 latek w jamkę	1	TSZT	1,10
Cieszowa	02-16-1-03-124 -h -01	SADZ-WM	sadzenie wielolatek w jamkę	1	TSZT	2,50
Cieszowa	02-16-1-03-124 -h -01	ZAŁ-1IL	załad.1lat.igl.rozład.-zabezp.	1	TSZT	20,40
Cieszowa	02-16-1-03-124 -h -01	ZAŁ-1LL	załad.1lat.liś.rozład.-zabezp.	1	TSZT	1,10
Cieszowa	02-16-1-03-124 -h -01	ZAŁ-2IL	załad.2-3l.igl.rozład. zabezp.	1	TSZT	1,10
Cieszowa	02-16-1-03-124 -h -01	ZAŁ-2LL	załad.2-3l.liś.rozład. zabezp.	1	TSZT	1,40
Cieszowa	02-16-1-03-127 -b -00	DOŁ-1I	dołow. 1 lat. igl. z donies.	1	TSZT	8,60
Cieszowa	02-16-1-03-127 -b -00	DOŁ-1L	dołow. 1 lat. liśc. z donies.	1	TSZT	0,60

Cieszowa	02-16-1-03-127 -b -00	DOŁ-2I	dołow. 2-3 lat. igl. z donies.	1	TSZT	0,50
Cieszowa	02-16-1-03-127 -b -00	DOW-SADZ	dowóz sadzonek	-----	TSZT	9,70
Cieszowa	02-16-1-03-127 -b -00	KOP-ROW	kopanie rowów-różne przekroje	3	M3	4,00
Cieszowa	02-16-1-03-127 -b -00	SADZ-1KP	sadz.1 latek kostur pasy/taler	1	TSZT	8,60
Cieszowa	02-16-1-03-127 -b -00	SADZ-1M	sadzenie 1 latek w jamkę	1	TSZT	0,60
Cieszowa	02-16-1-03-127 -b -00	SADZ-WM	sadzenie wielolatek w jamkę	1	TSZT	0,50
Cieszowa	02-16-1-03-127 -b -00	ZAŁ-1IL	załad.1lat.igl.rozład.-zabezp.	1	TSZT	8,60
Cieszowa	02-16-1-03-127 -b -00	ZAŁ-1LL	załad.1lat.liś.rozład.-zabezp.	1	TSZT	0,60
Cieszowa	02-16-1-03-127 -b -00	ZAŁ-2IL	załad.2-3l.igl.rozład. zabezp.	1	TSZT	0,50
Cieszowa	02-16-1-03-148 -i -00	DOŁ-1I	dołow. 1 lat. igl. z donies.	1	TSZT	20,70
Cieszowa	02-16-1-03-148 -i -00	DOŁ-1L	dołow. 1 lat. liśc. z donies.	1	TSZT	1,30
Cieszowa	02-16-1-03-148 -i -00	DOŁ-2I	dołow. 2-3 lat. igl. z donies.	1	TSZT	1,10
Cieszowa	02-16-1-03-148 -i -00	DOŁ-2L	dołow. 2-3 l liśc. z donies.	1	TSZT	1,30
Cieszowa	02-16-1-03-148 -i -00	DOW-SADZ	dowóz sadzonek	-----	TSZT	24,40
Cieszowa	02-16-1-03-148 -i -00	KOP-ROW	kopanie rowów-różne przekroje	3	M3	4,00
Cieszowa	02-16-1-03-148 -i -00	SADZ-1KP	sadz.1 latek kostur pasy/taler	1	TSZT	20,70
Cieszowa	02-16-1-03-148 -i -00	SADZ-1M	sadzenie 1 latek w jamkę	1	TSZT	1,30
Cieszowa	02-16-1-03-148 -i -00	SADZ-WM	sadzenie wielolatek w jamkę	1	TSZT	2,40
Cieszowa	02-16-1-03-148 -i -00	ZAŁ-1IL	załad.1lat.igl.rozład.-zabezp.	1	TSZT	20,70
Cieszowa	02-16-1-03-148 -i -00	ZAŁ-1LL	załad.1lat.liś.rozład.-zabezp.	1	TSZT	1,30
Cieszowa	02-16-1-03-148 -i -00	ZAŁ-2IL	załad.2-3l.igl.rozład. zabezp.	1	TSZT	1,10
Cieszowa	02-16-1-03-148 -i -00	ZAŁ-2LL	załad.2-3l.liś.rozład. zabezp.	1	TSZT	1,30
Cieszowa	02-16-1-03-153 -h -00	DOŁ-1I	dołow. 1 lat. igl. z donies.	1	TSZT	5,70
Cieszowa	02-16-1-03-153 -h -00	DOŁ-1L	dołow. 1 lat. liśc. z donies.	1	TSZT	1,60
Cieszowa	02-16-1-03-153 -h -00	DOŁ-2L	dołow. 2-3 l liśc. z donies.	1	TSZT	3,20
Cieszowa	02-16-1-03-153 -h -00	DOW-SADZ	dowóz sadzonek	-----	TSZT	10,50
Cieszowa	02-16-1-03-153 -h -00	SADZ-1KP	sadz.1 latek kostur pasy/taler	2	TSZT	5,70
Cieszowa	02-16-1-03-153 -h -00	SADZ-1M	sadzenie 1 latek w jamkę	2	TSZT	1,60
Cieszowa	02-16-1-03-153 -h -00	SADZ-WM	sadzenie wielolatek w jamkę	2	TSZT	3,20
Cieszowa	02-16-1-03-153 -h -00	ZAŁ-1IL	załad.1lat.igl.rozład.-zabezp.	1	TSZT	5,70
Cieszowa	02-16-1-03-153 -h -00	ZAŁ-1LL	załad.1lat.liś.rozład.-zabezp.	1	TSZT	1,60
Cieszowa	02-16-1-03-153 -h -00	ZAŁ-2LL	załad.2-3l.liś.rozład. zabezp.	1	TSZT	3,20
Cieszowa	02-16-1-03-168 -a -01	DOŁ-1I	dołow. 1 lat. igl. z donies.	1	TSZT	23,00
Cieszowa	02-16-1-03-168 -a -01	DOŁ-1L	dołow. 1 lat. liśc. z donies.	1	TSZT	2,10
Cieszowa	02-16-1-03-168 -a -01	DOŁ-2I	dołow. 2-3 lat. igl. z donies.	1	TSZT	0,60
Cieszowa	02-16-1-03-168 -a -01	DOŁ-2L	dołow. 2-3 l liśc. z donies.	1	TSZT	1,20
Cieszowa	02-16-1-03-168 -a -01	DOW-SADZ	dowóz sadzonek	-----	TSZT	26,90
Cieszowa	02-16-1-03-168 -a -01	KOP-ROW	kopanie rowów-różne przekroje	3	M3	4,00
Cieszowa	02-16-1-03-168 -a -01	SADZ-1KP	sadz.1 latek kostur pasy/taler	1	TSZT	23,00
Cieszowa	02-16-1-03-168 -a -01	SADZ-1M	sadzenie 1 latek w jamkę	1	TSZT	2,10
Cieszowa	02-16-1-03-168 -a -01	SADZ-WM	sadzenie wielolatek w jamkę	1	TSZT	1,80
Cieszowa	02-16-1-03-168 -a -01	ZAŁ-1IL	załad.1lat.igl.rozład.-zabezp.	1	TSZT	23,00
Cieszowa	02-16-1-03-168 -a -01	ZAŁ-1LL	załad.1lat.liś.rozład.-zabezp.	1	TSZT	2,10
Cieszowa	02-16-1-03-168 -a -01	ZAŁ-2IL	załad.2-3l.igl.rozład. zabezp.	1	TSZT	0,60
Cieszowa	02-16-1-03-168 -a -01	ZAŁ-2LL	załad.2-3l.liś.rozład. zabezp.	1	TSZT	1,20
Cieszowa	02-16-1-03-69 -d -00	DOŁ-1L	dołow. 1 lat. liśc. z donies.	1	TSZT	1,60
Cieszowa	02-16-1-03-69 -d -00	DOW-SADZ	dowóz sadzonek	-----	TSZT	1,60
Cieszowa	02-16-1-03-69 -d -00	SADZ-1M	sadzenie 1 latek w jamkę	1	TSZT	1,60
Cieszowa	02-16-1-03-69 -d -00	SIEW-RCP	Siew ciągły,przerywany/kupkowy	1	KMTR	10,73
Cieszowa	02-16-1-03-69 -d -00	ZAŁ-1LL	załad.1lat.liś.rozład.-zabezp.	1	TSZT	1,60
Cieszowa	02-16-1-03-71 -b -01	DOŁ-1I	dołow. 1 lat. igl. z donies.	1	TSZT	19,00
Cieszowa	02-16-1-03-71 -b -01	DOŁ-1L	dołow. 1 lat. liśc. z donies.	1	TSZT	2,20

Cieszowa	02-16-1-03-71 -b -01	DOŁ-2I	dołow. 2-3 lat. igl. z donies.	1	TSZT	1,20	
Cieszowa	02-16-1-03-71 -b -01	DOW-SADZ	dowóz sadzonek	-----	TSZT	22,40	
Cieszowa	02-16-1-03-71 -b -01	SADZ-1KP	sadz. 1 latek kostur pasy/taler	1	TSZT	19,00	
Cieszowa	02-16-1-03-71 -b -01	SADZ-1M	sadzenie 1 latek w jamkę	1	TSZT	2,20	
Cieszowa	02-16-1-03-71 -b -01	SADZ-WM	sadzenie wielolatek w jamkę	1	TSZT	1,20	
Cieszowa	02-16-1-03-71 -b -01	ZAŁ-1IL	załad. 1lat. igl. rozład. -zabezp.	1	TSZT	19,00	
Cieszowa	02-16-1-03-71 -b -01	ZAŁ-1LL	załad. 1lat. liś. rozład. -zabezp.	1	TSZT	2,20	
Cieszowa	02-16-1-03-71 -b -01	ZAŁ-2IL	załad. 2-3l. igl. rozład. zabezp.	1	TSZT	1,20	
PIEL	Kalina	02-16-1-01-12 -b -01	KOSZ-PWN	Wykasz.w uprawach mechan, <40%	1	HA	1,82
	Kalina	02-16-1-01-13 -c -01	KOSZ-PWN	Wykasz.w uprawach mechan, <40%	1	HA	1,87
	Kalina	02-16-1-01-24 -k -00	KOSZ-CRN	Wykasz.w uprawach ręczne, <40%	1	HA	0,21
	Kalina	02-16-1-01-25 -a -00	KOSZ-PWN	Wykasz.w uprawach mechan, <40%	1	HA	1,58
	Kalina	02-16-1-01-35 -d -01	KOSZ-CRN	Wykasz.w uprawach ręczne, <40%	1	HA	1,28
	Kalina	02-16-1-01-35 -f -01	KOSZ-PWN	Wykasz.w uprawach mechan, <40%	1	HA	0,69
	Kalina	02-16-1-01-37 -f -00	KOSZ-PWN	Wykasz.w uprawach mechan, <40%	1	HA	0,89
	Kalina	02-16-1-01-40 -c -02	KOSZ-PWN	Wykasz.w uprawach mechan, <40%	1	HA	1,65
	Kalina	02-16-1-01-41 -b -00	KOSZ-PWN	Wykasz.w uprawach mechan, <40%	1	HA	1,15
	Kalina	02-16-1-01-45 -i -00	KOSZ-PWN	Wykasz.w uprawach mechan, <40%	1	HA	0,80
	Kalina	02-16-1-01-50 -f -01	KOSZ-PWN	Wykasz.w uprawach mechan, <40%	1	HA	1,95
	Kalina	02-16-1-01-58 -g -00	KOSZ-PWN	Wykasz.w uprawach mechan, <40%	1	HA	0,44
	Kalina	02-16-1-01-59 -a -01	KOSZ-PWN	Wykasz.w uprawach mechan, <40%	1	HA	0,58
	Kalina	02-16-1-01-5 -a -00	KOSZ-PWN	Wykasz.w uprawach mechan, <40%	1	HA	0,86
	Kalina	02-16-1-01-5 -f -01	KOSZ-PWN	Wykasz.w uprawach mechan, <40%	1	HA	0,58
	Kalina	02-16-1-01-5 -h -01	KOSZ-PWN	Wykasz.w uprawach mechan, <40%	1	HA	1,84
	Kalina	02-16-1-01-60 -f -01	KOSZ-PWN	Wykasz.w uprawach mechan, <40%	1	HA	1,00
	Kalina	02-16-1-01-6 -i -00	KOSZ-PWN	Wykasz.w uprawach mechan, <40%	1	HA	1,60
	Boronów	02-16-1-02-101 -i -00	KOSZ-PWN	Wykasz.w uprawach mechan, <40%	3	HA	0,08
	Boronów	02-16-1-02-101 -j -00	KOSZ-PWN	Wykasz.w uprawach mechan, <40%	3	HA	0,11
	Boronów	02-16-1-02-111 -f -01	KOSZ-PWN	Wykasz.w uprawach mechan, <40%	3	HA	1,69
	Boronów	02-16-1-02-114 -c -01	KOSZ-PWN	Wykasz.w uprawach mechan, <40%	3	HA	1,78
	Boronów	02-16-1-02-115A -d -01	KOSZ-PWN	Wykasz.w uprawach mechan, <40%	3	HA	1,09
	Boronów	02-16-1-02-115 -d -99	KOSZ-PWN	Wykasz.w uprawach mechan, <40%	4	HA	0,39
	Boronów	02-16-1-02-130 -b -00	KOSZ-PWN	Wykasz.w uprawach mechan, <40%	4	HA	1,28
	Boronów	02-16-1-02-130 -g -00	KOSZ-PWN	Wykasz.w uprawach mechan, <40%	4	HA	0,75
	Boronów	02-16-1-02-135 -d -00	KOSZ-PWN	Wykasz.w uprawach mechan, <40%	4	HA	1,02
	Boronów	02-16-1-02-154 -a -00	KOSZ-PWN	Wykasz.w uprawach mechan, <40%	3	HA	0,98
	Boronów	02-16-1-02-63 -a -00	KOSZ-PWN	Wykasz.w uprawach mechan, <40%	3	HA	1,42

Boronów	02-16-1-02-64 -d -01	KOSZ-PWN	Wykasz.w uprawach mechan, <40%	4	HA	1,46	
Boronów	02-16-1-02-64 -g -01	KOSZ-PWN	Wykasz.w uprawach mechan, <40%	2	HA	0,42	
Boronów	02-16-1-02-65 -g -00	KOSZ-PWN	Wykasz.w uprawach mechan, <40%	3	HA	1,99	
Boronów	02-16-1-02-74 -a -00	KOSZ-PWN	Wykasz.w uprawach mechan, <40%	2	HA	0,71	
Boronów	02-16-1-02-76 -a -01	KOSZ-PWN	Wykasz.w uprawach mechan, <40%	3	HA	1,75	
Boronów	02-16-1-02-76 -d -00	KOSZ-PWN	Wykasz.w uprawach mechan, <40%	3	HA	0,47	
Boronów	02-16-1-02-99 -c -01	KOSZ-PWN	Wykasz.w uprawach mechan, <40%	3	HA	0,74	
Cieszowa	02-16-1-03-105 -c -00	KOSZ-PWN	Wykasz.w uprawach mechan, <40%	2	HA	0,53	
Cieszowa	02-16-1-03-122 -b -01	KOSZ-PWN	Wykasz.w uprawach mechan, <40%	1	HA	1,60	
Cieszowa	02-16-1-03-122 -f -01	KOSZ-PWN	Wykasz.w uprawach mechan, <40%	1	HA	0,48	
Cieszowa	02-16-1-03-123 -f -01	KOSZ-PWN	Wykasz.w uprawach mechan, <40%	1	HA	0,99	
Cieszowa	02-16-1-03-124 -h -01	KOSZ-PWN	Wykasz.w uprawach mechan, <40%	2	HA	1,40	
Cieszowa	02-16-1-03-127 -b -00	KOSZ-PWN	Wykasz.w uprawach mechan, <40%	1	HA	0,58	
Cieszowa	02-16-1-03-152 -c -00	KOSZ-PWN	Wykasz.w uprawach mechan, <40%	1	HA	0,21	
Cieszowa	02-16-1-03-152 -d -01	KOSZ-PWN	Wykasz.w uprawach mechan, <40%	1	HA	1,55	
Cieszowa	02-16-1-03-153 -h -00	KOSZ-PWN	Wykasz.w uprawach mechan, <40%	1	HA	0,66	
Cieszowa	02-16-1-03-167 -h -01	KOSZ-PWN	Wykasz.w uprawach mechan, <40%	1	HA	0,99	
Cieszowa	02-16-1-03-167 -j -01	KOSZ-PWN	Wykasz.w uprawach mechan, <40%	2	HA	0,20	
Cieszowa	02-16-1-03-168 -a -01	KOSZ-PWN	Wykasz.w uprawach mechan, <40%	1	HA	1,56	
Cieszowa	02-16-1-03-170 -b -00	KOSZ-PWN	Wykasz.w uprawach mechan, <40%	2	HA	0,45	
Cieszowa	02-16-1-03-69 -d -00	KOSZ-PWN	Wykasz.w uprawach mechan, <40%	1	HA	0,98	
Cieszowa	02-16-1-03-70 -b -00	KOSZ-PWN	Wykasz.w uprawach mechan, <40%	1	HA	1,66	
Cieszowa	02-16-1-03-71 -b -01	KOSZ-PWN	Wykasz.w uprawach mechan, <40%	1	HA	1,44	
Cieszowa	02-16-1-03-71 -h -00	KOSZ-PWN	Wykasz.w uprawach mechan, <40%	1	HA	1,17	
Cieszowa	02-16-1-03-71 -k -00	KOSZ-PWN	Wykasz.w uprawach mechan, <40%	1	HA	0,53	
Cieszowa	02-16-1-03-71 -o -00	KOSZ-PWN	Wykasz.w uprawach mechan, <40%	1	HA	0,03	
Cieszowa	02-16-1-03-88 -f -00	KOSZ-PWN	Wykasz.w uprawach mechan, <40%	1	HA	0,29	
POPR	Cieszowa	02-16-1-03-105 -c -00	DOL-2L	dolow. 2-3 l liśc. z donies.	1	TSZT	1,50
	Cieszowa	02-16-1-03-105 -c -00	DOW-SADZ	dowóz sadzonek	-----	TSZT	3,50
	Cieszowa	02-16-1-03-105 -c -00	POP-B<300	popr.sad.zak.s.korz.brył do300	2	TSZT	2,00
	Cieszowa	02-16-1-03-105 -c -00	POPR-WM	sadzenie wielol.w jamkę w popr	2	TSZT	1,50
	Cieszowa	02-16-1-03-105 -c -00	ZAŁ-1IP	zał.rozł.zabezp.1l.igl.pojemn.	1	TSZT	2,00
	Cieszowa	02-16-1-03-105 -c -00	ZAŁ-2LL	załad.2-3l.liś.rozład. zabezp.	1	TSZT	1,50
	Cieszowa	02-16-1-03-226 -i -00	DOL-2I	dolow. 2-3 lat. igl. z donies.	1	TSZT	0,60
	Cieszowa	02-16-1-03-226 -i -00	DOW-SADZ	dowóz sadzonek	-----	TSZT	0,60
	Cieszowa	02-16-1-03-226 -i -00	POPR-WM	sadzenie wielol.w jamkę w popr	2	TSZT	0,60
	Cieszowa	02-16-1-03-226 -i -00	WYK-TAL40	zdarcie pokr.na talerz.40x40	2	TSZT	0,60
	Cieszowa	02-16-1-03-226 -i -00	ZAŁ-2IL	załad.2-3l.igl.rozład. zabezp.	1	TSZT	0,60
	Cieszowa	02-16-1-03-70 -b -00	DOW-SADZ	dowóz sadzonek	-----	TSZT	6,40

		Cieszowa	02-16-1-03-70 -b -00	POP-B<300	popr.sad.zak.s.korz.bryl do300	1	TSZT	6,40
		Cieszowa	02-16-1-03-70 -b -00	ZAŁ-1IP	zał.rozi.zabezp.1l.igl.pojemn.	1	TSZT	6,40
		Cieszowa	02-16-1-03-71 -h -00	DOW-SADZ	dowóz sadzonek	-----	TSZT	2,00
		Cieszowa	02-16-1-03-71 -h -00	POP-B<300	popr.sad.zak.s.korz.bryl do300	2	TSZT	2,00
		Cieszowa	02-16-1-03-71 -h -00	ZAŁ-1IP	zał.rozi.zabezp.1l.igl.pojemn.	1	TSZT	2,00
		Cieszowa	02-16-1-03-71 -k -00	DOŁ-2L	dołow. 2-3 l liśc. z donies.	1	TSZT	1,50
		Cieszowa	02-16-1-03-71 -k -00	DOW-SADZ	dowóz sadzonek	-----	TSZT	5,00
		Cieszowa	02-16-1-03-71 -k -00	POP-B<300	popr.sad.zak.s.korz.bryl do300	1	TSZT	3,50
		Cieszowa	02-16-1-03-71 -k -00	POPR-WM	sadzenie wielol.w jamkę w popr	1	TSZT	1,50
		Cieszowa	02-16-1-03-71 -k -00	ZAŁ-1IP	zał.rozi.zabezp.1l.igl.pojemn.	1	TSZT	3,50
		Cieszowa	02-16-1-03-71 -k -00	ZAŁ-2LL	załad.2-3l.liś.rozład. zabezp.	1	TSZT	1,50
NAS	N-ZNGOSP	Boronów	02-16-1-02-102 -d -00	GODZ MH8	prace godz. wyk. ciągnikiem	-----	H	5,00
		Boronów	02-16-1-02-102 -d -00	ZB-NASDB	Zbiór nasion dęba	-----	KG	1000,00
	O-GRODZN	Kalina	02-16-1-01- - -	WYK-SLUPL	Przygot. słupeków liściastych	1	SZT	10,00
		Kalina	02-16-1-01-12 -b -01	GODZ SIAT	Godz. transp. siatki	1	H	1,00
		Kalina	02-16-1-01-12 -b -01	GRODZ-SN	grodenie upraw siatką niziny	1	HM	4,80
		Kalina	02-16-1-01-13 -c -01	GODZ SIAT	Godz. transp. siatki	1	H	2,00
		Kalina	02-16-1-01-13 -c -01	GRODZ-SN	grodenie upraw siatką niziny	1	HM	5,30
		Kalina	02-16-1-01-25 -f -00	GODZ SIAT	Godz. transp. siatki	1	H	2,00
		Kalina	02-16-1-01-25 -f -00	GRODZ-SN	grodenie upraw siatką niziny	2	HM	5,70
		Kalina	02-16-1-01-35 -f -01	GODZ SIAT	Godz. transp. siatki	1	H	2,00
		Kalina	02-16-1-01-35 -f -01	GRODZ-SN	grodenie upraw siatką niziny	2	HM	4,50
		Kalina	02-16-1-01-40 -c -02	GODZ SIAT	Godz. transp. siatki	1	H	1,00
		Kalina	02-16-1-01-40 -c -02	GRODZ-SN	grodenie upraw siatką niziny	1	HM	2,90
		Kalina	02-16-1-01-50 -f -01	GODZ SIAT	Godz. transp. siatki	1	H	1,00
		Kalina	02-16-1-01-50 -f -01	GRODZ-SN	grodenie upraw siatką niziny	1	HM	4,20
		Kalina	02-16-1-01-56 -c -00	GODZ SIAT	Godz. transp. siatki	1	H	1,00
		Kalina	02-16-1-01-56 -c -00	GRODZ-SN	grodenie upraw siatką niziny	1	HM	4,00
		Kalina	02-16-1-01-57 -j -00	GODZ SIAT	Godz. transp. siatki	1	H	1,00
		Kalina	02-16-1-01-57 -j -00	GRODZ-SN	grodenie upraw siatką niziny	1	HM	3,50
		Kalina	02-16-1-01-59 -a -01	GODZ SIAT	Godz. transp. siatki	1	H	1,00
		Kalina	02-16-1-01-59 -a -01	GRODZ-SN	grodenie upraw siatką niziny	1	HM	1,90
		Kalina	02-16-1-01-5 -h -01	GODZ SIAT	Godz. transp. siatki	1	H	1,00
		Kalina	02-16-1-01-5 -h -01	GRODZ-SN	grodenie upraw siatką niziny	1	HM	4,80
		Boronów	02-16-1-02- - -	WYK-SLUPL	Przygot. słupeków liściastych	1	SZT	10,00
		Boronów	02-16-1-02-114 -c -01	GODZ SIAT	Godz. transp. siatki	1	H	2,00
		Boronów	02-16-1-02-114 -c -01	GRODZ-SN	grodenie upraw siatką niziny	1	HM	3,80
		Boronów	02-16-1-02-120 -h -00	GODZ SIAT	Godz. transp. siatki	1	H	3,00
		Boronów	02-16-1-02-120 -h -00	GRODZ-SN	grodenie upraw siatką niziny	2	HM	5,20
		Boronów	02-16-1-02-130 -g -00	GODZ SIAT	Godz. transp. siatki	1	H	2,00
		Boronów	02-16-1-02-130 -g -00	GRODZ-SN	grodenie upraw siatką niziny	2	HM	4,00
		Boronów	02-16-1-02-136 -j -00	GODZ SIAT	Godz. transp. siatki	1	H	2,00
		Boronów	02-16-1-02-136 -j -00	GRODZ-SN	grodenie upraw siatką niziny	2	HM	4,50
		Boronów	02-16-1-02-154 -a -00	GODZ SIAT	Godz. transp. siatki	1	H	4,00
		Boronów	02-16-1-02-154 -a -00	GRODZ-SN	grodenie upraw siatką niziny	1	HM	13,20
		Boronów	02-16-1-02-76 -a -01	GODZ SIAT	Godz. transp. siatki	1	H	2,00
		Boronów	02-16-1-02-76 -a -01	GRODZ-SN	grodenie upraw siatką niziny	2	HM	3,85
Cieszowa	02-16-1-03- - -	WYK-SLUPL	Przygot. słupeków liściastych	1	SZT	10,00		
Cieszowa	02-16-1-03-148 -i -00	GODZ SIAT	Godz. transp. siatki	1	H	2,00		
Cieszowa	02-16-1-03-148 -i -00	GRODZ-SN	grodenie upraw siatką niziny	1	HM	4,00		
Cieszowa	02-16-1-03-153 -h -00	GODZ SIAT	Godz. transp. siatki	1	H	2,00		

OCHRL		Cieszowa	02-16-1-03-153 -h -00	GRODZ-SN	grodzenie upraw siatką niziny	2	HM	3,10
		Cieszowa	02-16-1-03-221 -a -00	GODZ SIAT	Godz. transp. siatki	1	H	2,00
		Cieszowa	02-16-1-03-221 -a -00	GRODZ-SN	grodzenie upraw siatką niziny	2	HM	8,50
	O-GRODZR	Kalina	02-16-1-01-25 -f -00	GODZ DSIA	Godz. transp. siatki po rozb.	1	H	4,00
		Kalina	02-16-1-01-25 -f -00	GRODZ-DEM	Demontaż grodzień	3	HM	5,68
		Boronów	02-16-1-02-96 -i -00	GODZ DSIA	Godz. transp. siatki po rozb.	1	H	1,00
		Boronów	02-16-1-02-96 -i -00	GRODZ-DEM	Demontaż grodzień	3	HM	2,00
		Cieszowa	02-16-1-03-144 -g -00	GODZ DSIA	Godz. transp. siatki po rozb.	1	H	2,00
		Cieszowa	02-16-1-03-144 -g -00	GRODZ-DEM	Demontaż grodzień	3	HM	1,80
	O-GRODZS	Kalina	02-16-1-01- - -	GODZ KGR	Godz. transp. konserw. grodz.	1	H	2,00
		Kalina	02-16-1-01- - -	K GRODZEŃ	Napr. (kons.) ogr. upraw leśn.	1	H	35,00
		Boronów	02-16-1-02- - -	GODZ KGR	Godz. transp. konserw. grodz.	1	H	10,00
		Boronów	02-16-1-02- - -	K GRODZEŃ	Napr. (kons.) ogr. upraw leśn.	1	H	70,00
		Cieszowa	02-16-1-03- - -	GODZ KGR	Godz. transp. konserw. grodz.	1	H	10,00
		Cieszowa	02-16-1-03- - -	K GRODZEŃ	Napr. (kons.) ogr. upraw leśn.	1	H	100,00
	O-KONTRU	Boronów	02-16-1-02-64 -d -01	PUL-RYJ	wykł. pułapek na ryjkowce	1	SZT	15,00
	O-PROGNŚ	Kalina	02-16-1-01-12 -g -00	SZUK-OWAD	Próbne poszukiw.owad.m.podokap	1	SZT	1,00
		Kalina	02-16-1-01-16 -g -00	SZUK-OWAD	Próbne poszukiw.owad.m.podokap	1	SZT	1,00
		Kalina	02-16-1-01-22 -f -00	SZUK-OWAD	Próbne poszukiw.owad.m.podokap	1	SZT	1,00
		Kalina	02-16-1-01-46 -i -00	SZUK-OWAD	Próbne poszukiw.owad.m.podokap	1	SZT	1,00
		Kalina	02-16-1-01-59 -b -00	SZUK-OWAD	Próbne poszukiw.owad.m.podokap	1	SZT	1,00
		Boronów	02-16-1-02-100 -a -00	SZUK-OWAD	Próbne poszukiw.owad.m.podokap	3	SZT	1,00
		Boronów	02-16-1-02-110 -b -00	SZUK-OWAD	Próbne poszukiw.owad.m.podokap	3	SZT	1,00
		Boronów	02-16-1-02-137 -h -00	SZUK-OWAD	Próbne poszukiw.owad.m.podokap	2	SZT	1,00
		Boronów	02-16-1-02-64 -d -99	SZUK-OWAD	Próbne poszukiw.owad.m.podokap	3	SZT	1,00
		Boronów	02-16-1-02-94 -d -00	SZUK-OWAD	Próbne poszukiw.owad.m.podokap	4	SZT	1,00
		Cieszowa	02-16-1-03-141 -a -00	SZUK-OWAD	Próbne poszukiw.owad.m.podokap	1	SZT	1,00
		Cieszowa	02-16-1-03-151 -f -00	SZUK-OWAD	Próbne poszukiw.owad.m.podokap	1	SZT	1,00
		Cieszowa	02-16-1-03-221 -f -00	SZUK-OWAD	Próbne poszukiw.owad.m.podokap	2	SZT	1,00
		Cieszowa	02-16-1-03-87 -d -00	SZUK-OWAD	Próbne poszukiw.owad.m.podokap	1	SZT	1,00
O-SMIECI	Kalina	02-16-1-01- - -	GODZ MH8	prace godz. wyk. ciągnikiem	1	H	10,00	
	Kalina	02-16-1-01- - -	GODZ RH8	Prace godzinowe ręczne	1	H	30,00	
	Boronów	02-16-1-02- - -	GODZ MH8	prace godz. wyk. ciągnikiem	-----	H	10,00	
	Boronów	02-16-1-02- - -	GODZ RH8	Prace godzinowe ręczne	-----	H	20,00	
	Cieszowa	02-16-1-03- - -	GODZ MH8	prace godz. wyk. ciągnikiem	-----	H	10,00	
	Cieszowa	02-16-1-03- - -	GODZ RH8	Prace godzinowe ręczne	-----	H	45,00	
O-ZWRYJK	Boronów	02-16-1-02-64 -d -01	GODZ RYJ	Godz. transp. puł. ryjkowce	1	H	1,00	
	Boronów	02-16-1-02-64 -d -01	PUL-RYJ	wykł. pułapek na ryjkowce	1	SZT	60,00	
	P-INFO	Kalina	02-16-1-01- - -	GODZ RH8	Prace godzinowe ręczne	-----	H	5,00
		Boronów	02-16-1-02- - -	GODZ RH8	Prace godzinowe ręczne	-----	H	5,00
		Cieszowa	02-16-1-03- - -	GODZ MH8	prace godz. wyk. ciągnikiem	-----	H	2,00
		Cieszowa	02-16-1-03- - -	GODZ RH8	Prace godzinowe ręczne	-----	H	4,00
		Cieszowa	02-16-1-03- - -	GODZ RU8	Pr. godz. ręczne z urządzeniem	-----	H	4,00
		Kalina	02-16-1-01-19 -f -00	PPOŻ-PORZ	porząd.teren.przy pasach p-poż	3	HA	0,30
		Kalina	02-16-1-01-43 -d -00	PPOŻ-PORZ	porząd.teren.przy pasach p-poż	2	HA	0,30

P-PASYS	Boronów	02-16-1-02- - -	GODZ RH8	Prace godzinowe ręczne	1	H	5,00
	Boronów	02-16-1-02- - -	ODN-PASC	Odn.brudz p-poż min.szer > 2m	1	KMTR	0,70
	Boronów	02-16-1-02-132 -b -00	PPOŻ-PORZ	porząd.teren.przy pasach p-poż	2	HA	0,70
	Boronów	02-16-1-02-67 -b -00	PPOŻ-PORZ	porząd.teren.przy pasach p-poż	1	HA	1,20
	Boronów	02-16-1-02-67 -j -00	PPOŻ-PORZ	porząd.teren.przy pasach p-poż	1	HA	0,90
	Boronów	02-16-1-02-67 -m -00	PPOŻ-PORZ	porząd.teren.przy pasach p-poż	1	HA	0,30
	Cieszowa	02-16-1-03- - -	GODZ MH8	prace godz. wyk. ciągnikiem	-----	H	24,00
	Cieszowa	02-16-1-03- - -	GODZ RH8	Prace godzinowe ręczne	-----	H	100,00
	Cieszowa	02-16-1-03- - -	GODZ RU8	Pr. godz. ręczne z urządzeniem	-----	H	24,00
	Cieszowa	02-16-1-03-106 -d -00	GODZ RH8	Prace godzinowe ręczne	-----	H	4,00
	Cieszowa	02-16-1-03-106 -d -00	GODZ RU8	Pr. godz. ręczne z urządzeniem	-----	H	1,00
	Cieszowa	02-16-1-03-106 -g -00	PPOŻ-PORZ	porząd.teren.przy pasach p-poż	2	HA	0,30
	Cieszowa	02-16-1-03-106 -l -00	GODZ RH8	Prace godzinowe ręczne	-----	H	8,00
	Cieszowa	02-16-1-03-106 -l -00	GODZ RU8	Pr. godz. ręczne z urządzeniem	-----	H	2,00
	Cieszowa	02-16-1-03-107 -f -00	PPOŻ-PORZ	porząd.teren.przy pasach p-poż	3	HA	0,62
	Cieszowa	02-16-1-03-107 -g -00	PPOŻ-PORZ	porząd.teren.przy pasach p-poż	5	HA	0,62
	Cieszowa	02-16-1-03-123 -c -00	GODZ RH8	Prace godzinowe ręczne	-----	H	22,00
	Cieszowa	02-16-1-03-123 -c -00	GODZ RU8	Pr. godz. ręczne z urządzeniem	-----	H	2,00
	Cieszowa	02-16-1-03-225 -h -00	PPOŻ-PORZ	porząd.teren.przy pasach p-poż	4	HA	0,36
	Cieszowa	02-16-1-03-225 -j -00	PPOŻ-PORZ	porząd.teren.przy pasach p-poż	3	HA	1,11
	Cieszowa	02-16-1-03-247 -d -00	PPOŻ-PORZ	porząd.teren.przy pasach p-poż	4	HA	1,05
	Cieszowa	02-16-1-03-71 -f -00	PPOŻ-PORZ	porząd.teren.przy pasach p-poż	3	HA	0,48
OCHRP	Kalina	02-16-1-01- - -	GODZ RH8	Prace godzinowe ręczne	-----	H	180,00
	Kalina	02-16-1-01-11 -j -00	PPOŻ-PORZ	porząd.teren.przy pasach p-poż	3	HA	0,22
	Kalina	02-16-1-01-16 -f -00	PPOŻ-PORZ	porząd.teren.przy pasach p-poż	3	HA	0,66
	Kalina	02-16-1-01-16 -g -00	PPOŻ-PORZ	porząd.teren.przy pasach p-poż	2	HA	1,60
	Kalina	02-16-1-01-16 -i -00	PPOŻ-PORZ	porząd.teren.przy pasach p-poż	2	HA	0,25
	Kalina	02-16-1-01-2 -i -00	PPOŻ-PORZ	porząd.teren.przy pasach p-poż	2	HA	0,73
	Kalina	02-16-1-01-31 -b -00	PPOŻ-PORZ	porząd.teren.przy pasach p-poż	3	HA	0,26
	Kalina	02-16-1-01-31 -c -00	PPOŻ-PORZ	porząd.teren.przy pasach p-poż	2	HA	0,60
	Kalina	02-16-1-01-31 -d -00	PPOŻ-PORZ	porząd.teren.przy pasach p-poż	2	HA	0,33
	Kalina	02-16-1-01-3 -c -00	PPOŻ-PORZ	porząd.teren.przy pasach p-poż	1	HA	0,30
	Kalina	02-16-1-01-43 -c -00	PPOŻ-PORZ	porząd.teren.przy pasach p-poż	3	HA	0,21
	Boronów	02-16-1-02- - -	GODZ RH8	Prace godzinowe ręczne	1	H	100,00
	Boronów	02-16-1-02-108 -a -00	PPOŻ-PORZ	porząd.teren.przy pasach p-poż	3	HA	0,28
	Boronów	02-16-1-02-132 -a -00	PPOŻ-PORZ	porząd.teren.przy pasach p-poż	3	HA	0,60
	Cieszowa	02-16-1-03- - -	GODZ MH8	prace godz. wyk. ciągnikiem	-----	H	16,00
	Cieszowa	02-16-1-03- - -	GODZ RH8	Prace godzinowe ręczne	-----	H	120,00
	Cieszowa	02-16-1-03- - -	GODZ RU8	Pr. godz. ręczne z urządzeniem	-----	H	24,00
	Cieszowa	02-16-1-03- - -	ODN-PASC	Odn.brudz p-poż min.szer > 2m	1	KMTR	0,50
	Cieszowa	02-16-1-03-103 -b -00	GODZ RH8	Prace godzinowe ręczne	-----	H	10,00
	Cieszowa	02-16-1-03-103 -b -00	GODZ RU8	Pr. godz. ręczne z urządzeniem	-----	H	1,00
	Cieszowa	02-16-1-03-103 -g -00	GODZ RH8	Prace godzinowe ręczne	-----	H	2,00
	Cieszowa	02-16-1-03-103 -j -00	GODZ RH8	Prace godzinowe ręczne	-----	H	25,00
	Cieszowa	02-16-1-03-103 -j -00	GODZ RU8	Pr. godz. ręczne z urządzeniem	-----	H	2,00
	Cieszowa	02-16-1-03-122 -c -00	GODZ MH8	prace godz. wyk. ciągnikiem	-----	H	1,00
	Cieszowa	02-16-1-03-122 -c -00	GODZ RH8	Prace godzinowe ręczne	-----	H	8,00
	Cieszowa	02-16-1-03-122 -c -00	GODZ RU8	Pr. godz. ręczne z urządzeniem	-----	H	2,00
	Cieszowa	02-16-1-03-122 -d -00	PPOŻ-PORZ	porząd.teren.przy pasach p-poż	2	HA	0,04
	Cieszowa	02-16-1-03-141 -j -00	GODZ MH8	prace godz. wyk. ciągnikiem	-----	H	2,00
Cieszowa	02-16-1-03-141 -j -00	GODZ RH8	Prace godzinowe ręczne	-----	H	25,00	
Cieszowa	02-16-1-03-141 -j -00	GODZ RU8	Pr. godz. ręczne z urządzeniem	-----	H	2,00	

		Cieszowa	02-16-1-03-141 -k -00	GODZ RH8	Prace godzinowe ręczne	-----	H	30,00
		Cieszowa	02-16-1-03-141 -k -00	GODZ RU8	Pr. godz. ręczne z urzędzeniem	-----	H	2,00
		Cieszowa	02-16-1-03-172 -d -00	PPOŻ-PORZ	porząd.teren.przy pasach p-poż	4	HA	0,29
		Cieszowa	02-16-1-03-247 -f -00	PPOŻ-PORZ	porząd.teren.przy pasach p-poż	4	HA	1,14
		Cieszowa	02-16-1-03-85 -c -00	PPOŻ-PORZ	porząd.teren.przy pasach p-poż	3	HA	0,34
		Cieszowa	02-16-1-03-85 -h -00	GODZ RH8	Prace godzinowe ręczne	-----	H	12,00
		Cieszowa	02-16-1-03-85 -h -00	GODZ RU8	Pr. godz. ręczne z urzędzeniem	-----	H	2,00
		Cieszowa	02-16-1-03-89 -b -00	PPOŻ-PORZ	porząd.teren.przy pasach p-poż	2	HA	0,65
	P-POŻAR	Kalina	02-16-1-01- - -	DOZ DOG	Pr. ręcz. dog. i dozor. pożarz	-----	H	5,00
		Kalina	02-16-1-01- - -	GODZ MH8	prace godz. wyk. ciągnikiem	-----	H	2,00
		Kalina	02-16-1-01- - -	GODZNOG	Prace godzinowe w porze nocnej	-----	H	2,00
		Boronów	02-16-1-02- - -	DOZ DOG	Pr. ręcz. dog. i dozor. pożarz	-----	H	5,00
		Boronów	02-16-1-02- - -	GODZ MH8	prace godz. wyk. ciągnikiem	-----	H	2,00
		Boronów	02-16-1-02- - -	GODZNOG	Prace godzinowe w porze nocnej	-----	H	2,00
		Cieszowa	02-16-1-03- - -	DOZ DOG	Pr. ręcz. dog. i dozor. pożarz	-----	H	5,00
		Cieszowa	02-16-1-03- - -	GODZ MH8	prace godz. wyk. ciągnikiem	-----	H	2,00
		Cieszowa	02-16-1-03- - -	GODZNOG	Prace godzinowe w porze nocnej	-----	H	2,00
	UT-WODA	Kalina	02-16-1-01-52 -f -00	GODZ RH8	Prace godzinowe ręczne	-----	H	15,00
		Kalina	02-16-1-01-52 -f -00	GODZ RU8	Pr. godz. ręczne z urzędzeniem	-----	H	16,00
		Cieszowa	02-16-1-03-105 -b -00	GODZ RH8	Prace godzinowe ręczne	-----	H	10,00
		Cieszowa	02-16-1-03-105 -b -00	GODZ RU8	Pr. godz. ręczne z urzędzeniem	-----	H	10,00
OCHRPR	OP-EKOTON	Cieszowa	02-16-1-03-148 -i -00	DOŁ-1L	dołow. 1 lat. liśc. z donies.	1	TSZT	2,50
		Cieszowa	02-16-1-03-148 -i -00	DOW-SADZ	dowóz sadzonek	1	TSZT	2,50
		Cieszowa	02-16-1-03-148 -i -00	SADZ-1M	sadzenie 1 latek w jamkę	1	TSZT	2,50
		Cieszowa	02-16-1-03-148 -i -00	ZAL-1LL	załad.1lat.liś.rozład.-zabezp.	1	TSZT	2,50
	DRZEW	Kalina	02-16-1-01-36 --a -00	CWD-H	Całk. wyrób drewna HARWESTER	-----	M3	35,00
Kalina		02-16-1-01-36 --a -00	ZRYW HARW	zrywka po poz. harwesterowym	-----	M3	35,00	
		Kalina	02-16-1-01-17 -d -00	CWD-H	Całk. wyrób drewna HARWESTER	-----	M3	337,00
		Kalina	02-16-1-01-17 -d -00	CWD-P	Całk. wyrób drewna PILARKA	-----	M3	36,00
		Kalina	02-16-1-01-17 -d -00	ZRYW HARW	zrywka po poz. harwesterowym	-----	M3	337,00
		Kalina	02-16-1-01-17 -d -00	ZRYW PIL	zrywka po poz. pilarką	-----	M3	36,00
		Kalina	02-16-1-01-31 -h -00	CWD-H	Całk. wyrób drewna HARWESTER	-----	M3	858,00
		Kalina	02-16-1-01-31 -h -00	CWD-P	Całk. wyrób drewna PILARKA	-----	M3	41,00
		Kalina	02-16-1-01-31 -h -00	ZRYW HARW	zrywka po poz. harwesterowym	-----	M3	858,00
		Kalina	02-16-1-01-31 -h -00	ZRYW PIL	zrywka po poz. pilarką	-----	M3	41,00
		Kalina	02-16-1-01-31 -o -00	CWD-H	Całk. wyrób drewna HARWESTER	-----	M3	276,00
		Kalina	02-16-1-01-31 -o -00	CWD-P	Całk. wyrób drewna PILARKA	-----	M3	9,00
		Kalina	02-16-1-01-31 -o -00	ZRYW HARW	zrywka po poz. harwesterowym	-----	M3	276,00
		Kalina	02-16-1-01-31 -o -00	ZRYW PIL	zrywka po poz. pilarką	-----	M3	9,00
		Kalina	02-16-1-01-38 -g -00	CWD-H	Całk. wyrób drewna HARWESTER	-----	M3	332,00
		Kalina	02-16-1-01-38 -g -00	CWD-P	Całk. wyrób drewna PILARKA	-----	M3	81,00
		Kalina	02-16-1-01-38 -g -00	ZRYW HARW	zrywka po poz. harwesterowym	-----	M3	332,00
		Kalina	02-16-1-01-38 -g -00	ZRYW PIL	zrywka po poz. pilarką	-----	M3	81,00
		Kalina	02-16-1-01-39 -p -00	CWD-H	Całk. wyrób drewna HARWESTER	-----	M3	570,00
		Kalina	02-16-1-01-39 -p -00	CWD-P	Całk. wyrób drewna PILARKA	-----	M3	26,00
		Kalina	02-16-1-01-39 -p -00	ZRYW HARW	zrywka po poz. harwesterowym	-----	M3	570,00
		Kalina	02-16-1-01-39 -p -00	ZRYW PIL	zrywka po poz. pilarką	-----	M3	26,00
		Kalina	02-16-1-01-40 -l -00	CWD-H	Całk. wyrób drewna HARWESTER	-----	M3	276,00

IB

Kalina	02-16-1-01-40 -l -00	CWD-P	Całk. wyrób drewna PILARKA	-----	M3	8,00
Kalina	02-16-1-01-40 -l -00	ZRYW HARW	zrywka po poz. harwesterowym	-----	M3	276,00
Kalina	02-16-1-01-40 -l -00	ZRYW PIL	zrywka po poz. pilarką	-----	M3	8,00
Kalina	02-16-1-01-43 -a -00	CWD-H	Całk. wyrób drewna HARWESTER	-----	M3	294,00
Kalina	02-16-1-01-43 -a -00	CWD-P	Całk. wyrób drewna PILARKA	-----	M3	30,00
Kalina	02-16-1-01-43 -a -00	ZRYW HARW	zrywka po poz. harwesterowym	-----	M3	294,00
Kalina	02-16-1-01-43 -a -00	ZRYW PIL	zrywka po poz. pilarką	-----	M3	30,00
Kalina	02-16-1-01-60 -c -00	CWD-H	Całk. wyrób drewna HARWESTER	-----	M3	428,00
Kalina	02-16-1-01-60 -c -00	CWD-P	Całk. wyrób drewna PILARKA	-----	M3	1,00
Kalina	02-16-1-01-60 -c -00	ZRYW HARW	zrywka po poz. harwesterowym	-----	M3	428,00
Kalina	02-16-1-01-60 -c -00	ZRYW PIL	zrywka po poz. pilarką	-----	M3	1,00
Kalina	02-16-1-01-9 -i -00	CWD-P	Całk. wyrób drewna PILARKA	-----	M3	97,00
Kalina	02-16-1-01-9 -i -00	ZRYW PIL	zrywka po poz. pilarką	-----	M3	97,00
Boronów	02-16-1-02-116A -c -01	CWD-H	Całk. wyrób drewna HARWESTER	-----	M3	390,00
Boronów	02-16-1-02-116A -c -01	CWD-P	Całk. wyrób drewna PILARKA	-----	M3	27,00
Boronów	02-16-1-02-116A -c -01	ZRYW HARW	zrywka po poz. harwesterowym	-----	M3	390,00
Boronów	02-16-1-02-116A -c -01	ZRYW PIL	zrywka po poz. pilarką	-----	M3	27,00
Boronów	02-16-1-02-116 -f -00	CWD-H	Całk. wyrób drewna HARWESTER	-----	M3	391,00
Boronów	02-16-1-02-116 -f -00	CWD-P	Całk. wyrób drewna PILARKA	-----	M3	79,00
Boronów	02-16-1-02-116 -f -00	ZRYW HARW	zrywka po poz. harwesterowym	-----	M3	391,00
Boronów	02-16-1-02-116 -f -00	ZRYW PIL	zrywka po poz. pilarką	-----	M3	79,00
Boronów	02-16-1-02-117 -h -00	CWD-H	Całk. wyrób drewna HARWESTER	-----	M3	1001,00
Boronów	02-16-1-02-117 -h -00	CWD-P	Całk. wyrób drewna PILARKA	-----	M3	95,00
Boronów	02-16-1-02-117 -h -00	ZRYW HARW	zrywka po poz. harwesterowym	-----	M3	1001,00
Boronów	02-16-1-02-117 -h -00	ZRYW PIL	zrywka po poz. pilarką	-----	M3	95,00
Boronów	02-16-1-02-119 -c -00	CWD-H	Całk. wyrób drewna HARWESTER	-----	M3	560,00
Boronów	02-16-1-02-119 -c -00	CWD-P	Całk. wyrób drewna PILARKA	-----	M3	73,00
Boronów	02-16-1-02-119 -c -00	ZRYW HARW	zrywka po poz. harwesterowym	-----	M3	560,00
Boronów	02-16-1-02-119 -c -00	ZRYW PIL	zrywka po poz. pilarką	-----	M3	73,00
Boronów	02-16-1-02-75 -d -00	CWD-H	Całk. wyrób drewna HARWESTER	-----	M3	84,00
Boronów	02-16-1-02-75 -d -00	CWD-P	Całk. wyrób drewna PILARKA	-----	M3	20,00
Boronów	02-16-1-02-75 -d -00	ZRYW HARW	zrywka po poz. harwesterowym	-----	M3	84,00
Boronów	02-16-1-02-75 -d -00	ZRYW PIL	zrywka po poz. pilarką	-----	M3	20,00
Boronów	02-16-1-02-75 -f -00	CWD-H	Całk. wyrób drewna HARWESTER	-----	M3	499,00
Boronów	02-16-1-02-75 -f -00	CWD-P	Całk. wyrób drewna PILARKA	-----	M3	112,00
Boronów	02-16-1-02-75 -f -00	ZRYW HARW	zrywka po poz. harwesterowym	-----	M3	499,00
Boronów	02-16-1-02-75 -f -00	ZRYW PIL	zrywka po poz. pilarką	-----	M3	112,00
Boronów	02-16-1-02-83 -a -00	CWD-P	Całk. wyrób drewna PILARKA	-----	M3	521,00
Boronów	02-16-1-02-83 -a -00	ZRYW PIL	zrywka po poz. pilarką	-----	M3	521,00
Boronów	02-16-1-02-83 -b -00	CWD-P	Całk. wyrób drewna PILARKA	-----	M3	428,00
Boronów	02-16-1-02-83 -b -00	ZRYW PIL	zrywka po poz. pilarką	-----	M3	428,00
Cieszowa	02-16-1-03-173 -f -00	CWD-P	Całk. wyrób drewna PILARKA	-----	M3	438,00
Cieszowa	02-16-1-03-173 -f -00	ZRYW PIL	zrywka po poz. pilarką	-----	M3	438,00
Cieszowa	02-16-1-03-69 -g -00	CWD-H	Całk. wyrób drewna HARWESTER	-----	M3	516,00
Cieszowa	02-16-1-03-69 -g -00	CWD-P	Całk. wyrób drewna PILARKA	-----	M3	4,00
Cieszowa	02-16-1-03-69 -g -00	ZRYW HARW	zrywka po poz. harwesterowym	-----	M3	516,00
Cieszowa	02-16-1-03-69 -g -00	ZRYW PIL	zrywka po poz. pilarką	-----	M3	4,00

IIIA	Kalina	02-16-1-01-26 -b -00	CWD-H	Całk. wyrób drewna HARWESTER	----	M3	550,00
	Kalina	02-16-1-01-26 -b -00	CWD-P	Całk. wyrób drewna PILARKA	----	M3	155,00
	Kalina	02-16-1-01-26 -b -00	ZRYW HARW	zrywka po poz. harwesterowym	----	M3	550,00
	Kalina	02-16-1-01-26 -b -00	ZRYW PIL	zrywka po poz. pilarką	----	M3	155,00
	Boronów	02-16-1-02-157 -h -00	CWD-P	Całk. wyrób drewna PILARKA	----	M3	280,00
	Boronów	02-16-1-02-157 -h -00	ZRYW PIL	zrywka po poz. pilarką	----	M3	280,00
	Boronów	02-16-1-02-84 -h -00	CWD-P	Całk. wyrób drewna PILARKA	----	M3	488,00
	Boronów	02-16-1-02-84 -h -00	ZRYW PIL	zrywka po poz. pilarką	----	M3	488,00
	Cieszowa	02-16-1-03-145 -d -00	CWD-P	Całk. wyrób drewna PILARKA	----	M3	109,00
	Cieszowa	02-16-1-03-145 -d -00	ZRYW PIL	zrywka po poz. pilarką	----	M3	109,00
	Cieszowa	02-16-1-03-153 -m -00	CWD-P	Całk. wyrób drewna PILARKA	----	M3	207,00
	Cieszowa	02-16-1-03-153 -m -00	ZRYW PIL	zrywka po poz. pilarką	----	M3	207,00
	Cieszowa	02-16-1-03-220 -c -00	CWD-P	Całk. wyrób drewna PILARKA	----	M3	333,00
	Cieszowa	02-16-1-03-220 -c -00	ZRYW PIL	zrywka po poz. pilarką	----	M3	333,00
POZ-P	Kalina	02-16-1-01- - -	GODZ MH8	prace godz. wyk. ciągnikiem	----	H	40,00
	Kalina	02-16-1-01- - -	GODZ PILA	Prace godz. wyk. pilarką	----	H	40,00
	Kalina	02-16-1-01- - -	GODZ RH8	Prace godzinowe ręczne	----	H	126,00
	Boronów	02-16-1-02- - -	GODZ MH8	prace godz. wyk. ciągnikiem	----	H	40,00
	Boronów	02-16-1-02- - -	GODZ PILA	Prace godz. wyk. pilarką	----	H	40,00
	Boronów	02-16-1-02- - -	GODZ RH8	Prace godzinowe ręczne	----	H	126,00
	Cieszowa	02-16-1-03- - -	GODZ MH8	prace godz. wyk. ciągnikiem	----	H	40,00
	Cieszowa	02-16-1-03- - -	GODZ PILA	Prace godz. wyk. pilarką	----	H	40,00
	Cieszowa	02-16-1-03- - -	GODZ RH8	Prace godzinowe ręczne	----	H	126,00
PR	Kalina	02-16-1-01- - -	CWD-P	Całk. wyrób drewna PILARKA	----	M3	140,00
	Kalina	02-16-1-01- - -	ZRYW PIL	zrywka po poz. pilarką	----	M3	140,00
	Boronów	02-16-1-02- - -	CWD-P	Całk. wyrób drewna PILARKA	----	M3	150,00
	Boronów	02-16-1-02- - -	ZRYW PIL	zrywka po poz. pilarką	----	M3	150,00
	Cieszowa	02-16-1-03- - -	CWD-P	Całk. wyrób drewna PILARKA	----	M3	177,00
	Cieszowa	02-16-1-03- - -	ZRYW PIL	zrywka po poz. pilarką	----	M3	177,00
PRZEST	Cieszowa	02-16-1-03-105 -c -00	CWD-P	Całk. wyrób drewna PILARKA	----	M3	56,00
	Cieszowa	02-16-1-03-105 -c -00	ZRYW PIL	zrywka po poz. pilarką	----	M3	56,00
	Cieszowa	02-16-1-03-71 -h -00	CWD-P	Całk. wyrób drewna PILARKA	----	M3	20,00
	Cieszowa	02-16-1-03-71 -h -00	ZRYW PIL	zrywka po poz. pilarką	----	M3	20,00
PTP	Kalina	02-16-1-01- - -	CWD-P	Całk. wyrób drewna PILARKA	----	M3	665,00
	Kalina	02-16-1-01- - -	ZRYW PIL	zrywka po poz. pilarką	----	M3	665,00
	Boronów	02-16-1-02- - -	CWD-P	Całk. wyrób drewna PILARKA	----	M3	150,00
	Boronów	02-16-1-02- - -	ZRYW PIL	zrywka po poz. pilarką	----	M3	150,00
	Cieszowa	02-16-1-03- - -	CWD-P	Całk. wyrób drewna PILARKA	----	M3	440,00
	Cieszowa	02-16-1-03- - -	ZRYW PIL	zrywka po poz. pilarką	----	M3	440,00
PTW	Boronów	02-16-1-02- - -	CWD-P	Całk. wyrób drewna PILARKA	----	M3	80,00
	Boronów	02-16-1-02- - -	ZRYW PIL	zrywka po poz. pilarką	----	M3	80,00
	Cieszowa	02-16-1-03- - -	CWD-P	Całk. wyrób drewna PILARKA	----	M3	125,00
	Cieszowa	02-16-1-03- - -	ZRYW PIL	zrywka po poz. pilarką	----	M3	125,00
	Kalina	02-16-1-01-16 -b -00	CWD-H	Całk. wyrób drewna HARWESTER	----	M3	45,00
	Kalina	02-16-1-01-16 -b -00	CWD-P	Całk. wyrób drewna PILARKA	----	M3	7,00
	Kalina	02-16-1-01-16 -b -00	ZRYW HARW	zrywka po poz. harwesterowym	----	M3	45,00
	Kalina	02-16-1-01-16 -b -00	ZRYW PIL	zrywka po poz. pilarką	----	M3	7,00
	Kalina	02-16-1-01-16 -c -00	CWD-P	Całk. wyrób drewna PILARKA	----	M3	79,00
	Kalina	02-16-1-01-16 -c -00	ZRYW PIL	zrywka po poz. pilarką	----	M3	79,00
	Kalina	02-16-1-01-16 -g -00	CWD-H	Całk. wyrób drewna HARWESTER	----	M3	448,00
	Kalina	02-16-1-01-16 -g -00	CWD-P	Całk. wyrób drewna PILARKA	----	M3	14,00

Kalina	02-16-1-01-16	-g -00	ZRYW HARW	zrywka po poz. harwesterowym	-----	M3	448,00
Kalina	02-16-1-01-16	-g -00	ZRYW PIL	zrywka po poz. pilarką	-----	M3	14,00
Kalina	02-16-1-01-16	-i -00	CWD-P	Całk. wyrób drewna PILARKA	-----	M3	116,00
Kalina	02-16-1-01-16	-i -00	ZRYW PIL	zrywka po poz. pilarką	-----	M3	116,00
Kalina	02-16-1-01-16	-n -00	CWD-P	Całk. wyrób drewna PILARKA	-----	M3	45,00
Kalina	02-16-1-01-16	-n -00	ZRYW PIL	zrywka po poz. pilarką	-----	M3	45,00
Kalina	02-16-1-01-31	-b -00	CWD-P	Całk. wyrób drewna PILARKA	-----	M3	45,00
Kalina	02-16-1-01-31	-b -00	ZRYW PIL	zrywka po poz. pilarką	-----	M3	45,00
Kalina	02-16-1-01-31	-c -00	CWD-P	Całk. wyrób drewna PILARKA	-----	M3	92,00
Kalina	02-16-1-01-31	-c -00	ZRYW PIL	zrywka po poz. pilarką	-----	M3	92,00
Kalina	02-16-1-01-31	-d -00	CWD-P	Całk. wyrób drewna PILARKA	-----	M3	73,00
Kalina	02-16-1-01-31	-d -00	ZRYW PIL	zrywka po poz. pilarką	-----	M3	73,00
Kalina	02-16-1-01-32	-j -00	CWD-P	Całk. wyrób drewna PILARKA	-----	M3	18,00
Kalina	02-16-1-01-32	-j -00	ZRYW PIL	zrywka po poz. pilarką	-----	M3	18,00
Kalina	02-16-1-01-43	-c -00	CWD-P	Całk. wyrób drewna PILARKA	-----	M3	74,00
Kalina	02-16-1-01-43	-c -00	ZRYW PIL	zrywka po poz. pilarką	-----	M3	74,00
Kalina	02-16-1-01-46	-j -00	CWD-P	Całk. wyrób drewna PILARKA	-----	M3	77,00
Kalina	02-16-1-01-46	-j -00	ZRYW PIL	zrywka po poz. pilarką	-----	M3	77,00
Kalina	02-16-1-01-60	-a -00	CWD-H	Całk. wyrób drewna HARWESTER	-----	M3	40,00
Kalina	02-16-1-01-60	-a -00	CWD-P	Całk. wyrób drewna PILARKA	-----	M3	5,00
Kalina	02-16-1-01-60	-a -00	ZRYW HARW	zrywka po poz. harwesterowym	-----	M3	40,00
Kalina	02-16-1-01-60	-a -00	ZRYW PIL	zrywka po poz. pilarką	-----	M3	5,00
Kalina	02-16-1-01-60	-b -00	CWD-H	Całk. wyrób drewna HARWESTER	-----	M3	46,00
Kalina	02-16-1-01-60	-b -00	CWD-P	Całk. wyrób drewna PILARKA	-----	M3	6,00
Kalina	02-16-1-01-60	-b -00	ZRYW HARW	zrywka po poz. harwesterowym	-----	M3	46,00
Kalina	02-16-1-01-60	-b -00	ZRYW PIL	zrywka po poz. pilarką	-----	M3	6,00
Kalina	02-16-1-01-60	-d -00	CWD-H	Całk. wyrób drewna HARWESTER	-----	M3	97,00
Kalina	02-16-1-01-60	-d -00	CWD-P	Całk. wyrób drewna PILARKA	-----	M3	2,00
Kalina	02-16-1-01-60	-d -00	ZRYW HARW	zrywka po poz. harwesterowym	-----	M3	97,00
Kalina	02-16-1-01-60	-d -00	ZRYW PIL	zrywka po poz. pilarką	-----	M3	2,00
Kalina	02-16-1-01-60	-g -00	CWD-H	Całk. wyrób drewna HARWESTER	-----	M3	226,00
Kalina	02-16-1-01-60	-g -00	CWD-P	Całk. wyrób drewna PILARKA	-----	M3	4,00
Kalina	02-16-1-01-60	-g -00	ZRYW HARW	zrywka po poz. harwesterowym	-----	M3	226,00
Kalina	02-16-1-01-60	-g -00	ZRYW PIL	zrywka po poz. pilarką	-----	M3	4,00
Kalina	02-16-1-01-61	-a -00	CWD-H	Całk. wyrób drewna HARWESTER	-----	M3	206,00
Kalina	02-16-1-01-61	-a -00	CWD-P	Całk. wyrób drewna PILARKA	-----	M3	4,00
Kalina	02-16-1-01-61	-a -00	ZRYW HARW	zrywka po poz. harwesterowym	-----	M3	206,00
Kalina	02-16-1-01-61	-a -00	ZRYW PIL	zrywka po poz. pilarką	-----	M3	4,00
Kalina	02-16-1-01-61	-b -00	CWD-H	Całk. wyrób drewna HARWESTER	-----	M3	97,00
Kalina	02-16-1-01-61	-b -00	CWD-P	Całk. wyrób drewna PILARKA	-----	M3	8,00
Kalina	02-16-1-01-61	-b -00	ZRYW HARW	zrywka po poz. harwesterowym	-----	M3	97,00
Kalina	02-16-1-01-61	-b -00	ZRYW PIL	zrywka po poz. pilarką	-----	M3	8,00
Kalina	02-16-1-01-61	-c -00	CWD-H	Całk. wyrób drewna HARWESTER	-----	M3	261,00
Kalina	02-16-1-01-61	-c -00	CWD-P	Całk. wyrób drewna PILARKA	-----	M3	27,00
Kalina	02-16-1-01-61	-c -00	ZRYW HARW	zrywka po poz. harwesterowym	-----	M3	261,00
Kalina	02-16-1-01-61	-c -00	ZRYW PIL	zrywka po poz. pilarką	-----	M3	27,00
Kalina	02-16-1-01-62	-g -00	CWD-H	Całk. wyrób drewna HARWESTER	-----	M3	229,00
Kalina	02-16-1-01-62	-g -00	CWD-P	Całk. wyrób drewna PILARKA	-----	M3	20,00

POZ

TPP

Kalina	02-16-1-01-62 -g -00	ZRYW HARW	zrywka po poz. harwesterowym	-----	M3	229,00
Kalina	02-16-1-01-62 -g -00	ZRYW PIL	zrywka po poz. pilarką	-----	M3	20,00
Boronów	02-16-1-02-117 -f -00	CWD-P	Całk. wyrób drewna PILARKA	-----	M3	210,00
Boronów	02-16-1-02-117 -f -00	ZRYW PIL	zrywka po poz. pilarką	-----	M3	210,00
Boronów	02-16-1-02-119 -g -00	CWD-H	Całk. wyrób drewna HARWESTER	-----	M3	31,00
Boronów	02-16-1-02-119 -g -00	CWD-P	Całk. wyrób drewna PILARKA	-----	M3	12,00
Boronów	02-16-1-02-119 -g -00	ZRYW HARW	zrywka po poz. harwesterowym	-----	M3	31,00
Boronów	02-16-1-02-119 -g -00	ZRYW PIL	zrywka po poz. pilarką	-----	M3	12,00
Boronów	02-16-1-02-159 -b -00	CWD-P	Całk. wyrób drewna PILARKA	-----	M3	297,00
Boronów	02-16-1-02-159 -b -00	ZRYW PIL	zrywka po poz. pilarką	-----	M3	297,00
Boronów	02-16-1-02-159 -d -00	CWD-P	Całk. wyrób drewna PILARKA	-----	M3	329,00
Boronów	02-16-1-02-159 -d -00	ZRYW PIL	zrywka po poz. pilarką	-----	M3	329,00
Boronów	02-16-1-02-67 -d -00	CWD-P	Całk. wyrób drewna PILARKA	-----	M3	207,00
Boronów	02-16-1-02-67 -d -00	ZRYW PIL	zrywka po poz. pilarką	-----	M3	207,00
Boronów	02-16-1-02-67 -f -00	CWD-H	Całk. wyrób drewna HARWESTER	-----	M3	38,00
Boronów	02-16-1-02-67 -f -00	CWD-P	Całk. wyrób drewna PILARKA	-----	M3	3,00
Boronów	02-16-1-02-67 -f -00	ZRYW HARW	zrywka po poz. harwesterowym	-----	M3	38,00
Boronów	02-16-1-02-67 -f -00	ZRYW PIL	zrywka po poz. pilarką	-----	M3	3,00
Boronów	02-16-1-02-67 -h -00	CWD-H	Całk. wyrób drewna HARWESTER	-----	M3	42,00
Boronów	02-16-1-02-67 -h -00	CWD-P	Całk. wyrób drewna PILARKA	-----	M3	10,00
Boronów	02-16-1-02-67 -h -00	ZRYW HARW	zrywka po poz. harwesterowym	-----	M3	42,00
Boronów	02-16-1-02-67 -h -00	ZRYW PIL	zrywka po poz. pilarką	-----	M3	10,00
Boronów	02-16-1-02-67 -i -00	CWD-H	Całk. wyrób drewna HARWESTER	-----	M3	61,00
Boronów	02-16-1-02-67 -i -00	CWD-P	Całk. wyrób drewna PILARKA	-----	M3	10,00
Boronów	02-16-1-02-67 -i -00	ZRYW HARW	zrywka po poz. harwesterowym	-----	M3	61,00
Boronów	02-16-1-02-67 -i -00	ZRYW PIL	zrywka po poz. pilarką	-----	M3	10,00
Boronów	02-16-1-02-67 -n -00	CWD-P	Całk. wyrób drewna PILARKA	-----	M3	91,00
Boronów	02-16-1-02-67 -n -00	ZRYW PIL	zrywka po poz. pilarką	-----	M3	91,00
Boronów	02-16-1-02-77 -g -00	CWD-P	Całk. wyrób drewna PILARKA	-----	M3	143,00
Boronów	02-16-1-02-77 -g -00	ZRYW PIL	zrywka po poz. pilarką	-----	M3	143,00
Boronów	02-16-1-02-77 -h -00	CWD-P	Całk. wyrób drewna PILARKA	-----	M3	345,00
Boronów	02-16-1-02-77 -h -00	ZRYW PIL	zrywka po poz. pilarką	-----	M3	345,00
Boronów	02-16-1-02-83 -c -00	CWD-P	Całk. wyrób drewna PILARKA	-----	M3	106,00
Boronów	02-16-1-02-83 -c -00	ZRYW PIL	zrywka po poz. pilarką	-----	M3	106,00
Boronów	02-16-1-02-83 -g -00	CWD-P	Całk. wyrób drewna PILARKA	-----	M3	35,00
Boronów	02-16-1-02-83 -g -00	ZRYW PIL	zrywka po poz. pilarką	-----	M3	35,00
Boronów	02-16-1-02-84 -a -00	CWD-P	Całk. wyrób drewna PILARKA	-----	M3	75,00
Boronów	02-16-1-02-84 -a -00	ZRYW PIL	zrywka po poz. pilarką	-----	M3	75,00
Boronów	02-16-1-02-84 -c -00	CWD-P	Całk. wyrób drewna PILARKA	-----	M3	48,00
Boronów	02-16-1-02-84 -c -00	ZRYW PIL	zrywka po poz. pilarką	-----	M3	48,00
Boronów	02-16-1-02-84 -d -00	CWD-P	Całk. wyrób drewna PILARKA	-----	M3	211,00
Boronów	02-16-1-02-84 -d -00	ZRYW PIL	zrywka po poz. pilarką	-----	M3	211,00
Boronów	02-16-1-02-84 -j -00	CWD-P	Całk. wyrób drewna PILARKA	-----	M3	228,00
Boronów	02-16-1-02-84 -j -00	ZRYW PIL	zrywka po poz. pilarką	-----	M3	228,00
Cieszowa	02-16-1-03-103 -d -00	CWD-P	Całk. wyrób drewna PILARKA	-----	M3	55,00
Cieszowa	02-16-1-03-103 -d -00	ZRYW PIL	zrywka po poz. pilarką	-----	M3	55,00
Cieszowa	02-16-1-03-104 -a -00	CWD-P	Całk. wyrób drewna PILARKA	-----	M3	14,00
Cieszowa	02-16-1-03-104 -a -00	ZRYW PIL	zrywka po poz. pilarką	-----	M3	14,00
Cieszowa	02-16-1-03-104 -d -00	CWD-P	Całk. wyrób drewna PILARKA	-----	M3	18,00
Cieszowa	02-16-1-03-104 -d -00	ZRYW PIL	zrywka po poz. pilarką	-----	M3	18,00

Cieszowa	02-16-1-03-104 -f -00	CWD-P	Całk. wyrób drewna PILARKA	-----	M3	35,00
Cieszowa	02-16-1-03-104 -f -00	ZRYW PIL	zrywka po poz. pilarką	-----	M3	35,00
Cieszowa	02-16-1-03-104 -k -00	CWD-P	Całk. wyrób drewna PILARKA	-----	M3	63,00
Cieszowa	02-16-1-03-104 -k -00	ZRYW PIL	zrywka po poz. pilarką	-----	M3	63,00
Cieszowa	02-16-1-03-104 -l -00	CWD-P	Całk. wyrób drewna PILARKA	-----	M3	162,00
Cieszowa	02-16-1-03-104 -l -00	ZRYW PIL	zrywka po poz. pilarką	-----	M3	162,00
Cieszowa	02-16-1-03-122 -d -00	CWD-H	Całk. wyrób drewna HARWESTER	-----	M3	117,00
Cieszowa	02-16-1-03-122 -d -00	CWD-P	Całk. wyrób drewna PILARKA	-----	M3	50,00
Cieszowa	02-16-1-03-122 -d -00	ZRYW HARW	zrywka po poz. harwesterowym	-----	M3	117,00
Cieszowa	02-16-1-03-122 -d -00	ZRYW PIL	zrywka po poz. pilarką	-----	M3	50,00
Cieszowa	02-16-1-03-126 -c -00	CWD-P	Całk. wyrób drewna PILARKA	-----	M3	490,00
Cieszowa	02-16-1-03-126 -c -00	ZRYW PIL	zrywka po poz. pilarką	-----	M3	490,00
Cieszowa	02-16-1-03-126 -d -00	CWD-P	Całk. wyrób drewna PILARKA	-----	M3	40,00
Cieszowa	02-16-1-03-126 -d -00	ZRYW PIL	zrywka po poz. pilarką	-----	M3	40,00
Cieszowa	02-16-1-03-127 -a -00	CWD-P	Całk. wyrób drewna PILARKA	-----	M3	127,00
Cieszowa	02-16-1-03-127 -a -00	ZRYW PIL	zrywka po poz. pilarką	-----	M3	127,00
Cieszowa	02-16-1-03-127A -k -00	CWD-H	Całk. wyrób drewna HARWESTER	-----	M3	48,00
Cieszowa	02-16-1-03-127A -k -00	CWD-P	Całk. wyrób drewna PILARKA	-----	M3	16,00
Cieszowa	02-16-1-03-127A -k -00	ZRYW HARW	zrywka po poz. harwesterowym	-----	M3	48,00
Cieszowa	02-16-1-03-127A -k -00	ZRYW PIL	zrywka po poz. pilarką	-----	M3	16,00
Cieszowa	02-16-1-03-127 -c -00	CWD-P	Całk. wyrób drewna PILARKA	-----	M3	112,00
Cieszowa	02-16-1-03-127 -c -00	ZRYW PIL	zrywka po poz. pilarką	-----	M3	112,00
Cieszowa	02-16-1-03-127 -d -01	CWD-H	Całk. wyrób drewna HARWESTER	-----	M3	278,00
Cieszowa	02-16-1-03-127 -d -01	CWD-P	Całk. wyrób drewna PILARKA	-----	M3	18,00
Cieszowa	02-16-1-03-127 -d -01	ZRYW HARW	zrywka po poz. harwesterowym	-----	M3	278,00
Cieszowa	02-16-1-03-127 -d -01	ZRYW PIL	zrywka po poz. pilarką	-----	M3	18,00
Cieszowa	02-16-1-03-127 -f -01	CWD-H	Całk. wyrób drewna HARWESTER	-----	M3	96,00
Cieszowa	02-16-1-03-127 -f -01	CWD-P	Całk. wyrób drewna PILARKA	-----	M3	38,00
Cieszowa	02-16-1-03-127 -f -01	ZRYW HARW	zrywka po poz. harwesterowym	-----	M3	96,00
Cieszowa	02-16-1-03-127 -f -01	ZRYW PIL	zrywka po poz. pilarką	-----	M3	38,00
Cieszowa	02-16-1-03-149 -a -01	CWD-H	Całk. wyrób drewna HARWESTER	-----	M3	678,00
Cieszowa	02-16-1-03-149 -a -01	CWD-P	Całk. wyrób drewna PILARKA	-----	M3	103,00
Cieszowa	02-16-1-03-149 -a -01	ZRYW HARW	zrywka po poz. harwesterowym	-----	M3	678,00
Cieszowa	02-16-1-03-149 -a -01	ZRYW PIL	zrywka po poz. pilarką	-----	M3	103,00
Cieszowa	02-16-1-03-149 -b -01	CWD-H	Całk. wyrób drewna HARWESTER	-----	M3	663,00
Cieszowa	02-16-1-03-149 -b -01	CWD-P	Całk. wyrób drewna PILARKA	-----	M3	37,00
Cieszowa	02-16-1-03-149 -b -01	ZRYW HARW	zrywka po poz. harwesterowym	-----	M3	663,00
Cieszowa	02-16-1-03-149 -b -01	ZRYW PIL	zrywka po poz. pilarką	-----	M3	37,00
Cieszowa	02-16-1-03-152 -a -00	CWD-H	Całk. wyrób drewna HARWESTER	-----	M3	21,00
Cieszowa	02-16-1-03-152 -a -00	CWD-P	Całk. wyrób drewna PILARKA	-----	M3	8,00
Cieszowa	02-16-1-03-152 -a -00	ZRYW HARW	zrywka po poz. harwesterowym	-----	M3	21,00
Cieszowa	02-16-1-03-152 -a -00	ZRYW PIL	zrywka po poz. pilarką	-----	M3	8,00
Cieszowa	02-16-1-03-152 -b -00	CWD-H	Całk. wyrób drewna HARWESTER	-----	M3	184,00
Cieszowa	02-16-1-03-152 -b -00	CWD-P	Całk. wyrób drewna PILARKA	-----	M3	51,00
Cieszowa	02-16-1-03-152 -b -00	ZRYW HARW	zrywka po poz. harwesterowym	-----	M3	184,00
Cieszowa	02-16-1-03-152 -b -00	ZRYW PIL	zrywka po poz. pilarką	-----	M3	51,00
Cieszowa	02-16-1-03-152 -h -00	CWD-H	Całk. wyrób drewna HARWESTER	-----	M3	88,00
Cieszowa	02-16-1-03-152 -h -00	CWD-P	Całk. wyrób drewna PILARKA	-----	M3	21,00

Cieszowa	02-16-1-03-152 -h -00	ZRYW HARW	zrywka po poz. harwesterowym	-----	M3	88,00
Cieszowa	02-16-1-03-152 -h -00	ZRYW PIL	zrywka po poz. pilarką	-----	M3	21,00
Cieszowa	02-16-1-03-172 -d -00	CWD-P	Całk. wyrób drewna PILARKA	-----	M3	76,00
Cieszowa	02-16-1-03-172 -d -00	ZRYW PIL	zrywka po poz. pilarką	-----	M3	76,00
Cieszowa	02-16-1-03-221 -f -00	CWD-H	Całk. wyrób drewna HARWESTER	-----	M3	162,00
Cieszowa	02-16-1-03-221 -f -00	CWD-P	Całk. wyrób drewna PILARKA	-----	M3	39,00
Cieszowa	02-16-1-03-221 -f -00	ZRYW HARW	zrywka po poz. harwesterowym	-----	M3	162,00
Cieszowa	02-16-1-03-221 -f -00	ZRYW PIL	zrywka po poz. pilarką	-----	M3	39,00
Cieszowa	02-16-1-03-222 -a -00	CWD-P	Całk. wyrób drewna PILARKA	-----	M3	195,00
Cieszowa	02-16-1-03-222 -a -00	ZRYW PIL	zrywka po poz. pilarką	-----	M3	195,00
Cieszowa	02-16-1-03-247 -g -00	CWD-P	Całk. wyrób drewna PILARKA	-----	M3	93,00
Cieszowa	02-16-1-03-247 -g -00	ZRYW PIL	zrywka po poz. pilarką	-----	M3	93,00
Cieszowa	02-16-1-03-85 -c -00	CWD-P	Całk. wyrób drewna PILARKA	-----	M3	61,00
Cieszowa	02-16-1-03-85 -c -00	ZRYW PIL	zrywka po poz. pilarką	-----	M3	61,00
Cieszowa	02-16-1-03-85 -j -00	CWD-P	Całk. wyrób drewna PILARKA	-----	M3	21,00
Cieszowa	02-16-1-03-85 -j -00	ZRYW PIL	zrywka po poz. pilarką	-----	M3	21,00
Cieszowa	02-16-1-03-86 -g -00	CWD-P	Całk. wyrób drewna PILARKA	-----	M3	25,00
Cieszowa	02-16-1-03-86 -g -00	ZRYW PIL	zrywka po poz. pilarką	-----	M3	25,00
Cieszowa	02-16-1-03-88 -d -00	CWD-P	Całk. wyrób drewna PILARKA	-----	M3	17,00
Cieszowa	02-16-1-03-88 -d -00	ZRYW PIL	zrywka po poz. pilarką	-----	M3	17,00
Kalina	02-16-1-01-11 -j -00	CWD-P	Całk. wyrób drewna PILARKA	-----	M3	48,00
Kalina	02-16-1-01-11 -j -00	ZRYW PIL	zrywka po poz. pilarką	-----	M3	48,00
Kalina	02-16-1-01-12 -c -00	CWD-H	Całk. wyrób drewna HARWESTER	-----	M3	114,00
Kalina	02-16-1-01-12 -c -00	CWD-P	Całk. wyrób drewna PILARKA	-----	M3	7,00
Kalina	02-16-1-01-12 -c -00	ZRYW HARW	zrywka po poz. harwesterowym	-----	M3	114,00
Kalina	02-16-1-01-12 -c -00	ZRYW PIL	zrywka po poz. pilarką	-----	M3	7,00
Kalina	02-16-1-01-12 -d -00	CWD-H	Całk. wyrób drewna HARWESTER	-----	M3	62,00
Kalina	02-16-1-01-12 -d -00	CWD-P	Całk. wyrób drewna PILARKA	-----	M3	3,00
Kalina	02-16-1-01-12 -d -00	ZRYW HARW	zrywka po poz. harwesterowym	-----	M3	62,00
Kalina	02-16-1-01-12 -d -00	ZRYW PIL	zrywka po poz. pilarką	-----	M3	3,00
Kalina	02-16-1-01-15 -d -99	CWD-P	Całk. wyrób drewna PILARKA	-----	M3	46,00
Kalina	02-16-1-01-15 -d -99	ZRYW PIL	zrywka po poz. pilarką	-----	M3	46,00
Kalina	02-16-1-01-16 -d -00	CWD-H	Całk. wyrób drewna HARWESTER	-----	M3	127,00
Kalina	02-16-1-01-16 -d -00	CWD-P	Całk. wyrób drewna PILARKA	-----	M3	10,00
Kalina	02-16-1-01-16 -d -00	ZRYW HARW	zrywka po poz. harwesterowym	-----	M3	127,00
Kalina	02-16-1-01-16 -d -00	ZRYW PIL	zrywka po poz. pilarką	-----	M3	10,00
Kalina	02-16-1-01-16 -f -00	CWD-H	Całk. wyrób drewna HARWESTER	-----	M3	186,00
Kalina	02-16-1-01-16 -f -00	CWD-P	Całk. wyrób drewna PILARKA	-----	M3	37,00
Kalina	02-16-1-01-16 -f -00	ZRYW HARW	zrywka po poz. harwesterowym	-----	M3	186,00
Kalina	02-16-1-01-16 -f -00	ZRYW PIL	zrywka po poz. pilarką	-----	M3	37,00
Kalina	02-16-1-01-25 -i -00	CWD-P	Całk. wyrób drewna PILARKA	-----	M3	14,00
Kalina	02-16-1-01-25 -i -00	ZRYW PIL	zrywka po poz. pilarką	-----	M3	14,00
Kalina	02-16-1-01-27 -c -00	CWD-P	Całk. wyrób drewna PILARKA	-----	M3	110,00
Kalina	02-16-1-01-27 -c -00	ZRYW PIL	zrywka po poz. pilarką	-----	M3	110,00
Kalina	02-16-1-01-28 -b -00	CWD-P	Całk. wyrób drewna PILARKA	-----	M3	44,00
Kalina	02-16-1-01-28 -b -00	ZRYW PIL	zrywka po poz. pilarką	-----	M3	44,00
Kalina	02-16-1-01-2 -i -00	CWD-P	Całk. wyrób drewna PILARKA	-----	M3	46,00
Kalina	02-16-1-01-2 -i -00	ZRYW PIL	zrywka po poz. pilarką	-----	M3	46,00
Kalina	02-16-1-01-31 -k -00	CWD-H	Całk. wyrób drewna HARWESTER	-----	M3	69,00

Kalina	02-16-1-01-31	-k -00	CWD-P	Całk. wyrób drewna PILARKA	-----	M3	28,00
Kalina	02-16-1-01-31	-k -00	ZRYW HARW	zrywka po poz. harwesterowym	-----	M3	69,00
Kalina	02-16-1-01-31	-k -00	ZRYW PIL	zrywka po poz. pilarką	-----	M3	28,00
Kalina	02-16-1-01-34	-c -00	CWD-P	Całk. wyrób drewna PILARKA	-----	M3	141,00
Kalina	02-16-1-01-34	-c -00	ZRYW PIL	zrywka po poz. pilarką	-----	M3	141,00
Kalina	02-16-1-01-35	-c -00	CWD-P	Całk. wyrób drewna PILARKA	-----	M3	40,00
Kalina	02-16-1-01-35	-c -00	ZRYW PIL	zrywka po poz. pilarką	-----	M3	40,00
Kalina	02-16-1-01-36	-a -00	CWD-H	Całk. wyrób drewna HARWESTER	-----	M3	97,00
Kalina	02-16-1-01-36	-a -00	CWD-P	Całk. wyrób drewna PILARKA	-----	M3	19,00
Kalina	02-16-1-01-36	-a -00	ZRYW HARW	zrywka po poz. harwesterowym	-----	M3	97,00
Kalina	02-16-1-01-36	-a -00	ZRYW PIL	zrywka po poz. pilarką	-----	M3	19,00
Kalina	02-16-1-01-38	-b -00	CWD-P	Całk. wyrób drewna PILARKA	-----	M3	19,00
Kalina	02-16-1-01-38	-b -00	ZRYW PIL	zrywka po poz. pilarką	-----	M3	19,00
Kalina	02-16-1-01-3	-c -00	CWD-P	Całk. wyrób drewna PILARKA	-----	M3	12,00
Kalina	02-16-1-01-3	-c -00	ZRYW PIL	zrywka po poz. pilarką	-----	M3	12,00
Kalina	02-16-1-01-40	-h -00	CWD-P	Całk. wyrób drewna PILARKA	-----	M3	15,00
Kalina	02-16-1-01-40	-h -00	ZRYW PIL	zrywka po poz. pilarką	-----	M3	15,00
Kalina	02-16-1-01-40	-j -00	CWD-H	Całk. wyrób drewna HARWESTER	-----	M3	43,00
Kalina	02-16-1-01-40	-j -00	CWD-P	Całk. wyrób drewna PILARKA	-----	M3	5,00
Kalina	02-16-1-01-40	-j -00	ZRYW HARW	zrywka po poz. harwesterowym	-----	M3	43,00
Kalina	02-16-1-01-40	-j -00	ZRYW PIL	zrywka po poz. pilarką	-----	M3	5,00
Kalina	02-16-1-01-41	-n -00	CWD-P	Całk. wyrób drewna PILARKA	-----	M3	30,00
Kalina	02-16-1-01-41	-n -00	ZRYW PIL	zrywka po poz. pilarką	-----	M3	30,00
Kalina	02-16-1-01-41	-o -00	CWD-P	Całk. wyrób drewna PILARKA	-----	M3	33,00
Kalina	02-16-1-01-41	-o -00	ZRYW PIL	zrywka po poz. pilarką	-----	M3	33,00
Kalina	02-16-1-01-42	-d -00	CWD-P	Całk. wyrób drewna PILARKA	-----	M3	23,00
Kalina	02-16-1-01-42	-d -00	ZRYW PIL	zrywka po poz. pilarką	-----	M3	23,00
Kalina	02-16-1-01-43	-d -00	CWD-P	Całk. wyrób drewna PILARKA	-----	M3	31,00
Kalina	02-16-1-01-43	-d -00	ZRYW PIL	zrywka po poz. pilarką	-----	M3	31,00
Kalina	02-16-1-01-45	-c -00	CWD-P	Całk. wyrób drewna PILARKA	-----	M3	55,00
Kalina	02-16-1-01-45	-c -00	ZRYW PIL	zrywka po poz. pilarką	-----	M3	55,00
Kalina	02-16-1-01-58	-f -00	CWD-P	Całk. wyrób drewna PILARKA	-----	M3	48,00
Kalina	02-16-1-01-58	-f -00	ZRYW PIL	zrywka po poz. pilarką	-----	M3	48,00
Kalina	02-16-1-01-9	-c -00	CWD-P	Całk. wyrób drewna PILARKA	-----	M3	92,00
Kalina	02-16-1-01-9	-c -00	ZRYW PIL	zrywka po poz. pilarką	-----	M3	92,00
Boronów	02-16-1-02-100	-i -00	CWD-P	Całk. wyrób drewna PILARKA	-----	M3	7,00
Boronów	02-16-1-02-100	-i -00	ZRYW PIL	zrywka po poz. pilarką	-----	M3	7,00
Boronów	02-16-1-02-118	-a -00	CWD-P	Całk. wyrób drewna PILARKA	-----	M3	63,00
Boronów	02-16-1-02-118	-a -00	ZRYW PIL	zrywka po poz. pilarką	-----	M3	63,00
Boronów	02-16-1-02-118	-b -00	CWD-P	Całk. wyrób drewna PILARKA	-----	M3	98,00
Boronów	02-16-1-02-118	-b -00	ZRYW PIL	zrywka po poz. pilarką	-----	M3	98,00
Boronów	02-16-1-02-119	-f -00	CWD-H	Całk. wyrób drewna HARWESTER	-----	M3	175,00
Boronów	02-16-1-02-119	-f -00	CWD-P	Całk. wyrób drewna PILARKA	-----	M3	57,00
Boronów	02-16-1-02-119	-f -00	ZRYW HARW	zrywka po poz. harwesterowym	-----	M3	175,00
Boronów	02-16-1-02-119	-f -00	ZRYW PIL	zrywka po poz. pilarką	-----	M3	57,00
Boronów	02-16-1-02-157	-f -00	CWD-H	Całk. wyrób drewna HARWESTER	-----	M3	124,00
Boronów	02-16-1-02-157	-f -00	CWD-P	Całk. wyrób drewna PILARKA	-----	M3	4,00
Boronów	02-16-1-02-157	-f -00	ZRYW HARW	zrywka po poz. harwesterowym	-----	M3	124,00
Boronów	02-16-1-02-157	-f -00	ZRYW PIL	zrywka po poz. pilarką	-----	M3	4,00
Boronów	02-16-1-02-157	-g -00	CWD-P	Całk. wyrób drewna PILARKA	-----	M3	108,00

TWP

Boronów	02-16-1-02-157 -g -00	ZRYW PIL	zrywka po poz. pilarką	-----	M3	108,00
Boronów	02-16-1-02-158 -f -00	CWD-P	Całk. wyrób drewna PILARKA	-----	M3	52,00
Boronów	02-16-1-02-158 -f -00	ZRYW PIL	zrywka po poz. pilarką	-----	M3	52,00
Boronów	02-16-1-02-160 -a -00	CWD-P	Całk. wyrób drewna PILARKA	-----	M3	86,00
Boronów	02-16-1-02-160 -a -00	ZRYW PIL	zrywka po poz. pilarką	-----	M3	86,00
Boronów	02-16-1-02-160 -f -00	CWD-P	Całk. wyrób drewna PILARKA	-----	M3	30,00
Boronów	02-16-1-02-160 -f -00	ZRYW PIL	zrywka po poz. pilarką	-----	M3	30,00
Boronów	02-16-1-02-164 -c -00	CWD-P	Całk. wyrób drewna PILARKA	-----	M3	132,00
Boronów	02-16-1-02-164 -c -00	ZRYW PIL	zrywka po poz. pilarką	-----	M3	132,00
Boronów	02-16-1-02-164 -d -00	CWD-P	Całk. wyrób drewna PILARKA	-----	M3	85,00
Boronów	02-16-1-02-164 -d -00	ZRYW PIL	zrywka po poz. pilarką	-----	M3	85,00
Boronów	02-16-1-02-74 -b -00	CWD-P	Całk. wyrób drewna PILARKA	-----	M3	102,00
Boronów	02-16-1-02-74 -b -00	ZRYW PIL	zrywka po poz. pilarką	-----	M3	102,00
Boronów	02-16-1-02-83 -d -00	CWD-P	Całk. wyrób drewna PILARKA	-----	M3	111,00
Boronów	02-16-1-02-83 -d -00	ZRYW PIL	zrywka po poz. pilarką	-----	M3	111,00
Boronów	02-16-1-02-83 -f -00	CWD-P	Całk. wyrób drewna PILARKA	-----	M3	80,00
Boronów	02-16-1-02-83 -f -00	ZRYW PIL	zrywka po poz. pilarką	-----	M3	80,00
Boronów	02-16-1-02-84 -f -00	CWD-P	Całk. wyrób drewna PILARKA	-----	M3	80,00
Boronów	02-16-1-02-84 -f -00	ZRYW PIL	zrywka po poz. pilarką	-----	M3	80,00
Boronów	02-16-1-02-93 -c -00	CWD-P	Całk. wyrób drewna PILARKA	-----	M3	118,00
Boronów	02-16-1-02-93 -c -00	ZRYW PIL	zrywka po poz. pilarką	-----	M3	118,00
Boronów	02-16-1-02-95 -a -00	CWD-P	Całk. wyrób drewna PILARKA	-----	M3	88,00
Boronów	02-16-1-02-95 -a -00	ZRYW PIL	zrywka po poz. pilarką	-----	M3	88,00
Cieszowa	02-16-1-03-106 -a -00	CWD-H	Całk. wyrób drewna HARWESTER	-----	M3	31,00
Cieszowa	02-16-1-03-106 -a -00	CWD-P	Całk. wyrób drewna PILARKA	-----	M3	2,00
Cieszowa	02-16-1-03-106 -a -00	ZRYW HARW	zrywka po poz. harwesterowym	-----	M3	31,00
Cieszowa	02-16-1-03-106 -a -00	ZRYW PIL	zrywka po poz. pilarką	-----	M3	2,00
Cieszowa	02-16-1-03-106 -g -00	CWD-H	Całk. wyrób drewna HARWESTER	-----	M3	95,00
Cieszowa	02-16-1-03-106 -g -00	CWD-P	Całk. wyrób drewna PILARKA	-----	M3	16,00
Cieszowa	02-16-1-03-106 -g -00	ZRYW HARW	zrywka po poz. harwesterowym	-----	M3	95,00
Cieszowa	02-16-1-03-106 -g -00	ZRYW PIL	zrywka po poz. pilarką	-----	M3	16,00
Cieszowa	02-16-1-03-107 -d -00	CWD-P	Całk. wyrób drewna PILARKA	-----	M3	102,00
Cieszowa	02-16-1-03-107 -d -00	ZRYW PIL	zrywka po poz. pilarką	-----	M3	102,00
Cieszowa	02-16-1-03-107 -f -00	CWD-P	Całk. wyrób drewna PILARKA	-----	M3	105,00
Cieszowa	02-16-1-03-107 -f -00	ZRYW PIL	zrywka po poz. pilarką	-----	M3	105,00
Cieszowa	02-16-1-03-107 -g -00	CWD-H	Całk. wyrób drewna HARWESTER	-----	M3	155,00
Cieszowa	02-16-1-03-107 -g -00	CWD-P	Całk. wyrób drewna PILARKA	-----	M3	23,00
Cieszowa	02-16-1-03-107 -g -00	ZRYW HARW	zrywka po poz. harwesterowym	-----	M3	155,00
Cieszowa	02-16-1-03-107 -g -00	ZRYW PIL	zrywka po poz. pilarką	-----	M3	23,00
Cieszowa	02-16-1-03-126 -b -00	CWD-P	Całk. wyrób drewna PILARKA	-----	M3	41,00
Cieszowa	02-16-1-03-126 -b -00	ZRYW PIL	zrywka po poz. pilarką	-----	M3	41,00
Cieszowa	02-16-1-03-149 -c -00	CWD-H	Całk. wyrób drewna HARWESTER	-----	M3	19,00
Cieszowa	02-16-1-03-149 -c -00	CWD-P	Całk. wyrób drewna PILARKA	-----	M3	3,00
Cieszowa	02-16-1-03-149 -c -00	ZRYW HARW	zrywka po poz. harwesterowym	-----	M3	19,00
Cieszowa	02-16-1-03-149 -c -00	ZRYW PIL	zrywka po poz. pilarką	-----	M3	3,00
Cieszowa	02-16-1-03-150 -c -01	CWD-H	Całk. wyrób drewna HARWESTER	-----	M3	315,00
Cieszowa	02-16-1-03-150 -c -01	CWD-P	Całk. wyrób drewna PILARKA	-----	M3	111,00
Cieszowa	02-16-1-03-150 -c -01	ZRYW HARW	zrywka po poz. harwesterowym	-----	M3	315,00
Cieszowa	02-16-1-03-150 -c -01	ZRYW PIL	zrywka po poz. pilarką	-----	M3	111,00
Cieszowa	02-16-1-03-151 -i -00	CWD-P	Całk. wyrób drewna PILARKA	-----	M3	44,00

Cieszowa	02-16-1-03-151	-i -00	ZRYW PIL	zrywka po poz. pilarką	-----	M3	44,00
Cieszowa	02-16-1-03-152	-f -00	CWD-P	Całk. wyrób drewna PILARKA	-----	M3	50,00
Cieszowa	02-16-1-03-152	-f -00	ZRYW PIL	zrywka po poz. pilarką	-----	M3	50,00
Cieszowa	02-16-1-03-247	-f -00	CWD-H	Całk. wyrób drewna HARWESTER	-----	M3	110,00
Cieszowa	02-16-1-03-247	-f -00	CWD-P	Całk. wyrób drewna PILARKA	-----	M3	28,00
Cieszowa	02-16-1-03-247	-f -00	ZRYW HARW	zrywka po poz. harwesterowym	-----	M3	110,00
Cieszowa	02-16-1-03-247	-f -00	ZRYW PIL	zrywka po poz. pilarką	-----	M3	28,00
Cieszowa	02-16-1-03-88	-a -00	CWD-P	Całk. wyrób drewna PILARKA	-----	M3	57,00
Cieszowa	02-16-1-03-88	-a -00	ZRYW PIL	zrywka po poz. pilarką	-----	M3	57,00
Cieszowa	02-16-1-03-88	-b -00	CWD-P	Całk. wyrób drewna PILARKA	-----	M3	150,00
Cieszowa	02-16-1-03-88	-b -00	ZRYW PIL	zrywka po poz. pilarką	-----	M3	150,00
Cieszowa	02-16-1-03-89	-b -00	CWD-H	Całk. wyrób drewna HARWESTER	-----	M3	110,00
Cieszowa	02-16-1-03-89	-b -00	CWD-P	Całk. wyrób drewna PILARKA	-----	M3	20,00
Cieszowa	02-16-1-03-89	-b -00	ZRYW HARW	zrywka po poz. harwesterowym	-----	M3	110,00
Cieszowa	02-16-1-03-89	-b -00	ZRYW PIL	zrywka po poz. pilarką	-----	M3	20,00

UTRZ	UT-DROGIP	Kalina	02-16-1-01-	- -	GODZ MH8	prace godz. wyk. ciągnikiem	-----	H	6,00
		Kalina	02-16-1-01-	- -	GODZ PILA	Prace godz. wyk. pilarką	-----	H	75,00
		Kalina	02-16-1-01-	- -	GODZ RH8	Prace godzinowe ręczne	-----	H	30,00
		Boronów	02-16-1-02-	- -	GODZ MH8	prace godz. wyk. ciągnikiem	1	H	10,00
		Boronów	02-16-1-02-	- -	GODZ PILA	Prace godz. wyk. pilarką	-----	H	30,00
		Boronów	02-16-1-02-	- -	GODZ RH8	Prace godzinowe ręczne	1	H	100,00
		Cieszowa	02-16-1-03-	- -	GODZ MH8	prace godz. wyk. ciągnikiem	-----	H	15,00
		Cieszowa	02-16-1-03-	- -	GODZ RH8	Prace godzinowe ręczne	-----	H	100,00
		Cieszowa	02-16-1-03-	- -	GODZ RU8	Pr. godz. ręczne z urządzeniem	-----	H	50,00
	Boronów	02-16-1-02-	- -	GODZ MH8	prace godz. wyk. ciągnikiem	-----	H	20,00	
	Boronów	02-16-1-02-100	-b -00	GODZ MH23	prace godz. wyk. ciągnikiem	1	H	5,00	
	Boronów	02-16-1-02-100	-b -00	GODZ MH8	prace godz. wyk. ciągnikiem	1	H	5,00	
	Boronów	02-16-1-02-100	-b -00	GODZ RH23	Prace godzinowe ręczne	1	H	10,00	
	Boronów	02-16-1-02-100	-b -00	GODZ RH8	Prace godzinowe ręczne	1	H	20,00	
	Boronów	02-16-1-02-100	-b -00	GODZ RU8	Pr. godz. ręczne z urządzeniem	1	H	1,00	
	Boronów	02-16-1-02-118	-o -00	GODZ MH23	prace godz. wyk. ciągnikiem	1	H	5,00	
	Boronów	02-16-1-02-118	-o -00	GODZ MH8	prace godz. wyk. ciągnikiem	1	H	5,00	
	Boronów	02-16-1-02-118	-o -00	GODZ RH23	Prace godzinowe ręczne	1	H	10,00	
	Boronów	02-16-1-02-118	-o -00	GODZ RH8	Prace godzinowe ręczne	1	H	20,00	
	Boronów	02-16-1-02-118	-o -00	GODZ RU8	Pr. godz. ręczne z urządzeniem	1	H	2,00	
	Boronów	02-16-1-02-133	-k -00	GODZ MH23	prace godz. wyk. ciągnikiem	1	H	5,00	
	Boronów	02-16-1-02-133	-k -00	GODZ MH8	prace godz. wyk. ciągnikiem	1	H	5,00	
	Boronów	02-16-1-02-133	-k -00	GODZ RH23	Prace godzinowe ręczne	1	H	10,00	
	Boronów	02-16-1-02-133	-k -00	GODZ RH8	Prace godzinowe ręczne	1	H	20,00	
	Boronów	02-16-1-02-133	-k -00	GODZ RU8	Pr. godz. ręczne z urządzeniem	1	H	2,00	
	Cieszowa	02-16-1-03-	- -	GODZ MH8	prace godz. wyk. ciągnikiem	1	H	16,00	
	Cieszowa	02-16-1-03-105	-h -00	GODZ MH23	prace godz. wyk. ciągnikiem	1	H	10,00	
	Cieszowa	02-16-1-03-105	-h -00	GODZ MH8	prace godz. wyk. ciągnikiem	1	H	4,00	
	Cieszowa	02-16-1-03-105	-h -00	GODZ RH23	Prace godzinowe ręczne	1	H	20,00	
	Cieszowa	02-16-1-03-105	-h -00	GODZ RH8	Prace godzinowe ręczne	1	H	35,00	
	Cieszowa	02-16-1-03-105	-h -00	GODZ RU8	Pr. godz. ręczne z urządzeniem	1	H	20,00	
	Cieszowa	02-16-1-03-	- -	GODZ MH8	prace godz. wyk. ciągnikiem	1	H	16,00	
	Cieszowa	02-16-1-03-168	-k -00	GODZ MH23	prace godz. wyk. ciągnikiem	1	H	4,00	
	Cieszowa	02-16-1-03-168	-k -00	GODZ MH8	prace godz. wyk. ciągnikiem	1	H	20,00	
	Cieszowa	02-16-1-03-168	-k -00	GODZ RH23	Prace godzinowe ręczne	1	H	20,00	
	Cieszowa	02-16-1-03-168	-k -00	GODZ RH8	Prace godzinowe ręczne	1	H	100,00	

	Cieszowa	02-16-1-03-168 -k -00	GODZ RU8	Pr. godz. ręczne z urządzeniem	-----	H	15,00
--	----------	-----------------------	----------	--------------------------------	-------	---	-------

Załącznik nr 2.2. do SWZ

Rozmiar prac według grup czynności, czynności i lokalizacji

Pakiet: II/2024

Dział	Grupa czynn.	Leśnictwo/Szkółka/ nwentarz	Adres	Kod czynności	Nazwa czynności	Stopień trudności	J.M.	Ilość
	AGROT	Kamienica	02-16-1-04-195 -c -00	WPOD-3BN	Wyc.b.u.10-30%pokr.podsz. niz	----	HA	0,50
		Kamienica	02-16-1-04-196 -a -00	WPOD-3BN	Wyc.b.u.10-30%pokr.podsz. niz	----	HA	0,30
		Kamienica	02-16-1-04-198 -c -00	WPOD-3BN	Wyc.b.u.10-30%pokr.podsz. niz	----	HA	0,70
		Kamienica	02-16-1-04-212 -b -00	WPOD-3BN	Wyc.b.u.10-30%pokr.podsz. niz	----	HA	0,50
		Kamienica	02-16-1-04-234 -f -00	WPOD-3BN	Wyc.b.u.10-30%pokr.podsz. niz	----	HA	0,70
		Kamienica	02-16-1-04-255 -g -00	WPOD-3BN	Wyc.b.u.10-30%pokr.podsz. niz	----	HA	0,30
		Kamienica	02-16-1-04-271 -d -00	WPOD-3BN	Wyc.b.u.10-30%pokr.podsz. niz	----	HA	0,30
		Kamienica	02-16-1-04-271 -h -00	WPOD-3BN	Wyc.b.u.10-30%pokr.podsz. niz	----	HA	0,30
		Kamienica	02-16-1-04-300 -h -00	WPOD-3BN	Wyc.b.u.10-30%pokr.podsz. niz	----	HA	0,60
	CP	Kamienica	02-16-1-04-185 -f -00	CZ>50S<40	CZ-nach <40%, I Gr.gat,51-75%	3	HA	3,73
		Kamienica	02-16-1-04-198 -a -00	CP<05D<40	CP-nach <40%, II Gr.gat, < 5%	4	HA	0,26
		Kamienica	02-16-1-04-198 -a -00	CZ>50S<40	CZ-nach <40%, I Gr.gat,51-75%	4	HA	2,30
		Kamienica	02-16-1-04-212 -a -00	CP>30D<40	CP-nach <40%, II Gr.gat,31-50%	3	HA	1,37
		Kamienica	02-16-1-04-235 -f -00	CP>05D<40	CP-nach <40%, II Gr.gat, 6-30%	3	HA	1,05
		Kamienica	02-16-1-04-271 -i -00	CZ>75S<40	CZ-nach <40%, I Gr.gat, >75%	2	HA	0,06
		Kamienica	02-16-1-04-274 -c -00	CP>05D<40	CP-nach <40%, II Gr.gat, 6-30%	2	HA	1,11
		Kamienica	02-16-1-04-274 -c -00	CZ>30S<40	CZ-nach <40%, I Gr.gat,31-50%	2	HA	2,58
		Kamienica	02-16-1-04-298 -i -00	CP<05D<40	CP-nach <40%, II Gr.gat, < 5%	2	HA	0,32
		Kamienica	02-16-1-04-298 -i -00	CZ>50S<40	CZ-nach <40%, I Gr.gat,51-75%	2	HA	2,92
		Kamienica	02-16-1-04-299 -l -00	CP<05D<40	CP-nach <40%, II Gr.gat, < 5%	2	HA	0,28
		Kamienica	02-16-1-04-299 -l -00	CZ>50S<40	CZ-nach <40%, I Gr.gat,51-75%	2	HA	2,52
		Kamienica	02-16-1-04-300 -b -00	CP<05D<40	CP-nach <40%, II Gr.gat, < 5%	2	HA	0,23
	Kamienica	02-16-1-04-300 -b -00	CZ>50S<40	CZ-nach <40%, I Gr.gat,51-75%	2	HA	2,04	
	CW	Kamienica	02-16-1-04-188 -d -00	CW>05D<40	CW-nach <40%, II Gr.gat, 6-30%	4	HA	0,41
		Kamienica	02-16-1-04-188 -d -00	CZ>05S<40	CZ-nach <40%, I Gr.gat, 6-30%	4	HA	1,65
		Kamienica	02-16-1-04-211 -f -00	CW>05D<40	CW-nach <40%, II Gr.gat, 6-30%	3	HA	0,85
		Kamienica	02-16-1-04-213 -g -00	CZ>50S<40	CZ-nach <40%, I Gr.gat,51-75%	3	HA	0,70
		Kamienica	02-16-1-04-229 -d -00	CW<05D<40	CW-nach <40%, II Gr.gat, < 5%	5	HA	1,67
		Kamienica	02-16-1-04-271 -k -00	CW>50D<40	CW-nach <40%, II Gr.gat,51-75%	2	HA	0,29
		Kamienica	02-16-1-04-271 -k -00	CZ<05S<40	CZ-nach <40%, I Gr.gat, < 5%	2	HA	1,14
		Kamienica	02-16-1-04-273 -c -00	CW>05D<40	CW-nach <40%, II Gr.gat, 6-30%	4	HA	0,30
		Kamienica	02-16-1-04-273 -c -00	CZ>05S<40	CZ-nach <40%, I Gr.gat, 6-30%	4	HA	2,69
		Kamienica	02-16-1-04-300 -i -00	CW<05D<40	CW-nach <40%, II Gr.gat, < 5%	5	HA	0,23
		Kamienica	02-16-1-04-300 -i -00	CZ>05S<40	CZ-nach <40%, I Gr.gat, 6-30%	5	HA	2,09
		Kamienica	02-16-1-04-301 -l -00	CW>05D<40	CW-nach <40%, II Gr.gat, 6-30%	5	HA	0,25
		Kamienica	02-16-1-04-301 -l -00	CZ>05S<40	CZ-nach <40%, I Gr.gat, 6-30%	5	HA	2,24
ODN-ZŁOŻ	Kamienica	02-16-1-04-179 -a -00	DOŁ-2L	dołow. 2-3 l liśc. z donies.	1	TSZT	12,50	
	Kamienica	02-16-1-04-179 -a -00	DOW-SADZ	dowóz sadzonek	----	TSZT	12,50	
	Kamienica	02-16-1-04-179 -a -00	SADZ-WM	sadzenie wielolatek w jamkę	2	TSZT	12,50	
	Kamienica	02-16-1-04-179 -a -00	ZAŁ-2LL	załad.2-3l.liśc.rozład. zabezp.	1	TSZT	12,50	
	Kamienica	02-16-1-04-234 -b -00	DOŁ-2L	dołow. 2-3 l liśc. z donies.	1	TSZT	14,70	
	Kamienica	02-16-1-04-234 -b -00	DOW-SADZ	dowóz sadzonek	----	TSZT	14,70	
	Kamienica	02-16-1-04-234 -b -00	SADZ-WM	sadzenie wielolatek w jamkę	1	TSZT	14,70	
	Kamienica	02-16-1-04-234 -b -00	ZAŁ-2LL	załad.2-3l.liśc.rozład. zabezp.	1	TSZT	14,70	
	Kamienica	02-16-1-04-175 -a -01	DOŁ-1I	dołow. 1 lat. igl. z donies.	1	TSZT	6,70	
	Kamienica	02-16-1-04-175 -a -01	DOŁ-2I	dołow. 2-3 lat. igl. z donies.	1	TSZT	0,70	

HOD

ODN-ZRB

Kamienica	02-16-1-04-175 -a -01	DOW-SADZ	dowóz sadzonek	-----	TSZT	13,00
Kamienica	02-16-1-04-175 -a -01	KOP-ROW	kopanie rowów-różne przekroje	1	M3	4,00
Kamienica	02-16-1-04-175 -a -01	SAD-B<300	sadz.zakryty s.korz.brył do300	1	TSZT	5,60
Kamienica	02-16-1-04-175 -a -01	SADZ-1KP	sadz.1 latek kostur pasy/taler	1	TSZT	6,30
Kamienica	02-16-1-04-175 -a -01	SADZ-1M	sadzenie 1 latek w jamkę	1	TSZT	0,40
Kamienica	02-16-1-04-175 -a -01	SADZ-WM	sadzenie wielolatek w jamkę	1	TSZT	0,70
Kamienica	02-16-1-04-175 -a -01	ZAŁ-1IL	załad.1lat.igl.rozład.-zabezp.	1	TSZT	6,70
Kamienica	02-16-1-04-175 -a -01	ZAŁ-1IP	zał.rozł.zabezp.1l.igl.pojemn.	1	TSZT	5,60
Kamienica	02-16-1-04-175 -a -01	ZAŁ-2IL	załad.2-3l.igl.rozład. zabezp.	1	TSZT	0,70
Kamienica	02-16-1-04-175 -c -01	DOW-SADZ	dowóz sadzonek	-----	TSZT	1,40
Kamienica	02-16-1-04-175 -c -01	SAD-B<300	sadz.zakryty s.korz.brył do300	1	TSZT	1,40
Kamienica	02-16-1-04-175 -c -01	ZAŁ-1IP	zał.rozł.zabezp.1l.igl.pojemn.	1	TSZT	1,40
Kamienica	02-16-1-04-175 -d -01	DOŁ-1I	dołow. 1 lat. igl. z donies.	1	TSZT	7,40
Kamienica	02-16-1-04-175 -d -01	DOŁ-2I	dołow. 2-3 lat. igl. z donies.	1	TSZT	0,90
Kamienica	02-16-1-04-175 -d -01	DOW-SADZ	dowóz sadzonek	-----	TSZT	14,30
Kamienica	02-16-1-04-175 -d -01	SAD-B<300	sadz.zakryty s.korz.brył do300	1	TSZT	6,00
Kamienica	02-16-1-04-175 -d -01	SADZ-1KP	sadz.1 latek kostur pasy/taler	1	TSZT	7,00
Kamienica	02-16-1-04-175 -d -01	SADZ-1M	sadzenie 1 latek w jamkę	1	TSZT	0,40
Kamienica	02-16-1-04-175 -d -01	SADZ-WM	sadzenie wielolatek w jamkę	2	TSZT	0,90
Kamienica	02-16-1-04-175 -d -01	ZAŁ-1IL	załad.1lat.igl.rozład.-zabezp.	1	TSZT	7,40
Kamienica	02-16-1-04-175 -d -01	ZAŁ-1IP	zał.rozł.zabezp.1l.igl.pojemn.	1	TSZT	6,00
Kamienica	02-16-1-04-175 -d -01	ZAŁ-2IL	załad.2-3l.igl.rozład. zabezp.	1	TSZT	0,90
Kamienica	02-16-1-04-180 -c -00	DOŁ-1I	dołow. 1 lat. igl. z donies.	1	TSZT	0,40
Kamienica	02-16-1-04-180 -c -00	DOŁ-2I	dołow. 2-3 lat. igl. z donies.	1	TSZT	1,10
Kamienica	02-16-1-04-180 -c -00	DOW-SADZ	dowóz sadzonek	-----	TSZT	16,20
Kamienica	02-16-1-04-180 -c -00	SAD-B<300	sadz.zakryty s.korz.brył do300	1	TSZT	14,70
Kamienica	02-16-1-04-180 -c -00	SADZ-1M	sadzenie 1 latek w jamkę	1	TSZT	0,40
Kamienica	02-16-1-04-180 -c -00	SADZ-WM	sadzenie wielolatek w jamkę	1	TSZT	1,10
Kamienica	02-16-1-04-180 -c -00	ZAŁ-1IL	załad.1lat.igl.rozład.-zabezp.	1	TSZT	0,40
Kamienica	02-16-1-04-180 -c -00	ZAŁ-1IP	zał.rozł.zabezp.1l.igl.pojemn.	1	TSZT	14,70
Kamienica	02-16-1-04-180 -c -00	ZAŁ-2IL	załad.2-3l.igl.rozład. zabezp.	1	TSZT	1,10
Kamienica	02-16-1-04-297 -i -00	DOŁ-1I	dołow. 1 lat. igl. z donies.	1	TSZT	0,60
Kamienica	02-16-1-04-297 -i -00	DOŁ-2I	dołow. 2-3 lat. igl. z donies.	1	TSZT	1,20
Kamienica	02-16-1-04-297 -i -00	DOŁ-2L	dołow. 2-3 l liśc. z donies.	1	TSZT	7,20
Kamienica	02-16-1-04-297 -i -00	DOW-SADZ	dowóz sadzonek	-----	TSZT	20,60
Kamienica	02-16-1-04-297 -i -00	SAD-B<300	sadz.zakryty s.korz.brył do300	2	TSZT	11,60
Kamienica	02-16-1-04-297 -i -00	SADZ-1M	sadzenie 1 latek w jamkę	2	TSZT	0,60
Kamienica	02-16-1-04-297 -i -00	SADZ-WM	sadzenie wielolatek w jamkę	2	TSZT	8,40
Kamienica	02-16-1-04-297 -i -00	ZAŁ-1IL	załad.1lat.igl.rozład.-zabezp.	1	TSZT	0,60
Kamienica	02-16-1-04-297 -i -00	ZAŁ-1IP	zał.rozł.zabezp.1l.igl.pojemn.	1	TSZT	11,60
Kamienica	02-16-1-04-297 -i -00	ZAŁ-2IL	załad.2-3l.igl.rozład. zabezp.	1	TSZT	1,20
Kamienica	02-16-1-04-297 -i -00	ZAŁ-2LL	załad.2-3l.liś.rozład. zabezp.	1	TSZT	7,20
Kamienica	02-16-1-04-175 -a -01	KOSZ-PWN	Wykasz.w uprawach mechan, <40%	3	HA	0,89
Kamienica	02-16-1-04-175 -c -01	KOSZ-PWN	Wykasz.w uprawach mechan, <40%	3	HA	0,11
Kamienica	02-16-1-04-175 -d -01	KOSZ-PWN	Wykasz.w uprawach mechan, <40%	3	HA	0,97
Kamienica	02-16-1-04-178 -i -00	KOSZ-PWN	Wykasz.w uprawach mechan, <40%	3	HA	1,56
Kamienica	02-16-1-04-179 -a -00	KOSZ-PWN	Wykasz.w uprawach mechan, <40%	5	HA	0,82
Kamienica	02-16-1-04-180 -c -00	KOSZ-PWN	Wykasz.w uprawach mechan, <40%	2	HA	1,23
Kamienica	02-16-1-04-183 -d -00	KOSZ-PWN	Wykasz.w uprawach mechan, <40%	3	HA	0,55

PIEL	Kamienica	02-16-1-04-184 -a -00	KOSZ-PWN	Wykasz.w uprawach mechan, <40%	2	HA	1,14
	Kamienica	02-16-1-04-193 -a -00	KOSZ-PWN	Wykasz.w uprawach mechan, <40%	3	HA	1,50
	Kamienica	02-16-1-04-206 -a -01	KOSZ-PWN	Wykasz.w uprawach mechan, <40%	2	HA	1,73
	Kamienica	02-16-1-04-207 -a -00	KOSZ-PWN	Wykasz.w uprawach mechan, <40%	3	HA	2,00
	Kamienica	02-16-1-04-212 -a -00	KOSZ-PWN	Wykasz.w uprawach mechan, <40%	3	HA	1,00
	Kamienica	02-16-1-04-214 -a -01	KOSZ-PWN	Wykasz.w uprawach mechan, <40%	3	HA	1,59
	Kamienica	02-16-1-04-215 -c -00	KOSZ-PWN	Wykasz.w uprawach mechan, <40%	2	HA	0,43
	Kamienica	02-16-1-04-215 -h -00	KOSZ-PWN	Wykasz.w uprawach mechan, <40%	3	HA	1,07
	Kamienica	02-16-1-04-227 -f -01	KOSZ-PWN	Wykasz.w uprawach mechan, <40%	5	HA	1,68
	Kamienica	02-16-1-04-234 -b -00	KOSZ-PWN	Wykasz.w uprawach mechan, <40%	4	HA	0,98
	Kamienica	02-16-1-04-235 -c -01	KOSZ-PWN	Wykasz.w uprawach mechan, <40%	3	HA	0,66
	Kamienica	02-16-1-04-235 -f -00	KOSZ-PWN	Wykasz.w uprawach mechan, <40%	1	HA	0,32
	Kamienica	02-16-1-04-251 -g -01	KOSZ-PWN	Wykasz.w uprawach mechan, <40%	2	HA	1,34
	Kamienica	02-16-1-04-252 -c -00	KOSZ-PWN	Wykasz.w uprawach mechan, <40%	3	HA	1,75
	Kamienica	02-16-1-04-253 -h -00	KOSZ-PWN	Wykasz.w uprawach mechan, <40%	3	HA	0,81
	Kamienica	02-16-1-04-270 -m -00	KOSZ-PWN	Wykasz.w uprawach mechan, <40%	2	HA	0,73
	Kamienica	02-16-1-04-270 -n -00	KOSZ-PWN	Wykasz.w uprawach mechan, <40%	2	HA	1,75
	Kamienica	02-16-1-04-297 -i -00	KOSZ-PWN	Wykasz.w uprawach mechan, <40%	3	HA	1,55
	Kamienica	02-16-1-04-331 -g -00	KOSZ-PWN	Wykasz.w uprawach mechan, <40%	3	HA	1,48
	POPR	Kamienica	02-16-1-04-180 -f -01	DOŁ-2I	dołow. 2-3 lat. igl. z donies.	1	TSZT
Kamienica		02-16-1-04-180 -f -01	DOW-SADZ	dowóz sadzonek	-----	TSZT	1,00
Kamienica		02-16-1-04-180 -f -01	POPR-WM	sadzenie wielol.w jamkę w popr	1	TSZT	1,00
Kamienica		02-16-1-04-180 -f -01	WYK-TAL40	zdarcie pokr.na talerz.40x40	2	TSZT	1,00
Kamienica		02-16-1-04-180 -f -01	ZAŁ-2IL	załad.2-3l.igl.rozład. zabezp.	1	TSZT	1,00
Kamienica		02-16-1-04-193 -a -00	DOW-SADZ	dowóz sadzonek	-----	TSZT	1,00
Kamienica		02-16-1-04-193 -a -00	POP-B<150	popr.sad.zak.s.korz.brył do150	1	TSZT	1,00
Kamienica		02-16-1-04-193 -a -00	WYK-TAL40	zdarcie pokr.na talerz.40x40	2	TSZT	1,00
Kamienica		02-16-1-04-193 -a -00	ZAŁ-1IP	zał.rozł.zabezp.1l.igl.pojemn.	1	TSZT	1,00
Kamienica		02-16-1-04-212 -a -00	DOW-SADZ	dowóz sadzonek	-----	TSZT	1,00
Kamienica		02-16-1-04-212 -a -00	POP-B<150	popr.sad.zak.s.korz.brył do150	1	TSZT	1,00
Kamienica		02-16-1-04-212 -a -00	WYK-TAL40	zdarcie pokr.na talerz.40x40	2	TSZT	1,00
Kamienica		02-16-1-04-212 -a -00	ZAŁ-1IP	zał.rozł.zabezp.1l.igl.pojemn.	1	TSZT	1,00
Kamienica		02-16-1-04-270 -n -00	DOŁ-2I	dołow. 2-3 lat. igl. z donies.	1	TSZT	3,00
Kamienica		02-16-1-04-270 -n -00	DOW-SADZ	dowóz sadzonek	-----	TSZT	3,00
Kamienica		02-16-1-04-270 -n -00	POPR-WM	sadzenie wielol.w jamkę w popr	1	TSZT	3,00
Kamienica		02-16-1-04-270 -n -00	ZAŁ-2IL	załad.2-3l.igl.rozład. zabezp.	1	TSZT	3,00
Kamienica		02-16-1-04-331 -g -00	DOŁ-2I	dołow. 2-3 lat. igl. z donies.	1	TSZT	8,00
Kamienica		02-16-1-04-331 -g -00	DOW-SADZ	dowóz sadzonek	-----	TSZT	8,00
Kamienica		02-16-1-04-331 -g -00	POPR-WM	sadzenie wielol.w jamkę w popr	1	TSZT	8,00
Kamienica	02-16-1-04-331 -g -00	ZAŁ-2IL	załad.2-3l.igl.rozład. zabezp.	1	TSZT	8,00	
	Kamienica	02-16-1-04- - -	WYK-SLUPL	Przygot. słupków liściastych	1	SZT	10,00
	Kamienica	02-16-1-04-179 -a -00	GODZ SIAT	Godz. transp. siatki	1	H	3,00

OCHRL	O-GRODZN	Kamienica	02-16-1-04-179 -a -00	GRODZ-SN	grodzenie upraw siatką niziny	2	HM	10,20	
		Kamienica	02-16-1-04-234 -b -00	GODZ SIAT	Godz. transp. siatki	1	H	2,00	
		Kamienica	02-16-1-04-234 -b -00	GRODZ-SN	grodzenie upraw siatką niziny	2	HM	3,70	
		Kamienica	02-16-1-04-297 -i -00	GODZ SIAT	Godz. transp. siatki	1	H	5,00	
		Kamienica	02-16-1-04-297 -i -00	GRODZ-SN	grodzenie upraw siatką niziny	2	HM	5,50	
	O-GRODZR	Kamienica	02-16-1-04-185 -d -00	GODZ DSIA	Godz. transp. siatki po rozb.	1	H	2,00	
		Kamienica	02-16-1-04-185 -d -00	GRODZ-DEM	Demontaż grodzień	3	HM	3,24	
	O-GRODZS	Kamienica	02-16-1-04- - -	GODZ KGR	Godz. transp. konserw. grodz.	1	H	10,00	
		Kamienica	02-16-1-04- - -	K GRODZEŃ	Napr. (kons.) ogr. upraw leśn.	1	H	120,00	
	O-PROGNS	Kamienica	02-16-1-04-180 -d -00	SZUK-OWAD	Próbne poszukiw.owad.m.podokap	1	SZT	1,00	
		Kamienica	02-16-1-04-183 -i -00	SZUK-OWAD	Próbne poszukiw.owad.m.podokap	1	SZT	1,00	
		Kamienica	02-16-1-04-212 -f -00	SZUK-OWAD	Próbne poszukiw.owad.m.podokap	1	SZT	1,00	
		Kamienica	02-16-1-04-273 -g -00	SZUK-OWAD	Próbne poszukiw.owad.m.podokap	1	SZT	1,00	
		Kamienica	02-16-1-04-330 -b -00	SZUK-OWAD	Próbne poszukiw.owad.m.podokap	1	SZT	1,00	
	O-SMIECI	Kamienica	02-16-1-04- - -	GODZ MH8	prace godz. wyk. ciągnikiem	1	H	10,00	
		Kamienica	02-16-1-04- - -	GODZ RH8	Prace godzinowe ręczne	1	H	45,00	
	OCHRP	P-INFO	Kamienica	02-16-1-04- - -	GODZ MH8	prace godz. wyk. ciągnikiem	----	H	2,00
			Kamienica	02-16-1-04- - -	GODZ RH8	Prace godzinowe ręczne	----	H	5,00
		P-PASYS	Kamienica	02-16-1-04- - -	GODZ RH8	Prace godzinowe ręczne	----	H	50,00
			Kamienica	02-16-1-04- - -	ODN-PASC	Odn.brudz p-poż min.szer > 2m	1	KMTR	2,50
Kamienica			02-16-1-04-178 -i -00	PPOŻ-PORZ	porząd.teren.przy pasach p-poż	1	HA	0,45	
Kamienica			02-16-1-04-180 -f -01	PPOŻ-PORZ	porząd.teren.przy pasach p-poż	1	HA	0,36	
Kamienica			02-16-1-04-185 -f -00	PPOŻ-PORZ	porząd.teren.przy pasach p-poż	1	HA	0,27	
Kamienica			02-16-1-04-214 -a -01	PPOŻ-PORZ	porząd.teren.przy pasach p-poż	1	HA	0,30	
Kamienica			02-16-1-04-215 -c -00	PPOŻ-PORZ	porząd.teren.przy pasach p-poż	1	HA	0,23	
Kamienica			02-16-1-04-271 -k -00	PPOŻ-PORZ	porząd.teren.przy pasach p-poż	1	HA	0,24	
Kamienica			02-16-1-04-298 -i -00	PPOŻ-PORZ	porząd.teren.przy pasach p-poż	1	HA	1,14	
Kamienica			02-16-1-04-299 -c -00	PPOŻ-PORZ	porząd.teren.przy pasach p-poż	1	HA	0,18	
P-PORZ			Kamienica	02-16-1-04-178 -d -00	PPOŻ-PORZ	porząd.teren.przy pasach p-poż	1	HA	0,45
		Kamienica	02-16-1-04-179 -c -00	PPOŻ-PORZ	porząd.teren.przy pasach p-poż	1	HA	0,32	
		Kamienica	02-16-1-04-179 -i -00	PPOŻ-PORZ	porząd.teren.przy pasach p-poż	1	HA	0,25	
		Kamienica	02-16-1-04-179 -j -00	PPOŻ-PORZ	porząd.teren.przy pasach p-poż	1	HA	0,90	
		Kamienica	02-16-1-04-180 -a -00	PPOŻ-PORZ	porząd.teren.przy pasach p-poż	1	HA	0,83	
		Kamienica	02-16-1-04-180 -d -00	PPOŻ-PORZ	porząd.teren.przy pasach p-poż	1	HA	0,45	
		Kamienica	02-16-1-04-181 -b -00	PPOŻ-PORZ	porząd.teren.przy pasach p-poż	1	HA	0,37	
		Kamienica	02-16-1-04-181 -c -00	PPOŻ-PORZ	porząd.teren.przy pasach p-poż	1	HA	0,90	
		Kamienica	02-16-1-04-181 -d -00	PPOŻ-PORZ	porząd.teren.przy pasach p-poż	1	HA	0,09	
		Kamienica	02-16-1-04-181 -g -00	PPOŻ-PORZ	porząd.teren.przy pasach p-poż	1	HA	0,99	
		Kamienica	02-16-1-04-182 -a -00	PPOŻ-PORZ	porząd.teren.przy pasach p-poż	1	HA	0,23	
		Kamienica	02-16-1-04-182 -b -00	PPOŻ-PORZ	porząd.teren.przy pasach p-poż	1	HA	0,26	
		Kamienica	02-16-1-04-182 -i -00	PPOŻ-PORZ	porząd.teren.przy pasach p-poż	1	HA	0,12	
		Kamienica	02-16-1-04-192 -a -00	PPOŻ-PORZ	porząd.teren.przy pasach p-poż	1	HA	0,06	
		Kamienica	02-16-1-04-230 -d -00	PPOŻ-PORZ	porząd.teren.przy pasach p-poż	1	HA	0,39	
		Kamienica	02-16-1-04-230 -f -00	PPOŻ-PORZ	porząd.teren.przy pasach p-poż	1	HA	0,18	
		Kamienica	02-16-1-04-231 -d -00	PPOŻ-PORZ	porząd.teren.przy pasach p-poż	1	HA	1,17	
		Kamienica	02-16-1-04-231 -f -00	PPOŻ-PORZ	porząd.teren.przy pasach p-poż	1	HA	0,48	
		Kamienica	02-16-1-04-235 -f -00	PPOŻ-PORZ	porząd.teren.przy pasach p-poż	1	HA	0,37	
		Kamienica	02-16-1-04-251 -f -00	PPOŻ-PORZ	porząd.teren.przy pasach p-poż	1	HA	0,07	
Kamienica		02-16-1-04-251 -g -99	PPOŻ-PORZ	porząd.teren.przy pasach p-poż	1	HA	1,07		

	Kamienica	02-16-1-04-252 -b -00	PPOŻ-PORZ	porząd.teren.przy pasach p-poż	1	HA	1,29
	Kamienica	02-16-1-04-271 -i -00	PPOŻ-PORZ	porząd.teren.przy pasach p-poż	1	HA	0,18
	Kamienica	02-16-1-04-272 -a -00	PPOŻ-PORZ	porząd.teren.przy pasach p-poż	1	HA	1,66
	Kamienica	02-16-1-04-272 -c -00	PPOŻ-PORZ	porząd.teren.przy pasach p-poż	1	HA	0,56
	Kamienica	02-16-1-04-272 -d -00	PPOŻ-PORZ	porząd.teren.przy pasach p-poż	1	HA	0,53
	Kamienica	02-16-1-04-299 -a -00	PPOŻ-PORZ	porząd.teren.przy pasach p-poż	1	HA	2,00
	Kamienica	02-16-1-04-299 -b -00	PPOŻ-PORZ	porząd.teren.przy pasach p-poż	1	HA	1,15
P-POŻAR	Kamienica	02-16-1-04- - -	DOZ DOG	Pr. ręcz. dog. i dozor. pożarz	-----	H	5,00
	Kamienica	02-16-1-04- - -	GODZ MH8	prace godz. wyk. ciągnikiem	-----	H	2,00
	Kamienica	02-16-1-04- - -	GODZNOC	Prace godzinowe w porze nocnej	-----	H	2,00
CSS	Kamienica	02-16-1-04-235 -h -00	CWD-P	Całk. wyrób drewna PILARKA	-----	M3	220,00
	Kamienica	02-16-1-04-235 -h -00	ZRYW PIL	zrywka po poz. pilarką	-----	M3	220,00
	Kamienica	02-16-1-04-251 -g -99	CWD-P	Całk. wyrób drewna PILARKA	-----	M3	120,00
	Kamienica	02-16-1-04-251 -g -99	ZRYW PIL	zrywka po poz. pilarką	-----	M3	120,00
	Kamienica	02-16-1-04-330 -d -00	CWD-P	Całk. wyrób drewna PILARKA	-----	M3	200,00
	Kamienica	02-16-1-04-330 -d -00	ZRYW PIL	zrywka po poz. pilarką	-----	M3	200,00
IB	Kamienica	02-16-1-04-197 -g -00	CWD-P	Całk. wyrób drewna PILARKA	-----	M3	104,00
	Kamienica	02-16-1-04-197 -g -00	ZRYW PIL	zrywka po poz. pilarką	-----	M3	104,00
	Kamienica	02-16-1-04-198 -c -00	CWD-H	Całk. wyrób drewna HARWESTER	-----	M3	665,00
	Kamienica	02-16-1-04-198 -c -00	CWD-P	Całk. wyrób drewna PILARKA	-----	M3	72,00
	Kamienica	02-16-1-04-198 -c -00	ZRYW HARW	zrywka po poz. harwesterowym	-----	M3	665,00
	Kamienica	02-16-1-04-198 -c -00	ZRYW PIL	zrywka po poz. pilarką	-----	M3	72,00
	Kamienica	02-16-1-04-212 -b -00	CWD-P	Całk. wyrób drewna PILARKA	-----	M3	497,00
	Kamienica	02-16-1-04-212 -b -00	ZRYW PIL	zrywka po poz. pilarką	-----	M3	497,00
	Kamienica	02-16-1-04-271 -d -00	CWD-H	Całk. wyrób drewna HARWESTER	-----	M3	161,00
	Kamienica	02-16-1-04-271 -d -00	CWD-P	Całk. wyrób drewna PILARKA	-----	M3	22,00
	Kamienica	02-16-1-04-271 -d -00	ZRYW HARW	zrywka po poz. harwesterowym	-----	M3	161,00
	Kamienica	02-16-1-04-271 -d -00	ZRYW PIL	zrywka po poz. pilarką	-----	M3	22,00
	Kamienica	02-16-1-04-271 -h -00	CWD-H	Całk. wyrób drewna HARWESTER	-----	M3	259,00
	Kamienica	02-16-1-04-271 -h -00	CWD-P	Całk. wyrób drewna PILARKA	-----	M3	83,00
	Kamienica	02-16-1-04-271 -h -00	ZRYW HARW	zrywka po poz. harwesterowym	-----	M3	259,00
	Kamienica	02-16-1-04-271 -h -00	ZRYW PIL	zrywka po poz. pilarką	-----	M3	83,00
	Kamienica	02-16-1-04-300 -h -00	CWD-P	Całk. wyrób drewna PILARKA	-----	M3	598,00
	Kamienica	02-16-1-04-300 -h -00	ZRYW PIL	zrywka po poz. pilarką	-----	M3	598,00
IIIA	Kamienica	02-16-1-04-195 -c -00	CWD-P	Całk. wyrób drewna PILARKA	-----	M3	352,00
	Kamienica	02-16-1-04-195 -c -00	ZRYW PIL	zrywka po poz. pilarką	-----	M3	352,00
	Kamienica	02-16-1-04-196 -a -00	CWD-P	Całk. wyrób drewna PILARKA	-----	M3	227,00
	Kamienica	02-16-1-04-196 -a -00	ZRYW PIL	zrywka po poz. pilarką	-----	M3	227,00
	Kamienica	02-16-1-04-196 -d -00	CWD-P	Całk. wyrób drewna PILARKA	-----	M3	66,00
	Kamienica	02-16-1-04-196 -d -00	ZRYW PIL	zrywka po poz. pilarką	-----	M3	66,00
IIIAU	Kamienica	02-16-1-04-234 -f -00	CWD-P	Całk. wyrób drewna PILARKA	-----	M3	862,00
	Kamienica	02-16-1-04-234 -f -00	ZRYW PIL	zrywka po poz. pilarką	-----	M3	862,00
	Kamienica	02-16-1-04-235 -f -00	CWD-P	Całk. wyrób drewna PILARKA	-----	M3	1537,00
	Kamienica	02-16-1-04-235 -f -00	ZRYW PIL	zrywka po poz. pilarką	-----	M3	1537,00
	Kamienica	02-16-1-04-255 -g -00	CWD-P	Całk. wyrób drewna PILARKA	-----	M3	194,00
	Kamienica	02-16-1-04-255 -g -00	ZRYW PIL	zrywka po poz. pilarką	-----	M3	194,00
POZ-P	Kamienica	02-16-1-04- - -	GODZ MH8	prace godz. wyk. ciągnikiem	-----	H	40,00
	Kamienica	02-16-1-04- - -	GODZ PILA	Prace godz. wyk. pilarką	-----	H	60,00
	Kamienica	02-16-1-04- - -	GODZ RH8	Prace godzinowe ręczne	-----	H	126,00
PR	Kamienica	02-16-1-04- - -	CWD-P	Całk. wyrób drewna PILARKA	-----	M3	197,00

	Kamienica	02-16-1-04- - -	ZRYW PIL	zrywka po poz. pilarką	-----	M3	197,00
PTP	Kamienica	02-16-1-04- - -	CWD-P	Całk. wyrób drewna PILARKA	-----	M3	351,00
	Kamienica	02-16-1-04- - -	ZRYW PIL	zrywka po poz. pilarką	-----	M3	351,00
PTW	Kamienica	02-16-1-04- - -	CWD-P	Całk. wyrób drewna PILARKA	-----	M3	165,00
	Kamienica	02-16-1-04- - -	ZRYW PIL	zrywka po poz. pilarką	-----	M3	165,00
TPP	Kamienica	02-16-1-04-176 -b -00	CWD-P	Całk. wyrób drewna PILARKA	-----	M3	94,00
	Kamienica	02-16-1-04-176 -b -00	ZRYW PIL	zrywka po poz. pilarką	-----	M3	94,00
	Kamienica	02-16-1-04-176 -c -00	CWD-P	Całk. wyrób drewna PILARKA	-----	M3	87,00
	Kamienica	02-16-1-04-176 -c -00	ZRYW PIL	zrywka po poz. pilarką	-----	M3	87,00
	Kamienica	02-16-1-04-176 -d -00	CWD-P	Całk. wyrób drewna PILARKA	-----	M3	100,00
	Kamienica	02-16-1-04-176 -d -00	ZRYW PIL	zrywka po poz. pilarką	-----	M3	100,00
	Kamienica	02-16-1-04-176 -h -00	CWD-P	Całk. wyrób drewna PILARKA	-----	M3	37,00
	Kamienica	02-16-1-04-176 -h -00	ZRYW PIL	zrywka po poz. pilarką	-----	M3	37,00
	Kamienica	02-16-1-04-176 -i -00	CWD-P	Całk. wyrób drewna PILARKA	-----	M3	42,00
	Kamienica	02-16-1-04-176 -i -00	ZRYW PIL	zrywka po poz. pilarką	-----	M3	42,00
	Kamienica	02-16-1-04-177 -a -00	CWD-P	Całk. wyrób drewna PILARKA	-----	M3	42,00
	Kamienica	02-16-1-04-177 -a -00	ZRYW PIL	zrywka po poz. pilarką	-----	M3	42,00
	Kamienica	02-16-1-04-177 -b -00	CWD-P	Całk. wyrób drewna PILARKA	-----	M3	44,00
	Kamienica	02-16-1-04-177 -b -00	ZRYW PIL	zrywka po poz. pilarką	-----	M3	44,00
	Kamienica	02-16-1-04-181 -a -00	CWD-P	Całk. wyrób drewna PILARKA	-----	M3	22,00
	Kamienica	02-16-1-04-181 -a -00	ZRYW PIL	zrywka po poz. pilarką	-----	M3	22,00
	Kamienica	02-16-1-04-181 -b -00	CWD-P	Całk. wyrób drewna PILARKA	-----	M3	103,00
	Kamienica	02-16-1-04-181 -b -00	ZRYW PIL	zrywka po poz. pilarką	-----	M3	103,00
	Kamienica	02-16-1-04-181 -c -00	CWD-P	Całk. wyrób drewna PILARKA	-----	M3	183,00
	Kamienica	02-16-1-04-181 -c -00	ZRYW PIL	zrywka po poz. pilarką	-----	M3	183,00
	Kamienica	02-16-1-04-181 -d -00	CWD-P	Całk. wyrób drewna PILARKA	-----	M3	44,00
	Kamienica	02-16-1-04-181 -d -00	ZRYW PIL	zrywka po poz. pilarką	-----	M3	44,00
	Kamienica	02-16-1-04-181 -g -00	CWD-P	Całk. wyrób drewna PILARKA	-----	M3	90,00
	Kamienica	02-16-1-04-181 -g -00	ZRYW PIL	zrywka po poz. pilarką	-----	M3	90,00
	Kamienica	02-16-1-04-182 -i -00	CWD-P	Całk. wyrób drewna PILARKA	-----	M3	13,00
	Kamienica	02-16-1-04-182 -i -00	ZRYW PIL	zrywka po poz. pilarką	-----	M3	13,00
	Kamienica	02-16-1-04-183 -c -00	CWD-H	Całk. wyrób drewna HARWESTER	-----	M3	35,00
	Kamienica	02-16-1-04-183 -c -00	CWD-P	Całk. wyrób drewna PILARKA	-----	M3	2,00
	Kamienica	02-16-1-04-183 -c -00	ZRYW HARW	zrywka po poz. harwesterowym	-----	M3	35,00
	Kamienica	02-16-1-04-183 -c -00	ZRYW PIL	zrywka po poz. pilarką	-----	M3	2,00
	Kamienica	02-16-1-04-183 -f -00	CWD-H	Całk. wyrób drewna HARWESTER	-----	M3	161,00
	Kamienica	02-16-1-04-183 -f -00	CWD-P	Całk. wyrób drewna PILARKA	-----	M3	69,00
	Kamienica	02-16-1-04-183 -f -00	ZRYW HARW	zrywka po poz. harwesterowym	-----	M3	161,00
	Kamienica	02-16-1-04-183 -f -00	ZRYW PIL	zrywka po poz. pilarką	-----	M3	69,00
	Kamienica	02-16-1-04-183 -g -00	CWD-H	Całk. wyrób drewna HARWESTER	-----	M3	78,00
	Kamienica	02-16-1-04-183 -g -00	CWD-P	Całk. wyrób drewna PILARKA	-----	M3	16,00
	Kamienica	02-16-1-04-183 -g -00	ZRYW HARW	zrywka po poz. harwesterowym	-----	M3	78,00
	Kamienica	02-16-1-04-183 -g -00	ZRYW PIL	zrywka po poz. pilarką	-----	M3	16,00
	Kamienica	02-16-1-04-183 -i -00	CWD-H	Całk. wyrób drewna HARWESTER	-----	M3	128,00
	Kamienica	02-16-1-04-183 -i -00	CWD-P	Całk. wyrób drewna PILARKA	-----	M3	17,00
	Kamienica	02-16-1-04-183 -i -00	ZRYW HARW	zrywka po poz. harwesterowym	-----	M3	128,00
	Kamienica	02-16-1-04-183 -i -00	ZRYW PIL	zrywka po poz. pilarką	-----	M3	17,00
Kamienica	02-16-1-04-183 -j -00	CWD-H	Całk. wyrób drewna HARWESTER	-----	M3	28,00	
Kamienica	02-16-1-04-183 -j -00	CWD-P	Całk. wyrób drewna PILARKA	-----	M3	9,00	
Kamienica	02-16-1-04-183 -j -00	ZRYW HARW	zrywka po poz. harwesterowym	-----	M3	28,00	

POZ

Kamienica	02-16-1-04-183 -j -00	ZRYW PIL	zrywka po poz. pilarką	-----	M3	9,00
Kamienica	02-16-1-04-184 -c -00	CWD-H	Całk. wyrób drewna HARWESTER	-----	M3	112,00
Kamienica	02-16-1-04-184 -c -00	CWD-P	Całk. wyrób drewna PILARKA	-----	M3	8,00
Kamienica	02-16-1-04-184 -c -00	ZRYW HARW	zrywka po poz. harwesterowym	-----	M3	112,00
Kamienica	02-16-1-04-184 -c -00	ZRYW PIL	zrywka po poz. pilarką	-----	M3	8,00
Kamienica	02-16-1-04-184 -d -00	CWD-H	Całk. wyrób drewna HARWESTER	-----	M3	110,00
Kamienica	02-16-1-04-184 -d -00	CWD-P	Całk. wyrób drewna PILARKA	-----	M3	21,00
Kamienica	02-16-1-04-184 -d -00	ZRYW HARW	zrywka po poz. harwesterowym	-----	M3	110,00
Kamienica	02-16-1-04-184 -d -00	ZRYW PIL	zrywka po poz. pilarką	-----	M3	21,00
Kamienica	02-16-1-04-208 -a -00	CWD-P	Całk. wyrób drewna PILARKA	-----	M3	91,00
Kamienica	02-16-1-04-208 -a -00	ZRYW PIL	zrywka po poz. pilarką	-----	M3	91,00
Kamienica	02-16-1-04-208 -c -00	CWD-P	Całk. wyrób drewna PILARKA	-----	M3	55,00
Kamienica	02-16-1-04-208 -c -00	ZRYW PIL	zrywka po poz. pilarką	-----	M3	55,00
Kamienica	02-16-1-04-210 -b -00	CWD-P	Całk. wyrób drewna PILARKA	-----	M3	268,00
Kamienica	02-16-1-04-210 -b -00	ZRYW PIL	zrywka po poz. pilarką	-----	M3	268,00
Kamienica	02-16-1-04-230 -a -00	CWD-P	Całk. wyrób drewna PILARKA	-----	M3	300,00
Kamienica	02-16-1-04-230 -a -00	ZRYW PIL	zrywka po poz. pilarką	-----	M3	300,00
Kamienica	02-16-1-04-230 -d -00	CWD-H	Całk. wyrób drewna HARWESTER	-----	M3	308,00
Kamienica	02-16-1-04-230 -d -00	CWD-P	Całk. wyrób drewna PILARKA	-----	M3	53,00
Kamienica	02-16-1-04-230 -d -00	ZRYW HARW	zrywka po poz. harwesterowym	-----	M3	308,00
Kamienica	02-16-1-04-230 -d -00	ZRYW PIL	zrywka po poz. pilarką	-----	M3	53,00
Kamienica	02-16-1-04-230 -f -00	CWD-H	Całk. wyrób drewna HARWESTER	-----	M3	9,00
Kamienica	02-16-1-04-230 -f -00	ZRYW HARW	zrywka po poz. harwesterowym	-----	M3	9,00
Kamienica	02-16-1-04-251 -b -00	CWD-P	Całk. wyrób drewna PILARKA	-----	M3	127,00
Kamienica	02-16-1-04-251 -b -00	ZRYW PIL	zrywka po poz. pilarką	-----	M3	127,00
Kamienica	02-16-1-04-251 -d -00	CWD-P	Całk. wyrób drewna PILARKA	-----	M3	38,00
Kamienica	02-16-1-04-251 -d -00	ZRYW PIL	zrywka po poz. pilarką	-----	M3	38,00
Kamienica	02-16-1-04-327 -h -00	CWD-H	Całk. wyrób drewna HARWESTER	-----	M3	129,00
Kamienica	02-16-1-04-327 -h -00	CWD-P	Całk. wyrób drewna PILARKA	-----	M3	7,00
Kamienica	02-16-1-04-327 -h -00	ZRYW HARW	zrywka po poz. harwesterowym	-----	M3	129,00
Kamienica	02-16-1-04-327 -h -00	ZRYW PIL	zrywka po poz. pilarką	-----	M3	7,00
Kamienica	02-16-1-04-328 -h -00	CWD-H	Całk. wyrób drewna HARWESTER	-----	M3	50,00
Kamienica	02-16-1-04-328 -h -00	CWD-P	Całk. wyrób drewna PILARKA	-----	M3	15,00
Kamienica	02-16-1-04-328 -h -00	ZRYW HARW	zrywka po poz. harwesterowym	-----	M3	50,00
Kamienica	02-16-1-04-328 -h -00	ZRYW PIL	zrywka po poz. pilarką	-----	M3	15,00
Kamienica	02-16-1-04-182 -a -00	CWD-H	Całk. wyrób drewna HARWESTER	-----	M3	8,00
Kamienica	02-16-1-04-182 -a -00	CWD-P	Całk. wyrób drewna PILARKA	-----	M3	1,00
Kamienica	02-16-1-04-182 -a -00	ZRYW HARW	zrywka po poz. harwesterowym	-----	M3	8,00
Kamienica	02-16-1-04-182 -a -00	ZRYW PIL	zrywka po poz. pilarką	-----	M3	1,00
Kamienica	02-16-1-04-182 -b -00	CWD-H	Całk. wyrób drewna HARWESTER	-----	M3	92,00
Kamienica	02-16-1-04-182 -b -00	CWD-P	Całk. wyrób drewna PILARKA	-----	M3	8,00
Kamienica	02-16-1-04-182 -b -00	ZRYW HARW	zrywka po poz. harwesterowym	-----	M3	92,00
Kamienica	02-16-1-04-182 -b -00	ZRYW PIL	zrywka po poz. pilarką	-----	M3	8,00
Kamienica	02-16-1-04-182 -c -00	CWD-H	Całk. wyrób drewna HARWESTER	-----	M3	102,00
Kamienica	02-16-1-04-182 -c -00	CWD-P	Całk. wyrób drewna PILARKA	-----	M3	15,00
Kamienica	02-16-1-04-182 -c -00	ZRYW HARW	zrywka po poz. harwesterowym	-----	M3	102,00
Kamienica	02-16-1-04-182 -c -00	ZRYW PIL	zrywka po poz. pilarką	-----	M3	15,00

TWP

Kamienica	02-16-1-04-183 -b -00	CWD-H	Całk. wyrób drewna HARWESTER	----	M3	67,00
Kamienica	02-16-1-04-183 -b -00	CWD-P	Całk. wyrób drewna PILARKA	----	M3	4,00
Kamienica	02-16-1-04-183 -b -00	ZRYW HARW	zrywka po poz. harwesterowym	----	M3	67,00
Kamienica	02-16-1-04-183 -b -00	ZRYW PIL	zrywka po poz. pilarką	----	M3	4,00
Kamienica	02-16-1-04-192 -g -00	CWD-P	Całk. wyrób drewna PILARKA	----	M3	123,00
Kamienica	02-16-1-04-192 -g -00	ZRYW PIL	zrywka po poz. pilarką	----	M3	123,00
Kamienica	02-16-1-04-194 -c -00	CWD-P	Całk. wyrób drewna PILARKA	----	M3	80,00
Kamienica	02-16-1-04-194 -c -00	ZRYW PIL	zrywka po poz. pilarką	----	M3	80,00
Kamienica	02-16-1-04-196 -c -00	CWD-P	Całk. wyrób drewna PILARKA	----	M3	50,00
Kamienica	02-16-1-04-196 -c -00	ZRYW PIL	zrywka po poz. pilarką	----	M3	50,00
Kamienica	02-16-1-04-209 -b -00	CWD-H	Całk. wyrób drewna HARWESTER	----	M3	118,00
Kamienica	02-16-1-04-209 -b -00	CWD-P	Całk. wyrób drewna PILARKA	----	M3	20,00
Kamienica	02-16-1-04-209 -b -00	ZRYW HARW	zrywka po poz. harwesterowym	----	M3	118,00
Kamienica	02-16-1-04-209 -b -00	ZRYW PIL	zrywka po poz. pilarką	----	M3	20,00
Kamienica	02-16-1-04-230 -c -00	CWD-H	Całk. wyrób drewna HARWESTER	----	M3	104,00
Kamienica	02-16-1-04-230 -c -00	CWD-P	Całk. wyrób drewna PILARKA	----	M3	11,00
Kamienica	02-16-1-04-230 -c -00	ZRYW HARW	zrywka po poz. harwesterowym	----	M3	104,00
Kamienica	02-16-1-04-230 -c -00	ZRYW PIL	zrywka po poz. pilarką	----	M3	11,00
Kamienica	02-16-1-04-234 -c -00	CWD-P	Całk. wyrób drewna PILARKA	----	M3	80,00
Kamienica	02-16-1-04-234 -c -00	ZRYW PIL	zrywka po poz. pilarką	----	M3	80,00
Kamienica	02-16-1-04-254 -g -00	CWD-P	Całk. wyrób drewna PILARKA	----	M3	46,00
Kamienica	02-16-1-04-254 -g -00	ZRYW PIL	zrywka po poz. pilarką	----	M3	46,00
Kamienica	02-16-1-04-255 -f -00	CWD-P	Całk. wyrób drewna PILARKA	----	M3	12,00
Kamienica	02-16-1-04-255 -f -00	ZRYW PIL	zrywka po poz. pilarką	----	M3	12,00
Kamienica	02-16-1-04-298 -a -00	CWD-H	Całk. wyrób drewna HARWESTER	----	M3	151,00
Kamienica	02-16-1-04-298 -a -00	CWD-P	Całk. wyrób drewna PILARKA	----	M3	41,00
Kamienica	02-16-1-04-298 -a -00	ZRYW HARW	zrywka po poz. harwesterowym	----	M3	151,00
Kamienica	02-16-1-04-298 -a -00	ZRYW PIL	zrywka po poz. pilarką	----	M3	41,00
Kamienica	02-16-1-04-298 -b -00	CWD-H	Całk. wyrób drewna HARWESTER	----	M3	103,00
Kamienica	02-16-1-04-298 -b -00	CWD-P	Całk. wyrób drewna PILARKA	----	M3	12,00
Kamienica	02-16-1-04-298 -b -00	ZRYW HARW	zrywka po poz. harwesterowym	----	M3	103,00
Kamienica	02-16-1-04-298 -b -00	ZRYW PIL	zrywka po poz. pilarką	----	M3	12,00
Kamienica	02-16-1-04-328 -a -00	CWD-P	Całk. wyrób drewna PILARKA	----	M3	19,00
Kamienica	02-16-1-04-328 -a -00	ZRYW PIL	zrywka po poz. pilarką	----	M3	19,00
Kamienica	02-16-1-04-328 -b -00	CWD-H	Całk. wyrób drewna HARWESTER	----	M3	85,00
Kamienica	02-16-1-04-328 -b -00	CWD-P	Całk. wyrób drewna PILARKA	----	M3	3,00
Kamienica	02-16-1-04-328 -b -00	ZRYW HARW	zrywka po poz. harwesterowym	----	M3	85,00
Kamienica	02-16-1-04-328 -b -00	ZRYW PIL	zrywka po poz. pilarką	----	M3	3,00
Kamienica	02-16-1-04-328 -d -00	CWD-H	Całk. wyrób drewna HARWESTER	----	M3	72,00
Kamienica	02-16-1-04-328 -d -00	CWD-P	Całk. wyrób drewna PILARKA	----	M3	9,00
Kamienica	02-16-1-04-328 -d -00	ZRYW HARW	zrywka po poz. harwesterowym	----	M3	72,00
Kamienica	02-16-1-04-328 -d -00	ZRYW PIL	zrywka po poz. pilarką	----	M3	9,00
Kamienica	02-16-1-04-328 -f -00	CWD-P	Całk. wyrób drewna PILARKA	----	M3	12,00
Kamienica	02-16-1-04-328 -f -00	ZRYW PIL	zrywka po poz. pilarką	----	M3	12,00
Kamienica	02-16-1-04-329 -c -00	CWD-P	Całk. wyrób drewna PILARKA	----	M3	91,00
Kamienica	02-16-1-04-329 -c -00	ZRYW PIL	zrywka po poz. pilarką	----	M3	91,00
Kamienica	02-16-1-04-331 -a -00	CWD-H	Całk. wyrób drewna HARWESTER	----	M3	185,00
Kamienica	02-16-1-04-331 -a -00	CWD-P	Całk. wyrób drewna PILARKA	----	M3	14,00

		Kamienica	02-16-1-04-331 -a -00	ZRYW HARW	zrywka po poz. harwesterowym	-----	M3	185,00
		Kamienica	02-16-1-04-331 -a -00	ZRYW PIL	zrywka po poz. pilarką	-----	M3	14,00
		Kamienica	02-16-1-04-331 -b -00	CWD-P	Całk. wyrób drewna PILARKA	-----	M3	84,00
		Kamienica	02-16-1-04-331 -b -00	ZRYW PIL	zrywka po poz. pilarką	-----	M3	84,00
		Kamienica	02-16-1-04-331 -c -00	CWD-H	Całk. wyrób drewna HARWESTER	-----	M3	60,00
		Kamienica	02-16-1-04-331 -c -00	CWD-P	Całk. wyrób drewna PILARKA	-----	M3	4,00
		Kamienica	02-16-1-04-331 -c -00	ZRYW HARW	zrywka po poz. harwesterowym	-----	M3	60,00
		Kamienica	02-16-1-04-331 -c -00	ZRYW PIL	zrywka po poz. pilarką	-----	M3	4,00
UTRZ	UT-DROGIP	Kamienica	02-16-1-04- - -	GODZ PILA	Prace godz. wyk. pilarką	-----	H	6,00
		Kamienica	02-16-1-04- - -	GODZ RH8	Prace godzinowe ręczne	-----	H	8,00
	UT-PARK	Kamienica	02-16-1-04- - -	GODZ MH8	prace godz. wyk. ciągnikiem	-----	H	20,00
		Kamienica	02-16-1-04-180 -g -00	GODZ MH23	prace godz. wyk. ciągnikiem	-----	H	1,00
		Kamienica	02-16-1-04-180 -g -00	GODZ RH23	Prace godzinowe ręczne	-----	H	2,00
		Kamienica	02-16-1-04-180 -g -00	GODZ RH8	Prace godzinowe ręczne	-----	H	24,00
		Kamienica	02-16-1-04-180 -g -00	GODZ RU8	Pr. godz. ręczne z urządzeniem	-----	H	1,00
		Kamienica	02-16-1-04-256 -i -00	GODZ MH23	prace godz. wyk. ciągnikiem	-----	H	1,00
		Kamienica	02-16-1-04-256 -i -00	GODZ RH23	Prace godzinowe ręczne	-----	H	4,00
		Kamienica	02-16-1-04-256 -i -00	GODZ RH8	Prace godzinowe ręczne	-----	H	24,00
		Kamienica	02-16-1-04-256 -i -00	GODZ RU8	Pr. godz. ręczne z urządzeniem	-----	H	1,00
		Kamienica	02-16-1-04-334 -a -01	GODZ MH23	prace godz. wyk. ciągnikiem	-----	H	1,00
		Kamienica	02-16-1-04-334 -a -01	GODZ RH23	Prace godzinowe ręczne	-----	H	2,00
		Kamienica	02-16-1-04-334 -a -01	GODZ RH8	Prace godzinowe ręczne	-----	H	24,00
		Kamienica	02-16-1-04-334 -a -01	GODZ RU8	Pr. godz. ręczne z urządzeniem	-----	H	1,00

Załącznik nr 2.2. do SWZ

Rozmiar prac według grup czynności, czynności i lokalizacji

Pakiet: III/2024

Dział	Grupa czynn.	Leśnictwo/Szkółka/ nwentarz	Adres	Kod czynności	Nazwa czynności	Stopień trudności	J.M.	Ilość
	CP	Lipowiec	02-16-1-05-187A -k -00	CP>05D<40	CP-nach <40%, II Gr.gat, 6-30%	4	HA	0,53
		Lipowiec	02-16-1-05-187A -k -00	CZ>05S<40	CZ-nach <40%, I Gr.gat, 6-30%	4	HA	0,80
		Lipowiec	02-16-1-05-216 -h -00	CP>05D<40	CP-nach <40%, II Gr.gat, 6-30%	4	HA	0,26
		Lipowiec	02-16-1-05-216 -h -00	CZ>05S<40	CZ-nach <40%, I Gr.gat, 6-30%	4	HA	0,63
		Lipowiec	02-16-1-05-280 -d -00	CP>05D<40	CP-nach <40%, II Gr.gat, 6-30%	5	HA	0,97
		Lipowiec	02-16-1-05-281 -j -00	CP>05D<40	CP-nach <40%, II Gr.gat, 6-30%	4	HA	1,14
		Lipowiec	02-16-1-05-303 -f -00	CP>05D<40	CP-nach <40%, II Gr.gat, 6-30%	4	HA	1,29
		Lipowiec	02-16-1-05-303 -f -00	CZ>05S<40	CZ-nach <40%, I Gr.gat, 6-30%	4	HA	1,87
		Lipowiec	02-16-1-05-304 -b -00	CP>05D<40	CP-nach <40%, II Gr.gat, 6-30%	4	HA	1,04
		Lipowiec	02-16-1-05-304 -b -00	CZ>05S<40	CZ-nach <40%, I Gr.gat, 6-30%	4	HA	1,56
		Lipowiec	02-16-1-05-312 -h -00	CP>05D<40	CP-nach <40%, II Gr.gat, 6-30%	4	HA	1,19
		Lipowiec	02-16-1-05-336 -h -00	CP>05D<40	CP-nach <40%, II Gr.gat, 6-30%	3	HA	0,24
		Lipowiec	02-16-1-05-336 -h -00	CZ>05S<40	CZ-nach <40%, I Gr.gat, 6-30%	3	HA	2,04
		Piasek	02-16-1-10-426 -s -00	CP<05D<40	CP-nach <40%, II Gr.gat, < 5%	1	HA	0,10
		Piasek	02-16-1-10-426 -s -00	CZ>05S<40	CZ-nach <40%, I Gr.gat, 6-30%	3	HA	0,41
		Piasek	02-16-1-10-493 -b -00	CP<05D<40	CP-nach <40%, II Gr.gat, < 5%	1	HA	1,33
		Piasek	02-16-1-10-493 -b -00	CZ>30S<40	CZ-nach <40%, I Gr.gat,31-50%	3	HA	0,33
		Piasek	02-16-1-10-544 -c -00	CP<05D<40	CP-nach <40%, II Gr.gat, < 5%	1	HA	0,26
		Piasek	02-16-1-10-544 -c -00	CZ>50S<40	CZ-nach <40%, I Gr.gat,51-75%	2	HA	2,34
		Piasek	02-16-1-10-593 -h -00	CP<05D<40	CP-nach <40%, II Gr.gat, < 5%	2	HA	0,13
		Piasek	02-16-1-10-593 -h -00	CZ>30S<40	CZ-nach <40%, I Gr.gat,31-50%	3	HA	0,54
		Piasek	02-16-1-10-629 -w -00	CP>05D<40	CP-nach <40%, II Gr.gat, 6-30%	2	HA	0,45
		Piasek	02-16-1-10-629 -w -00	CZ>30S<40	CZ-nach <40%, I Gr.gat,31-50%	2	HA	0,11
		Piasek	02-16-1-10-632 -d -00	CP<05D<40	CP-nach <40%, II Gr.gat, < 5%	1	HA	0,58
		Piasek	02-16-1-10-632 -d -00	CZ>50S<40	CZ-nach <40%, I Gr.gat,51-75%	4	HA	2,31
		Piasek	02-16-1-10-633 -a -00	CP<05D<40	CP-nach <40%, II Gr.gat, < 5%	1	HA	1,12
		Piasek	02-16-1-10-633 -a -00	CZ>75S<40	CZ-nach <40%, I Gr.gat, >75%	4	HA	0,28
		CW	Lipowiec	02-16-1-05-186 -c -00	CZ>05S<40	CZ-nach <40%, I Gr.gat, 6-30%	3	HA
	Lipowiec		02-16-1-05-243 -j -00	CW<05D<40	CW-nach <40%, II Gr.gat, < 5%	4	HA	0,08
	Lipowiec		02-16-1-05-243 -j -00	CZ>05S<40	CZ-nach <40%, I Gr.gat, 6-30%	4	HA	0,32
	Lipowiec		02-16-1-05-244 -b -00	CW>05D<40	CW-nach <40%, II Gr.gat, 6-30%	4	HA	0,37
	Lipowiec		02-16-1-05-258 -h -00	CW<05D<40	CW-nach <40%, II Gr.gat, < 5%	4	HA	0,66
	Lipowiec		02-16-1-05-258 -h -00	CZ<05S<40	CZ-nach <40%, I Gr.gat, < 5%	4	HA	0,07
	Lipowiec		02-16-1-05-258 -j -00	CW<05D<40	CW-nach <40%, II Gr.gat, < 5%	4	HA	0,32
	Lipowiec		02-16-1-05-258 -j -00	CZ>05S<40	CZ-nach <40%, I Gr.gat, 6-30%	4	HA	1,30
	Lipowiec		02-16-1-05-259 -b -00	CW>05D<40	CW-nach <40%, II Gr.gat, 6-30%	5	HA	0,53
	Lipowiec		02-16-1-05-263 -l -00	CW>05D<40	CW-nach <40%, II Gr.gat, 6-30%	4	HA	0,44
	Lipowiec		02-16-1-05-263 -l -00	CZ>05S<40	CZ-nach <40%, I Gr.gat, 6-30%	4	HA	1,38
	Lipowiec		02-16-1-05-264 -c -00	CW>05D<40	CW-nach <40%, II Gr.gat, 6-30%	4	HA	1,38
	Lipowiec		02-16-1-05-279 -g -00	CZ<05S<40	CZ-nach <40%, I Gr.gat, < 5%	4	HA	0,89
	Lipowiec		02-16-1-05-306 -d -00	CW>05D<40	CW-nach <40%, II Gr.gat, 6-30%	4	HA	0,34
	Lipowiec		02-16-1-05-306 -d -00	CZ>05S<40	CZ-nach <40%, I Gr.gat, 6-30%	4	HA	0,04
	Lipowiec		02-16-1-05-307 -c -00	CW<05D<40	CW-nach <40%, II Gr.gat, < 5%	4	HA	0,82
	Piasek		02-16-1-10-495 -f -00	CW<05D<40	CW-nach <40%, II Gr.gat, < 5%	1	HA	0,32
	Piasek		02-16-1-10-495 -f -00	CZ>30S<40	CZ-nach <40%, I Gr.gat,31-50%	2	HA	0,75
	Piasek		02-16-1-10-631 -a -00	CW<05D<40	CW-nach <40%, II Gr.gat, < 5%	5	HA	0,59

	Piasek	02-16-1-10-631 -a -00	CZ>75S<40	CZ-nach <40%, I Gr.gat. >75%	5	HA	0,15
	Piasek	02-16-1-10-633 -b -00	CW<05D<40	CW-nach <40%, II Gr.gat. < 5%	1	HA	0,40
	Piasek	02-16-1-10-633 -b -00	CZ>30S<40	CZ-nach <40%, I Gr.gat,31-50%	3	HA	1,58
	Piasek	02-16-1-10-635 -j -00	CW>50D<40	CW-nach <40%, II Gr.gat,51-75%	4	HA	1,39
	Piasek	02-16-1-10-635 -j -00	CZ>50S<40	CZ-nach <40%, I Gr.gat,51-75%	4	HA	0,35
	Piasek	02-16-1-10-639 -d -00	CW<05D<40	CW-nach <40%, II Gr.gat. < 5%	1	HA	1,48
	Piasek	02-16-1-10-639 -d -00	CZ>75S<40	CZ-nach <40%, I Gr.gat. >75%	4	HA	0,16
MA-REG	Piasek	02-16-1-10-540 -a -00	KOP-ROW	kopanie rowów-różne przekroje	1	M3	40,00
	Piasek	02-16-1-10-541 -h -00	KOP-ROW	kopanie rowów-różne przekroje	1	M3	70,00
	Piasek	02-16-1-10-544 -h -01	KOP-ROW	kopanie rowów-różne przekroje	1	M3	200,00
	Piasek	02-16-1-10-596 -a -00	KOP-ROW	kopanie rowów-różne przekroje	1	M3	85,00
	Piasek	02-16-1-10-630 -a -01	KOP-ROW	kopanie rowów-różne przekroje	1	M3	80,00
	Piasek	02-16-1-10-632 -f -01	KOP-ROW	kopanie rowów-różne przekroje	1	M3	110,00
ODN-ZŁOŻ	Lipowiec	02-16-1-05-216 -g -00	DOŁ-2L	dołow. 2-3 l liśc. z donies.	1	TSZT	3,30
	Lipowiec	02-16-1-05-216 -g -00	DOW-SADZ	dowóz sadzonek	-----	TSZT	3,30
	Lipowiec	02-16-1-05-216 -g -00	SADZ-WM	sadzenie wielolatek w jamkę	2	TSZT	3,30
	Lipowiec	02-16-1-05-216 -g -00	ZAŁ-2LL	załad.2-3l.liśc.rozład. zabezp.	1	TSZT	3,30
	Lipowiec	02-16-1-05-218 -c -00	DOŁ-2L	dołow. 2-3 l liśc. z donies.	1	TSZT	10,20
	Lipowiec	02-16-1-05-218 -c -00	DOW-SADZ	dowóz sadzonek	-----	TSZT	10,20
	Lipowiec	02-16-1-05-218 -c -00	SADZ-WM	sadzenie wielolatek w jamkę	2	TSZT	10,20
	Lipowiec	02-16-1-05-218 -c -00	ZAŁ-2LL	załad.2-3l.liśc.rozład. zabezp.	1	TSZT	10,20
	Lipowiec	02-16-1-05-244 -k -00	DOŁ-1I	dołow. 1 lat. igl. z donies.	1	TSZT	1,80
	Lipowiec	02-16-1-05-244 -k -00	DOŁ-1L	dołow. 1 lat. liśc. z donies.	1	TSZT	0,30
	Lipowiec	02-16-1-05-244 -k -00	DOŁ-2I	dołow. 2-3 lat. igl. z donies.	1	TSZT	0,50
	Lipowiec	02-16-1-05-244 -k -00	DOW-SADZ	dowóz sadzonek	-----	TSZT	16,50
	Lipowiec	02-16-1-05-244 -k -00	SAD-B<150	sadz.zakryty s.korz.brył do150	2	TSZT	11,60
	Lipowiec	02-16-1-05-244 -k -00	SAD-B<300	sadz.zakryty s.korz.brył do300	2	TSZT	2,30
	Lipowiec	02-16-1-05-244 -k -00	SADZ-1M	sadzenie 1 latek w jamkę	2	TSZT	2,10
	Lipowiec	02-16-1-05-244 -k -00	SADZ-WM	sadzenie wielolatek w jamkę	2	TSZT	0,50
	Lipowiec	02-16-1-05-244 -k -00	ZAŁ-1IL	załad.1lat.igl.rozład.-zabezp.	1	TSZT	1,80
	Lipowiec	02-16-1-05-244 -k -00	ZAŁ-1IP	zał.rozł.zabezp.1l.igl.pojemn.	1	TSZT	13,90
	Lipowiec	02-16-1-05-244 -k -00	ZAŁ-1LL	załad.1lat.liśc.rozład.-zabezp.	1	TSZT	0,30
	Lipowiec	02-16-1-05-244 -k -00	ZAŁ-2IL	załad.2-3l.igl.rozład. zabezp.	1	TSZT	0,50
	Lipowiec	02-16-1-05-277 -h -00	DOŁ-1I	dołow. 1 lat. igl. z donies.	1	TSZT	1,60
	Lipowiec	02-16-1-05-277 -h -00	DOŁ-2I	dołow. 2-3 lat. igl. z donies.	1	TSZT	1,10
	Lipowiec	02-16-1-05-277 -h -00	DOW-SADZ	dowóz sadzonek	-----	TSZT	19,90
	Lipowiec	02-16-1-05-277 -h -00	SAD-B<150	sadz.zakryty s.korz.brył do150	2	TSZT	17,20
	Lipowiec	02-16-1-05-277 -h -00	SADZ-1M	sadzenie 1 latek w jamkę	2	TSZT	1,60
	Lipowiec	02-16-1-05-277 -h -00	SADZ-WM	sadzenie wielolatek w jamkę	2	TSZT	1,10
	Lipowiec	02-16-1-05-277 -h -00	ZAŁ-1IL	załad.1lat.igl.rozład.-zabezp.	1	TSZT	1,60
	Lipowiec	02-16-1-05-277 -h -00	ZAŁ-1IP	zał.rozł.zabezp.1l.igl.pojemn.	1	TSZT	17,20
	Lipowiec	02-16-1-05-277 -h -00	ZAŁ-2IL	załad.2-3l.igl.rozład. zabezp.	1	TSZT	1,10
	Lipowiec	02-16-1-05-278 -h -00	DOŁ-1I	dołow. 1 lat. igl. z donies.	1	TSZT	0,70
	Lipowiec	02-16-1-05-278 -h -00	DOW-SADZ	dowóz sadzonek	-----	TSZT	5,10
	Lipowiec	02-16-1-05-278 -h -00	SAD-B<150	sadz.zakryty s.korz.brył do150	2	TSZT	4,40
	Lipowiec	02-16-1-05-278 -h -00	SADZ-1M	sadzenie 1 latek w jamkę	2	TSZT	0,70
Lipowiec	02-16-1-05-278 -h -00	ZAŁ-1IL	załad.1lat.igl.rozład.-zabezp.	1	TSZT	0,70	
Lipowiec	02-16-1-05-278 -h -00	ZAŁ-1IP	zał.rozł.zabezp.1l.igl.pojemn.	1	TSZT	4,40	
Piasek	02-16-1-10-458 -i -00	DOŁ-1I	dołow. 1 lat. igl. z donies.	1	TSZT	15,00	
Piasek	02-16-1-10-458 -i -00	DOŁ-1L	dołow. 1 lat. liśc. z donies.	1	TSZT	0,20	
Piasek	02-16-1-10-458 -i -00	DOŁ-2L	dołow. 2-3 l liśc. z donies.	1	TSZT	1,40	
Piasek	02-16-1-10-458 -i -00	DOW-SADZ	dowóz sadzonek	-----	TSZT	18,70	

HOD

Piasek	02-16-1-10-458 -i -00	SADZ-1KP	sadz.1 latek kostur pasy/taler	2	TSZT	15,00
Piasek	02-16-1-10-458 -i -00	SADZ-1M	sadzenie 1 latek w jamkę	2	TSZT	0,20
Piasek	02-16-1-10-458 -i -00	SADZ-WM	sadzenie wielolatek w jamkę	2	TSZT	3,50
Piasek	02-16-1-10-458 -i -00	ZAŁ-1IL	załad.1lat.igl.rozład.-zabezp.	1	TSZT	15,00
Piasek	02-16-1-10-458 -i -00	ZAŁ-1LL	załad.1lat.liś.rozład.-zabezp.	1	TSZT	0,20
Piasek	02-16-1-10-458 -i -00	ZAŁ-2LL	załad.2-3l.liś.rozład. zabezp.	1	TSZT	3,50
Piasek	02-16-1-10-459 -i -00	DOŁ-1I	dołow. 1 lat. igl. z donies.	1	TSZT	4,80
Piasek	02-16-1-10-459 -i -00	DOŁ-2L	dołow. 2-3 l liśc. z donies.	1	TSZT	2,20
Piasek	02-16-1-10-459 -i -00	DOW-SADZ	dowóz sadzonek	-----	TSZT	7,00
Piasek	02-16-1-10-459 -i -00	KOP-ROW	kopanie rowów-różne przekroje	1	M3	5,00
Piasek	02-16-1-10-459 -i -00	SADZ-1KP	sadz.1 latek kostur pasy/taler	2	TSZT	4,80
Piasek	02-16-1-10-459 -i -00	SADZ-WM	sadzenie wielolatek w jamkę	2	TSZT	2,20
Piasek	02-16-1-10-459 -i -00	ZAŁ-1IL	załad.1lat.igl.rozład.-zabezp.	1	TSZT	4,80
Piasek	02-16-1-10-459 -i -00	ZAŁ-2LL	załad.2-3l.liś.rozład. zabezp.	1	TSZT	2,20
Lipowiec	02-16-1-05-277 -a -00	DOŁ-1I	dołow. 1 lat. igl. z donies.	1	TSZT	1,50
Lipowiec	02-16-1-05-277 -a -00	DOŁ-1L	dołow. 1 lat. liśc. z donies.	1	TSZT	0,30
Lipowiec	02-16-1-05-277 -a -00	DOW-SADZ	dowóz sadzonek	-----	TSZT	13,00
Lipowiec	02-16-1-05-277 -a -00	SAD-B<150	sadz.zakryty s.korz.brył do150	1	TSZT	11,20
Lipowiec	02-16-1-05-277 -a -00	SADZ-1M	sadzenie 1 latek w jamkę	1	TSZT	1,80
Lipowiec	02-16-1-05-277 -a -00	ZAŁ-1IL	załad.1lat.igl.rozład.-zabezp.	1	TSZT	1,50
Lipowiec	02-16-1-05-277 -a -00	ZAŁ-1IP	zał.rozł.zabezp.1l.igl.pojemn.	1	TSZT	11,20
Lipowiec	02-16-1-05-277 -a -00	ZAŁ-1LL	załad.1lat.liś.rozład.-zabezp.	1	TSZT	0,30
Lipowiec	02-16-1-05-309 -d -00	DOŁ-1I	dołow. 1 lat. igl. z donies.	1	TSZT	1,20
Lipowiec	02-16-1-05-309 -d -00	DOŁ-2I	dołow. 2-3 lat. igl. z donies.	1	TSZT	0,50
Lipowiec	02-16-1-05-309 -d -00	DOŁ-2L	dołow. 2-3 l liśc. z donies.	1	TSZT	3,30
Lipowiec	02-16-1-05-309 -d -00	DOW-SADZ	dowóz sadzonek	-----	TSZT	13,90
Lipowiec	02-16-1-05-309 -d -00	SAD-B<150	sadz.zakryty s.korz.brył do150	2	TSZT	8,90
Lipowiec	02-16-1-05-309 -d -00	SADZ-1M	sadzenie 1 latek w jamkę	2	TSZT	1,20
Lipowiec	02-16-1-05-309 -d -00	SADZ-WM	sadzenie wielolatek w jamkę	2	TSZT	3,80
Lipowiec	02-16-1-05-309 -d -00	ZAŁ-1IL	załad.1lat.igl.rozład.-zabezp.	1	TSZT	1,20
Lipowiec	02-16-1-05-309 -d -00	ZAŁ-1IP	zał.rozł.zabezp.1l.igl.pojemn.	1	TSZT	8,90
Lipowiec	02-16-1-05-309 -d -00	ZAŁ-2IL	załad.2-3l.igl.rozład. zabezp.	1	TSZT	0,50
Lipowiec	02-16-1-05-309 -d -00	ZAŁ-2LL	załad.2-3l.liś.rozład. zabezp.	1	TSZT	3,30
Lipowiec	02-16-1-05-338 -c -00	DOŁ-1I	dołow. 1 lat. igl. z donies.	1	TSZT	0,60
Lipowiec	02-16-1-05-338 -c -00	DOŁ-2I	dołow. 2-3 lat. igl. z donies.	1	TSZT	0,30
Lipowiec	02-16-1-05-338 -c -00	DOW-SADZ	dowóz sadzonek	-----	TSZT	8,40
Lipowiec	02-16-1-05-338 -c -00	SAD-B<150	sadz.zakryty s.korz.brył do150	1	TSZT	7,50
Lipowiec	02-16-1-05-338 -c -00	SADZ-1M	sadzenie 1 latek w jamkę	1	TSZT	0,60
Lipowiec	02-16-1-05-338 -c -00	SADZ-WM	sadzenie wielolatek w jamkę	1	TSZT	0,30
Lipowiec	02-16-1-05-338 -c -00	ZAŁ-1IL	załad.1lat.igl.rozład.-zabezp.	1	TSZT	0,30
Lipowiec	02-16-1-05-338 -c -00	ZAŁ-1IP	zał.rozł.zabezp.1l.igl.pojemn.	1	TSZT	7,50
Lipowiec	02-16-1-05-338 -c -00	ZAŁ-2IL	załad.2-3l.igl.rozład. zabezp.	1	TSZT	0,30
Lipowiec	02-16-1-05-339 -c -00	DOŁ-1I	dołow. 1 lat. igl. z donies.	1	TSZT	0,30
Lipowiec	02-16-1-05-339 -c -00	DOŁ-2I	dołow. 2-3 lat. igl. z donies.	1	TSZT	0,30
Lipowiec	02-16-1-05-339 -c -00	DOŁ-2L	dołow. 2-3 l liśc. z donies.	1	TSZT	1,50
Lipowiec	02-16-1-05-339 -c -00	DOW-SADZ	dowóz sadzonek	-----	TSZT	5,30
Lipowiec	02-16-1-05-339 -c -00	SAD-B<150	sadz.zakryty s.korz.brył do150	2	TSZT	3,20
Lipowiec	02-16-1-05-339 -c -00	SADZ-1M	sadzenie 1 latek w jamkę	2	TSZT	0,30
Lipowiec	02-16-1-05-339 -c -00	SADZ-WM	sadzenie wielolatek w jamkę	2	TSZT	1,80
Lipowiec	02-16-1-05-339 -c -00	ZAŁ-1IL	załad.1lat.igl.rozład.-zabezp.	1	TSZT	0,30
Lipowiec	02-16-1-05-339 -c -00	ZAŁ-1IP	zał.rozł.zabezp.1l.igl.pojemn.	1	TSZT	3,20
Lipowiec	02-16-1-05-339 -c -00	ZAŁ-2IL	załad.2-3l.igl.rozład. zabezp.	1	TSZT	0,30

ODN-ZRB

Lipowiec	02-16-1-05-339 -c -00	ZAL-2LL	załad.2-3l.liś.rozład. zabezp.	1	TSZT	1,50
Piasek	02-16-1-10-496 -f -00	DOL-1I	dołow. 1 lat. igl. z donies.	1	TSZT	0,80
Piasek	02-16-1-10-496 -f -00	DOL-2L	dołow. 2-3 l liśc. z donies.	1	TSZT	5,60
Piasek	02-16-1-10-496 -f -00	DOW-SADZ	dowóz sadzonek	-----	TSZT	6,40
Piasek	02-16-1-10-496 -f -00	SADZ-1KR	sadz.1 lat.kostur plac.kopcz.w	2	TSZT	0,80
Piasek	02-16-1-10-496 -f -00	SADZ-WM	sadzenie wielolatek w jamkę	2	TSZT	5,60
Piasek	02-16-1-10-496 -f -00	ZAL-1IL	załad.1lat.igl.rozład.-zabezp.	1	TSZT	0,80
Piasek	02-16-1-10-496 -f -00	ZAL-2LL	załad.2-3l.liś.rozład. zabezp.	1	TSZT	5,60
Piasek	02-16-1-10-546 -a -01	DOL-1I	dołow. 1 lat. igl. z donies.	1	TSZT	25,10
Piasek	02-16-1-10-546 -a -01	DOL-2I	dołow. 2-3 lat. igl. z donies.	1	TSZT	1,40
Piasek	02-16-1-10-546 -a -01	DOL-2L	dołow. 2-3 l liśc. z donies.	1	TSZT	2,50
Piasek	02-16-1-10-546 -a -01	DOW-SADZ	dowóz sadzonek	-----	TSZT	29,00
Piasek	02-16-1-10-546 -a -01	SADZ-1KP	sadz.1 latek kostur pasy/taler	1	TSZT	25,10
Piasek	02-16-1-10-546 -a -01	SADZ-WM	sadzenie wielolatek w jamkę	1	TSZT	3,90
Piasek	02-16-1-10-546 -a -01	ZAL-1IL	załad.1lat.igl.rozład.-zabezp.	1	TSZT	25,10
Piasek	02-16-1-10-546 -a -01	ZAL-2IL	załad.2-3l.igl.rozład. zabezp.	1	TSZT	1,40
Piasek	02-16-1-10-546 -a -01	ZAL-2LL	załad.2-3l.liś.rozład. zabezp.	1	TSZT	2,50
Piasek	02-16-1-10-593 -m -01	DOL-1I	dołow. 1 lat. igl. z donies.	1	TSZT	14,20
Piasek	02-16-1-10-593 -m -01	DOL-2L	dołow. 2-3 l liśc. z donies.	1	TSZT	1,40
Piasek	02-16-1-10-593 -m -01	DOW-SADZ	dowóz sadzonek	-----	TSZT	15,60
Piasek	02-16-1-10-593 -m -01	KOP-ROW	kopanie rowów-różne przekroje	1	M3	5,00
Piasek	02-16-1-10-593 -m -01	SADZ-1KP	sadz.1 latek kostur pasy/taler	1	TSZT	13,60
Piasek	02-16-1-10-593 -m -01	SADZ-1M	sadzenie 1 latek w jamkę	1	TSZT	0,60
Piasek	02-16-1-10-593 -m -01	SADZ-WM	sadzenie wielolatek w jamkę	1	TSZT	1,40
Piasek	02-16-1-10-593 -m -01	ZAL-1IL	załad.1lat.igl.rozład.-zabezp.	1	TSZT	14,20
Piasek	02-16-1-10-593 -m -01	ZAL-2LL	załad.2-3l.liś.rozład. zabezp.	1	TSZT	1,40
Piasek	02-16-1-10-596 -h -01	DOL-1I	dołow. 1 lat. igl. z donies.	1	TSZT	14,00
Piasek	02-16-1-10-596 -h -01	DOL-2I	dołow. 2-3 lat. igl. z donies.	1	TSZT	1,00
Piasek	02-16-1-10-596 -h -01	DOL-2L	dołow. 2-3 l liśc. z donies.	1	TSZT	1,40
Piasek	02-16-1-10-596 -h -01	DOW-SADZ	dowóz sadzonek	-----	TSZT	16,40
Piasek	02-16-1-10-596 -h -01	KOP-ROW	kopanie rowów-różne przekroje	1	M3	5,00
Piasek	02-16-1-10-596 -h -01	SADZ-1KP	sadz.1 latek kostur pasy/taler	1	TSZT	14,00
Piasek	02-16-1-10-596 -h -01	SADZ-WM	sadzenie wielolatek w jamkę	1	TSZT	2,40
Piasek	02-16-1-10-596 -h -01	ZAL-1IL	załad.1lat.igl.rozład.-zabezp.	1	TSZT	14,00
Piasek	02-16-1-10-596 -h -01	ZAL-2IL	załad.2-3l.igl.rozład. zabezp.	1	TSZT	1,00
Piasek	02-16-1-10-596 -h -01	ZAL-2LL	załad.2-3l.liś.rozład. zabezp.	1	TSZT	1,40
Piasek	02-16-1-10-630 -a -01	DOL-1I	dołow. 1 lat. igl. z donies.	1	TSZT	23,70
Piasek	02-16-1-10-630 -a -01	DOL-2I	dołow. 2-3 lat. igl. z donies.	1	TSZT	1,30
Piasek	02-16-1-10-630 -a -01	DOL-2L	dołow. 2-3 l liśc. z donies.	1	TSZT	2,30
Piasek	02-16-1-10-630 -a -01	DOW-SADZ	dowóz sadzonek	-----	TSZT	27,30
Piasek	02-16-1-10-630 -a -01	KOP-ROW	kopanie rowów-różne przekroje	1	M3	5,00
Piasek	02-16-1-10-630 -a -01	SADZ-1KP	sadz.1 latek kostur pasy/taler	1	TSZT	16,70
Piasek	02-16-1-10-630 -a -01	SADZ-1KR	sadz.1 lat.kostur plac.kopcz.w	2	TSZT	7,00
Piasek	02-16-1-10-630 -a -01	SADZ-WM	sadzenie wielolatek w jamkę	1	TSZT	3,60
Piasek	02-16-1-10-630 -a -01	ZAL-1IL	załad.1lat.igl.rozład.-zabezp.	1	TSZT	23,70
Piasek	02-16-1-10-630 -a -01	ZAL-2IL	załad.2-3l.igl.rozład. zabezp.	1	TSZT	1,30
Piasek	02-16-1-10-630 -a -01	ZAL-2LL	załad.2-3l.liś.rozład. zabezp.	1	TSZT	2,30
Piasek	02-16-1-10-632 -f -01	DOL-1I	dołow. 1 lat. igl. z donies.	1	TSZT	19,30
Piasek	02-16-1-10-632 -f -01	DOL-2I	dołow. 2-3 lat. igl. z donies.	1	TSZT	1,10
Piasek	02-16-1-10-632 -f -01	DOL-2L	dołow. 2-3 l liśc. z donies.	1	TSZT	2,10
Piasek	02-16-1-10-632 -f -01	DOW-SADZ	dowóz sadzonek	-----	TSZT	22,50
Piasek	02-16-1-10-632 -f -01	SADZ-1KP	sadz.1 latek kostur pasy/taler	1	TSZT	14,80

	Piasek	02-16-1-10-632 -f -01	SADZ-1KR	sadz.1 lat.kostur plac.kopcz.w	1	TSZT	4,50
	Piasek	02-16-1-10-632 -f -01	SADZ-WM	sadzenie wielolatek w jamkę	1	TSZT	3,20
	Piasek	02-16-1-10-632 -f -01	ZAL-1IL	załad.1lat.igl.rozlad.-zabezp.	1	TSZT	19,30
	Piasek	02-16-1-10-632 -f -01	ZAL-2IL	załad.2-3l.igl.rozlad. zabezp.	1	TSZT	1,10
	Piasek	02-16-1-10-632 -f -01	ZAL-2LL	załad.2-3l.liś.rozlad. zabezp.	1	TSZT	2,10
PIEL	Lipowiec	02-16-1-05-187 -b -00	KOSZ-PWN	Wykasz.w uprawach mechan, <40%	3	HA	0,35
	Lipowiec	02-16-1-05-216 -g -00	KOSZ-PWN	Wykasz.w uprawach mechan, <40%	2	HA	0,26
	Lipowiec	02-16-1-05-216 -j -00	KOSZ-PWN	Wykasz.w uprawach mechan, <40%	3	HA	0,46
	Lipowiec	02-16-1-05-218 -c -00	KOSZ-PWN	Wykasz.w uprawach mechan, <40%	3	HA	0,82
	Lipowiec	02-16-1-05-237 -h -00	KOSZ-PWN	Wykasz.w uprawach mechan, <40%	4	HA	0,28
	Lipowiec	02-16-1-05-241 -d -00	KOSZ-PWN	Wykasz.w uprawach mechan, <40%	4	HA	0,73
	Lipowiec	02-16-1-05-242 -b -00	KOSZ-PWN	Wykasz.w uprawach mechan, <40%	4	HA	1,37
	Lipowiec	02-16-1-05-244 -k -00	KOSZ-PWN	Wykasz.w uprawach mechan, <40%	4	HA	1,33
	Lipowiec	02-16-1-05-263 -b -00	KOSZ-PWN	Wykasz.w uprawach mechan, <40%	4	HA	0,49
	Lipowiec	02-16-1-05-264 -l -00	KOSZ-PWN	Wykasz.w uprawach mechan, <40%	4	HA	0,19
	Lipowiec	02-16-1-05-276 -c -00	KOSZ-PWN	Wykasz.w uprawach mechan, <40%	4	HA	0,96
	Lipowiec	02-16-1-05-277 -a -00	KOSZ-PWN	Wykasz.w uprawach mechan, <40%	3	HA	1,07
	Lipowiec	02-16-1-05-277 -h -00	KOSZ-PWN	Wykasz.w uprawach mechan, <40%	3	HA	1,53
	Lipowiec	02-16-1-05-278 -h -00	KOSZ-PWN	Wykasz.w uprawach mechan, <40%	4	HA	0,42
	Lipowiec	02-16-1-05-283 -c -00	KOSZ-PWN	Wykasz.w uprawach mechan, <40%	3	HA	0,67
	Lipowiec	02-16-1-05-287 -c -00	KOSZ-PWN	Wykasz.w uprawach mechan, <40%	4	HA	0,35
	Lipowiec	02-16-1-05-309 -d -00	KOSZ-PWN	Wykasz.w uprawach mechan, <40%	4	HA	1,12
	Lipowiec	02-16-1-05-311A -b -04	KOSZ-PWN	Wykasz.w uprawach mechan, <40%	3	HA	1,22
	Lipowiec	02-16-1-05-311 -b -01	KOSZ-PWN	Wykasz.w uprawach mechan, <40%	3	HA	0,20
	Lipowiec	02-16-1-05-312 -h -00	KOSZ-PWN	Wykasz.w uprawach mechan, <40%	4	HA	1,24
	Lipowiec	02-16-1-05-338 -c -00	KOSZ-PWN	Wykasz.w uprawach mechan, <40%	3	HA	0,63
	Lipowiec	02-16-1-05-339 -c -00	KOSZ-PWN	Wykasz.w uprawach mechan, <40%	3	HA	0,43
	Lipowiec	02-16-1-05-339 -h -00	KOSZ-PWN	Wykasz.w uprawach mechan, <40%	3	HA	0,79
	Piasek	02-16-1-10-456 -c -00	KOSZ-PWN	Wykasz.w uprawach mechan, <40%	3	HA	1,87
	Piasek	02-16-1-10-496 -i -00	KOSZ-PWN	Wykasz.w uprawach mechan, <40%	2	HA	1,87
	Piasek	02-16-1-10-549 -b -00	KOSZ-PWN	Wykasz.w uprawach mechan, <40%	3	HA	0,69
	Piasek	02-16-1-10-549 -k -00	KOSZ-PWN	Wykasz.w uprawach mechan, <40%	3	HA	0,45
	Piasek	02-16-1-10-586 -m -00	KOSZ-PWN	Wykasz.w uprawach mechan, <40%	3	HA	0,32
	Piasek	02-16-1-10-590 -f -00	KOSZ-PWN	Wykasz.w uprawach mechan, <40%	2	HA	1,34
	Lipowiec	02-16-1-05-216 -j -00	DOW-SADZ	dowóz sadzonek	----	TSZT	0,30
Lipowiec	02-16-1-05-216 -j -00	POP-B<150	popr.sad.zak.s.korz.bryt do150	1	TSZT	0,30	
Lipowiec	02-16-1-05-216 -j -00	ZAL-1IP	zał.rozi.zabezp.1l.igl.pojemn.	1	TSZT	0,30	
Lipowiec	02-16-1-05-219 -g -00	DOW-SADZ	dowóz sadzonek	----	TSZT	0,20	

POPR	Lipowiec	02-16-1-05-219 -g -00	POP-B<300	popr.sad.zak.s.korz.brył do300	1	TSZT	0,20	
	Lipowiec	02-16-1-05-219 -g -00	ZAŁ-1IP	zał.rozi.zabezp.1l.igl.pojemn.	1	TSZT	0,10	
	Lipowiec	02-16-1-05-242 -b -00	DOW-SADZ	dowóz sadzonek	-----	TSZT	0,40	
	Lipowiec	02-16-1-05-242 -b -00	POP-B<150	popr.sad.zak.s.korz.brył do150	1	TSZT	0,40	
	Lipowiec	02-16-1-05-242 -b -00	ZAŁ-1IP	zał.rozi.zabezp.1l.igl.pojemn.	1	TSZT	0,40	
	Lipowiec	02-16-1-05-283 -c -00	DOW-SADZ	dowóz sadzonek	-----	TSZT	0,30	
	Lipowiec	02-16-1-05-283 -c -00	POP-B<150	popr.sad.zak.s.korz.brył do150	1	TSZT	0,30	
	Lipowiec	02-16-1-05-283 -c -00	ZAŁ-1IP	zał.rozi.zabezp.1l.igl.pojemn.	1	TSZT	0,30	
	Lipowiec	02-16-1-05-287 -c -00	DOŁ-2I	dołow. 2-3 lat. igł. z donies.	1	TSZT	0,15	
	Lipowiec	02-16-1-05-287 -c -00	DOW-SADZ	dowóz sadzonek	-----	TSZT	0,15	
	Lipowiec	02-16-1-05-287 -c -00	POPR-WM	sadzenie wielol.w jamkę w popr	1	TSZT	0,15	
	Lipowiec	02-16-1-05-287 -c -00	WYK-TAL40	zdarcie pokr.na talerz.40x40	3	TSZT	0,15	
	Lipowiec	02-16-1-05-287 -c -00	ZAŁ-2IL	załad.2-3l.igl.rozład. zabezp.	1	TSZT	0,15	
	Piasek	02-16-1-10-493 -b -00	DOŁ-2L	dołow. 2-3 l liśc. z donies.	1	TSZT	1,80	
	Piasek	02-16-1-10-493 -b -00	DOW-SADZ	dowóz sadzonek	-----	TSZT	1,80	
	Piasek	02-16-1-10-493 -b -00	POPR-WM	sadzenie wielol.w jamkę w popr	2	TSZT	1,80	
	Piasek	02-16-1-10-493 -b -00	WYK-TAL40	zdarcie pokr.na talerz.40x40	3	TSZT	1,80	
	Piasek	02-16-1-10-493 -b -00	ZAŁ-2LL	załad.2-3l.liśc.rozład. zabezp.	1	TSZT	1,80	
	Piasek	02-16-1-10-590 -f -00	DOW-SADZ	dowóz sadzonek	-----	TSZT	0,70	
	Piasek	02-16-1-10-590 -f -00	POP-B<150	popr.sad.zak.s.korz.brył do150	1	TSZT	0,70	
	Piasek	02-16-1-10-590 -f -00	ZAŁ-1IP	zał.rozi.zabezp.1l.igl.pojemn.	1	TSZT	0,70	
NAS	N-ZNGOSP	Lipowiec	02-16-1-05-284A -d -00	GODZ MH8	prace godz. wyk. ciągnikiem	-----	H	5,00
		Lipowiec	02-16-1-05-284A -d -00	ZB-NASDB	Zbiór nasion dęba	-----	KG	1000,00
	N-ZSGOSP	Piasek	02-16-1-10-497 -j -00	GODZ RH8	Prace godzinowe ręczne	-----	H	12,00
		Piasek	02-16-1-10-497 -j -00	N-ZSGDNSO	Zbiór szyszek z GDN Sosna	-----	KG	1200,00
OCHRL	O-GRODZN	Lipowiec	02-16-1-05- - -	WYK-SLUPL	Przygot. słupeków liściastych	1	SZT	10,00
		Lipowiec	02-16-1-05-216 -g -00	GODZ SIAT	Godz. transp. siatki	-----	H	2,00
		Lipowiec	02-16-1-05-216 -g -00	GRODZ-SN	grodzenie upraw siatką niziny	2	HM	2,80
		Lipowiec	02-16-1-05-218 -c -00	GODZ SIAT	Godz. transp. siatki	1	H	5,00
		Lipowiec	02-16-1-05-218 -c -00	GRODZ-SN	grodzenie upraw siatką niziny	2	HM	9,20
		Lipowiec	02-16-1-05-309 -d -00	GODZ SIAT	Godz. transp. siatki	1	H	2,00
		Lipowiec	02-16-1-05-309 -d -00	GRODZ-SN	grodzenie upraw siatką niziny	2	HM	4,20
		Lipowiec	02-16-1-05-339 -c -00	GODZ SIAT	Godz. transp. siatki	1	H	2,00
		Lipowiec	02-16-1-05-339 -c -00	GRODZ-SN	grodzenie upraw siatką niziny	2	HM	2,40
		Piasek	02-16-1-10- - -	WYK-SLUPL	Przygot. słupeków liściastych	1	SZT	10,00
		Piasek	02-16-1-10-458 -i -00	GODZ SIAT	Godz. transp. siatki	-----	H	3,00
		Piasek	02-16-1-10-458 -i -00	GRODZ-SN	grodzenie upraw siatką niziny	2	HM	2,50
		Piasek	02-16-1-10-459 -i -00	GODZ SIAT	Godz. transp. siatki	-----	H	3,00
		Piasek	02-16-1-10-459 -i -00	GRODZ-SN	grodzenie upraw siatką niziny	2	HM	3,50
		Piasek	02-16-1-10-496 -f -00	GODZ SIAT	Godz. transp. siatki	1	H	4,00
		Piasek	02-16-1-10-496 -f -00	GRODZ-SN	grodzenie upraw siatką niziny	2	HM	4,20
	O-GRODZR	Lipowiec	02-16-1-05-240 -d -00	GODZ DSIA	Godz. transp. siatki po rozb.	1	H	2,00
		Lipowiec	02-16-1-05-240 -d -00	GRODZ-DEM	Demontaż grodzień	4	HM	2,39
		Piasek	02-16-1-10-549 -h -00	GODZ DSIA	Godz. transp. siatki po rozb.	1	H	3,00
		Piasek	02-16-1-10-549 -h -00	GRODZ-DEM	Demontaż grodzień	3	HM	4,50
	O-GRODZS	Lipowiec	02-16-1-05- - -	GODZ KGR	Godz. transp. konserw. grodz.	1	H	10,00
		Lipowiec	02-16-1-05- - -	K GRODZEŃ	Napr. (kons.) ogr. upraw leśn.	1	H	50,00
		Piasek	02-16-1-10- - -	GODZ KGR	Godz. transp. konserw. grodz.	1	H	5,00
		Piasek	02-16-1-10- - -	K GRODZEŃ	Napr. (kons.) ogr. upraw leśn.	1	H	80,00
		Lipowiec	02-16-1-05-281 -d -00	SZUK-OWAD	Próbne poszukiw.owad.m.podokap	3	SZT	1,00

O-PROGNŚ	Lipowiec	02-16-1-05-312A -f -00	SZUK-OWAD	Próbne poszukiw.owad.m.podokap	2	SZT	1,00	
	Lipowiec	02-16-1-05-337 -m -00	SZUK-OWAD	Próbne poszukiw.owad.m.podokap	3	SZT	1,00	
	Piasek	02-16-1-10-426 -m -00	SZUK-OWAD	Próbne poszukiw.owad.m.podokap	1	SZT	1,00	
	Piasek	02-16-1-10-495 -i -00	SZUK-OWAD	Próbne poszukiw.owad.m.podokap	1	SZT	1,00	
	Piasek	02-16-1-10-541 -i -00	SZUK-OWAD	Próbne poszukiw.owad.m.podokap	2	SZT	1,00	
	Piasek	02-16-1-10-544 -a -00	SZUK-OWAD	Próbne poszukiw.owad.m.podokap	1	SZT	1,00	
	Piasek	02-16-1-10-549 -i -00	SZUK-OWAD	Próbne poszukiw.owad.m.podokap	1	SZT	1,00	
	Piasek	02-16-1-10-586 -f -00	SZUK-OWAD	Próbne poszukiw.owad.m.podokap	1	SZT	1,00	
	Piasek	02-16-1-10-587 -a -00	SZUK-OWAD	Próbne poszukiw.owad.m.podokap	1	SZT	1,00	
	Piasek	02-16-1-10-590 -g -00	SZUK-OWAD	Próbne poszukiw.owad.m.podokap	1	SZT	1,00	
	Piasek	02-16-1-10-592 -a -00	SZUK-OWAD	Próbne poszukiw.owad.m.podokap	2	SZT	1,00	
	Piasek	02-16-1-10-629 -t -02	SZUK-OWAD	Próbne poszukiw.owad.m.podokap	1	SZT	1,00	
	O-SMIECI	Lipowiec	02-16-1-05- - -	GODZ MH8	prace godz. wyk. ciągnikiem	1	H	10,00
		Lipowiec	02-16-1-05- - -	GODZ RH8	Prace godzinowe ręczne	1	H	36,00
Piasek		02-16-1-10- - -	GODZ MH8	prace godz. wyk. ciągnikiem	1	H	10,00	
Piasek		02-16-1-10- - -	GODZ RH8	Prace godzinowe ręczne	1	H	24,00	
OCHRP	P-INFO	Lipowiec	02-16-1-05- - -	GODZ RH8	Prace godzinowe ręczne	-----	H	5,00
		Piasek	02-16-1-10- - -	GODZ MH8	prace godz. wyk. ciągnikiem	-----	H	3,00
		Piasek	02-16-1-10- - -	GODZ RH8	Prace godzinowe ręczne	-----	H	8,00
	P-PASYS	Lipowiec	02-16-1-05- - -	GODZ RH8	Prace godzinowe ręczne	-----	H	20,00
		Piasek	02-16-1-10- - -	GODZ RH8	Prace godzinowe ręczne	-----	H	30,00
		Piasek	02-16-1-10- - -	ODN-PASC	Odn.brzud p-poż min.szer > 2m	1	KMTR	0,60
	P-PORZ	Lipowiec	02-16-1-05- - -	GODZ RH8	Prace godzinowe ręczne	-----	H	50,00
		Piasek	02-16-1-10- - -	GODZ RH8	Prace godzinowe ręczne	-----	H	80,00
		Piasek	02-16-1-10-490 -c -00	PPOŻ-PORZ	porząd.teren.przy pasach p-poż	1	HA	0,12
		Piasek	02-16-1-10-490 -d -00	PPOŻ-PORZ	porząd.teren.przy pasach p-poż	1	HA	0,24
		Piasek	02-16-1-10-490 -f -00	PPOŻ-PORZ	porząd.teren.przy pasach p-poż	1	HA	0,39
		Piasek	02-16-1-10-491 -a -00	PPOŻ-PORZ	porząd.teren.przy pasach p-poż	1	HA	0,24
	P-POŻAR	Lipowiec	02-16-1-05- - -	DOZ DOG	Pr. ręcz. dog. i dozor. pożarz	-----	H	5,00
		Lipowiec	02-16-1-05- - -	GODZ MH8	prace godz. wyk. ciągnikiem	-----	H	2,00
		Lipowiec	02-16-1-05- - -	GODZNOC	Prace godzinowe w porze nocnej	-----	H	2,00
		Piasek	02-16-1-10- - -	DOZ DOG	Pr. ręcz. dog. i dozor. pożarz	-----	H	5,00
		Piasek	02-16-1-10- - -	GODZ MH8	prace godz. wyk. ciągnikiem	-----	H	2,00
		Piasek	02-16-1-10- - -	GODZNOC	Prace godzinowe w porze nocnej	-----	H	2,00
	UT-WODA	Lipowiec	02-16-1-05-263 -j -00	GODZ RH8	Prace godzinowe ręczne	-----	H	10,00
		Lipowiec	02-16-1-05-263 -j -00	GODZ RU8	Pr. godz. ręczne z urządzeniem	-----	H	4,00
Piasek		02-16-1-10-586 -l -00	GODZ RH8	Prace godzinowe ręczne	-----	H	16,00	
Piasek		02-16-1-10-586 -l -00	GODZ RU8	Pr. godz. ręczne z urządzeniem	-----	H	10,00	
OP-BUDKIS	Piasek	02-16-1-10- - -	CZYSZ-BUD	Czyszczenie budek/schronów	1	SZT	74,00	
	Piasek	02-16-1-10- - -	NAPR-BUD	naprawa budek lęgowych i sch.n	1	SZT	30,00	
OP-EKOTON	Piasek	02-16-1-10-459 -i -00	DOŁ-1L	dołow. 1 lat. liśc. z donies.	1	TSZT	1,40	
	Piasek	02-16-1-10-459 -i -00	DOŁ-2L	dołow. 2-3 l liśc. z donies.	1	TSZT	0,50	
	Piasek	02-16-1-10-459 -i -00	DOW-SADZ	dowóz sadzonek	1	TSZT	1,90	
	Piasek	02-16-1-10-459 -i -00	SADZ-1M	sadzenie 1 latak w jamkę	2	TSZT	1,40	

OCHRPR		Piasek	02-16-1-10-459 -i -00	SADZ-WM	sadzenie wieloletek w jamkę	2	TSZT	0,50	
		Piasek	02-16-1-10-459 -i -00	ZAL-1LL	załad.1lat.liś.rozład.-zabezp.	1	TSZT	1,40	
		Piasek	02-16-1-10-459 -i -00	ZAL-2LL	załad.2-3l.liś.rozład. zabezp.	1	TSZT	0,50	
	OP-REZERW	Piasek	02-16-1-10-455 -a -00	CW<05D<40	CW-nach <40%, II Gr.gat, < 5%	4	HA	0,40	
		Piasek	02-16-1-10-455 -a -00	GODZ RH8	Prace godzinowe ręczne	1	H	16,00	
	OP-SCHRNS	Piasek	02-16-1-10- - -	CZYSZ-BUD	Czyszczenie budek/schronów	1	SZT	10,00	
		Piasek	02-16-1-10- - -	NAPR-BUD	naprawa budek lęgowych i sch.n	1	SZT	5,00	
CSS	Piasek	02-16-1-10-548 -h -01	CWD-H	Całk. wyrób drewna HARWESTER	-----	M3	182,00		
	Piasek	02-16-1-10-548 -h -01	CWD-P	Całk. wyrób drewna PILARKA	-----	M3	27,00		
	Piasek	02-16-1-10-548 -h -01	ZRYW HARW	zrywka po poz. harwesterowym	-----	M3	182,00		
	Piasek	02-16-1-10-548 -h -01	ZRYW PIL	zrywka po poz. pilarką	-----	M3	27,00		
	IB	Lipowiec	02-16-1-05-335 -d -00	CWD-P	Całk. wyrób drewna PILARKA	-----	M3	746,00	
		Lipowiec	02-16-1-05-335 -d -00	ZRYW PIL	zrywka po poz. pilarką	-----	M3	746,00	
		Piasek	02-16-1-10-497 -j -00	CWD-H	Całk. wyrób drewna HARWESTER	-----	M3	880,00	
		Piasek	02-16-1-10-497 -j -00	CWD-P	Całk. wyrób drewna PILARKA	-----	M3	8,00	
		Piasek	02-16-1-10-497 -j -00	ZRYW HARW	zrywka po poz. harwesterowym	-----	M3	880,00	
		Piasek	02-16-1-10-497 -j -00	ZRYW PIL	zrywka po poz. pilarką	-----	M3	8,00	
		Piasek	02-16-1-10-547 -c -00	CWD-H	Całk. wyrób drewna HARWESTER	-----	M3	831,00	
		Piasek	02-16-1-10-547 -c -00	CWD-P	Całk. wyrób drewna PILARKA	-----	M3	18,00	
		Piasek	02-16-1-10-547 -c -00	ZRYW HARW	zrywka po poz. harwesterowym	-----	M3	831,00	
		Piasek	02-16-1-10-547 -c -00	ZRYW PIL	zrywka po poz. pilarką	-----	M3	18,00	
		Piasek	02-16-1-10-548 -i -00	CWD-H	Całk. wyrób drewna HARWESTER	-----	M3	786,00	
		Piasek	02-16-1-10-548 -i -00	CWD-P	Całk. wyrób drewna PILARKA	-----	M3	86,00	
		Piasek	02-16-1-10-548 -i -00	ZRYW HARW	zrywka po poz. harwesterowym	-----	M3	786,00	
		Piasek	02-16-1-10-548 -i -00	ZRYW PIL	zrywka po poz. pilarką	-----	M3	86,00	
		Piasek	02-16-1-10-587 -b -00	CWD-H	Całk. wyrób drewna HARWESTER	-----	M3	622,00	
		Piasek	02-16-1-10-587 -b -00	CWD-P	Całk. wyrób drewna PILARKA	-----	M3	7,00	
		Piasek	02-16-1-10-587 -b -00	ZRYW HARW	zrywka po poz. harwesterowym	-----	M3	622,00	
		Piasek	02-16-1-10-587 -b -00	ZRYW PIL	zrywka po poz. pilarką	-----	M3	7,00	
		Piasek	02-16-1-10-587 -d -00	CWD-H	Całk. wyrób drewna HARWESTER	-----	M3	318,00	
		Piasek	02-16-1-10-587 -d -00	CWD-P	Całk. wyrób drewna PILARKA	-----	M3	3,00	
		Piasek	02-16-1-10-587 -d -00	ZRYW HARW	zrywka po poz. harwesterowym	-----	M3	318,00	
		Piasek	02-16-1-10-587 -d -00	ZRYW PIL	zrywka po poz. pilarką	-----	M3	3,00	
		Piasek	02-16-1-10-595 -f -00	CWD-H	Całk. wyrób drewna HARWESTER	-----	M3	329,00	
		Piasek	02-16-1-10-595 -f -00	CWD-P	Całk. wyrób drewna PILARKA	-----	M3	7,00	
		Piasek	02-16-1-10-595 -f -00	ZRYW HARW	zrywka po poz. harwesterowym	-----	M3	329,00	
		Piasek	02-16-1-10-595 -f -00	ZRYW PIL	zrywka po poz. pilarką	-----	M3	7,00	
		IIIA	Lipowiec	02-16-1-05-240 -c -00	CWD-P	Całk. wyrób drewna PILARKA	-----	M3	89,00
			Lipowiec	02-16-1-05-240 -c -00	ZRYW PIL	zrywka po poz. pilarką	-----	M3	89,00
			Lipowiec	02-16-1-05-262 -a -00	CWD-P	Całk. wyrób drewna PILARKA	-----	M3	180,00
			Lipowiec	02-16-1-05-262 -a -00	ZRYW PIL	zrywka po poz. pilarką	-----	M3	180,00
			Lipowiec	02-16-1-05-285 -b -00	CWD-H	Całk. wyrób drewna HARWESTER	-----	M3	347,00
			Lipowiec	02-16-1-05-285 -b -00	CWD-P	Całk. wyrób drewna PILARKA	-----	M3	91,00
	Lipowiec		02-16-1-05-285 -b -00	ZRYW HARW	zrywka po poz. harwesterowym	-----	M3	347,00	
	Lipowiec		02-16-1-05-285 -b -00	ZRYW PIL	zrywka po poz. pilarką	-----	M3	91,00	
	Lipowiec		02-16-1-05-340 -c -00	CWD-P	Całk. wyrób drewna PILARKA	-----	M3	266,00	
	Lipowiec		02-16-1-05-340 -c -00	ZRYW PIL	zrywka po poz. pilarką	-----	M3	266,00	

	Lipowiec	02-16-1-05-340 -f -00	CWD-H	Całk. wyrób drewna HARWESTER	----	M3	166,00
	Lipowiec	02-16-1-05-340 -f -00	CWD-P	Całk. wyrób drewna PILARKA	----	M3	12,00
	Lipowiec	02-16-1-05-340 -f -00	ZRYW HARW	zrywka po poz. harwesterowym	----	M3	166,00
	Lipowiec	02-16-1-05-340 -f -00	ZRYW PIL	zrywka po poz. pilarką	----	M3	12,00
IIIAU	Lipowiec	02-16-1-05-240 -b -00	CWD-P	Całk. wyrób drewna PILARKA	----	M3	690,00
	Lipowiec	02-16-1-05-240 -b -00	ZRYW PIL	zrywka po poz. pilarką	----	M3	690,00
	Lipowiec	02-16-1-05-262 -d -00	CWD-P	Całk. wyrób drewna PILARKA	----	M3	313,00
	Lipowiec	02-16-1-05-262 -d -00	ZRYW PIL	zrywka po poz. pilarką	----	M3	313,00
	Lipowiec	02-16-1-05-306 -f -00	CWD-P	Całk. wyrób drewna PILARKA	----	M3	241,00
	Lipowiec	02-16-1-05-306 -f -00	ZRYW PIL	zrywka po poz. pilarką	----	M3	241,00
	Piasek	02-16-1-10-633 -a -00	CWD-H	Całk. wyrób drewna HARWESTER	----	M3	641,00
	Piasek	02-16-1-10-633 -a -00	CWD-P	Całk. wyrób drewna PILARKA	----	M3	55,00
	Piasek	02-16-1-10-633 -a -00	ZRYW HARW	zrywka po poz. harwesterowym	----	M3	641,00
	Piasek	02-16-1-10-633 -a -00	ZRYW PIL	zrywka po poz. pilarką	----	M3	55,00
POZ-P	Lipowiec	02-16-1-05- - -	GODZ MH8	prace godz. wyk. ciągnikiem	----	H	40,00
	Lipowiec	02-16-1-05- - -	GODZ PILA	Prace godz. wyk. pilarką	----	H	40,00
	Lipowiec	02-16-1-05- - -	GODZ RH8	Prace godzinowe ręczne	----	H	126,00
	Piasek	02-16-1-10- - -	GODZ MH8	prace godz. wyk. ciągnikiem	----	H	40,00
	Piasek	02-16-1-10- - -	GODZ PILA	Prace godz. wyk. pilarką	----	H	40,00
	Piasek	02-16-1-10- - -	GODZ RH8	Prace godzinowe ręczne	----	H	126,00
PR	Lipowiec	02-16-1-05- - -	CWD-P	Całk. wyrób drewna PILARKA	----	M3	225,00
	Lipowiec	02-16-1-05- - -	ZRYW PIL	zrywka po poz. pilarką	----	M3	225,00
	Piasek	02-16-1-10- - -	CWD-P	Całk. wyrób drewna PILARKA	----	M3	300,00
	Piasek	02-16-1-10- - -	ZRYW PIL	zrywka po poz. pilarką	----	M3	300,00
PTP	Lipowiec	02-16-1-05- - -	CWD-P	Całk. wyrób drewna PILARKA	----	M3	310,00
	Lipowiec	02-16-1-05- - -	ZRYW PIL	zrywka po poz. pilarką	----	M3	310,00
	Piasek	02-16-1-10- - -	CWD-P	Całk. wyrób drewna PILARKA	----	M3	370,00
	Piasek	02-16-1-10- - -	ZRYW PIL	zrywka po poz. pilarką	----	M3	370,00
PTW	Lipowiec	02-16-1-05- - -	CWD-P	Całk. wyrób drewna PILARKA	----	M3	220,00
	Lipowiec	02-16-1-05- - -	ZRYW PIL	zrywka po poz. pilarką	----	M3	220,00
	Piasek	02-16-1-10- - -	CWD-P	Całk. wyrób drewna PILARKA	----	M3	200,00
	Piasek	02-16-1-10- - -	ZRYW PIL	zrywka po poz. pilarką	----	M3	200,00
TPN	Piasek	02-16-1-10-548 -h -99	CWD-H	Całk. wyrób drewna HARWESTER	----	M3	140,00
	Piasek	02-16-1-10-548 -h -99	CWD-P	Całk. wyrób drewna PILARKA	----	M3	22,00
	Piasek	02-16-1-10-548 -h -99	ZRYW HARW	zrywka po poz. harwesterowym	----	M3	140,00
	Piasek	02-16-1-10-548 -h -99	ZRYW PIL	zrywka po poz. pilarką	----	M3	22,00
	Lipowiec	02-16-1-05-187 -a -00	CWD-P	Całk. wyrób drewna PILARKA	----	M3	21,00
	Lipowiec	02-16-1-05-187 -a -00	ZRYW PIL	zrywka po poz. pilarką	----	M3	21,00
	Lipowiec	02-16-1-05-187 -c -00	CWD-P	Całk. wyrób drewna PILARKA	----	M3	57,00
	Lipowiec	02-16-1-05-187 -c -00	ZRYW PIL	zrywka po poz. pilarką	----	M3	57,00
	Lipowiec	02-16-1-05-218 -b -00	CWD-P	Całk. wyrób drewna PILARKA	----	M3	122,00
	Lipowiec	02-16-1-05-218 -b -00	ZRYW PIL	zrywka po poz. pilarką	----	M3	122,00
	Lipowiec	02-16-1-05-218 -g -00	CWD-P	Całk. wyrób drewna PILARKA	----	M3	44,00
	Lipowiec	02-16-1-05-218 -g -00	ZRYW PIL	zrywka po poz. pilarką	----	M3	44,00
	Lipowiec	02-16-1-05-237 -c -00	CWD-P	Całk. wyrób drewna PILARKA	----	M3	35,00
	Lipowiec	02-16-1-05-237 -c -00	ZRYW PIL	zrywka po poz. pilarką	----	M3	35,00
	Lipowiec	02-16-1-05-237 -f -00	CWD-P	Całk. wyrób drewna PILARKA	----	M3	41,00
	Lipowiec	02-16-1-05-237 -f -00	ZRYW PIL	zrywka po poz. pilarką	----	M3	41,00
	Lipowiec	02-16-1-05-237 -g -00	CWD-P	Całk. wyrób drewna PILARKA	----	M3	49,00
	Lipowiec	02-16-1-05-237 -g -00	ZRYW PIL	zrywka po poz. pilarką	----	M3	49,00
	Lipowiec	02-16-1-05-237 -k -00	CWD-P	Całk. wyrób drewna PILARKA	----	M3	61,00

TPP

Lipowiec	02-16-1-05-237 -k -00	ZRYW PIL	zrywka po poz. pilarką	-----	M3	61,00
Lipowiec	02-16-1-05-239 -a -00	CWD-P	Całk. wyrób drewna PILARKA	-----	M3	27,00
Lipowiec	02-16-1-05-239 -a -00	ZRYW PIL	zrywka po poz. pilarką	-----	M3	27,00
Lipowiec	02-16-1-05-239 -f -00	CWD-P	Całk. wyrób drewna PILARKA	-----	M3	18,00
Lipowiec	02-16-1-05-239 -f -00	ZRYW PIL	zrywka po poz. pilarką	-----	M3	18,00
Lipowiec	02-16-1-05-241 -c -00	CWD-P	Całk. wyrób drewna PILARKA	-----	M3	36,00
Lipowiec	02-16-1-05-241 -c -00	ZRYW PIL	zrywka po poz. pilarką	-----	M3	36,00
Lipowiec	02-16-1-05-242 -a -00	CWD-P	Całk. wyrób drewna PILARKA	-----	M3	21,00
Lipowiec	02-16-1-05-242 -a -00	ZRYW PIL	zrywka po poz. pilarką	-----	M3	21,00
Lipowiec	02-16-1-05-242 -f -00	CWD-P	Całk. wyrób drewna PILARKA	-----	M3	71,00
Lipowiec	02-16-1-05-242 -f -00	ZRYW PIL	zrywka po poz. pilarką	-----	M3	71,00
Lipowiec	02-16-1-05-242 -h -00	CWD-P	Całk. wyrób drewna PILARKA	-----	M3	28,00
Lipowiec	02-16-1-05-242 -h -00	ZRYW PIL	zrywka po poz. pilarką	-----	M3	28,00
Lipowiec	02-16-1-05-242 -k -00	CWD-P	Całk. wyrób drewna PILARKA	-----	M3	33,00
Lipowiec	02-16-1-05-242 -k -00	ZRYW PIL	zrywka po poz. pilarką	-----	M3	33,00
Lipowiec	02-16-1-05-258 -c -00	CWD-P	Całk. wyrób drewna PILARKA	-----	M3	40,00
Lipowiec	02-16-1-05-258 -c -00	ZRYW PIL	zrywka po poz. pilarką	-----	M3	40,00
Lipowiec	02-16-1-05-258 -n -00	CWD-P	Całk. wyrób drewna PILARKA	-----	M3	47,00
Lipowiec	02-16-1-05-258 -n -00	ZRYW PIL	zrywka po poz. pilarką	-----	M3	47,00
Lipowiec	02-16-1-05-259 -a -00	CWD-P	Całk. wyrób drewna PILARKA	-----	M3	12,00
Lipowiec	02-16-1-05-259 -a -00	ZRYW PIL	zrywka po poz. pilarką	-----	M3	12,00
Lipowiec	02-16-1-05-261 -b -00	CWD-P	Całk. wyrób drewna PILARKA	-----	M3	48,00
Lipowiec	02-16-1-05-261 -b -00	ZRYW PIL	zrywka po poz. pilarką	-----	M3	48,00
Lipowiec	02-16-1-05-261 -d -00	CWD-P	Całk. wyrób drewna PILARKA	-----	M3	29,00
Lipowiec	02-16-1-05-261 -d -00	ZRYW PIL	zrywka po poz. pilarką	-----	M3	29,00
Lipowiec	02-16-1-05-261 -f -00	CWD-P	Całk. wyrób drewna PILARKA	-----	M3	11,00
Lipowiec	02-16-1-05-261 -f -00	ZRYW PIL	zrywka po poz. pilarką	-----	M3	11,00
Lipowiec	02-16-1-05-261 -j -00	CWD-P	Całk. wyrób drewna PILARKA	-----	M3	50,00
Lipowiec	02-16-1-05-261 -j -00	ZRYW PIL	zrywka po poz. pilarką	-----	M3	50,00
Lipowiec	02-16-1-05-261 -l -00	CWD-P	Całk. wyrób drewna PILARKA	-----	M3	39,00
Lipowiec	02-16-1-05-261 -l -00	ZRYW PIL	zrywka po poz. pilarką	-----	M3	39,00
Lipowiec	02-16-1-05-261 -m -00	CWD-P	Całk. wyrób drewna PILARKA	-----	M3	42,00
Lipowiec	02-16-1-05-261 -m -00	ZRYW PIL	zrywka po poz. pilarką	-----	M3	42,00
Lipowiec	02-16-1-05-262 -h -00	CWD-P	Całk. wyrób drewna PILARKA	-----	M3	12,00
Lipowiec	02-16-1-05-262 -h -00	ZRYW PIL	zrywka po poz. pilarką	-----	M3	12,00
Lipowiec	02-16-1-05-262 -r -00	CWD-P	Całk. wyrób drewna PILARKA	-----	M3	24,00
Lipowiec	02-16-1-05-262 -r -00	ZRYW PIL	zrywka po poz. pilarką	-----	M3	24,00
Lipowiec	02-16-1-05-263 -h -00	CWD-P	Całk. wyrób drewna PILARKA	-----	M3	46,00
Lipowiec	02-16-1-05-263 -h -00	ZRYW PIL	zrywka po poz. pilarką	-----	M3	46,00
Lipowiec	02-16-1-05-264 -h -00	CWD-P	Całk. wyrób drewna PILARKA	-----	M3	43,00
Lipowiec	02-16-1-05-264 -h -00	ZRYW PIL	zrywka po poz. pilarką	-----	M3	43,00
Lipowiec	02-16-1-05-264 -k -00	CWD-P	Całk. wyrób drewna PILARKA	-----	M3	59,00
Lipowiec	02-16-1-05-264 -k -00	ZRYW PIL	zrywka po poz. pilarką	-----	M3	59,00
Lipowiec	02-16-1-05-279 -f -00	CWD-H	Całk. wyrób drewna HARWESTER	-----	M3	180,00
Lipowiec	02-16-1-05-279 -f -00	CWD-P	Całk. wyrób drewna PILARKA	-----	M3	24,00
Lipowiec	02-16-1-05-279 -f -00	ZRYW HARW	zrywka po poz. harwesterowym	-----	M3	180,00
Lipowiec	02-16-1-05-279 -f -00	ZRYW PIL	zrywka po poz. pilarką	-----	M3	24,00
Lipowiec	02-16-1-05-287 -d -00	CWD-H	Całk. wyrób drewna HARWESTER	-----	M3	161,00
Lipowiec	02-16-1-05-287 -d -00	CWD-P	Całk. wyrób drewna PILARKA	-----	M3	31,00
Lipowiec	02-16-1-05-287 -d -00	ZRYW HARW	zrywka po poz. harwesterowym	-----	M3	161,00
Lipowiec	02-16-1-05-287 -d -00	ZRYW PIL	zrywka po poz. pilarką	-----	M3	31,00

POZ

Lipowiec	02-16-1-05-309 -b -00	CWD-P	Całk. wyrób drewna PILARKA	-----	M3	145,00
Lipowiec	02-16-1-05-309 -b -00	ZRYW PIL	zrywka po poz. pilarką	-----	M3	145,00
Lipowiec	02-16-1-05-339 -j -00	CWD-P	Całk. wyrób drewna PILARKA	-----	M3	61,00
Lipowiec	02-16-1-05-339 -j -00	ZRYW PIL	zrywka po poz. pilarką	-----	M3	61,00
Lipowiec	02-16-1-05-340 -d -00	CWD-P	Całk. wyrób drewna PILARKA	-----	M3	31,00
Lipowiec	02-16-1-05-340 -d -00	ZRYW PIL	zrywka po poz. pilarką	-----	M3	31,00
Lipowiec	02-16-1-05-359 -i -00	CWD-P	Całk. wyrób drewna PILARKA	-----	M3	52,00
Lipowiec	02-16-1-05-359 -i -00	ZRYW PIL	zrywka po poz. pilarką	-----	M3	52,00
Piasek	02-16-1-10-490 -c -00	CWD-H	Całk. wyrób drewna HARWESTER	-----	M3	27,00
Piasek	02-16-1-10-490 -c -00	CWD-P	Całk. wyrób drewna PILARKA	-----	M3	10,00
Piasek	02-16-1-10-490 -c -00	ZRYW HARW	zrywka po poz. harwesterowym	-----	M3	27,00
Piasek	02-16-1-10-490 -c -00	ZRYW PIL	zrywka po poz. pilarką	-----	M3	10,00
Piasek	02-16-1-10-491 -a -00	CWD-P	Całk. wyrób drewna PILARKA	-----	M3	46,00
Piasek	02-16-1-10-491 -a -00	ZRYW PIL	zrywka po poz. pilarką	-----	M3	46,00
Piasek	02-16-1-10-491 -m -00	CWD-P	Całk. wyrób drewna PILARKA	-----	M3	59,00
Piasek	02-16-1-10-491 -m -00	ZRYW PIL	zrywka po poz. pilarką	-----	M3	59,00
Piasek	02-16-1-10-495 -d -00	CWD-P	Całk. wyrób drewna PILARKA	-----	M3	57,00
Piasek	02-16-1-10-495 -d -00	ZRYW PIL	zrywka po poz. pilarką	-----	M3	57,00
Piasek	02-16-1-10-498 -h -00	CWD-P	Całk. wyrób drewna PILARKA	-----	M3	68,00
Piasek	02-16-1-10-498 -h -00	ZRYW PIL	zrywka po poz. pilarką	-----	M3	68,00
Piasek	02-16-1-10-546 -b -00	CWD-P	Całk. wyrób drewna PILARKA	-----	M3	104,00
Piasek	02-16-1-10-546 -b -00	ZRYW PIL	zrywka po poz. pilarką	-----	M3	104,00
Piasek	02-16-1-10-546 -c -00	CWD-P	Całk. wyrób drewna PILARKA	-----	M3	42,00
Piasek	02-16-1-10-546 -c -00	ZRYW PIL	zrywka po poz. pilarką	-----	M3	42,00
Piasek	02-16-1-10-547 -a -00	CWD-P	Całk. wyrób drewna PILARKA	-----	M3	40,00
Piasek	02-16-1-10-547 -a -00	ZRYW PIL	zrywka po poz. pilarką	-----	M3	40,00
Piasek	02-16-1-10-547 -b -00	CWD-P	Całk. wyrób drewna PILARKA	-----	M3	59,00
Piasek	02-16-1-10-547 -b -00	ZRYW PIL	zrywka po poz. pilarką	-----	M3	59,00
Piasek	02-16-1-10-547 -d -00	CWD-P	Całk. wyrób drewna PILARKA	-----	M3	212,00
Piasek	02-16-1-10-547 -d -00	ZRYW PIL	zrywka po poz. pilarką	-----	M3	212,00
Piasek	02-16-1-10-547 -h -00	CWD-H	Całk. wyrób drewna HARWESTER	-----	M3	40,00
Piasek	02-16-1-10-547 -h -00	CWD-P	Całk. wyrób drewna PILARKA	-----	M3	11,00
Piasek	02-16-1-10-547 -h -00	ZRYW HARW	zrywka po poz. harwesterowym	-----	M3	40,00
Piasek	02-16-1-10-547 -h -00	ZRYW PIL	zrywka po poz. pilarką	-----	M3	11,00
Piasek	02-16-1-10-586 -d -00	CWD-P	Całk. wyrób drewna PILARKA	-----	M3	72,00
Piasek	02-16-1-10-586 -d -00	ZRYW PIL	zrywka po poz. pilarką	-----	M3	72,00
Piasek	02-16-1-10-629 -p -00	CWD-P	Całk. wyrób drewna PILARKA	-----	M3	60,00
Piasek	02-16-1-10-629 -p -00	ZRYW PIL	zrywka po poz. pilarką	-----	M3	60,00
Piasek	02-16-1-10-630 -c -00	CWD-P	Całk. wyrób drewna PILARKA	-----	M3	32,00
Piasek	02-16-1-10-630 -c -00	ZRYW PIL	zrywka po poz. pilarką	-----	M3	32,00
Piasek	02-16-1-10-631 -c -00	CWD-H	Całk. wyrób drewna HARWESTER	-----	M3	140,00
Piasek	02-16-1-10-631 -c -00	CWD-P	Całk. wyrób drewna PILARKA	-----	M3	12,00
Piasek	02-16-1-10-631 -c -00	ZRYW HARW	zrywka po poz. harwesterowym	-----	M3	140,00
Piasek	02-16-1-10-631 -c -00	ZRYW PIL	zrywka po poz. pilarką	-----	M3	12,00
Piasek	02-16-1-10-631 -k -00	CWD-H	Całk. wyrób drewna HARWESTER	-----	M3	38,00
Piasek	02-16-1-10-631 -k -00	CWD-P	Całk. wyrób drewna PILARKA	-----	M3	5,00
Piasek	02-16-1-10-631 -k -00	ZRYW HARW	zrywka po poz. harwesterowym	-----	M3	38,00
Piasek	02-16-1-10-631 -k -00	ZRYW PIL	zrywka po poz. pilarką	-----	M3	5,00
Lipowiec	02-16-1-05-200A -h -01	CWD-P	Całk. wyrób drewna PILARKA	-----	M3	66,00
Lipowiec	02-16-1-05-200A -h -01	ZRYW PIL	zrywka po poz. pilarką	-----	M3	66,00

Lipowiec	02-16-1-05-200 -h -99	CWD-P	Całk. wyrób drewna PILARKA	-----	M3	61,00
Lipowiec	02-16-1-05-200 -h -99	ZRYW PIL	zrywka po poz. pilarką	-----	M3	61,00
Lipowiec	02-16-1-05-263 -a -00	CWD-P	Całk. wyrób drewna PILARKA	-----	M3	25,00
Lipowiec	02-16-1-05-263 -a -00	ZRYW PIL	zrywka po poz. pilarką	-----	M3	25,00
Lipowiec	02-16-1-05-264 -i -00	CWD-P	Całk. wyrób drewna PILARKA	-----	M3	40,00
Lipowiec	02-16-1-05-264 -i -00	ZRYW PIL	zrywka po poz. pilarką	-----	M3	40,00
Lipowiec	02-16-1-05-337 -b -00	CWD-P	Całk. wyrób drewna PILARKA	-----	M3	30,00
Lipowiec	02-16-1-05-337 -b -00	ZRYW PIL	zrywka po poz. pilarką	-----	M3	30,00
Lipowiec	02-16-1-05-337 -j -00	CWD-P	Całk. wyrób drewna PILARKA	-----	M3	22,00
Lipowiec	02-16-1-05-337 -j -00	ZRYW PIL	zrywka po poz. pilarką	-----	M3	22,00
Lipowiec	02-16-1-05-337 -k -00	CWD-P	Całk. wyrób drewna PILARKA	-----	M3	36,00
Lipowiec	02-16-1-05-337 -k -00	ZRYW PIL	zrywka po poz. pilarką	-----	M3	36,00
Lipowiec	02-16-1-05-338 -a -00	CWD-P	Całk. wyrób drewna PILARKA	-----	M3	31,00
Lipowiec	02-16-1-05-338 -a -00	ZRYW PIL	zrywka po poz. pilarką	-----	M3	31,00
Lipowiec	02-16-1-05-338 -f -00	CWD-P	Całk. wyrób drewna PILARKA	-----	M3	46,00
Lipowiec	02-16-1-05-338 -f -00	ZRYW PIL	zrywka po poz. pilarką	-----	M3	46,00
Lipowiec	02-16-1-05-338 -g -00	CWD-P	Całk. wyrób drewna PILARKA	-----	M3	46,00
Lipowiec	02-16-1-05-338 -g -00	ZRYW PIL	zrywka po poz. pilarką	-----	M3	46,00
Lipowiec	02-16-1-05-339 -a -00	CWD-P	Całk. wyrób drewna PILARKA	-----	M3	71,00
Lipowiec	02-16-1-05-339 -a -00	ZRYW PIL	zrywka po poz. pilarką	-----	M3	71,00
Lipowiec	02-16-1-05-340 -h -00	CWD-P	Całk. wyrób drewna PILARKA	-----	M3	68,00
Lipowiec	02-16-1-05-340 -h -00	ZRYW PIL	zrywka po poz. pilarką	-----	M3	68,00
Lipowiec	02-16-1-05-340 -i -00	CWD-H	Całk. wyrób drewna HARWESTER	-----	M3	35,00
Lipowiec	02-16-1-05-340 -i -00	CWD-P	Całk. wyrób drewna PILARKA	-----	M3	8,00
Lipowiec	02-16-1-05-340 -i -00	ZRYW HARW	zrywka po poz. harwesterowym	-----	M3	35,00
Lipowiec	02-16-1-05-340 -i -00	ZRYW PIL	zrywka po poz. pilarką	-----	M3	8,00
Lipowiec	02-16-1-05-359 -c -00	CWD-P	Całk. wyrób drewna PILARKA	-----	M3	12,00
Lipowiec	02-16-1-05-359 -c -00	ZRYW PIL	zrywka po poz. pilarką	-----	M3	12,00
Lipowiec	02-16-1-05-359 -j -00	CWD-P	Całk. wyrób drewna PILARKA	-----	M3	68,00
Lipowiec	02-16-1-05-359 -j -00	ZRYW PIL	zrywka po poz. pilarką	-----	M3	68,00
Piasek	02-16-1-10-426 -o -00	CWD-P	Całk. wyrób drewna PILARKA	-----	M3	42,00
Piasek	02-16-1-10-426 -o -00	ZRYW PIL	zrywka po poz. pilarką	-----	M3	42,00
Piasek	02-16-1-10-458 -b -00	CWD-P	Całk. wyrób drewna PILARKA	-----	M3	50,00
Piasek	02-16-1-10-458 -b -00	ZRYW PIL	zrywka po poz. pilarką	-----	M3	50,00
Piasek	02-16-1-10-490 -d -00	CWD-P	Całk. wyrób drewna PILARKA	-----	M3	53,00
Piasek	02-16-1-10-490 -d -00	ZRYW PIL	zrywka po poz. pilarką	-----	M3	53,00
Piasek	02-16-1-10-490 -f -00	CWD-H	Całk. wyrób drewna HARWESTER	-----	M3	73,00
Piasek	02-16-1-10-490 -f -00	CWD-P	Całk. wyrób drewna PILARKA	-----	M3	4,00
Piasek	02-16-1-10-490 -f -00	ZRYW HARW	zrywka po poz. harwesterowym	-----	M3	73,00
Piasek	02-16-1-10-490 -f -00	ZRYW PIL	zrywka po poz. pilarką	-----	M3	4,00
Piasek	02-16-1-10-491 -b -00	CWD-H	Całk. wyrób drewna HARWESTER	-----	M3	30,00
Piasek	02-16-1-10-491 -b -00	CWD-P	Całk. wyrób drewna PILARKA	-----	M3	7,00
Piasek	02-16-1-10-491 -b -00	ZRYW HARW	zrywka po poz. harwesterowym	-----	M3	30,00
Piasek	02-16-1-10-491 -b -00	ZRYW PIL	zrywka po poz. pilarką	-----	M3	7,00
Piasek	02-16-1-10-491 -n -00	CWD-H	Całk. wyrób drewna HARWESTER	-----	M3	68,00
Piasek	02-16-1-10-491 -n -00	CWD-P	Całk. wyrób drewna PILARKA	-----	M3	7,00
Piasek	02-16-1-10-491 -n -00	ZRYW HARW	zrywka po poz. harwesterowym	-----	M3	68,00
Piasek	02-16-1-10-491 -n -00	ZRYW PIL	zrywka po poz. pilarką	-----	M3	7,00
Piasek	02-16-1-10-491 -t -00	CWD-H	Całk. wyrób drewna HARWESTER	-----	M3	34,00
Piasek	02-16-1-10-491 -t -00	CWD-P	Całk. wyrób drewna PILARKA	-----	M3	5,00

TWP

Piasek	02-16-1-10-491 -t -00	ZRYW HARW	zrywka po poz. harwesterowym	-----	M3	34,00
Piasek	02-16-1-10-491 -t -00	ZRYW PIL	zrywka po poz. pilarką	-----	M3	5,00
Piasek	02-16-1-10-495 -c -00	CWD-P	Całk. wyrób drewna PILARKA	-----	M3	42,00
Piasek	02-16-1-10-495 -c -00	ZRYW PIL	zrywka po poz. pilarką	-----	M3	42,00
Piasek	02-16-1-10-495 -h -00	CWD-P	Całk. wyrób drewna PILARKA	-----	M3	104,00
Piasek	02-16-1-10-495 -h -00	ZRYW PIL	zrywka po poz. pilarką	-----	M3	104,00
Piasek	02-16-1-10-497 -d -00	CWD-H	Całk. wyrób drewna HARWESTER	-----	M3	43,00
Piasek	02-16-1-10-497 -d -00	CWD-P	Całk. wyrób drewna PILARKA	-----	M3	5,00
Piasek	02-16-1-10-497 -d -00	ZRYW HARW	zrywka po poz. harwesterowym	-----	M3	43,00
Piasek	02-16-1-10-497 -d -00	ZRYW PIL	zrywka po poz. pilarką	-----	M3	5,00
Piasek	02-16-1-10-498 -i -00	CWD-P	Całk. wyrób drewna PILARKA	-----	M3	54,00
Piasek	02-16-1-10-498 -i -00	ZRYW PIL	zrywka po poz. pilarką	-----	M3	54,00
Piasek	02-16-1-10-541 -a -00	CWD-P	Całk. wyrób drewna PILARKA	-----	M3	52,00
Piasek	02-16-1-10-541 -a -00	ZRYW PIL	zrywka po poz. pilarką	-----	M3	52,00
Piasek	02-16-1-10-542 -g -00	CWD-P	Całk. wyrób drewna PILARKA	-----	M3	42,00
Piasek	02-16-1-10-542 -g -00	ZRYW PIL	zrywka po poz. pilarką	-----	M3	42,00
Piasek	02-16-1-10-542 -h -00	CWD-P	Całk. wyrób drewna PILARKA	-----	M3	33,00
Piasek	02-16-1-10-542 -h -00	ZRYW PIL	zrywka po poz. pilarką	-----	M3	33,00
Piasek	02-16-1-10-547 -f -00	CWD-P	Całk. wyrób drewna PILARKA	-----	M3	156,00
Piasek	02-16-1-10-547 -f -00	ZRYW PIL	zrywka po poz. pilarką	-----	M3	156,00
Piasek	02-16-1-10-548 -c -00	CWD-H	Całk. wyrób drewna HARWESTER	-----	M3	24,00
Piasek	02-16-1-10-548 -c -00	CWD-P	Całk. wyrób drewna PILARKA	-----	M3	4,00
Piasek	02-16-1-10-548 -c -00	ZRYW HARW	zrywka po poz. harwesterowym	-----	M3	24,00
Piasek	02-16-1-10-548 -c -00	ZRYW PIL	zrywka po poz. pilarką	-----	M3	4,00
Piasek	02-16-1-10-548 -f -00	CWD-H	Całk. wyrób drewna HARWESTER	-----	M3	33,00
Piasek	02-16-1-10-548 -f -00	CWD-P	Całk. wyrób drewna PILARKA	-----	M3	3,00
Piasek	02-16-1-10-548 -f -00	ZRYW HARW	zrywka po poz. harwesterowym	-----	M3	33,00
Piasek	02-16-1-10-548 -f -00	ZRYW PIL	zrywka po poz. pilarką	-----	M3	3,00
Piasek	02-16-1-10-586 -f -00	CWD-H	Całk. wyrób drewna HARWESTER	-----	M3	75,00
Piasek	02-16-1-10-586 -f -00	ZRYW HARW	zrywka po poz. harwesterowym	-----	M3	75,00
Piasek	02-16-1-10-586 -g -00	CWD-H	Całk. wyrób drewna HARWESTER	-----	M3	70,00
Piasek	02-16-1-10-586 -g -00	CWD-P	Całk. wyrób drewna PILARKA	-----	M3	2,00
Piasek	02-16-1-10-586 -g -00	ZRYW HARW	zrywka po poz. harwesterowym	-----	M3	70,00
Piasek	02-16-1-10-586 -g -00	ZRYW PIL	zrywka po poz. pilarką	-----	M3	2,00
Piasek	02-16-1-10-590 -b -00	CWD-P	Całk. wyrób drewna PILARKA	-----	M3	60,00
Piasek	02-16-1-10-590 -b -00	ZRYW PIL	zrywka po poz. pilarką	-----	M3	60,00
Piasek	02-16-1-10-594 -d -00	CWD-P	Całk. wyrób drewna PILARKA	-----	M3	31,00
Piasek	02-16-1-10-594 -d -00	ZRYW PIL	zrywka po poz. pilarką	-----	M3	31,00
Piasek	02-16-1-10-594 -f -00	CWD-P	Całk. wyrób drewna PILARKA	-----	M3	21,00
Piasek	02-16-1-10-594 -f -00	ZRYW PIL	zrywka po poz. pilarką	-----	M3	21,00
Piasek	02-16-1-10-629 -r -00	CWD-P	Całk. wyrób drewna PILARKA	-----	M3	46,00
Piasek	02-16-1-10-629 -r -00	ZRYW PIL	zrywka po poz. pilarką	-----	M3	46,00
Piasek	02-16-1-10-631 -d -00	CWD-P	Całk. wyrób drewna PILARKA	-----	M3	70,00
Piasek	02-16-1-10-631 -d -00	ZRYW PIL	zrywka po poz. pilarką	-----	M3	70,00
Piasek	02-16-1-10-631 -g -00	CWD-H	Całk. wyrób drewna HARWESTER	-----	M3	79,00
Piasek	02-16-1-10-631 -g -00	CWD-P	Całk. wyrób drewna PILARKA	-----	M3	10,00
Piasek	02-16-1-10-631 -g -00	ZRYW HARW	zrywka po poz. harwesterowym	-----	M3	79,00
Piasek	02-16-1-10-631 -g -00	ZRYW PIL	zrywka po poz. pilarką	-----	M3	10,00
Piasek	02-16-1-10-631 -h -00	CWD-P	Całk. wyrób drewna PILARKA	-----	M3	44,00

		Piasek	02-16-1-10-631 -h -00	ZRYW PIL	zrywka po poz. pilarką	-----	M3	44,00	
		Piasek	02-16-1-10-631 -i -00	CWD-H	Całk. wyrób drewna HARWESTER	-----	M3	53,00	
		Piasek	02-16-1-10-631 -i -00	CWD-P	Całk. wyrób drewna PILARKA	-----	M3	4,00	
		Piasek	02-16-1-10-631 -i -00	ZRYW HARW	zrywka po poz. harwesterowym	-----	M3	53,00	
		Piasek	02-16-1-10-631 -i -00	ZRYW PIL	zrywka po poz. pilarką	-----	M3	4,00	
		Piasek	02-16-1-10-631 -j -00	CWD-H	Całk. wyrób drewna HARWESTER	-----	M3	55,00	
		Piasek	02-16-1-10-631 -j -00	CWD-P	Całk. wyrób drewna PILARKA	-----	M3	5,00	
		Piasek	02-16-1-10-631 -j -00	ZRYW HARW	zrywka po poz. harwesterowym	-----	M3	55,00	
		Piasek	02-16-1-10-631 -j -00	ZRYW PIL	zrywka po poz. pilarką	-----	M3	5,00	
		Piasek	02-16-1-10-633 -d -00	CWD-P	Całk. wyrób drewna PILARKA	-----	M3	29,00	
		Piasek	02-16-1-10-633 -d -00	ZRYW PIL	zrywka po poz. pilarką	-----	M3	29,00	
		Piasek	02-16-1-10-638 -d -00	CWD-P	Całk. wyrób drewna PILARKA	-----	M3	20,00	
		Piasek	02-16-1-10-638 -d -00	ZRYW PIL	zrywka po poz. pilarką	-----	M3	20,00	
		Piasek	02-16-1-10-639 -g -00	CWD-P	Całk. wyrób drewna PILARKA	-----	M3	126,00	
		Piasek	02-16-1-10-639 -g -00	ZRYW PIL	zrywka po poz. pilarką	-----	M3	126,00	
UTRZ	UT-PARK	Lipowiec	02-16-1-05- - -	GODZ MH8	prace godz. wyk. ciągnikiem	-----	H	36,00	
		Lipowiec	02-16-1-05-217 -h -00	GODZ MH23	prace godz. wyk. ciągnikiem	-----	H	2,00	
		Lipowiec	02-16-1-05-217 -h -00	GODZ MH8	prace godz. wyk. ciągnikiem	-----	H	4,00	
		Lipowiec	02-16-1-05-217 -h -00	GODZ RH23	Prace godzinowe ręczne	-----	H	4,00	
		Lipowiec	02-16-1-05-217 -h -00	GODZ RH8	Prace godzinowe ręczne	-----	H	12,00	
		Lipowiec	02-16-1-05-217 -h -00	GODZ RU8	Pr. godz. ręczne z urządzeniem	-----	H	2,00	
		Lipowiec	02-16-1-05-242 -n -00	GODZ MH23	prace godz. wyk. ciągnikiem	-----	H	2,00	
		Lipowiec	02-16-1-05-242 -n -00	GODZ MH8	prace godz. wyk. ciągnikiem	-----	H	4,00	
		Lipowiec	02-16-1-05-242 -n -00	GODZ RH23	Prace godzinowe ręczne	-----	H	3,00	
		Lipowiec	02-16-1-05-242 -n -00	GODZ RH8	Prace godzinowe ręczne	-----	H	12,00	
		Lipowiec	02-16-1-05-242 -n -00	GODZ RU8	Pr. godz. ręczne z urządzeniem	-----	H	2,00	
		Piasek	02-16-1-10- - -	GODZ MH8	prace godz. wyk. ciągnikiem	-----	H	30,00	
		Piasek	02-16-1-10-539 -p -00	GODZ MH23	prace godz. wyk. ciągnikiem	-----	H	2,00	
		Piasek	02-16-1-10-539 -p -00	GODZ RH23	Prace godzinowe ręczne	-----	H	4,00	
		Piasek	02-16-1-10-539 -p -00	GODZ RH8	Prace godzinowe ręczne	-----	H	36,00	
		Piasek	02-16-1-10-539 -p -00	GODZ RU8	Pr. godz. ręczne z urządzeniem	-----	H	2,00	
		Piasek	02-16-1-10-632 -k -00	GODZ MH23	prace godz. wyk. ciągnikiem	-----	H	2,00	
		Piasek	02-16-1-10-632 -k -00	GODZ RH23	Prace godzinowe ręczne	-----	H	2,00	
	Piasek	02-16-1-10-632 -k -00	GODZ RH8	Prace godzinowe ręczne	-----	H	36,00		
	Piasek	02-16-1-10-632 -k -00	GODZ RU8	Pr. godz. ręczne z urządzeniem	-----	H	2,00		
		UT-TURYST	Lipowiec	02-16-1-05- - -	GODZ MH8	prace godz. wyk. ciągnikiem	-----	H	12,00
	Lipowiec		02-16-1-05-262 -y -00	GODZ MH8	prace godz. wyk. ciągnikiem	-----	H	4,00	
	Lipowiec		02-16-1-05-262 -y -00	GODZ RH23	Prace godzinowe ręczne	-----	H	5,00	
	Lipowiec		02-16-1-05-262 -y -00	GODZ RH8	Prace godzinowe ręczne	-----	H	12,00	
	Lipowiec		02-16-1-05-262 -y -00	GODZ RU8	Pr. godz. ręczne z urządzeniem	-----	H	2,00	

Załącznik nr 2.2. do SWZ

Rozmiar prac według grup czynności, czynności i lokalizacji

Pakiet: IV/2024

Dział	Grupa czynn.	Leśnictwo/Szkółka/ nwentarz	Adres	Kod czynności	Nazwa czynności	Stopień trudności	J.M.	Ilość
	AGROT	Strzebiń	02-16-1-08-599 -a -00	WPOD>6BN	Wyc.b.u.pow 60%pokr.podsz. niz	----	HA	0,50
	CP	Koszęcin	02-16-1-06-320 -d -00	CP<05D<40	CP-nach <40%, II Gr.gat, < 5%	3	HA	0,34
		Koszęcin	02-16-1-06-320 -d -00	CZ>05S<40	CZ-nach <40%, I Gr.gat, 6-30%	3	HA	1,36
		Koszęcin	02-16-1-06-403 -i -00	CP<05D<40	CP-nach <40%, II Gr.gat, < 5%	3	HA	0,30
		Koszęcin	02-16-1-06-403 -i -00	CZ>05S<40	CZ-nach <40%, I Gr.gat, 6-30%	3	HA	2,70
		Koszęcin	02-16-1-06-405 -a -00	CZ>75S<40	CZ-nach <40%, I Gr.gat, >75%	2	HA	3,20
		Koszęcin	02-16-1-06-405 -b -00	CP>05D<40	CP-nach <40%, II Gr.gat, 6-30%	3	HA	0,36
		Koszęcin	02-16-1-06-405 -b -00	CZ>05S<40	CZ-nach <40%, I Gr.gat, 6-30%	3	HA	3,19
		Piłka	02-16-1-07-250 -c -00	CP>05D<40	CP-nach <40%, II Gr.gat, 6-30%	2	HA	1,08
		Piłka	02-16-1-07-250 -c -00	CZ>30S<40	CZ-nach <40%, I Gr.gat,31-50%	2	HA	4,30
		Piłka	02-16-1-07-269 -b -00	CZ>30S<40	CZ-nach <40%, I Gr.gat,31-50%	2	HA	0,88
		Piłka	02-16-1-07-269 -d -00	CZ>30S<40	CZ-nach <40%, I Gr.gat,31-50%	1	HA	2,31
		Piłka	02-16-1-07-269 -o -00	CZ>05S<40	CZ-nach <40%, I Gr.gat, 6-30%	1	HA	0,12
		Piłka	02-16-1-07-269 -t -00	CZ>30S<40	CZ-nach <40%, I Gr.gat,31-50%	1	HA	0,74
		Piłka	02-16-1-07-295 -c -00	CP>30D<40	CP-nach <40%, II Gr.gat,31-50%	1	HA	0,07
		Piłka	02-16-1-07-295 -c -00	CZ>30S<40	CZ-nach <40%, I Gr.gat,31-50%	1	HA	0,18
		Piłka	02-16-1-07-295 -f -00	CP>30D<40	CP-nach <40%, II Gr.gat,31-50%	1	HA	0,15
		Piłka	02-16-1-07-295 -f -00	CZ>05S<40	CZ-nach <40%, I Gr.gat, 6-30%	1	HA	0,07
		Piłka	02-16-1-07-321 -a -00	CP<05D<40	CP-nach <40%, II Gr.gat, < 5%	3	HA	0,20
		Piłka	02-16-1-07-321 -a -00	CZ>30S<40	CZ-nach <40%, I Gr.gat,31-50%	2	HA	0,79
		Piłka	02-16-1-07-325 -d -00	CZ>30S<40	CZ-nach <40%, I Gr.gat,31-50%	1	HA	1,56
		Piłka	02-16-1-07-326 -a -00	CZ>30S<40	CZ-nach <40%, I Gr.gat,31-50%	1	HA	2,05
		Piłka	02-16-1-07-354 -a -99	CZ>30S<40	CZ-nach <40%, I Gr.gat,31-50%	1	HA	0,41
		Piłka	02-16-1-07-355 -b -00	CZ>30S<40	CZ-nach <40%, I Gr.gat,31-50%	1	HA	0,59
		Piłka	02-16-1-07-355 -h -00	CZ>30S<40	CZ-nach <40%, I Gr.gat,31-50%	1	HA	0,82
		Piłka	02-16-1-07-356 -f -00	CZ>30S<40	CZ-nach <40%, I Gr.gat,31-50%	1	HA	2,96
		Piłka	02-16-1-07-377 -a -00	CZ>30S<40	CZ-nach <40%, I Gr.gat,31-50%	1	HA	1,29
		Piłka	02-16-1-07-377 -d -00	CZ>50S<40	CZ-nach <40%, I Gr.gat,51-75%	1	HA	0,60
		Piłka	02-16-1-07-379 -h -00	CZ>30S<40	CZ-nach <40%, I Gr.gat,31-50%	1	HA	2,39
		Piłka	02-16-1-07-380 -g -00	CZ>30S<40	CZ-nach <40%, I Gr.gat,31-50%	1	HA	3,31
		Piłka	02-16-1-07-380 -i -00	CZ>30S<40	CZ-nach <40%, I Gr.gat,31-50%	1	HA	0,92
		Piłka	02-16-1-07-384 -a -00	CZ>30S<40	CZ-nach <40%, I Gr.gat,31-50%	1	HA	0,48
		Piłka	02-16-1-07-384 -b -00	CZ>30S<40	CZ-nach <40%, I Gr.gat,31-50%	1	HA	0,15
		Piłka	02-16-1-07-385 -b -00	CZ>30S<40	CZ-nach <40%, I Gr.gat,31-50%	1	HA	0,10
		Piłka	02-16-1-07-450 -b -00	CZ>30S<40	CZ-nach <40%, I Gr.gat,31-50%	1	HA	4,00
		Strzebiń	02-16-1-08-360 -i -00	CP<05D<40	CP-nach <40%, II Gr.gat, < 5%	3	HA	0,45
		Strzebiń	02-16-1-08-360 -i -00	CZ>05S<40	CZ-nach <40%, I Gr.gat, 6-30%	3	HA	1,05
		Strzebiń	02-16-1-08-363 -cx -00	CZ>05S<40	CZ-nach <40%, I Gr.gat, 6-30%	1	HA	0,30
		Strzebiń	02-16-1-08-397 -l -00	CZ>05S<40	CZ-nach <40%, I Gr.gat, 6-30%	2	HA	0,64
		Strzebiń	02-16-1-08-432 -d -00	CZ>05S<40	CZ-nach <40%, I Gr.gat, 6-30%	2	HA	2,16
		Strzebiń	02-16-1-08-505 -f -00	CP<05D<40	CP-nach <40%, II Gr.gat, < 5%	3	HA	0,10
	Strzebiń	02-16-1-08-505 -f -00	CZ<05S<40	CZ-nach <40%, I Gr.gat, < 5%	3	HA	0,41	
	Strzebiń	02-16-1-08-643 -a -00	CZ>05S<40	CZ-nach <40%, I Gr.gat, 6-30%	1	HA	0,50	
	Brusiek	02-16-1-09-482 -g -00	CZ>30S<40	CZ-nach <40%, I Gr.gat,31-50%	1	HA	3,37	
	Brusiek	02-16-1-09-695 -h -00	CZ>30S<40	CZ-nach <40%, I Gr.gat,31-50%	1	HA	3,65	
	Kalety	02-16-1-11-674 -h -00	CP<05D<40	CP-nach <40%, II Gr.gat, < 5%	2	HA	0,30	

Kalety	02-16-1-11-674 -h -00	CZ<05S<40	CZ-nach <40%, I Gr.gat, < 5%	2	HA	1,22	
Kalety	02-16-1-11-685 -m -00	CP<05D<40	CP-nach <40%, II Gr.gat, < 5%	2	HA	0,41	
Kalety	02-16-1-11-685 -m -00	CZ>30S<40	CZ-nach <40%, I Gr.gat,31-50%	2	HA	1,65	
Kalety	02-16-1-11-722 -g -00	CP<05D<40	CP-nach <40%, II Gr.gat, < 5%	2	HA	0,31	
Kalety	02-16-1-11-722 -g -00	CZ>30S<40	CZ-nach <40%, I Gr.gat,31-50%	2	HA	1,24	
Kalety	02-16-1-11-725 -g -00	CP<05D<40	CP-nach <40%, II Gr.gat, < 5%	2	HA	0,34	
Kalety	02-16-1-11-725 -g -00	CZ>30S<40	CZ-nach <40%, I Gr.gat,31-50%	2	HA	1,34	
Kalety	02-16-1-11-725 -l -00	CP<05D<40	CP-nach <40%, II Gr.gat, < 5%	2	HA	0,06	
Kalety	02-16-1-11-725 -l -00	CZ>30S<40	CZ-nach <40%, I Gr.gat,31-50%	2	HA	0,56	
Kalety	02-16-1-11-727 -f -00	CP<05D<40	CP-nach <40%, II Gr.gat, < 5%	2	HA	0,72	
Kalety	02-16-1-11-727 -f -00	CZ>30S<40	CZ-nach <40%, I Gr.gat,31-50%	2	HA	1,09	
Kalety	02-16-1-11-730 -i -00	CP<05D<40	CP-nach <40%, II Gr.gat, < 5%	2	HA	0,05	
Kalety	02-16-1-11-730 -i -00	CZ>30S<40	CZ-nach <40%, I Gr.gat,31-50%	2	HA	0,49	
CW	Koszęcin	02-16-1-06-289 -g -00	CW<05D<40	CW-nach <40%, II Gr.gat, < 5%	3	HA	0,40
	Koszęcin	02-16-1-06-289 -g -00	CZ>05S<40	CZ-nach <40%, I Gr.gat, 6-30%	3	HA	1,60
	Koszęcin	02-16-1-06-346 -f -00	CW<05D<40	CW-nach <40%, II Gr.gat, < 5%	3	HA	0,60
	Koszęcin	02-16-1-06-346 -f -00	CZ>05S<40	CZ-nach <40%, I Gr.gat, 6-30%	3	HA	2,36
	Piłka	02-16-1-07-415 -g -00	CZ>50S<40	CZ-nach <40%, I Gr.gat,51-75%	1	HA	0,77
	Piłka	02-16-1-07-416 -f -00	CW<05D<40	CW-nach <40%, II Gr.gat, < 5%	3	HA	0,34
	Piłka	02-16-1-07-416 -f -00	CZ>50S<40	CZ-nach <40%, I Gr.gat,51-75%	1	HA	2,83
	Piłka	02-16-1-07-447 -d -00	CW<05D<40	CW-nach <40%, II Gr.gat, < 5%	3	HA	0,57
	Piłka	02-16-1-07-447 -d -00	CZ>50S<40	CZ-nach <40%, I Gr.gat,51-75%	1	HA	2,21
	Piłka	02-16-1-07-453 -d -00	CW<05D<40	CW-nach <40%, II Gr.gat, < 5%	4	HA	0,33
	Strzebiń	02-16-1-08-363 -cx -00	CZ>05S<40	CZ-nach <40%, I Gr.gat, 6-30%	3	HA	3,21
	Strzebiń	02-16-1-08-396 -f -00	CZ>05S<40	CZ-nach <40%, I Gr.gat, 6-30%	3	HA	1,59
	Strzebiń	02-16-1-08-431 -f -00	CZ>30S<40	CZ-nach <40%, I Gr.gat,31-50%	3	HA	2,30
	Strzebiń	02-16-1-08-559 -b -00	CZ<05S<40	CZ-nach <40%, I Gr.gat, < 5%	4	HA	2,28
	Strzebiń	02-16-1-08-600 -f -00	CW<05D<40	CW-nach <40%, II Gr.gat, < 5%	5	HA	0,92
	Strzebiń	02-16-1-08-600 -f -00	CZ<05S<40	CZ-nach <40%, I Gr.gat, < 5%	4	HA	0,23
	Strzebiń	02-16-1-08-600 -g -00	CW<05D<40	CW-nach <40%, II Gr.gat, < 5%	4	HA	0,60
	Strzebiń	02-16-1-08-600 -g -00	CZ>05S<40	CZ-nach <40%, I Gr.gat, 6-30%	4	HA	0,15
	Strzebiń	02-16-1-08-602 -f -00	CZ>30S<40	CZ-nach <40%, I Gr.gat,31-50%	4	HA	1,08
	Brusiek	02-16-1-09-564 -f -00	CZ>50S<40	CZ-nach <40%, I Gr.gat,51-75%	2	HA	2,99
	Brusiek	02-16-1-09-572 -f -00	CZ>50S<40	CZ-nach <40%, I Gr.gat,51-75%	1	HA	3,65
	Brusiek	02-16-1-09-615 -j -00	CZ>50S<40	CZ-nach <40%, I Gr.gat,51-75%	2	HA	3,36
	Brusiek	02-16-1-09-651 -b -00	CZ>50S<40	CZ-nach <40%, I Gr.gat,51-75%	2	HA	3,25
	Brusiek	02-16-1-09-652 -d -00	CW>30D<40	CW-nach <40%, II Gr.gat,31-50%	2	HA	0,69
	Brusiek	02-16-1-09-652 -d -00	CZ>50S<40	CZ-nach <40%, I Gr.gat,51-75%	2	HA	2,73
	Brusiek	02-16-1-09-694 -b -00	CZ>50S<40	CZ-nach <40%, I Gr.gat,51-75%	2	HA	3,45
	Brusiek	02-16-1-09-698 -d -00	CW>30D<40	CW-nach <40%, II Gr.gat,31-50%	2	HA	0,63
	Brusiek	02-16-1-09-698 -d -00	CZ>50S<40	CZ-nach <40%, I Gr.gat,51-75%	2	HA	2,52
	Kalety	02-16-1-11-689 -i -00	CW<05D<40	CW-nach <40%, II Gr.gat, < 5%	2	HA	0,50
	Kalety	02-16-1-11-689 -i -00	CZ<05S<40	CZ-nach <40%, I Gr.gat, < 5%	2	HA	1,05
	Kalety	02-16-1-11-776 -g -00	CW<05D<40	CW-nach <40%, II Gr.gat, < 5%	4	HA	0,86
	Koszęcin	02-16-1-06-346 -c -01	GODZ MH8	prace godz. wyk. ciągnikiem	-----	H	1,00
		02-16-1-06-346 -c -01	GODZ RH8	Prace godzinowe ręczne	-----	H	91,00
02-16-1-06-475 -c -00		GODZ MH8	prace godz. wyk. ciągnikiem	-----	H	1,00	
02-16-1-06-475 -c -00		GODZ RH8	Prace godzinowe ręczne	-----	H	14,00	
02-16-1-06-475 -h -00		GODZ MH8	prace godz. wyk. ciągnikiem	-----	H	1,00	
02-16-1-06-475 -h -00		GODZ RH8	Prace godzinowe ręczne	-----	H	56,00	
02-16-1-06-478 -i -01		GODZ MH8	prace godz. wyk. ciągnikiem	-----	H	1,00	
02-16-1-06-478 -i -01		GODZ RH8	Prace godzinowe ręczne	-----	H	42,00	

MA-FIT	Piłka	02-16-1-07-453 -f -00	GODZ MH8	prace godz. wyk. ciągnikiem	-----	H	2,00
	Piłka	02-16-1-07-453 -f -00	GODZ RH8	Prace godzinowe ręczne	1	H	61,95
	Brusiek	02-16-1-09-482 -i -00	GODZ MH8	prace godz. wyk. ciągnikiem	-----	H	2,00
	Brusiek	02-16-1-09-482 -i -00	GODZ RH8	Prace godzinowe ręczne	-----	H	75,95
	Brusiek	02-16-1-09-511 -f -00	GODZ MH8	prace godz. wyk. ciągnikiem	-----	H	1,00
	Brusiek	02-16-1-09-511 -f -00	GODZ RH8	Prace godzinowe ręczne	-----	H	45,50
	Brusiek	02-16-1-09-519 -f -00	GODZ MH8	prace godz. wyk. ciągnikiem	-----	H	2,00
	Brusiek	02-16-1-09-519 -f -00	GODZ RH8	Prace godzinowe ręczne	-----	H	58,45
	Brusiek	02-16-1-09-565 -g -00	GODZ MH8	prace godz. wyk. ciągnikiem	-----	H	1,00
	Brusiek	02-16-1-09-565 -g -00	GODZ RH8	Prace godzinowe ręczne	-----	H	30,80
	Brusiek	02-16-1-09-565 -k -00	GODZ MH8	prace godz. wyk. ciągnikiem	-----	H	2,00
	Brusiek	02-16-1-09-565 -k -00	GODZ RH8	Prace godzinowe ręczne	-----	H	61,25
	Brusiek	02-16-1-09-572 -j -00	GODZ MH8	prace godz. wyk. ciągnikiem	-----	H	1,00
	Brusiek	02-16-1-09-572 -j -00	GODZ RH8	Prace godzinowe ręczne	-----	H	32,90
	Kalety	02-16-1-11-719 -g -00	GODZ MH8	prace godz. wyk. ciągnikiem	1	H	1,00
	Kalety	02-16-1-11-719 -g -00	GODZ RH8	Prace godzinowe ręczne	-----	H	90,00
MA-REG	Kalety	02-16-1-11-725 -d -00	KOP-ROW	kopanie rowów-różne przekroje	1	M3	95,00
	Kalety	02-16-1-11-749 -j -00	KOP-ROW	kopanie rowów-różne przekroje	1	M3	260,00
ODN-HAL	Strzebiń	02-16-1-08-559 -m -02	DOW-SADZ	dowóz sadzonek	-----	TSZT	10,80
	Strzebiń	02-16-1-08-559 -m -02	SAD-B<300	sadz.zakryty s.korz.brył do300	1	TSZT	10,80
	Strzebiń	02-16-1-08-559 -m -02	ZAŁ-1LP	załad.1lat.liść.rozład.-zabez	1	TSZT	0,70
	Strzebiń	02-16-1-08-559 -m -02	ZAŁ-2IP	zał.rozł.zabezp.2-3l.igl.pojem	1	TSZT	10,10
ODN-LUK	Piłka	02-16-1-07-449 -c -00	DOŁ-2I	dołow. 2-3 lat. igl. z donies.	1	TSZT	0,85
	Piłka	02-16-1-07-449 -c -00	DOW-SADZ	dowóz sadzonek	-----	TSZT	0,85
	Piłka	02-16-1-07-449 -c -00	SADZ-WM	sadzenie wielolatek w jamkę	1	TSZT	0,85
	Piłka	02-16-1-07-449 -c -00	WYK-TAL30	Zdarcie pokr. na tal. 30x30 cm	3	TSZT	0,85
	Piłka	02-16-1-07-449 -c -00	ZAŁ-2IL	załad.2-3l.igl.rozład. zabezp.	1	TSZT	0,85
	Brusiek	02-16-1-09-480 -b -00	DOŁ-1I	dołow. 1 lat. igl. z donies.	1	TSZT	1,00
	Brusiek	02-16-1-09-480 -b -00	DOW-SADZ	dowóz sadzonek	-----	TSZT	1,00
	Brusiek	02-16-1-09-480 -b -00	SADZ-1KR	sadz.1 lat.kostur plac.kopcz.w	1	TSZT	1,00
	Brusiek	02-16-1-09-480 -b -00	ZAŁ-1IL	załad.1lat.igl.rozład.-zabezp.	1	TSZT	1,00
Koszęcin	Koszęcin	02-16-1-06-317 -g -00	DOŁ-1I	dołow. 1 lat. igl. z donies.	1	TSZT	2,20
	Koszęcin	02-16-1-06-317 -g -00	DOŁ-2I	dołow. 2-3 lat. igl. z donies.	1	TSZT	0,20
	Koszęcin	02-16-1-06-317 -g -00	DOW-SADZ	dowóz sadzonek	-----	TSZT	2,40
	Koszęcin	02-16-1-06-317 -g -00	SADZ-1KP	sadz.1 latek kostur pasy/taler	1	TSZT	2,20
	Koszęcin	02-16-1-06-317 -g -00	SADZ-WM	sadzenie wielolatek w jamkę	1	TSZT	0,20
	Koszęcin	02-16-1-06-317 -g -00	ZAŁ-1IL	załad.1lat.igl.rozład.-zabezp.	1	TSZT	2,20
	Koszęcin	02-16-1-06-317 -g -00	ZAŁ-2IL	załad.2-3l.igl.rozład. zabezp.	1	TSZT	0,20
	Koszęcin	02-16-1-06-346 -c -01	DOŁ-1I	dołow. 1 lat. igl. z donies.	1	TSZT	28,30
	Koszęcin	02-16-1-06-346 -c -01	DOŁ-2I	dołow. 2-3 lat. igl. z donies.	1	TSZT	1,50
	Koszęcin	02-16-1-06-346 -c -01	DOŁ-2L	dołow. 2-3 l liśc. z donies.	1	TSZT	0,50
	Koszęcin	02-16-1-06-346 -c -01	DOW-SADZ	dowóz sadzonek	-----	TSZT	30,80
	Koszęcin	02-16-1-06-346 -c -01	KOP-ROW	kopanie rowów-różne przekroje	2	M3	4,00
	Koszęcin	02-16-1-06-346 -c -01	SAD-B<300	sadz.zakryty s.korz.brył do300	1	TSZT	0,50
	Koszęcin	02-16-1-06-346 -c -01	SADZ-1KP	sadz.1 latek kostur pasy/taler	1	TSZT	28,30
	Koszęcin	02-16-1-06-346 -c -01	SADZ-1M	sadzenie 1 latek w jamkę	1	TSZT	0,50
	Koszęcin	02-16-1-06-346 -c -01	SADZ-WM	sadzenie wielolatek w jamkę	1	TSZT	1,50
	Koszęcin	02-16-1-06-346 -c -01	ZAŁ-1IL	załad.1lat.igl.rozład.-zabezp.	1	TSZT	28,30
	Koszęcin	02-16-1-06-346 -c -01	ZAŁ-1LP	załad.1lat.liść.rozład.-zabez	1	TSZT	0,50
	Koszęcin	02-16-1-06-346 -c -01	ZAŁ-2IL	załad.2-3l.igl.rozład. zabezp.	1	TSZT	1,50
	Koszęcin	02-16-1-06-346 -c -01	ZAŁ-2LL	załad.2-3l.liś.rozład. zabezp.	1	TSZT	0,50
	Koszęcin	02-16-1-06-370 -d -01	DOŁ-1I	dołow. 1 lat. igl. z donies.	1	TSZT	16,10

Koszęcin	02-16-1-06-370 -d -01	DOL-2I	dołow. 2-3 lat. igl. z donies.	1	TSZT	1,50
Koszęcin	02-16-1-06-370 -d -01	DOW-SADZ	dowóz sadzonek	-----	TSZT	18,20
Koszęcin	02-16-1-06-370 -d -01	KOP-ROW	kopanie rowów-różne przekroje	2	M3	3,00
Koszęcin	02-16-1-06-370 -d -01	SAD-B<300	sadz.zakryty s.korz.brył do300	1	TSZT	0,60
Koszęcin	02-16-1-06-370 -d -01	SADZ-1KP	sadz.1 latek kostur pasy/taler	1	TSZT	6,10
Koszęcin	02-16-1-06-370 -d -01	SADZ-1KR	sadz.1 lat.kostur plac.kopcz.w	1	TSZT	10,00
Koszęcin	02-16-1-06-370 -d -01	SADZ-WM	sadzenie wielolatek w jamkę	1	TSZT	1,50
Koszęcin	02-16-1-06-370 -d -01	ZAL-1IL	załad.1lat.igl.rozład.-zabezp.	1	TSZT	16,10
Koszęcin	02-16-1-06-370 -d -01	ZAL-1LP	załad.1lat.liść.rozład.-zabez	1	TSZT	0,60
Koszęcin	02-16-1-06-370 -d -01	ZAL-2IL	załad.2-3l.igl.rozład. zabezp.	1	TSZT	1,50
Koszęcin	02-16-1-06-435 -b -00	DOL-1I	dołow. 1 lat. igl. z donies.	1	TSZT	2,40
Koszęcin	02-16-1-06-435 -b -00	DOW-SADZ	dowóz sadzonek	-----	TSZT	2,40
Koszęcin	02-16-1-06-435 -b -00	SADZ-1KP	sadz.1 latek kostur pasy/taler	2	TSZT	2,40
Koszęcin	02-16-1-06-435 -b -00	ZAL-1IL	załad.1lat.igl.rozład.-zabezp.	1	TSZT	2,40
Koszęcin	02-16-1-06-475 -c -00	DOL-1I	dołow. 1 lat. igl. z donies.	1	TSZT	4,80
Koszęcin	02-16-1-06-475 -c -00	DOL-2L	dołow. 2-3 l liśc. z donies.	1	TSZT	0,10
Koszęcin	02-16-1-06-475 -c -00	DOW-SADZ	dowóz sadzonek	-----	TSZT	5,20
Koszęcin	02-16-1-06-475 -c -00	SAD-B<300	sadz.zakryty s.korz.brył do300	1	TSZT	0,30
Koszęcin	02-16-1-06-475 -c -00	SADZ-1KP	sadz.1 latek kostur pasy/taler	1	TSZT	4,80
Koszęcin	02-16-1-06-475 -c -00	SADZ-WM	sadzenie wielolatek w jamkę	1	TSZT	0,10
Koszęcin	02-16-1-06-475 -c -00	ZAL-1IL	załad.1lat.igl.rozład.-zabezp.	1	TSZT	4,80
Koszęcin	02-16-1-06-475 -c -00	ZAL-2LL	załad.2-3l.liś.rozład. zabezp.	1	TSZT	0,10
Koszęcin	02-16-1-06-475 -c -00	ZAL-2LP	zał.rozł.zabezp.2-3l.liś.pojem	1	TSZT	0,30
Koszęcin	02-16-1-06-475 -d -00	DOL-1I	dołow. 1 lat. igl. z donies.	1	TSZT	9,80
Koszęcin	02-16-1-06-475 -d -00	DOL-2I	dołow. 2-3 lat. igl. z donies.	1	TSZT	1,20
Koszęcin	02-16-1-06-475 -d -00	DOW-SADZ	dowóz sadzonek	-----	TSZT	11,00
Koszęcin	02-16-1-06-475 -d -00	SADZ-1KP	sadz.1 latek kostur pasy/taler	1	TSZT	9,80
Koszęcin	02-16-1-06-475 -d -00	SADZ-WM	sadzenie wielolatek w jamkę	1	TSZT	1,20
Koszęcin	02-16-1-06-475 -d -00	ZAL-1IL	załad.1lat.igl.rozład.-zabezp.	1	TSZT	9,80
Koszęcin	02-16-1-06-475 -d -00	ZAL-2IL	załad.2-3l.igl.rozład. zabezp.	1	TSZT	1,20
Koszęcin	02-16-1-06-475 -h -00	DOL-1I	dołow. 1 lat. igl. z donies.	1	TSZT	16,60
Koszęcin	02-16-1-06-475 -h -00	DOL-1L	dołow. 1 lat. liśc. z donies.	1	TSZT	0,10
Koszęcin	02-16-1-06-475 -h -00	DOL-2I	dołow. 2-3 lat. igl. z donies.	1	TSZT	1,50
Koszęcin	02-16-1-06-475 -h -00	DOW-SADZ	dowóz sadzonek	-----	TSZT	18,80
Koszęcin	02-16-1-06-475 -h -00	KOP-ROW	kopanie rowów-różne przekroje	2	M3	4,00
Koszęcin	02-16-1-06-475 -h -00	SAD-B<300	sadz.zakryty s.korz.brył do300	1	TSZT	0,60
Koszęcin	02-16-1-06-475 -h -00	SADZ-1KP	sadz.1 latek kostur pasy/taler	1	TSZT	9,40
Koszęcin	02-16-1-06-475 -h -00	SADZ-1KR	sadz.1 lat.kostur plac.kopcz.w	1	TSZT	7,20
Koszęcin	02-16-1-06-475 -h -00	SADZ-1M	sadzenie 1 latek w jamkę	1	TSZT	0,10
Koszęcin	02-16-1-06-475 -h -00	SADZ-WM	sadzenie wielolatek w jamkę	1	TSZT	1,50
Koszęcin	02-16-1-06-475 -h -00	ZAL-1IL	załad.1lat.igl.rozład.-zabezp.	1	TSZT	16,60
Koszęcin	02-16-1-06-475 -h -00	ZAL-1LL	załad.1lat.liś.rozład.-zabezp.	1	TSZT	0,10
Koszęcin	02-16-1-06-475 -h -00	ZAL-1LP	załad.1lat.liść.rozład.-zabez	1	TSZT	0,60
Koszęcin	02-16-1-06-475 -h -00	ZAL-2IL	załad.2-3l.igl.rozład. zabezp.	1	TSZT	1,50
Koszęcin	02-16-1-06-475 -I -00	DOL-1I	dołow. 1 lat. igl. z donies.	1	TSZT	15,60
Koszęcin	02-16-1-06-475 -I -00	DOL-2I	dołow. 2-3 lat. igl. z donies.	1	TSZT	1,50
Koszęcin	02-16-1-06-475 -I -00	DOW-SADZ	dowóz sadzonek	-----	TSZT	17,60
Koszęcin	02-16-1-06-475 -I -00	KOP-ROW	kopanie rowów-różne przekroje	2	M3	4,00
Koszęcin	02-16-1-06-475 -I -00	SAD-B<300	sadz.zakryty s.korz.brył do300	1	TSZT	0,50
Koszęcin	02-16-1-06-475 -I -00	SADZ-1KP	sadz.1 latek kostur pasy/taler	1	TSZT	6,10
Koszęcin	02-16-1-06-475 -I -00	SADZ-1KR	sadz.1 lat.kostur plac.kopcz.w	1	TSZT	9,50
Koszęcin	02-16-1-06-475 -I -00	SADZ-WM	sadzenie wielolatek w jamkę	1	TSZT	1,50

Koszęcin	02-16-1-06-475 -I -00	ZAŁ-1IL	załad.1lat.igl.rozład.-zabezp.	1	TSZT	15,60
Koszęcin	02-16-1-06-475 -I -00	ZAŁ-1LP	załad.1lat.liść.rozład.-zabez	1	TSZT	0,50
Koszęcin	02-16-1-06-475 -I -00	ZAŁ-2IL	załad.2-3l.igl.rozład. zabezp.	1	TSZT	1,50
Koszęcin	02-16-1-06-478 -i -01	DOŁ-1I	dołow. 1 lat. igl. z donies.	1	TSZT	8,90
Koszęcin	02-16-1-06-478 -i -01	DOŁ-2I	dołow. 2-3 lat. igl. z donies.	1	TSZT	1,10
Koszęcin	02-16-1-06-478 -i -01	DOW-SADZ	dowóz sadzonek	-----	TSZT	10,00
Koszęcin	02-16-1-06-478 -i -01	KOP-ROW	kopanie rowów-różne przekroje	2	M3	4,00
Koszęcin	02-16-1-06-478 -i -01	SADZ-1KP	sadz.1 latek kostur pasy/taler	1	TSZT	2,30
Koszęcin	02-16-1-06-478 -i -01	SADZ-1KR	sadz.1 lat.kostur plac.kopcz.w	1	TSZT	6,60
Koszęcin	02-16-1-06-478 -i -01	SADZ-WM	sadzenie wielolatek w jamkę	1	TSZT	1,10
Koszęcin	02-16-1-06-478 -i -01	ZAŁ-1IL	załad.1lat.igl.rozład.-zabezp.	1	TSZT	8,90
Koszęcin	02-16-1-06-478 -i -01	ZAŁ-2IL	załad.2-3l.igl.rozład. zabezp.	1	TSZT	1,10
Piłka	02-16-1-07-323 -c -01	DOŁ-1I	dołow. 1 lat. igl. z donies.	1	TSZT	10,40
Piłka	02-16-1-07-323 -c -01	DOW-SADZ	dowóz sadzonek	-----	TSZT	11,00
Piłka	02-16-1-07-323 -c -01	SAD-B<300	sadz.zakryty s.korz.brył do300	1	TSZT	0,60
Piłka	02-16-1-07-323 -c -01	SADZ-1KP	sadz.1 latek kostur pasy/taler	1	TSZT	10,40
Piłka	02-16-1-07-323 -c -01	ZAŁ-1IL	załad.1lat.igl.rozład.-zabezp.	1	TSZT	10,40
Piłka	02-16-1-07-323 -c -01	ZAŁ-1LP	załad.1lat.liść.rozład.-zabez	1	TSZT	0,60
Piłka	02-16-1-07-349 -d -00	DOŁ-1I	dołow. 1 lat. igl. z donies.	1	TSZT	9,80
Piłka	02-16-1-07-349 -d -00	DOW-SADZ	dowóz sadzonek	-----	TSZT	10,60
Piłka	02-16-1-07-349 -d -00	SAD-B<300	sadz.zakryty s.korz.brył do300	1	TSZT	0,80
Piłka	02-16-1-07-349 -d -00	SADZ-1KP	sadz.1 latek kostur pasy/taler	1	TSZT	9,80
Piłka	02-16-1-07-349 -d -00	ZAŁ-1IL	załad.1lat.igl.rozład.-zabezp.	1	TSZT	9,80
Piłka	02-16-1-07-349 -d -00	ZAŁ-1LP	załad.1lat.liść.rozład.-zabez	1	TSZT	0,80
Piłka	02-16-1-07-410 -I -00	DOŁ-1I	dołow. 1 lat. igl. z donies.	1	TSZT	15,80
Piłka	02-16-1-07-410 -I -00	DOŁ-2I	dołow. 2-3 lat. igl. z donies.	1	TSZT	1,00
Piłka	02-16-1-07-410 -I -00	DOW-SADZ	dowóz sadzonek	-----	TSZT	19,60
Piłka	02-16-1-07-410 -I -00	KOP-ROW	kopanie rowów-różne przekroje	1	M3	2,00
Piłka	02-16-1-07-410 -I -00	SAD-B<300	sadz.zakryty s.korz.brył do300	1	TSZT	2,80
Piłka	02-16-1-07-410 -I -00	SADZ-1KP	sadz.1 latek kostur pasy/taler	1	TSZT	12,00
Piłka	02-16-1-07-410 -I -00	SADZ-1KR	sadz.1 lat.kostur plac.kopcz.w	1	TSZT	3,50
Piłka	02-16-1-07-410 -I -00	SADZ-1M	sadzenie 1 latek w jamkę	1	TSZT	0,30
Piłka	02-16-1-07-410 -I -00	SADZ-WM	sadzenie wielolatek w jamkę	1	TSZT	1,00
Piłka	02-16-1-07-410 -I -00	ZAŁ-1IL	załad.1lat.igl.rozład.-zabezp.	1	TSZT	15,80
Piłka	02-16-1-07-410 -I -00	ZAŁ-1LP	załad.1lat.liść.rozład.-zabez	1	TSZT	2,80
Piłka	02-16-1-07-410 -I -00	ZAŁ-2IL	załad.2-3l.igl.rozład. zabezp.	1	TSZT	1,00
Piłka	02-16-1-07-411 -m -01	DOŁ-1I	dołow. 1 lat. igl. z donies.	1	TSZT	15,50
Piłka	02-16-1-07-411 -m -01	DOŁ-2I	dołow. 2-3 lat. igl. z donies.	1	TSZT	1,50
Piłka	02-16-1-07-411 -m -01	DOW-SADZ	dowóz sadzonek	-----	TSZT	19,30
Piłka	02-16-1-07-411 -m -01	KOP-ROW	kopanie rowów-różne przekroje	1	M3	2,00
Piłka	02-16-1-07-411 -m -01	SAD-B<300	sadz.zakryty s.korz.brył do300	1	TSZT	2,30
Piłka	02-16-1-07-411 -m -01	SADZ-1KP	sadz.1 latek kostur pasy/taler	1	TSZT	11,90
Piłka	02-16-1-07-411 -m -01	SADZ-1KR	sadz.1 lat.kostur plac.kopcz.w	1	TSZT	3,30
Piłka	02-16-1-07-411 -m -01	SADZ-1M	sadzenie 1 latek w jamkę	1	TSZT	0,30
Piłka	02-16-1-07-411 -m -01	SADZ-WM	sadzenie wielolatek w jamkę	1	TSZT	1,50
Piłka	02-16-1-07-411 -m -01	ZAŁ-1IL	załad.1lat.igl.rozład.-zabezp.	1	TSZT	15,50
Piłka	02-16-1-07-411 -m -01	ZAŁ-1LP	załad.1lat.liść.rozład.-zabez	1	TSZT	2,30
Piłka	02-16-1-07-411 -m -01	ZAŁ-2IL	załad.2-3l.igl.rozład. zabezp.	1	TSZT	1,50
Piłka	02-16-1-07-447 -i -01	DOŁ-1I	dołow. 1 lat. igl. z donies.	1	TSZT	20,30
Piłka	02-16-1-07-447 -i -01	DOŁ-2I	dołow. 2-3 lat. igl. z donies.	1	TSZT	1,30
Piłka	02-16-1-07-447 -i -01	DOW-SADZ	dowóz sadzonek	-----	TSZT	23,20
Piłka	02-16-1-07-447 -i -01	KOP-ROW	kopanie rowów-różne przekroje	1	M3	2,00

Piłka	02-16-1-07-447 -i -01	SAD-B<300	sadz.zakryty s.korz.brył do300	1	TSZT	1,60
Piłka	02-16-1-07-447 -i -01	SADZ-1KP	sadz.1 latek kostur pasy/taler	1	TSZT	15,30
Piłka	02-16-1-07-447 -i -01	SADZ-1KR	sadz.1 lat.kostur plac.kopcz.w	1	TSZT	5,00
Piłka	02-16-1-07-447 -i -01	SADZ-WM	sadzenie wielolatek w jamkę	1	TSZT	1,30
Piłka	02-16-1-07-447 -i -01	ZAŁ-1IL	załad.1lat.igl.rozład.-zabezp.	1	TSZT	20,30
Piłka	02-16-1-07-447 -i -01	ZAŁ-1LP	załad.1lat.liść.rozład.-zabez	1	TSZT	1,60
Piłka	02-16-1-07-447 -i -01	ZAŁ-2IL	załad.2-3l.igl.rozład. zabezp.	1	TSZT	1,30
Piłka	02-16-1-07-453 -f -00	DOŁ-1L	dołow. 1 lat. liśc. z donies.	1	TSZT	0,10
Piłka	02-16-1-07-453 -f -00	DOŁ-2I	dołow. 2-3 lat. igl. z donies.	1	TSZT	0,30
Piłka	02-16-1-07-453 -f -00	DOŁ-2L	dołow. 2-3 l liśc. z donies.	1	TSZT	0,10
Piłka	02-16-1-07-453 -f -00	DOW-SADZ	dowóz sadzonek	-----	TSZT	1,70
Piłka	02-16-1-07-453 -f -00	KOP-ROW	kopanie rowów-różne przekroje	1	M3	2,00
Piłka	02-16-1-07-453 -f -00	SAD-B<300	sadz.zakryty s.korz.brył do300	1	TSZT	1,20
Piłka	02-16-1-07-453 -f -00	SADZ-1M	sadzenie 1 latek w jamkę	1	TSZT	0,10
Piłka	02-16-1-07-453 -f -00	SADZ-WM	sadzenie wielolatek w jamkę	1	TSZT	0,40
Piłka	02-16-1-07-453 -f -00	SIEW-RCP	Siew ciągły,przerywany/kupkowy	1	KMTR	13,00
Piłka	02-16-1-07-453 -f -00	ZAŁ-1LL	załad.1lat.liś.rozład.-zabezp.	1	TSZT	0,10
Piłka	02-16-1-07-453 -f -00	ZAŁ-1LP	załad.1lat.liść.rozład.-zabez	1	TSZT	1,20
Piłka	02-16-1-07-453 -f -00	ZAŁ-2IL	załad.2-3l.igl.rozład. zabezp.	1	TSZT	0,30
Piłka	02-16-1-07-453 -f -00	ZAŁ-2LL	załad.2-3l.liś.rozład. zabezp.	1	TSZT	0,10
Strzebiń	02-16-1-08-394 -a -01	DOŁ-2L	dołow. 2-3 l liśc. z donies.	1	TSZT	4,00
Strzebiń	02-16-1-08-394 -a -01	DOW-SADZ	dowóz sadzonek	-----	TSZT	4,00
Strzebiń	02-16-1-08-394 -a -01	SADZ-WM	sadzenie wielolatek w jamkę	1	TSZT	4,00
Strzebiń	02-16-1-08-394 -a -01	ZAŁ-2LL	załad.2-3l.liś.rozład. zabezp.	1	TSZT	4,00
Strzebiń	02-16-1-08-394 -b -01	DOŁ-2L	dołow. 2-3 l liśc. z donies.	1	TSZT	8,40
Strzebiń	02-16-1-08-394 -b -01	DOW-SADZ	dowóz sadzonek	-----	TSZT	23,40
Strzebiń	02-16-1-08-394 -b -01	SAD-B<300	sadz.zakryty s.korz.brył do300	1	TSZT	15,00
Strzebiń	02-16-1-08-394 -b -01	SADZ-WM	sadzenie wielolatek w jamkę	1	TSZT	8,40
Strzebiń	02-16-1-08-394 -b -01	ZAŁ-1IP	zał.rozł.zabezp.1l.igl.pojemn.	1	TSZT	15,00
Strzebiń	02-16-1-08-394 -b -01	ZAŁ-2LL	załad.2-3l.liś.rozład. zabezp.	1	TSZT	8,40
Strzebiń	02-16-1-08-394 -j -00	DOŁ-1I	dołow. 1 lat. igl. z donies.	1	TSZT	7,70
Strzebiń	02-16-1-08-394 -j -00	DOŁ-2I	dołow. 2-3 lat. igl. z donies.	1	TSZT	1,00
Strzebiń	02-16-1-08-394 -j -00	DOW-SADZ	dowóz sadzonek	-----	TSZT	8,70
Strzebiń	02-16-1-08-394 -j -00	SADZ-1KP	sadz.1 latek kostur pasy/taler	1	TSZT	7,70
Strzebiń	02-16-1-08-394 -j -00	SADZ-WM	sadzenie wielolatek w jamkę	1	TSZT	1,00
Strzebiń	02-16-1-08-394 -j -00	ZAŁ-1IL	załad.1lat.igl.rozład.-zabezp.	1	TSZT	7,70
Strzebiń	02-16-1-08-394 -j -00	ZAŁ-2IL	załad.2-3l.igl.rozład. zabezp.	1	TSZT	1,00
Strzebiń	02-16-1-08-430 -i -01	DOŁ-1I	dołow. 1 lat. igl. z donies.	1	TSZT	27,70
Strzebiń	02-16-1-08-430 -i -01	DOŁ-2I	dołow. 2-3 lat. igl. z donies.	1	TSZT	1,70
Strzebiń	02-16-1-08-430 -i -01	DOW-SADZ	dowóz sadzonek	-----	TSZT	29,40
Strzebiń	02-16-1-08-430 -i -01	SADZ-1KP	sadz.1 latek kostur pasy/taler	1	TSZT	27,70
Strzebiń	02-16-1-08-430 -i -01	SADZ-WM	sadzenie wielolatek w jamkę	1	TSZT	1,70
Strzebiń	02-16-1-08-430 -i -01	ZAŁ-1IL	załad.1lat.igl.rozład.-zabezp.	1	TSZT	27,70
Strzebiń	02-16-1-08-430 -i -01	ZAŁ-2IL	załad.2-3l.igl.rozład. zabezp.	1	TSZT	1,70
Strzebiń	02-16-1-08-431 -k -00	DOŁ-1I	dołow. 1 lat. igl. z donies.	1	TSZT	16,20
Strzebiń	02-16-1-08-431 -k -00	DOŁ-2L	dołow. 2-3 l liśc. z donies.	1	TSZT	3,30
Strzebiń	02-16-1-08-431 -k -00	DOW-SADZ	dowóz sadzonek	-----	TSZT	19,50
Strzebiń	02-16-1-08-431 -k -00	SADZ-1KP	sadz.1 latek kostur pasy/taler	1	TSZT	16,20
Strzebiń	02-16-1-08-431 -k -00	SADZ-WM	sadzenie wielolatek w jamkę	1	TSZT	3,30
Strzebiń	02-16-1-08-431 -k -00	ZAŁ-1IL	załad.1lat.igl.rozład.-zabezp.	1	TSZT	16,20
Strzebiń	02-16-1-08-431 -k -00	ZAŁ-2LL	załad.2-3l.liś.rozład. zabezp.	1	TSZT	3,30
Strzebiń	02-16-1-08-551 -c -01	DOŁ-1I	dołow. 1 lat. igl. z donies.	1	TSZT	25,60

ODN-ZRB

HOD

Strzebiń	02-16-1-08-551 -c -01	DOŁ-2L	dołow. 2-3 l liśc. z donies.	1	TSZT	5,20
Strzebiń	02-16-1-08-551 -c -01	DOW-SADZ	dowóz sadzonek	-----	TSZT	30,80
Strzebiń	02-16-1-08-551 -c -01	SADZ-1KP	sadz.1 latek kostur pasy/taler	1	TSZT	25,60
Strzebiń	02-16-1-08-551 -c -01	SADZ-WM	sadzenie wielolatek w jamkę	1	TSZT	5,20
Strzebiń	02-16-1-08-551 -c -01	ZAŁ-1IL	załad.1lat.igl.rozład.-zabezp.	1	TSZT	25,60
Strzebiń	02-16-1-08-551 -c -01	ZAŁ-2LL	załad.2-3l.liś.rozład. zabezp.	1	TSZT	5,20
Brusiek	02-16-1-09-480 -c -01	DOŁ-1I	dołow. 1 lat. igl. z donies.	1	TSZT	17,00
Brusiek	02-16-1-09-480 -c -01	DOŁ-2I	dołow. 2-3 lat. igl. z donies.	1	TSZT	0,70
Brusiek	02-16-1-09-480 -c -01	DOŁ-2L	dołow. 2-3 l liśc. z donies.	1	TSZT	2,40
Brusiek	02-16-1-09-480 -c -01	DOW-SADZ	dowóz sadzonek	-----	TSZT	20,40
Brusiek	02-16-1-09-480 -c -01	KOP-ROW	kopanie rowów-różne przekroje	1	M3	5,00
Brusiek	02-16-1-09-480 -c -01	SAD-B<300	sadz.zakryty s.korz.brył do300	1	TSZT	0,30
Brusiek	02-16-1-09-480 -c -01	SADZ-1KP	sadz.1 latek kostur pasy/taler	1	TSZT	7,00
Brusiek	02-16-1-09-480 -c -01	SADZ-1KR	sadz.1 lat.kostur plac.kopcz.w	1	TSZT	10,00
Brusiek	02-16-1-09-480 -c -01	SADZ-WM	sadzenie wielolatek w jamkę	1	TSZT	3,10
Brusiek	02-16-1-09-480 -c -01	ZAŁ-1IL	załad.1lat.igl.rozład.-zabezp.	1	TSZT	17,00
Brusiek	02-16-1-09-480 -c -01	ZAŁ-1LP	załad.1lat.liśc.rozład.-zabez	1	TSZT	0,30
Brusiek	02-16-1-09-480 -c -01	ZAŁ-2IL	załad.2-3l.igl.rozład. zabezp.	1	TSZT	0,70
Brusiek	02-16-1-09-480 -c -01	ZAŁ-2LL	załad.2-3l.liś.rozład. zabezp.	1	TSZT	2,40
Brusiek	02-16-1-09-482 -a -00	DOW-SADZ	dowóz sadzonek	-----	TSZT	1,30
Brusiek	02-16-1-09-482 -a -00	SAD-B<300	sadz.zakryty s.korz.brył do300	1	TSZT	1,30
Brusiek	02-16-1-09-482 -a -00	SIEW-RCP	Siew ciągły,przerywany/kupkowy	1	KMTR	12,92
Brusiek	02-16-1-09-482 -a -00	ZAŁ-1LP	załad.1lat.liśc.rozład.-zabez	1	TSZT	1,30
Brusiek	02-16-1-09-482 -i -00	DOŁ-1I	dołow. 1 lat. igl. z donies.	1	TSZT	0,40
Brusiek	02-16-1-09-482 -i -00	DOŁ-2L	dołow. 2-3 l liśc. z donies.	1	TSZT	0,10
Brusiek	02-16-1-09-482 -i -00	DOW-SADZ	dowóz sadzonek	-----	TSZT	0,90
Brusiek	02-16-1-09-482 -i -00	KOP-ROW	kopanie rowów-różne przekroje	1	M3	5,00
Brusiek	02-16-1-09-482 -i -00	SAD-B<300	sadz.zakryty s.korz.brył do300	1	TSZT	0,40
Brusiek	02-16-1-09-482 -i -00	SADZ-1M	sadzenie 1 latek w jamkę	1	TSZT	0,40
Brusiek	02-16-1-09-482 -i -00	SADZ-WM	sadzenie wielolatek w jamkę	1	TSZT	0,10
Brusiek	02-16-1-09-482 -i -00	SIEW-RCP	Siew ciągły,przerywany/kupkowy	1	KMTR	17,52
Brusiek	02-16-1-09-482 -i -00	ZAŁ-1IL	załad.1lat.igl.rozład.-zabezp.	1	TSZT	0,40
Brusiek	02-16-1-09-482 -i -00	ZAŁ-1LP	załad.1lat.liśc.rozład.-zabez	1	TSZT	0,40
Brusiek	02-16-1-09-482 -i -00	ZAŁ-2LL	załad.2-3l.liś.rozład. zabezp.	1	TSZT	0,10
Brusiek	02-16-1-09-511 -f -00	DOŁ-1I	dołow. 1 lat. igl. z donies.	1	TSZT	10,40
Brusiek	02-16-1-09-511 -f -00	DOŁ-2I	dołow. 2-3 lat. igl. z donies.	1	TSZT	0,70
Brusiek	02-16-1-09-511 -f -00	DOŁ-2L	dołow. 2-3 l liśc. z donies.	1	TSZT	8,90
Brusiek	02-16-1-09-511 -f -00	DOW-SADZ	dowóz sadzonek	-----	TSZT	20,00
Brusiek	02-16-1-09-511 -f -00	KOP-ROW	kopanie rowów-różne przekroje	1	M3	5,00
Brusiek	02-16-1-09-511 -f -00	SADZ-1KP	sadz.1 latek kostur pasy/taler	2	TSZT	10,40
Brusiek	02-16-1-09-511 -f -00	SADZ-WM	sadzenie wielolatek w jamkę	2	TSZT	9,60
Brusiek	02-16-1-09-511 -f -00	ZAŁ-1IL	załad.1lat.igl.rozład.-zabezp.	1	TSZT	10,40
Brusiek	02-16-1-09-511 -f -00	ZAŁ-2IL	załad.2-3l.igl.rozład. zabezp.	1	TSZT	0,70
Brusiek	02-16-1-09-511 -f -00	ZAŁ-2LL	załad.2-3l.liś.rozład. zabezp.	1	TSZT	8,90
Brusiek	02-16-1-09-519 -f -00	DOŁ-1I	dołow. 1 lat. igl. z donies.	1	TSZT	16,00
Brusiek	02-16-1-09-519 -f -00	DOŁ-1L	dołow. 1 lat. liśc. z donies.	1	TSZT	0,30
Brusiek	02-16-1-09-519 -f -00	DOŁ-2I	dołow. 2-3 lat. igl. z donies.	1	TSZT	0,80
Brusiek	02-16-1-09-519 -f -00	DOW-SADZ	dowóz sadzonek	-----	TSZT	17,10
Brusiek	02-16-1-09-519 -f -00	KOP-ROW	kopanie rowów-różne przekroje	1	M3	5,00
Brusiek	02-16-1-09-519 -f -00	SADZ-1KP	sadz.1 latek kostur pasy/taler	1	TSZT	15,40
Brusiek	02-16-1-09-519 -f -00	SADZ-1M	sadzenie 1 latek w jamkę	1	TSZT	0,90
Brusiek	02-16-1-09-519 -f -00	SADZ-WM	sadzenie wielolatek w jamkę	1	TSZT	0,80

Brusiek	02-16-1-09-519 -f -00	ZAŁ-1IL	załad.1lat.igl.rozład.-zabezp.	1	TSZT	16,00
Brusiek	02-16-1-09-519 -f -00	ZAŁ-1LL	załad.1lat.liś.rozład.-zabezp.	1	TSZT	0,30
Brusiek	02-16-1-09-519 -f -00	ZAŁ-2IL	załad.2-3l.igl.rozład. zabezp.	1	TSZT	0,80
Brusiek	02-16-1-09-561 -i -00	DOŁ-1I	dołow. 1 lat. igl. z donies.	1	TSZT	11,00
Brusiek	02-16-1-09-561 -i -00	DOW-SADZ	dowóz sadzonek	-----	TSZT	11,80
Brusiek	02-16-1-09-561 -i -00	SAD-B<300	sadz.zakryty s.korz.brył do300	1	TSZT	0,80
Brusiek	02-16-1-09-561 -i -00	SADZ-1KP	sadz.1 latek kostur pasy/taler	1	TSZT	11,00
Brusiek	02-16-1-09-561 -i -00	ZAŁ-1IL	załad.1lat.igl.rozład.-zabezp.	1	TSZT	11,00
Brusiek	02-16-1-09-561 -i -00	ZAŁ-1LP	załad.1lat.liśc.rozład.-zabez	1	TSZT	0,80
Brusiek	02-16-1-09-565 -g -00	DOW-SADZ	dowóz sadzonek	-----	TSZT	0,60
Brusiek	02-16-1-09-565 -g -00	SAD-B<300	sadz.zakryty s.korz.brył do300	1	TSZT	0,60
Brusiek	02-16-1-09-565 -g -00	SIEW-RCP	Siew ciągły,przerywany/kupkowy	1	KMTR	6,73
Brusiek	02-16-1-09-565 -g -00	ZAŁ-1LP	załad.1lat.liśc.rozład.-zabez	1	TSZT	0,60
Brusiek	02-16-1-09-565 -k -00	DOŁ-1I	dołow. 1 lat. igl. z donies.	1	TSZT	14,10
Brusiek	02-16-1-09-565 -k -00	DOŁ-2I	dołow. 2-3 lat. igl. z donies.	1	TSZT	0,90
Brusiek	02-16-1-09-565 -k -00	DOŁ-2L	dołow. 2-3 l liśc. z donies.	1	TSZT	1,50
Brusiek	02-16-1-09-565 -k -00	DOW-SADZ	dowóz sadzonek	-----	TSZT	16,50
Brusiek	02-16-1-09-565 -k -00	KOP-ROW	kopanie rowów-różne przekroje	1	M3	5,00
Brusiek	02-16-1-09-565 -k -00	SADZ-1KP	sadz.1 latek kostur pasy/taler	1	TSZT	14,10
Brusiek	02-16-1-09-565 -k -00	SADZ-WM	sadzenie wielolatek w jamkę	1	TSZT	2,40
Brusiek	02-16-1-09-565 -k -00	ZAŁ-1IL	załad.1lat.igl.rozład.-zabezp.	1	TSZT	14,10
Brusiek	02-16-1-09-565 -k -00	ZAŁ-2IL	załad.2-3l.igl.rozład. zabezp.	1	TSZT	0,90
Brusiek	02-16-1-09-565 -k -00	ZAŁ-2LL	załad.2-3l.liś.rozład. zabezp.	1	TSZT	1,50
Brusiek	02-16-1-09-567 -d -01	DOŁ-1I	dołow. 1 lat. igl. z donies.	1	TSZT	1,70
Brusiek	02-16-1-09-567 -d -01	DOŁ-2L	dołow. 2-3 l liśc. z donies.	1	TSZT	1,30
Brusiek	02-16-1-09-567 -d -01	DOW-SADZ	dowóz sadzonek	-----	TSZT	3,00
Brusiek	02-16-1-09-567 -d -01	KOP-ROW	kopanie rowów-różne przekroje	1	M3	5,00
Brusiek	02-16-1-09-567 -d -01	SADZ-1KP	sadz.1 latek kostur pasy/taler	1	TSZT	1,70
Brusiek	02-16-1-09-567 -d -01	SADZ-WM	sadzenie wielolatek w jamkę	1	TSZT	1,30
Brusiek	02-16-1-09-567 -d -01	ZAŁ-1IL	załad.1lat.igl.rozład.-zabezp.	1	TSZT	1,70
Brusiek	02-16-1-09-567 -d -01	ZAŁ-2LL	załad.2-3l.liś.rozład. zabezp.	1	TSZT	1,30
Brusiek	02-16-1-09-572 -g -00	DOŁ-1I	dołow. 1 lat. igl. z donies.	1	TSZT	15,70
Brusiek	02-16-1-09-572 -g -00	DOŁ-2L	dołow. 2-3 l liśc. z donies.	1	TSZT	1,70
Brusiek	02-16-1-09-572 -g -00	DOW-SADZ	dowóz sadzonek	-----	TSZT	18,70
Brusiek	02-16-1-09-572 -g -00	KOP-ROW	kopanie rowów-różne przekroje	1	M3	5,00
Brusiek	02-16-1-09-572 -g -00	SAD-B<300	sadz.zakryty s.korz.brył do300	1	TSZT	1,30
Brusiek	02-16-1-09-572 -g -00	SADZ-1KP	sadz.1 latek kostur pasy/taler	1	TSZT	15,70
Brusiek	02-16-1-09-572 -g -00	SADZ-WM	sadzenie wielolatek w jamkę	1	TSZT	1,70
Brusiek	02-16-1-09-572 -g -00	ZAŁ-1IL	załad.1lat.igl.rozład.-zabezp.	1	TSZT	15,70
Brusiek	02-16-1-09-572 -g -00	ZAŁ-1LP	załad.1lat.liśc.rozład.-zabez	1	TSZT	1,30
Brusiek	02-16-1-09-572 -g -00	ZAŁ-2LL	załad.2-3l.liś.rozład. zabezp.	1	TSZT	1,70
Brusiek	02-16-1-09-572 -j -00	DOŁ-1I	dołow. 1 lat. igl. z donies.	1	TSZT	7,60
Brusiek	02-16-1-09-572 -j -00	DOW-SADZ	dowóz sadzonek	-----	TSZT	7,90
Brusiek	02-16-1-09-572 -j -00	KOP-ROW	kopanie rowów-różne przekroje	1	M3	3,00
Brusiek	02-16-1-09-572 -j -00	SAD-B<300	sadz.zakryty s.korz.brył do300	1	TSZT	0,30
Brusiek	02-16-1-09-572 -j -00	SADZ-1KP	sadz.1 latek kostur pasy/taler	1	TSZT	7,20
Brusiek	02-16-1-09-572 -j -00	SADZ-1M	sadzenie 1 latek w jamkę	1	TSZT	0,40
Brusiek	02-16-1-09-572 -j -00	ZAŁ-1IL	załad.1lat.igl.rozład.-zabezp.	1	TSZT	7,60
Brusiek	02-16-1-09-572 -j -00	ZAŁ-1LP	załad.1lat.liśc.rozład.-zabez	1	TSZT	0,30
Brusiek	02-16-1-09-573 -g -01	DOŁ-1I	dołow. 1 lat. igl. z donies.	1	TSZT	7,00
Brusiek	02-16-1-09-573 -g -01	DOŁ-2I	dołow. 2-3 lat. igl. z donies.	1	TSZT	1,00
Brusiek	02-16-1-09-573 -g -01	DOW-SADZ	dowóz sadzonek	-----	TSZT	8,00

Brusiek	02-16-1-09-573 -g -01	KOP-ROW	kopanie rowów-różne przekroje	1	M3	3,00
Brusiek	02-16-1-09-573 -g -01	SADZ-1KP	sadz. 1 latek kostur pasy/taler	1	TSZT	7,00
Brusiek	02-16-1-09-573 -g -01	SADZ-WM	sadzenie wielolatek w jamkę	1	TSZT	1,00
Brusiek	02-16-1-09-573 -g -01	ZAŁ-1IL	załad. 1lat. igl. rozład. -zabezp.	1	TSZT	7,00
Brusiek	02-16-1-09-573 -g -01	ZAŁ-2IL	załad. 2-3l. igl. rozład. zabezp.	1	TSZT	1,00
Brusiek	02-16-1-09-613 -b -00	DOŁ-1I	dołow. 1 lat. igl. z donies.	1	TSZT	12,30
Brusiek	02-16-1-09-613 -b -00	DOW-SADZ	dowóz sadzonek	-----	TSZT	12,30
Brusiek	02-16-1-09-613 -b -00	KOP-ROW	kopanie rowów-różne przekroje	1	M3	5,00
Brusiek	02-16-1-09-613 -b -00	SADZ-1KP	sadz. 1 latek kostur pasy/taler	1	TSZT	12,30
Brusiek	02-16-1-09-613 -b -00	ZAŁ-1IL	załad. 1lat. igl. rozład. -zabezp.	1	TSZT	12,30
Brusiek	02-16-1-09-648 -a -01	DOŁ-1I	dołow. 1 lat. igl. z donies.	1	TSZT	0,90
Brusiek	02-16-1-09-648 -a -01	DOW-SADZ	dowóz sadzonek	-----	TSZT	1,50
Brusiek	02-16-1-09-648 -a -01	KOP-ROW	kopanie rowów-różne przekroje	1	M3	3,00
Brusiek	02-16-1-09-648 -a -01	SAD-B<300	sadz. zakryty s.korz. brył do300	1	TSZT	0,60
Brusiek	02-16-1-09-648 -a -01	SADZ-1M	sadzenie 1 latek w jamkę	1	TSZT	0,90
Brusiek	02-16-1-09-648 -a -01	SIEW-RCP	Siew ciągly, przerywany/kupkowy	1	KMTR	20,18
Brusiek	02-16-1-09-648 -a -01	ZAŁ-1IL	załad. 1lat. igl. rozład. -zabezp.	1	TSZT	0,90
Brusiek	02-16-1-09-648 -a -01	ZAŁ-1LP	załad. 1lat. liść. rozład. -zabezp.	1	TSZT	0,60
Kalety	02-16-1-11-680 -a -01	DOŁ-1I	dołow. 1 lat. igl. z donies.	1	TSZT	14,20
Kalety	02-16-1-11-680 -a -01	DOŁ-2I	dołow. 2-3 lat. igl. z donies.	1	TSZT	1,30
Kalety	02-16-1-11-680 -a -01	DOŁ-2L	dołow. 2-3 l liść. z donies.	1	TSZT	1,60
Kalety	02-16-1-11-680 -a -01	DOW-SADZ	dowóz sadzonek	-----	TSZT	17,10
Kalety	02-16-1-11-680 -a -01	KOP-ROW	kopanie rowów-różne przekroje	2	M3	12,00
Kalety	02-16-1-11-680 -a -01	SADZ-1KP	sadz. 1 latek kostur pasy/taler	2	TSZT	1,00
Kalety	02-16-1-11-680 -a -01	SADZ-1KR	sadz. 1 lat. kostur plac. kopcz. w	2	TSZT	13,20
Kalety	02-16-1-11-680 -a -01	SADZ-WM	sadzenie wielolatek w jamkę	2	TSZT	2,90
Kalety	02-16-1-11-680 -a -01	ZAŁ-1IL	załad. 1lat. igl. rozład. -zabezp.	1	TSZT	14,20
Kalety	02-16-1-11-680 -a -01	ZAŁ-2IL	załad. 2-3l. igl. rozład. zabezp.	1	TSZT	1,30
Kalety	02-16-1-11-680 -a -01	ZAŁ-2LL	załad. 2-3l. liś. rozład. zabezp.	1	TSZT	1,60
Kalety	02-16-1-11-719 -g -00	DOŁ-1I	dołow. 1 lat. igl. z donies.	1	TSZT	28,60
Kalety	02-16-1-11-719 -g -00	DOŁ-2I	dołow. 2-3 lat. igl. z donies.	1	TSZT	2,20
Kalety	02-16-1-11-719 -g -00	DOŁ-2L	dołow. 2-3 l liść. z donies.	1	TSZT	2,20
Kalety	02-16-1-11-719 -g -00	DOW-SADZ	dowóz sadzonek	-----	TSZT	33,00
Kalety	02-16-1-11-719 -g -00	KOP-ROW	kopanie rowów-różne przekroje	2	M3	13,00
Kalety	02-16-1-11-719 -g -00	SADZ-1KR	sadz. 1 lat. kostur plac. kopcz. w	1	TSZT	28,60
Kalety	02-16-1-11-719 -g -00	SADZ-WM	sadzenie wielolatek w jamkę	1	TSZT	4,40
Kalety	02-16-1-11-719 -g -00	ZAŁ-1IL	załad. 1lat. igl. rozład. -zabezp.	1	TSZT	28,60
Kalety	02-16-1-11-719 -g -00	ZAŁ-2IL	załad. 2-3l. igl. rozład. zabezp.	1	TSZT	2,20
Kalety	02-16-1-11-719 -g -00	ZAŁ-2LL	załad. 2-3l. liś. rozład. zabezp.	1	TSZT	2,20
Kalety	02-16-1-11-720 -h -01	DOŁ-1I	dołow. 1 lat. igl. z donies.	1	TSZT	29,90
Kalety	02-16-1-11-720 -h -01	DOŁ-2I	dołow. 2-3 lat. igl. z donies.	1	TSZT	1,90
Kalety	02-16-1-11-720 -h -01	DOŁ-2L	dołow. 2-3 l liść. z donies.	1	TSZT	3,00
Kalety	02-16-1-11-720 -h -01	DOW-SADZ	dowóz sadzonek	-----	TSZT	34,80
Kalety	02-16-1-11-720 -h -01	KOP-ROW	kopanie rowów-różne przekroje	2	M3	15,00
Kalety	02-16-1-11-720 -h -01	SADZ-1KR	sadz. 1 lat. kostur plac. kopcz. w	1	TSZT	29,90
Kalety	02-16-1-11-720 -h -01	SADZ-WM	sadzenie wielolatek w jamkę	1	TSZT	4,90
Kalety	02-16-1-11-720 -h -01	ZAŁ-1IL	załad. 1lat. igl. rozład. -zabezp.	1	TSZT	29,90
Kalety	02-16-1-11-720 -h -01	ZAŁ-2IL	załad. 2-3l. igl. rozład. zabezp.	1	TSZT	1,90
Kalety	02-16-1-11-720 -h -01	ZAŁ-2LL	załad. 2-3l. liś. rozład. zabezp.	1	TSZT	3,00
Kalety	02-16-1-11-752 -a -01	DOŁ-1I	dołow. 1 lat. igl. z donies.	1	TSZT	25,80
Kalety	02-16-1-11-752 -a -01	DOŁ-2I	dołow. 2-3 lat. igl. z donies.	1	TSZT	1,60
Kalety	02-16-1-11-752 -a -01	DOŁ-2L	dołow. 2-3 l liść. z donies.	1	TSZT	2,50

Kalety	02-16-1-11-752 -a -01	DOW-SADZ	dowóz sadzonek	-----	TSZT	29,90
Kalety	02-16-1-11-752 -a -01	KOP-ROW	kopanie rowów-różne przekroje	2	M3	12,00
Kalety	02-16-1-11-752 -a -01	SADZ-1KP	sadz.1 latek kostur pasy/taler	1	TSZT	25,80
Kalety	02-16-1-11-752 -a -01	SADZ-WM	sadzenie wielolatek w jamkę	1	TSZT	4,10
Kalety	02-16-1-11-752 -a -01	ZAŁ-1IL	załad.1lat.igl.rozład.-zabezp.	1	TSZT	25,80
Kalety	02-16-1-11-752 -a -01	ZAŁ-2IL	załad.2-3l.igl.rozład. zabezp.	1	TSZT	1,60
Kalety	02-16-1-11-752 -a -01	ZAŁ-2LL	załad.2-3l.liś.rozład. zabezp.	1	TSZT	2,50
Kalety	02-16-1-11-757 -f -00	DOŁ-1I	dołow. 1 lat. igl. z donies.	1	TSZT	11,80
Kalety	02-16-1-11-757 -f -00	DOŁ-1L	dołow. 1 lat. liśc. z donies.	1	TSZT	4,60
Kalety	02-16-1-11-757 -f -00	DOŁ-2L	dołow. 2-3 l liśc. z donies.	1	TSZT	12,60
Kalety	02-16-1-11-757 -f -00	DOW-SADZ	dowóz sadzonek	-----	TSZT	29,00
Kalety	02-16-1-11-757 -f -00	KOP-ROW	kopanie rowów-różne przekroje	2	M3	12,00
Kalety	02-16-1-11-757 -f -00	SADZ-1KP	sadz.1 latek kostur pasy/taler	2	TSZT	11,00
Kalety	02-16-1-11-757 -f -00	SADZ-1KR	sadz.1 lat.kostur plac.kopcz.w	2	TSZT	0,80
Kalety	02-16-1-11-757 -f -00	SADZ-1M	sadzenie 1 latek w jamkę	2	TSZT	4,60
Kalety	02-16-1-11-757 -f -00	SADZ-WM	sadzenie wielolatek w jamkę	2	TSZT	12,60
Kalety	02-16-1-11-757 -f -00	ZAŁ-1IL	załad.1lat.igl.rozład.-zabezp.	1	TSZT	11,80
Kalety	02-16-1-11-757 -f -00	ZAŁ-1LL	załad.1lat.liś.rozład.-zabezp.	1	TSZT	4,60
Kalety	02-16-1-11-757 -f -00	ZAŁ-2LL	załad.2-3l.liś.rozład. zabezp.	1	TSZT	12,60
Koszęcin	02-16-1-06-293 -a -01	KOSZ-PWN	Wykasz.w uprawach mechan, <40%	2	HA	0,53
Koszęcin	02-16-1-06-293 -g -01	KOSZ-PWN	Wykasz.w uprawach mechan, <40%	2	HA	1,28
Koszęcin	02-16-1-06-293 -j -00	KOSZ-PWN	Wykasz.w uprawach mechan, <40%	2	HA	0,27
Koszęcin	02-16-1-06-364 -d -00	KOSZ-PWN	Wykasz.w uprawach mechan, <40%	1	HA	0,80
Koszęcin	02-16-1-06-365 -c -01	KOSZ-PWN	Wykasz.w uprawach mechan, <40%	1	HA	1,01
Koszęcin	02-16-1-06-399 -c -01	KOSZ-PWN	Wykasz.w uprawach mechan, <40%	1	HA	1,07
Koszęcin	02-16-1-06-401 -d -01	KOSZ-PWN	Wykasz.w uprawach mechan, <40%	1	HA	1,07
Koszęcin	02-16-1-06-402 -c -00	KOSZ-PWN	Wykasz.w uprawach mechan, <40%	2	HA	1,82
Koszęcin	02-16-1-06-404 -f -01	KOSZ-PWN	Wykasz.w uprawach mechan, <40%	2	HA	1,87
Koszęcin	02-16-1-06-405 -c -00	KOSZ-PWN	Wykasz.w uprawach mechan, <40%	1	HA	0,53
Koszęcin	02-16-1-06-435 -f -00	KOSZ-PWN	Wykasz.w uprawach mechan, <40%	2	HA	0,32
Koszęcin	02-16-1-06-435 -m -00	KOSZ-PWN	Wykasz.w uprawach mechan, <40%	1	HA	0,43
Koszęcin	02-16-1-06-435 -o -00	KOSZ-PWN	Wykasz.w uprawach mechan, <40%	2	HA	0,75
Koszęcin	02-16-1-06-438 -c -00	KOSZ-PWN	Wykasz.w uprawach mechan, <40%	1	HA	1,60
Koszęcin	02-16-1-06-438 -h -00	KOSZ-PWN	Wykasz.w uprawach mechan, <40%	1	HA	0,43
Koszęcin	02-16-1-06-468 -c -01	KOSZ-PWN	Wykasz.w uprawach mechan, <40%	1	HA	1,07
Koszęcin	02-16-1-06-468 -g -00	KOSZ-PWN	Wykasz.w uprawach mechan, <40%	1	HA	0,21
Koszęcin	02-16-1-06-476 -g -00	KOSZ-PWN	Wykasz.w uprawach mechan, <40%	3	HA	0,91
Koszęcin	02-16-1-06-477 -f -00	KOSZ-PWN	Wykasz.w uprawach mechan, <40%	1	HA	1,17
Koszęcin	02-16-1-06-478 -b -01	KOSZ-PWN	Wykasz.w uprawach mechan, <40%	1	HA	0,80
Koszęcin	02-16-1-06-478 -g -01	KOSZ-PWN	Wykasz.w uprawach mechan, <40%	1	HA	0,21
Piłka	02-16-1-07-267 -c -01	KOSZ-PWN	Wykasz.w uprawach mechan, <40%	2	HA	0,92

PIEL

Piłka	02-16-1-07-268 -c -01	KOSZ-PWN	Wykasz.w uprawach mechan, <40%	1	HA	0,53
Piłka	02-16-1-07-269 -i -00	KOSZ-PWN	Wykasz.w uprawach mechan, <40%	3	HA	0,37
Piłka	02-16-1-07-269 -y -00	KOSZ-PWN	Wykasz.w uprawach mechan, <40%	1	HA	0,15
Piłka	02-16-1-07-295 -d -00	KOSZ-PWN	Wykasz.w uprawach mechan, <40%	3	HA	0,80
Piłka	02-16-1-07-296 -b -00	KOSZ-PWN	Wykasz.w uprawach mechan, <40%	4	HA	0,85
Piłka	02-16-1-07-296 -f -00	KOSZ-PWN	Wykasz.w uprawach mechan, <40%	4	HA	1,04
Piłka	02-16-1-07-325 -h -01	KOSZ-PWN	Wykasz.w uprawach mechan, <40%	3	HA	0,37
Piłka	02-16-1-07-356 -c -00	KOSZ-PWN	Wykasz.w uprawach mechan, <40%	2	HA	0,53
Piłka	02-16-1-07-357 -a -00	KOSZ-PWN	Wykasz.w uprawach mechan, <40%	2	HA	0,53
Piłka	02-16-1-07-385 -a -01	KOSZ-PWN	Wykasz.w uprawach mechan, <40%	2	HA	0,53
Piłka	02-16-1-07-423 -c -00	KOSZ-PWN	Wykasz.w uprawach mechan, <40%	3	HA	0,76
Strzebiń	02-16-1-08-394 -a -01	KOSZ-PWN	Wykasz.w uprawach mechan, <40%	2	HA	0,21
Strzebiń	02-16-1-08-394 -b -01	KOSZ-PWN	Wykasz.w uprawach mechan, <40%	2	HA	1,23
Strzebiń	02-16-1-08-394 -j -00	KOSZ-PWN	Wykasz.w uprawach mechan, <40%	3	HA	0,27
Strzebiń	02-16-1-08-396 -g -00	KOSZ-PWN	Wykasz.w uprawach mechan, <40%	3	HA	1,01
Strzebiń	02-16-1-08-397 -c -01	KOSZ-PWN	Wykasz.w uprawach mechan, <40%	2	HA	0,37
Strzebiń	02-16-1-08-430 -i -01	KOSZ-PWN	Wykasz.w uprawach mechan, <40%	2	HA	1,23
Strzebiń	02-16-1-08-431 -k -00	KOSZ-PWN	Wykasz.w uprawach mechan, <40%	2	HA	0,91
Strzebiń	02-16-1-08-433 -f -01	KOSZ-PWN	Wykasz.w uprawach mechan, <40%	2	HA	1,34
Strzebiń	02-16-1-08-462 -b -01	KOSZ-PWN	Wykasz.w uprawach mechan, <40%	4	HA	1,52
Strzebiń	02-16-1-08-463 -g -00	KOSZ-PWN	Wykasz.w uprawach mechan, <40%	2	HA	0,27
Strzebiń	02-16-1-08-500 -n -00	KOSZ-PWN	Wykasz.w uprawach mechan, <40%	2	HA	1,01
Strzebiń	02-16-1-08-507 -b -00	KOSZ-PWN	Wykasz.w uprawach mechan, <40%	2	HA	0,29
Strzebiń	02-16-1-08-550 -k -00	KOSZ-PWN	Wykasz.w uprawach mechan, <40%	3	HA	1,66
Strzebiń	02-16-1-08-551 -c -01	KOSZ-PWN	Wykasz.w uprawach mechan, <40%	3	HA	1,34
Strzebiń	02-16-1-08-559 -m -02	KOSZ-PWN	Wykasz.w uprawach mechan, <40%	2	HA	0,37
Strzebiń	02-16-1-08-598 -h -00	KOSZ-PWN	Wykasz.w uprawach mechan, <40%	2	HA	1,28
Strzebiń	02-16-1-08-641 -d -00	KOSZ-PWN	Wykasz.w uprawach mechan, <40%	2	HA	0,91
Strzebiń	02-16-1-08-641 -g -00	KOSZ-PWN	Wykasz.w uprawach mechan, <40%	3	HA	1,76
Strzebiń	02-16-1-08-642 -d -00	KOSZ-PWN	Wykasz.w uprawach mechan, <40%	2	HA	0,59
Strzebiń	02-16-1-08-642 -g -00	KOSZ-PWN	Wykasz.w uprawach mechan, <40%	2	HA	1,15
Strzebiń	02-16-1-08-644 -f -00	KOSZ-PWN	Wykasz.w uprawach mechan, <40%	3	HA	1,01
Strzebiń	02-16-1-08-646 -a -00	KOSZ-PWN	Wykasz.w uprawach mechan, <40%	2	HA	0,21
Brusiek	02-16-1-09-479 -b -01	KOSZ-PWN	Wykasz.w uprawach mechan, <40%	1	HA	0,21
Brusiek	02-16-1-09-479 -g -01	KOSZ-PWN	Wykasz.w uprawach mechan, <40%	1	HA	0,96

Brusiek	02-16-1-09-479 -i -01	KOSZ-PWN	Wykasz.w uprawach mechan, <40%	1	HA	0,15
Brusiek	02-16-1-09-480 -c -01	KOSZ-PWN	Wykasz.w uprawach mechan, <40%	1	HA	1,07
Brusiek	02-16-1-09-482 -a -00	KOSZ-PWN	Wykasz.w uprawach mechan, <40%	1	HA	0,80
Brusiek	02-16-1-09-482 -i -00	KOSZ-PWN	Wykasz.w uprawach mechan, <40%	1	HA	1,07
Brusiek	02-16-1-09-484 -d -01	KOSZ-PWN	Wykasz.w uprawach mechan, <40%	1	HA	1,70
Brusiek	02-16-1-09-485 -c -01	KOSZ-PWN	Wykasz.w uprawach mechan, <40%	1	HA	0,97
Brusiek	02-16-1-09-485 -d -01	KOSZ-PWN	Wykasz.w uprawach mechan, <40%	1	HA	0,84
Brusiek	02-16-1-09-510 -a -01	KOSZ-PWN	Wykasz.w uprawach mechan, <40%	1	HA	2,04
Brusiek	02-16-1-09-511 -f -00	KOSZ-PWN	Wykasz.w uprawach mechan, <40%	1	HA	1,07
Brusiek	02-16-1-09-513 -f -01	KOSZ-PWN	Wykasz.w uprawach mechan, <40%	1	HA	1,98
Brusiek	02-16-1-09-514 -h -01	KOSZ-PWN	Wykasz.w uprawach mechan, <40%	1	HA	2,00
Brusiek	02-16-1-09-519 -f -00	KOSZ-PWN	Wykasz.w uprawach mechan, <40%	1	HA	0,80
Brusiek	02-16-1-09-522 -h -00	KOSZ-PWN	Wykasz.w uprawach mechan, <40%	1	HA	1,07
Brusiek	02-16-1-09-523 -d -00	KOSZ-PWN	Wykasz.w uprawach mechan, <40%	1	HA	0,53
Brusiek	02-16-1-09-561 -i -00	KOSZ-PWN	Wykasz.w uprawach mechan, <40%	1	HA	0,43
Brusiek	02-16-1-09-565 -g -00	KOSZ-PWN	Wykasz.w uprawach mechan, <40%	1	HA	0,27
Brusiek	02-16-1-09-565 -k -00	KOSZ-PWN	Wykasz.w uprawach mechan, <40%	1	HA	1,17
Brusiek	02-16-1-09-567 -b -01	KOSZ-PWN	Wykasz.w uprawach mechan, <40%	1	HA	0,27
Brusiek	02-16-1-09-567 -d -01	KOSZ-PWN	Wykasz.w uprawach mechan, <40%	1	HA	0,18
Brusiek	02-16-1-09-570 -d -01	KOSZ-PWN	Wykasz.w uprawach mechan, <40%	1	HA	0,53
Brusiek	02-16-1-09-572 -g -00	KOSZ-PWN	Wykasz.w uprawach mechan, <40%	1	HA	0,53
Brusiek	02-16-1-09-572 -j -00	KOSZ-PWN	Wykasz.w uprawach mechan, <40%	1	HA	0,53
Brusiek	02-16-1-09-573 -c -01	KOSZ-PWN	Wykasz.w uprawach mechan, <40%	1	HA	0,80
Brusiek	02-16-1-09-573 -g -01	KOSZ-PWN	Wykasz.w uprawach mechan, <40%	1	HA	0,48
Brusiek	02-16-1-09-612 -g -01	KOSZ-PWN	Wykasz.w uprawach mechan, <40%	1	HA	0,80
Brusiek	02-16-1-09-613 -b -00	KOSZ-PWN	Wykasz.w uprawach mechan, <40%	1	HA	0,80
Brusiek	02-16-1-09-615 -b -00	KOSZ-PWN	Wykasz.w uprawach mechan, <40%	1	HA	0,77
Brusiek	02-16-1-09-648 -a -01	KOSZ-PWN	Wykasz.w uprawach mechan, <40%	1	HA	1,07
Brusiek	02-16-1-09-697 -b -01	KOSZ-PWN	Wykasz.w uprawach mechan, <40%	1	HA	1,87
Kalety	02-16-1-11-679 -d -00	KOSZ-PWN	Wykasz.w uprawach mechan, <40%	1	HA	0,27
Kalety	02-16-1-11-680 -a -01	KOSZ-PWN	Wykasz.w uprawach mechan, <40%	2	HA	1,34
Kalety	02-16-1-11-680 -c -00	KOSZ-PWN	Wykasz.w uprawach mechan, <40%	1	HA	0,80
Kalety	02-16-1-11-688 -c -00	KOSZ-PWN	Wykasz.w uprawach mechan, <40%	1	HA	0,80
Kalety	02-16-1-11-691 -g -00	KOSZ-PWN	Wykasz.w uprawach mechan, <40%	1	HA	1,20
Kalety	02-16-1-11-720 -h -01	KOSZ-PWN	Wykasz.w uprawach mechan, <40%	1	HA	1,60

	Kalety	02-16-1-11-753 -i -00	KOSZ-PWN	Wykasz.w uprawach mechan, <40%	1	HA	0,32
	Kalety	02-16-1-11-757 -f -00	KOSZ-PWN	Wykasz.w uprawach mechan, <40%	2	HA	1,07
	Kalety	02-16-1-11-778 -f -00	KOSZ-PWN	Wykasz.w uprawach mechan, <40%	1	HA	0,80
POPR	Koszęcin	02-16-1-06-364 -d -00	DOŁ-2I	dołow. 2-3 lat. igl. z donies.	1	TSZT	2,00
	Koszęcin	02-16-1-06-364 -d -00	DOW-SADZ	dowóz sadzonek	-----	TSZT	2,00
	Koszęcin	02-16-1-06-364 -d -00	POPR-WM	sadzenie wielol.w jamkę w popr	1	TSZT	2,00
	Koszęcin	02-16-1-06-364 -d -00	WYK-TAL40	zdarcie pokr.na talerz.40x40	3	TSZT	0,50
	Koszęcin	02-16-1-06-364 -d -00	ZAŁ-2IL	załad.2-3l.igl.rozład. zabezp.	1	TSZT	2,00
	Koszęcin	02-16-1-06-435 -o -00	DOŁ-2I	dołow. 2-3 lat. igl. z donies.	1	TSZT	2,00
	Koszęcin	02-16-1-06-435 -o -00	DOW-SADZ	dowóz sadzonek	-----	TSZT	2,00
	Koszęcin	02-16-1-06-435 -o -00	POPR-WM	sadzenie wielol.w jamkę w popr	1	TSZT	2,00
	Koszęcin	02-16-1-06-435 -o -00	WYK-TAL40	zdarcie pokr.na talerz.40x40	2	TSZT	0,20
	Koszęcin	02-16-1-06-435 -o -00	ZAŁ-2IL	załad.2-3l.igl.rozład. zabezp.	1	TSZT	2,00
	Piłka	02-16-1-07-325 -h -01	DOŁ-2I	dołow. 2-3 lat. igl. z donies.	1	TSZT	1,30
	Piłka	02-16-1-07-325 -h -01	DOW-SADZ	dowóz sadzonek	-----	TSZT	1,30
	Piłka	02-16-1-07-325 -h -01	POPR-WM	sadzenie wielol.w jamkę w popr	1	TSZT	1,30
	Piłka	02-16-1-07-325 -h -01	WYK-TAL30	Zdarcie pokr. na tal. 30x30 cm	2	TSZT	1,30
	Piłka	02-16-1-07-325 -h -01	ZAŁ-2IL	załad.2-3l.igl.rozład. zabezp.	1	TSZT	1,30
	Piłka	02-16-1-07-409 -b -00	DOŁ-2I	dołow. 2-3 lat. igl. z donies.	1	TSZT	2,00
	Piłka	02-16-1-07-409 -b -00	DOW-SADZ	dowóz sadzonek	-----	TSZT	2,00
	Piłka	02-16-1-07-409 -b -00	POPR-WM	sadzenie wielol.w jamkę w popr	1	TSZT	2,00
	Piłka	02-16-1-07-409 -b -00	WYK-TAL30	Zdarcie pokr. na tal. 30x30 cm	2	TSZT	2,00
	Piłka	02-16-1-07-409 -b -00	ZAŁ-2IL	załad.2-3l.igl.rozład. zabezp.	1	TSZT	2,00
	Piłka	02-16-1-07-410 -b -00	DOŁ-2I	dołow. 2-3 lat. igl. z donies.	1	TSZT	2,00
	Piłka	02-16-1-07-410 -b -00	DOW-SADZ	dowóz sadzonek	-----	TSZT	2,00
	Piłka	02-16-1-07-410 -b -00	POPR-WM	sadzenie wielol.w jamkę w popr	1	TSZT	2,00
	Piłka	02-16-1-07-410 -b -00	WYK-TAL30	Zdarcie pokr. na tal. 30x30 cm	2	TSZT	2,00
	Piłka	02-16-1-07-410 -b -00	ZAŁ-2IL	załad.2-3l.igl.rozład. zabezp.	1	TSZT	2,00
	Piłka	02-16-1-07-423 -c -00	DOŁ-2I	dołow. 2-3 lat. igl. z donies.	1	TSZT	2,50
	Piłka	02-16-1-07-423 -c -00	DOW-SADZ	dowóz sadzonek	-----	TSZT	2,50
	Piłka	02-16-1-07-423 -c -00	POPR-WM	sadzenie wielol.w jamkę w popr	1	TSZT	2,50
	Piłka	02-16-1-07-423 -c -00	WYK-TAL30	Zdarcie pokr. na tal. 30x30 cm	2	TSZT	2,50
	Piłka	02-16-1-07-423 -c -00	ZAŁ-2IL	załad.2-3l.igl.rozład. zabezp.	1	TSZT	2,50
	Piłka	02-16-1-07-447 -f -00	DOŁ-2I	dołow. 2-3 lat. igl. z donies.	1	TSZT	2,00
	Piłka	02-16-1-07-447 -f -00	DOW-SADZ	dowóz sadzonek	-----	TSZT	2,00
	Piłka	02-16-1-07-447 -f -00	POPR-WM	sadzenie wielol.w jamkę w popr	1	TSZT	2,00
	Piłka	02-16-1-07-447 -f -00	WYK-TAL30	Zdarcie pokr. na tal. 30x30 cm	2	TSZT	2,00
	Piłka	02-16-1-07-447 -f -00	ZAŁ-2IL	załad.2-3l.igl.rozład. zabezp.	1	TSZT	2,00
	Strzebiń	02-16-1-08-362 -o -00	DOŁ-2I	dołow. 2-3 lat. igl. z donies.	1	TSZT	0,50
	Strzebiń	02-16-1-08-362 -o -00	DOW-SADZ	dowóz sadzonek	-----	TSZT	0,50
	Strzebiń	02-16-1-08-362 -o -00	POPR-WM	sadzenie wielol.w jamkę w popr	1	TSZT	0,50
	Strzebiń	02-16-1-08-362 -o -00	WYK-TAL40	zdarcie pokr.na talerz.40x40	2	TSZT	0,50
	Strzebiń	02-16-1-08-362 -o -00	ZAŁ-2IL	załad.2-3l.igl.rozład. zabezp.	1	TSZT	0,50
	Brusiek	02-16-1-09-484 -d -01	DOŁ-2I	dołow. 2-3 lat. igl. z donies.	1	TSZT	0,30
	Brusiek	02-16-1-09-484 -d -01	DOW-SADZ	dowóz sadzonek	-----	TSZT	0,90
Brusiek	02-16-1-09-484 -d -01	POP-B<150	popr.sad.zak.s.korz.brył do150	1	TSZT	0,60	
Brusiek	02-16-1-09-484 -d -01	POPR-WM	sadzenie wielol.w jamkę w popr	1	TSZT	0,30	
Brusiek	02-16-1-09-484 -d -01	ZAŁ-1IP	zał.rozł.zabezp.1l.igl.pojemn.	1	TSZT	0,60	
Brusiek	02-16-1-09-484 -d -01	ZAŁ-2IL	załad.2-3l.igl.rozład. zabezp.	1	TSZT	0,30	
Strzebiń	02-16-1-08-433 -f -01	DOŁ-1I	dołow. 1 lat. igl. z donies.	1	TSZT	0,70	
Strzebiń	02-16-1-08-433 -f -01	DOŁ-2I	dołow. 2-3 lat. igl. z donies.	1	TSZT	0,40	

POPR-NAT	Strzebiń	02-16-1-08-433 -f -01	DOW-SADZ	dowóz sadzonek	-----	TSZT	13,20
	Strzebiń	02-16-1-08-433 -f -01	POP-B<300	popr.sad.zak.s.korz.brył do300	1	TSZT	12,10
	Strzebiń	02-16-1-08-433 -f -01	POPR-1KP	sadz.popr 1 l.kostur pasy/tałe	1	TSZT	0,70
	Strzebiń	02-16-1-08-433 -f -01	POPR-WM	sadzenie wielol.w jamkę w popr	1	TSZT	0,40
	Strzebiń	02-16-1-08-433 -f -01	ZAŁ-1IL	załad.1lat.igl.rozład.-zabezp.	1	TSZT	0,70
	Strzebiń	02-16-1-08-433 -f -01	ZAŁ-1IP	zał.rozł.zabezp.1l.igl.pojemn.	1	TSZT	12,10
	Strzebiń	02-16-1-08-433 -f -01	ZAŁ-2IL	załad.2-3l.igl.rozład. zabezp.	1	TSZT	0,40
O-GRODZN	Koszęcin	02-16-1-06- - -	WYK-SLUPL	Przygot. słupków liściastych	1	SZT	10,00
	Koszęcin	02-16-1-06-346 -c -01	GODZ SIAT	Godz. transp. siatki	1	H	2,00
	Koszęcin	02-16-1-06-346 -c -01	GRODZ-SN	grodenie upraw siatką niziny	1	HM	13,50
	Koszęcin	02-16-1-06-475 -c -00	GODZ SIAT	Godz. transp. siatki	1	H	1,00
	Koszęcin	02-16-1-06-475 -c -00	GRODZ-SN	grodenie upraw siatką niziny	1	HM	4,70
	Koszęcin	02-16-1-06-475 -h -00	GODZ SIAT	Godz. transp. siatki	1	H	1,00
	Koszęcin	02-16-1-06-475 -h -00	GRODZ-SN	grodenie upraw siatką niziny	1	HM	3,00
	Koszęcin	02-16-1-06-478 -i -01	GODZ SIAT	Godz. transp. siatki	1	H	1,00
	Koszęcin	02-16-1-06-478 -i -01	GRODZ-SN	grodenie upraw siatką niziny	1	HM	4,50
	Piłka	02-16-1-07- - -	WYK-SLUPL	Przygot. słupków liściastych	1	SZT	10,00
	Piłka	02-16-1-07-453 -f -00	GODZ SIAT	Godz. transp. siatki	1	H	6,00
	Piłka	02-16-1-07-453 -f -00	GRODZ-SN	grodenie upraw siatką niziny	1	HM	15,50
	Strzebiń	02-16-1-08- - -	WYK-SLUPL	Przygot. słupków liściastych	1	SZT	10,00
	Strzebiń	02-16-1-08-394 -a -01	GODZ SIAT	Godz. transp. siatki	1	H	1,00
	Strzebiń	02-16-1-08-394 -a -01	GRODZ-SN	grodenie upraw siatką niziny	1	HM	1,85
	Strzebiń	02-16-1-08-394 -b -01	GODZ SIAT	Godz. transp. siatki	1	H	3,00
	Strzebiń	02-16-1-08-394 -b -01	GRODZ-SN	grodenie upraw siatką niziny	1	HM	4,50
	Strzebiń	02-16-1-08-431 -k -00	GODZ SIAT	Godz. transp. siatki	1	H	2,00
	Strzebiń	02-16-1-08-431 -k -00	GRODZ-SN	grodenie upraw siatką niziny	1	HM	2,90
	Strzebiń	02-16-1-08-551 -c -01	GODZ SIAT	Godz. transp. siatki	1	H	2,00
	Strzebiń	02-16-1-08-551 -c -01	GRODZ-SN	grodenie upraw siatką niziny	1	HM	3,70
	Brusiek	02-16-1-09- - -	WYK-SLUPL	Przygot. słupków liściastych	1	SZT	10,00
	Kalety	02-16-1-11- - -	WYK-SLUPL	Przygot. słupków liściastych	1	SZT	10,00
	Kalety	02-16-1-11-680 -a -01	GODZ SIAT	Godz. transp. siatki	1	H	2,00
	Kalety	02-16-1-11-680 -a -01	GRODZ-SN	grodenie upraw siatką niziny	2	HM	5,10
	Kalety	02-16-1-11-719 -c -00	GODZ SIAT	Godz. transp. siatki	1	H	2,00
Kalety	02-16-1-11-719 -c -00	GRODZ-SN	grodenie upraw siatką niziny	1	HM	4,50	
O-GRODZR	Koszęcin	02-16-1-06-290 -g -00	GODZ DSIA	Godz. transp. siatki po rozb.	1	H	1,00
	Koszęcin	02-16-1-06-290 -g -00	GRODZ-DEM	Demontaż grodzień	2	HM	2,68
	Brusiek	02-16-1-09-515 -l -00	GODZ DSIA	Godz. transp. siatki po rozb.	1	H	3,00
	Brusiek	02-16-1-09-515 -l -00	GRODZ-DEM	Demontaż grodzień	2	HM	5,58
	Kalety	02-16-1-11-719 -d -00	GODZ DSIA	Godz. transp. siatki po rozb.	1	H	2,00
	Kalety	02-16-1-11-719 -d -00	GRODZ-DEM	Demontaż grodzień	3	HM	1,85
O-GRODZS	Koszęcin	02-16-1-06- - -	GODZ KGR	Godz. transp. konserw. grodz.	1	H	10,00
	Koszęcin	02-16-1-06- - -	K GRODZEŃ	Napr. (kons.) ogr. upraw leśn.	1	H	200,00
	Piłka	02-16-1-07- - -	GODZ KGR	Godz. transp. konserw. grodz.	1	H	10,00
	Piłka	02-16-1-07- - -	K GRODZEŃ	Napr. (kons.) ogr. upraw leśn.	1	H	100,00
	Strzebiń	02-16-1-08- - -	GODZ KGR	Godz. transp. konserw. grodz.	1	H	5,00
	Strzebiń	02-16-1-08- - -	K GRODZEŃ	Napr. (kons.) ogr. upraw leśn.	1	H	50,00
	Brusiek	02-16-1-09- - -	GODZ KGR	Godz. transp. konserw. grodz.	1	H	10,00
	Brusiek	02-16-1-09- - -	K GRODZEŃ	Napr. (kons.) ogr. upraw leśn.	1	H	120,00
	Kalety	02-16-1-11- - -	GODZ KGR	Godz. transp. konserw. grodz.	1	H	5,00
	Kalety	02-16-1-11- - -	K GRODZEŃ	Napr. (kons.) ogr. upraw leśn.	1	H	60,00
	Piłka	02-16-1-07-351 -f -00	PUL-RYJ	wykł. pułapek na ryjkowce	1	SZT	6,00
	Brusiek	02-16-1-09-519 -f -00	GODZ RYJ	Godz. transp. puł. ryjkowce	1	H	1,00

OCHRL

O-KONTRU	Brusiek	02-16-1-09-519 -f -00	PUL-RYJ	wykl. pułapek na ryjkowce	1	SZT	13,00
	Brusiek	02-16-1-09-693 -b -00	GODZ RYJ	Godz. transp. puł. ryjkowce	1	H	1,00
	Brusiek	02-16-1-09-693 -b -00	PUL-RYJ	wykl. pułapek na ryjkowce	1	SZT	15,00
	Kalety	02-16-1-11-719 -g -00	GODZ RYJ	Godz. transp. puł. ryjkowce	1	H	1,00
	Kalety	02-16-1-11-719 -g -00	PUL-RYJ	wykl. pułapek na ryjkowce	1	SZT	17,00
O-PROGND	Koszęcin	02-16-1-06- - -	GODZ RH8	Prace godzinowe ręczne	1	H	15,00
	Brusiek	02-16-1-09- - -	GODZ RH8	Prace godzinowe ręczne	1	H	15,00
O-PROGNS	Koszęcin	02-16-1-06- - -	SZUK-OWAD	Próbne poszukiw.owad.m.podokap	1	SZT	10,00
	Koszęcin	02-16-1-06-345 -a -00	SZUK-OWAD	Próbne poszukiw.owad.m.podokap	1	SZT	1,00
	Koszęcin	02-16-1-06-399 -i -00	SZUK-OWAD	Próbne poszukiw.owad.m.podokap	1	SZT	1,00
	Koszęcin	02-16-1-06-401 -f -00	SZUK-OWAD	Próbne poszukiw.owad.m.podokap	1	SZT	1,00
	Koszęcin	02-16-1-06-407 -d -00	SZUK-OWAD	Próbne poszukiw.owad.m.podokap	1	SZT	1,00
	Koszęcin	02-16-1-06-437 -a -00	SZUK-OWAD	Próbne poszukiw.owad.m.podokap	1	SZT	1,00
	Koszęcin	02-16-1-06-440 -a -00	SZUK-OWAD	Próbne poszukiw.owad.m.podokap	1	SZT	1,00
	Koszęcin	02-16-1-06-442 -a -00	SZUK-OWAD	Próbne poszukiw.owad.m.podokap	1	SZT	1,00
	Koszęcin	02-16-1-06-445 -g -00	SZUK-OWAD	Próbne poszukiw.owad.m.podokap	1	SZT	1,00
	Koszęcin	02-16-1-06-469 -h -00	SZUK-OWAD	Próbne poszukiw.owad.m.podokap	1	SZT	1,00
	Piłka	02-16-1-07-268 -b -00	SZUK-OWAD	Próbne poszukiw.owad.m.podokap	1	SZT	1,00
	Piłka	02-16-1-07-321 -d -00	SZUK-OWAD	Próbne poszukiw.owad.m.podokap	1	SZT	1,00
	Piłka	02-16-1-07-378 -b -00	SZUK-OWAD	Próbne poszukiw.owad.m.podokap	1	SZT	1,00
	Piłka	02-16-1-07-381 -g -00	SZUK-OWAD	Próbne poszukiw.owad.m.podokap	1	SZT	1,00
	Piłka	02-16-1-07-382 -i -00	SZUK-OWAD	Próbne poszukiw.owad.m.podokap	1	SZT	1,00
	Piłka	02-16-1-07-384 -d -00	SZUK-OWAD	Próbne poszukiw.owad.m.podokap	1	SZT	1,00
	Piłka	02-16-1-07-411 -b -00	SZUK-OWAD	Próbne poszukiw.owad.m.podokap	1	SZT	1,00
	Piłka	02-16-1-07-420 -d -00	SZUK-OWAD	Próbne poszukiw.owad.m.podokap	3	SZT	1,00
	Piłka	02-16-1-07-446 -g -00	SZUK-OWAD	Próbne poszukiw.owad.m.podokap	1	SZT	1,00
	Piłka	02-16-1-07-452 -c -00	SZUK-OWAD	Próbne poszukiw.owad.m.podokap	1	SZT	1,00
	Strzebiń	02-16-1-08-393 -h -00	SZUK-OWAD	Próbne poszukiw.owad.m.podokap	1	SZT	1,00
	Strzebiń	02-16-1-08-432 -f -00	SZUK-OWAD	Próbne poszukiw.owad.m.podokap	1	SZT	1,00
	Strzebiń	02-16-1-08-465 -b -00	SZUK-OWAD	Próbne poszukiw.owad.m.podokap	1	SZT	1,00
	Strzebiń	02-16-1-08-467 -h -00	SZUK-OWAD	Próbne poszukiw.owad.m.podokap	1	SZT	1,00
	Strzebiń	02-16-1-08-501 -i -00	SZUK-OWAD	Próbne poszukiw.owad.m.podokap	1	SZT	1,00
	Strzebiń	02-16-1-08-559 -c -00	SZUK-OWAD	Próbne poszukiw.owad.m.podokap	1	SZT	1,00
	Strzebiń	02-16-1-08-598 -g -00	SZUK-OWAD	Próbne poszukiw.owad.m.podokap	1	SZT	1,00
	Strzebiń	02-16-1-08-603 -f -00	SZUK-OWAD	Próbne poszukiw.owad.m.podokap	1	SZT	1,00
	Strzebiń	02-16-1-08-643 -c -00	SZUK-OWAD	Próbne poszukiw.owad.m.podokap	1	SZT	1,00
	Brusiek	02-16-1-09- - -	SZUK-OWAD	Próbne poszukiw.owad.m.podokap	1	SZT	10,00

Brusiek	02-16-1-09-479 -j -00	SZUK-OWAD	Próbne poszukiw.owad.m.podokap	1	SZT	1,00	
Brusiek	02-16-1-09-509 -h -00	SZUK-OWAD	Próbne poszukiw.owad.m.podokap	1	SZT	1,00	
Brusiek	02-16-1-09-513 -c -00	SZUK-OWAD	Próbne poszukiw.owad.m.podokap	1	SZT	1,00	
Brusiek	02-16-1-09-520 -b -00	SZUK-OWAD	Próbne poszukiw.owad.m.podokap	1	SZT	1,00	
Brusiek	02-16-1-09-562 -g -00	SZUK-OWAD	Próbne poszukiw.owad.m.podokap	1	SZT	1,00	
Brusiek	02-16-1-09-565 -b -00	SZUK-OWAD	Próbne poszukiw.owad.m.podokap	1	SZT	1,00	
Brusiek	02-16-1-09-566 -d -00	SZUK-OWAD	Próbne poszukiw.owad.m.podokap	1	SZT	1,00	
Brusiek	02-16-1-09-571 -b -00	SZUK-OWAD	Próbne poszukiw.owad.m.podokap	1	SZT	1,00	
Brusiek	02-16-1-09-573 -g -99	SZUK-OWAD	Próbne poszukiw.owad.m.podokap	1	SZT	1,00	
Brusiek	02-16-1-09-605 -f -00	SZUK-OWAD	Próbne poszukiw.owad.m.podokap	1	SZT	1,00	
Brusiek	02-16-1-09-611 -c -00	SZUK-OWAD	Próbne poszukiw.owad.m.podokap	1	SZT	1,00	
Brusiek	02-16-1-09-648 -a -99	SZUK-OWAD	Próbne poszukiw.owad.m.podokap	1	SZT	1,00	
Brusiek	02-16-1-09-650 -b -00	SZUK-OWAD	Próbne poszukiw.owad.m.podokap	1	SZT	1,00	
Brusiek	02-16-1-09-653 -a -00	SZUK-OWAD	Próbne poszukiw.owad.m.podokap	1	SZT	1,00	
Brusiek	02-16-1-09-696 -b -00	SZUK-OWAD	Próbne poszukiw.owad.m.podokap	1	SZT	1,00	
Kalety	02-16-1-11-678 -a -00	SZUK-OWAD	Próbne poszukiw.owad.m.podokap	1	SZT	1,00	
Kalety	02-16-1-11-679 -g -00	SZUK-OWAD	Próbne poszukiw.owad.m.podokap	1	SZT	1,00	
Kalety	02-16-1-11-684 -f -00	SZUK-OWAD	Próbne poszukiw.owad.m.podokap	1	SZT	1,00	
Kalety	02-16-1-11-721 -b -00	SZUK-OWAD	Próbne poszukiw.owad.m.podokap	1	SZT	1,00	
Kalety	02-16-1-11-722 -b -00	SZUK-OWAD	Próbne poszukiw.owad.m.podokap	1	SZT	1,00	
Kalety	02-16-1-11-751 -b -00	SZUK-OWAD	Próbne poszukiw.owad.m.podokap	1	SZT	1,00	
Kalety	02-16-1-11-753 -a -00	SZUK-OWAD	Próbne poszukiw.owad.m.podokap	1	SZT	1,00	
Kalety	02-16-1-11-757 -m -00	SZUK-OWAD	Próbne poszukiw.owad.m.podokap	1	SZT	1,00	
Kalety	02-16-1-11-776 -a -00	SZUK-OWAD	Próbne poszukiw.owad.m.podokap	1	SZT	1,00	
O-SMIECI	Koszęcin	02-16-1-06- - -	GODZ MH8	prace godz. wyk. ciągnikiem	1	H	10,00
	Koszęcin	02-16-1-06- - -	GODZ RH8	Prace godzinowe ręczne	1	H	40,00
	Piłka	02-16-1-07- - -	GODZ MH8	prace godz. wyk. ciągnikiem	1	H	10,00
	Piłka	02-16-1-07- - -	GODZ RH8	Prace godzinowe ręczne	1	H	45,00
	Strzebiń	02-16-1-08- - -	GODZ MH8	prace godz. wyk. ciągnikiem	1	H	10,00
	Strzebiń	02-16-1-08- - -	GODZ RH8	Prace godzinowe ręczne	1	H	45,00
	Brusiek	02-16-1-09- - -	GODZ MH8	prace godz. wyk. ciągnikiem	1	H	10,00
	Brusiek	02-16-1-09- - -	GODZ RH8	Prace godzinowe ręczne	1	H	45,00
	Kalety	02-16-1-11- - -	GODZ MH8	prace godz. wyk. ciągnikiem	1	H	10,00
	Kalety	02-16-1-11- - -	GODZ RH8	Prace godzinowe ręczne	1	H	40,00
O-ZWRZYJM	Piłka	02-16-1-07-351 -f -00	GODZ MH8	prace godz. wyk. ciągnikiem	1	H	1,00
	Piłka	02-16-1-07-351 -f -00	GODZ RH8	Prace godzinowe ręczne	1	H	6,00
	Piłka	02-16-1-07-351 -f -00	US PDRZ U	Us. na upr. drzewek porażonych	1	HA	1,18
	Brusiek	02-16-1-09-693 -b -00	GODZ MH8	prace godz. wyk. ciągnikiem	1	H	1,00
	Brusiek	02-16-1-09-693 -b -00	GODZ RH8	Prace godzinowe ręczne	1	H	6,00
	Brusiek	02-16-1-09-693 -b -00	US PDRZ U	Us. na upr. drzewek porażonych	1	HA	3,07

OCHRP	P-INFO	Koszęcin	02-16-1-06- - -	GODZ MH8	prace godz. wyk. ciągnikiem	-----	H	4,00
		Koszęcin	02-16-1-06- - -	GODZ RH8	Prace godzinowe ręczne	-----	H	6,00
		Piłka	02-16-1-07- - -	GODZ MH8	prace godz. wyk. ciągnikiem	-----	H	3,00
		Piłka	02-16-1-07- - -	GODZ RH8	Prace godzinowe ręczne	-----	H	8,00
		Strzebiń	02-16-1-08- - -	GODZ MH8	prace godz. wyk. ciągnikiem	-----	H	2,00
		Strzebiń	02-16-1-08- - -	GODZ RH8	Prace godzinowe ręczne	-----	H	9,00
		Brusiek	02-16-1-09- - -	GODZ MH8	prace godz. wyk. ciągnikiem	-----	H	10,00
		Brusiek	02-16-1-09- - -	GODZ RH8	Prace godzinowe ręczne	-----	H	40,00
		Kalety	02-16-1-11- - -	GODZ RH8	Prace godzinowe ręczne	-----	H	5,00
	P-PASYS	Koszęcin	02-16-1-06- - -	GODZ RH8	Prace godzinowe ręczne	-----	H	30,00
		Koszęcin	02-16-1-06-438 -k -00	PPOŻ-PORZ	porząd.teren.przy pasach p-poż	1	HA	0,13
		Piłka	02-16-1-07- - -	GODZ RH8	Prace godzinowe ręczne	-----	H	20,00
		Piłka	02-16-1-07- - -	ODN-PASC	Odn.brzd p-poż min.szer > 2m	1	KMTR	0,80
		Strzebiń	02-16-1-08- - -	GODZ RH8	Prace godzinowe ręczne	-----	H	10,00
		Strzebiń	02-16-1-08-363 -cx -00	PPOŻ-PORZ	porząd.teren.przy pasach p-poż	1	HA	0,81
		Strzebiń	02-16-1-08-397 -l -00	PPOŻ-PORZ	porząd.teren.przy pasach p-poż	1	HA	0,24
		Strzebiń	02-16-1-08-505 -f -00	PPOŻ-PORZ	porząd.teren.przy pasach p-poż	1	HA	0,40
		Brusiek	02-16-1-09- - -	GODZ RH8	Prace godzinowe ręczne	-----	H	40,00
		Brusiek	02-16-1-09- - -	ODN-PASC	Odn.brzd p-poż min.szer > 2m	1	KMTR	1,50
		Kalety	02-16-1-11- - -	GODZ RH8	Prace godzinowe ręczne	-----	H	20,00
		Kalety	02-16-1-11-675 -i -00	ODN-PASC	Odn.brzd p-poż min.szer > 2m	1	KMTR	0,24
		Kalety	02-16-1-11-776 -g -00	ODN-PASC	Odn.brzd p-poż min.szer > 2m	1	KMTR	0,24
	P-PORZ	Koszęcin	02-16-1-06- - -	GODZ RH8	Prace godzinowe ręczne	-----	H	40,00
		Koszęcin	02-16-1-06- - -	ODN-PASC	Odn.brzd p-poż min.szer > 2m	1	KMTR	0,55
		Koszęcin	02-16-1-06-292 -k -00	PPOŻ-PORZ	porząd.teren.przy pasach p-poż	1	HA	1,20
		Koszęcin	02-16-1-06-399 -i -00	PPOŻ-PORZ	porząd.teren.przy pasach p-poż	1	HA	0,43
		Koszęcin	02-16-1-06-474 -g -00	PPOŻ-PORZ	porząd.teren.przy pasach p-poż	1	HA	0,22
		Piłka	02-16-1-07- - -	GODZ RH8	Prace godzinowe ręczne	-----	H	50,00
		Strzebiń	02-16-1-08- - -	GODZ RH8	Prace godzinowe ręczne	-----	H	30,00
		Strzebiń	02-16-1-08-391 -c -00	PPOŻ-PORZ	porząd.teren.przy pasach p-poż	1	HA	0,45
		Strzebiń	02-16-1-08-391 -d -00	PPOŻ-PORZ	porząd.teren.przy pasach p-poż	1	HA	0,20
		Strzebiń	02-16-1-08-391 -i -00	PPOŻ-PORZ	porząd.teren.przy pasach p-poż	1	HA	0,32
		Strzebiń	02-16-1-08-427 -d -00	PPOŻ-PORZ	porząd.teren.przy pasach p-poż	1	HA	0,20
Strzebiń		02-16-1-08-427 -f -00	PPOŻ-PORZ	porząd.teren.przy pasach p-poż	1	HA	0,12	
Strzebiń		02-16-1-08-466 -c -00	PPOŻ-PORZ	porząd.teren.przy pasach p-poż	1	HA	0,26	
Strzebiń		02-16-1-08-554 -f -00	PPOŻ-PORZ	porząd.teren.przy pasach p-poż	1	HA	0,70	
Strzebiń		02-16-1-08-600 -i -00	PPOŻ-PORZ	porząd.teren.przy pasach p-poż	1	HA	0,16	
Strzebiń		02-16-1-08-602 -h -00	PPOŻ-PORZ	porząd.teren.przy pasach p-poż	1	HA	0,07	
Strzebiń		02-16-1-08-645 -a -00	PPOŻ-PORZ	porząd.teren.przy pasach p-poż	1	HA	0,08	
Strzebiń		02-16-1-08-645 -c -00	PPOŻ-PORZ	porząd.teren.przy pasach p-poż	1	HA	0,01	
Strzebiń		02-16-1-08-645 -d -00	PPOŻ-PORZ	porząd.teren.przy pasach p-poż	1	HA	0,25	
Strzebiń		02-16-1-08-645 -f -00	PPOŻ-PORZ	porząd.teren.przy pasach p-poż	1	HA	0,07	
Brusiek		02-16-1-09- - -	GODZ RH8	Prace godzinowe ręczne	-----	H	400,00	
Brusiek		02-16-1-09-508 -f -00	PPOŻ-PORZ	porząd.teren.przy pasach p-poż	1	HA	0,27	
Brusiek		02-16-1-09-515 -h -00	PPOŻ-PORZ	porząd.teren.przy pasach p-poż	1	HA	0,40	
Brusiek		02-16-1-09-561 -a -00	PPOŻ-PORZ	porząd.teren.przy pasach p-poż	1	HA	0,67	
Brusiek		02-16-1-09-606 -d -00	PPOŻ-PORZ	porząd.teren.przy pasach p-poż	1	HA	0,16	
Brusiek		02-16-1-09-607 -g -00	PPOŻ-PORZ	porząd.teren.przy pasach p-poż	1	HA	0,58	
Brusiek		02-16-1-09-609 -d -00	PPOŻ-PORZ	porząd.teren.przy pasach p-poż	1	HA	0,60	
Brusiek	02-16-1-09-609 -f -00	PPOŻ-PORZ	porząd.teren.przy pasach p-poż	1	HA	0,59		
Brusiek	02-16-1-09-611 -b -00	PPOŻ-PORZ	porząd.teren.przy pasach p-poż	1	HA	0,78		
Brusiek	02-16-1-09-648 -d -00	PPOŻ-PORZ	porząd.teren.przy pasach p-poż	1	HA	0,29		

	Brusiek	02-16-1-09-648 -g -00	PPOŻ-PORZ	porząd.teren.przy pasach p-poż	1	HA	0,56
	Brusiek	02-16-1-09-650 -a -00	PPOŻ-PORZ	porząd.teren.przy pasach p-poż	1	HA	0,10
	Brusiek	02-16-1-09-655 -d -00	PPOŻ-PORZ	porząd.teren.przy pasach p-poż	1	HA	0,05
	Kalety	02-16-1-11- - -	GODZ RH8	Prace godzinowe ręczne	-----	H	60,00
	Kalety	02-16-1-11-674 -h -00	PPOŻ-PORZ	porząd.teren.przy pasach p-poż	1	HA	0,78
	Kalety	02-16-1-11-684 -c -00	PPOŻ-PORZ	porząd.teren.przy pasach p-poż	1	HA	0,55
	Kalety	02-16-1-11-684 -d -00	PPOŻ-PORZ	porząd.teren.przy pasach p-poż	1	HA	0,21
	Kalety	02-16-1-11-684 -f -00	PPOŻ-PORZ	porząd.teren.przy pasach p-poż	1	HA	0,51
	Kalety	02-16-1-11-718 -a -00	PPOŻ-PORZ	porząd.teren.przy pasach p-poż	1	HA	0,48
	Kalety	02-16-1-11-718 -d -00	PPOŻ-PORZ	porząd.teren.przy pasach p-poż	1	HA	0,54
	Kalety	02-16-1-11-749 -b -00	PPOŻ-PORZ	porząd.teren.przy pasach p-poż	1	HA	0,15
P-POŻAR	Koszęcin	02-16-1-06- - -	DOZ DOG	Pr. ręcz. dog. i dozor. pożarz	-----	H	5,00
	Koszęcin	02-16-1-06- - -	GODZ MH8	prace godz. wyk. ciągnikiem	-----	H	2,00
	Koszęcin	02-16-1-06- - -	GODZNOC	Prace godzinowe w porze nocnej	-----	H	2,00
	Piłka	02-16-1-07- - -	DOZ DOG	Pr. ręcz. dog. i dozor. pożarz	-----	H	5,00
	Piłka	02-16-1-07- - -	GODZ MH8	prace godz. wyk. ciągnikiem	-----	H	2,00
	Piłka	02-16-1-07- - -	GODZNOC	Prace godzinowe w porze nocnej	-----	H	2,00
	Strzebiń	02-16-1-08- - -	DOZ DOG	Pr. ręcz. dog. i dozor. pożarz	-----	H	5,00
	Strzebiń	02-16-1-08- - -	GODZ MH8	prace godz. wyk. ciągnikiem	-----	H	2,00
	Strzebiń	02-16-1-08- - -	GODZNOC	Prace godzinowe w porze nocnej	-----	H	2,00
	Brusiek	02-16-1-09- - -	DOZ DOG	Pr. ręcz. dog. i dozor. pożarz	-----	H	10,00
	Brusiek	02-16-1-09- - -	GODZ MH8	prace godz. wyk. ciągnikiem	-----	H	2,00
	Brusiek	02-16-1-09- - -	GODZNOC	Prace godzinowe w porze nocnej	-----	H	8,00
	Kalety	02-16-1-11- - -	DOZ DOG	Pr. ręcz. dog. i dozor. pożarz	-----	H	5,00
	Kalety	02-16-1-11- - -	GODZ MH8	prace godz. wyk. ciągnikiem	-----	H	2,00
	Kalety	02-16-1-11- - -	GODZNOC	Prace godzinowe w porze nocnej	-----	H	2,00
P-PUNKTL	Koszęcin	02-16-1-06- - -	DYŻ-PADR	Dyżur PAD ryczałt	-----	MIES	8,00
UT-WODA	Koszęcin	02-16-1-06-370 -g -00	GODZ MH8	prace godz. wyk. ciągnikiem	-----	H	3,00
	Koszęcin	02-16-1-06-370 -g -00	GODZ RH8	Prace godzinowe ręczne	-----	H	10,00
	Koszęcin	02-16-1-06-370 -g -00	GODZ RU8	Pr. godz. ręczne z urządzeniem	-----	H	4,00
	Piłka	02-16-1-07-324 -c -00	GODZ MH8	prace godz. wyk. ciągnikiem	-----	H	3,00
	Piłka	02-16-1-07-324 -c -00	GODZ RH8	Prace godzinowe ręczne	-----	H	10,00
	Piłka	02-16-1-07-324 -c -00	GODZ RU8	Pr. godz. ręczne z urządzeniem	-----	H	4,00
	Strzebiń	02-16-1-08-362 -m -00	GODZ RH8	Prace godzinowe ręczne	-----	H	18,00
	Strzebiń	02-16-1-08-362 -m -00	GODZ RU8	Pr. godz. ręczne z urządzeniem	-----	H	5,00
OP-BUDKIS	Koszęcin	02-16-1-06- - -	CZYSZ-BUD	Czyszczenie budek/schronów	1	SZT	51,00
	Koszęcin	02-16-1-06- - -	NAPR-BUD	naprawa budek lęgowych i sch.n	1	SZT	25,00
	Piłka	02-16-1-07- - -	CZYSZ-BUD	Czyszczenie budek/schronów	1	SZT	99,00
	Piłka	02-16-1-07- - -	NAPR-BUD	naprawa budek lęgowych i sch.n	1	SZT	50,00
	Strzebiń	02-16-1-08- - -	CZYSZ-BUD	Czyszczenie budek/schronów	1	SZT	163,00
	Strzebiń	02-16-1-08- - -	NAPR-BUD	naprawa budek lęgowych i sch.n	1	SZT	50,00
	Brusiek	02-16-1-09- - -	CZYSZ-BUD	Czyszczenie budek/schronów	1	SZT	153,00
	Brusiek	02-16-1-09- - -	NAPR-BUD	naprawa budek lęgowych i sch.n	1	SZT	50,00
	Kalety	02-16-1-11- - -	CZYSZ-BUD	Czyszczenie budek/schronów	1	SZT	99,00
	Kalety	02-16-1-11- - -	NAPR-BUD	naprawa budek lęgowych i sch.n	1	SZT	50,00
Brusiek	Brusiek	02-16-1-09-613 -b -00	DOŁ-1L	dołow. 1 lat. liśc. z donies.	1	TSZT	1,30
	Brusiek	02-16-1-09-613 -b -00	DOŁ-2L	dołow. 2-3 l liśc. z donies.	1	TSZT	1,00
	Brusiek	02-16-1-09-613 -b -00	DOW-SADZ	dowóz sadzonek	1	TSZT	2,30
	Brusiek	02-16-1-09-613 -b -00	SADZ-1M	sadzenie 1 latek w jamkę	1	TSZT	1,30
	Brusiek	02-16-1-09-613 -b -00	SADZ-WM	sadzenie wielolatek w jamkę	1	TSZT	1,00
	Brusiek	02-16-1-09-613 -b -00	ZAŁ-1LL	załad.1lat.liś.rozład.-zabezp.	1	TSZT	1,30
	Brusiek	02-16-1-09-613 -b -00	ZAŁ-2LL	załad.2-3l.liś.rozład. zabezp.	1	TSZT	1,00

OCHRPR	OP-EKOTON	Kalety	02-16-1-11-680 -a -01	DOŁ-1L	dołow. 1 lat. liśc. z donies.	1	TSZT	0,20	
		Kalety	02-16-1-11-680 -a -01	DOŁ-2L	dołow. 2-3 l liśc. z donies.	1	TSZT	4,80	
		Kalety	02-16-1-11-680 -a -01	DOW-SADZ	dowóz sadzonek	1	TSZT	5,00	
		Kalety	02-16-1-11-680 -a -01	SADZ-1M	sadzenie 1 latek w jamkę	2	TSZT	0,20	
		Kalety	02-16-1-11-680 -a -01	SADZ-WM	sadzenie wielolatek w jamkę	2	TSZT	4,80	
		Kalety	02-16-1-11-680 -a -01	ZAŁ-1LL	załad.1lat.liś.rozład.-zabezp.	1	TSZT	0,20	
		Kalety	02-16-1-11-680 -a -01	ZAŁ-2LL	załad.2-3l.liś.rozład. zabezp.	1	TSZT	4,80	
		Kalety	02-16-1-11-719 -c -00	DOŁ-1L	dołow. 1 lat. liśc. z donies.	1	TSZT	3,40	
		Kalety	02-16-1-11-719 -c -00	DOŁ-2L	dołow. 2-3 l liśc. z donies.	1	TSZT	3,20	
		Kalety	02-16-1-11-719 -c -00	DOW-SADZ	dowóz sadzonek	1	TSZT	6,60	
		Kalety	02-16-1-11-719 -c -00	KOP-ROW	kopanie rowów-różne przekroje	2	M3	4,00	
		Kalety	02-16-1-11-719 -c -00	SADZ-1M	sadzenie 1 latek w jamkę	1	TSZT	3,40	
		Kalety	02-16-1-11-719 -c -00	SADZ-WM	sadzenie wielolatek w jamkę	1	TSZT	3,20	
		Kalety	02-16-1-11-719 -c -00	ZAŁ-1LL	załad.1lat.igl.rozład.-zabezp.	1	TSZT	3,40	
		Kalety	02-16-1-11-719 -c -00	ZAŁ-2LL	załad.2-3l.liś.rozład. zabezp.	1	TSZT	3,20	
		OP-SCHRNS	Koszęcin	02-16-1-06- - -	CZYSZ-BUD	Czyszczenie budek/schronów	1	SZT	10,00
			Koszęcin	02-16-1-06- - -	NAPR-BUD	naprawa budek lęgowych i sch.n	1	SZT	5,00
	Piłka		02-16-1-07- - -	CZYSZ-BUD	Czyszczenie budek/schronów	1	SZT	28,00	
	Piłka		02-16-1-07- - -	NAPR-BUD	naprawa budek lęgowych i sch.n	1	SZT	5,00	
	Strzebiń		02-16-1-08- - -	CZYSZ-BUD	Czyszczenie budek/schronów	1	SZT	21,00	
	Strzebiń		02-16-1-08- - -	NAPR-BUD	naprawa budek lęgowych i sch.n	1	SZT	5,00	
	Brusiek		02-16-1-09- - -	CZYSZ-BUD	Czyszczenie budek/schronów	1	SZT	16,00	
	Brusiek		02-16-1-09- - -	NAPR-BUD	naprawa budek lęgowych i sch.n	1	SZT	5,00	
	Kalety		02-16-1-11- - -	CZYSZ-BUD	Czyszczenie budek/schronów	1	SZT	16,00	
	Kalety		02-16-1-11- - -	NAPR-BUD	naprawa budek lęgowych i sch.n	1	SZT	5,00	
	CSS	Koszęcin	02-16-1-06-439 -f -01	CWD-H	Całk. wyrób drewna HARWESTER	----	M3	144,00	
			02-16-1-06-439 -f -01	ZRYW HARW	zrywka po poz. harwesterowym	----	M3	144,00	
02-16-1-06-469 -i -01			CWD-H	Całk. wyrób drewna HARWESTER	----	M3	102,00		
02-16-1-06-469 -i -01			ZRYW HARW	zrywka po poz. harwesterowym	----	M3	102,00		
Koszęcin		02-16-1-06-290 -a -00	CWD-H	Całk. wyrób drewna HARWESTER	----	M3	209,00		
		02-16-1-06-290 -a -00	CWD-P	Całk. wyrób drewna PILARKA	----	M3	21,00		
		02-16-1-06-290 -a -00	ZRYW HARW	zrywka po poz. harwesterowym	----	M3	209,00		
		02-16-1-06-290 -a -00	ZRYW PIL	zrywka po poz. pilarką	----	M3	21,00		
		02-16-1-06-319 -b -00	CWD-H	Całk. wyrób drewna HARWESTER	----	M3	922,00		
		02-16-1-06-319 -b -00	CWD-P	Całk. wyrób drewna PILARKA	----	M3	5,00		
		02-16-1-06-319 -b -00	ZRYW HARW	zrywka po poz. harwesterowym	----	M3	922,00		
		02-16-1-06-319 -b -00	ZRYW PIL	zrywka po poz. pilarką	----	M3	5,00		
		02-16-1-06-319 -i -00	CWD-H	Całk. wyrób drewna HARWESTER	----	M3	528,00		
		02-16-1-06-319 -i -00	CWD-P	Całk. wyrób drewna PILARKA	----	M3	12,00		
		02-16-1-06-319 -i -00	ZRYW HARW	zrywka po poz. harwesterowym	----	M3	528,00		
		02-16-1-06-319 -i -00	ZRYW PIL	zrywka po poz. pilarką	----	M3	12,00		
		02-16-1-06-367 -k -00	CWD-H	Całk. wyrób drewna HARWESTER	----	M3	258,00		
		02-16-1-06-367 -k -00	ZRYW HARW	zrywka po poz. harwesterowym	----	M3	258,00		
		02-16-1-06-371 -a -00	CWD-H	Całk. wyrób drewna HARWESTER	----	M3	661,00		
		02-16-1-06-371 -a -00	ZRYW HARW	zrywka po poz. harwesterowym	----	M3	661,00		
		02-16-1-06-371 -h -00	CWD-H	Całk. wyrób drewna HARWESTER	----	M3	367,00		
		02-16-1-06-371 -h -00	CWD-P	Całk. wyrób drewna PILARKA	----	M3	3,00		
		02-16-1-06-371 -h -00	ZRYW HARW	zrywka po poz. harwesterowym	----	M3	367,00		

Koszęcin	02-16-1-06-371 -h -00	ZRYW PIL	zrywka po poz. pilarką	-----	M3	3,00
Koszęcin	02-16-1-06-398 -a -00	CWD-H	Całk. wyrób drewna HARWESTER	-----	M3	825,00
Koszęcin	02-16-1-06-398 -a -00	CWD-P	Całk. wyrób drewna PILARKA	-----	M3	89,00
Koszęcin	02-16-1-06-398 -a -00	ZRYW HARW	zrywka po poz. harwesterowym	-----	M3	825,00
Koszęcin	02-16-1-06-398 -a -00	ZRYW PIL	zrywka po poz. pilarką	-----	M3	89,00
Koszęcin	02-16-1-06-398 -h -00	CWD-H	Całk. wyrób drewna HARWESTER	-----	M3	133,00
Koszęcin	02-16-1-06-398 -h -00	CWD-P	Całk. wyrób drewna PILARKA	-----	M3	51,00
Koszęcin	02-16-1-06-398 -h -00	ZRYW HARW	zrywka po poz. harwesterowym	-----	M3	133,00
Koszęcin	02-16-1-06-398 -h -00	ZRYW PIL	zrywka po poz. pilarką	-----	M3	51,00
Koszęcin	02-16-1-06-401 -b -00	CWD-H	Całk. wyrób drewna HARWESTER	-----	M3	569,00
Koszęcin	02-16-1-06-401 -b -00	CWD-P	Całk. wyrób drewna PILARKA	-----	M3	11,00
Koszęcin	02-16-1-06-401 -b -00	ZRYW HARW	zrywka po poz. harwesterowym	-----	M3	569,00
Koszęcin	02-16-1-06-401 -b -00	ZRYW PIL	zrywka po poz. pilarką	-----	M3	11,00
Koszęcin	02-16-1-06-440 -h -00	CWD-H	Całk. wyrób drewna HARWESTER	-----	M3	761,00
Koszęcin	02-16-1-06-440 -h -00	ZRYW HARW	zrywka po poz. harwesterowym	-----	M3	761,00
Piłka	02-16-1-07-296 -k -00	CWD-H	Całk. wyrób drewna HARWESTER	-----	M3	269,00
Piłka	02-16-1-07-296 -k -00	CWD-P	Całk. wyrób drewna PILARKA	-----	M3	9,00
Piłka	02-16-1-07-296 -k -00	ZRYW HARW	zrywka po poz. harwesterowym	-----	M3	269,00
Piłka	02-16-1-07-296 -k -00	ZRYW PIL	zrywka po poz. pilarką	-----	M3	9,00
Piłka	02-16-1-07-351 -h -00	CWD-H	Całk. wyrób drewna HARWESTER	-----	M3	494,00
Piłka	02-16-1-07-351 -h -00	ZRYW HARW	zrywka po poz. harwesterowym	-----	M3	494,00
Piłka	02-16-1-07-354 -a -01	CWD-H	Całk. wyrób drewna HARWESTER	-----	M3	699,00
Piłka	02-16-1-07-354 -a -01	ZRYW HARW	zrywka po poz. harwesterowym	-----	M3	699,00
Piłka	02-16-1-07-354 -a -99	CWD-H	Całk. wyrób drewna HARWESTER	-----	M3	471,00
Piłka	02-16-1-07-354 -a -99	ZRYW HARW	zrywka po poz. harwesterowym	-----	M3	471,00
Piłka	02-16-1-07-375 -j -00	CWD-H	Całk. wyrób drewna HARWESTER	-----	M3	847,00
Piłka	02-16-1-07-375 -j -00	ZRYW HARW	zrywka po poz. harwesterowym	-----	M3	847,00
Piłka	02-16-1-07-376 -g -00	CWD-H	Całk. wyrób drewna HARWESTER	-----	M3	787,00
Piłka	02-16-1-07-376 -g -00	ZRYW HARW	zrywka po poz. harwesterowym	-----	M3	787,00
Piłka	02-16-1-07-380 -a -00	CWD-H	Całk. wyrób drewna HARWESTER	-----	M3	554,00
Piłka	02-16-1-07-380 -a -00	ZRYW HARW	zrywka po poz. harwesterowym	-----	M3	554,00
Piłka	02-16-1-07-412 -i -00	CWD-H	Całk. wyrób drewna HARWESTER	-----	M3	408,00
Piłka	02-16-1-07-412 -i -00	ZRYW HARW	zrywka po poz. harwesterowym	-----	M3	408,00
Piłka	02-16-1-07-413 -b -00	CWD-H	Całk. wyrób drewna HARWESTER	-----	M3	882,00
Piłka	02-16-1-07-413 -b -00	ZRYW HARW	zrywka po poz. harwesterowym	-----	M3	882,00
Piłka	02-16-1-07-415 -d -00	CWD-H	Całk. wyrób drewna HARWESTER	-----	M3	530,00
Piłka	02-16-1-07-415 -d -00	ZRYW HARW	zrywka po poz. harwesterowym	-----	M3	530,00
Piłka	02-16-1-07-416 -a -00	CWD-H	Całk. wyrób drewna HARWESTER	-----	M3	296,00
Piłka	02-16-1-07-416 -a -00	ZRYW HARW	zrywka po poz. harwesterowym	-----	M3	296,00
Strzebiń	02-16-1-08-360 -j -00	CWD-H	Całk. wyrób drewna HARWESTER	-----	M3	487,00
Strzebiń	02-16-1-08-360 -j -00	CWD-P	Całk. wyrób drewna PILARKA	-----	M3	33,00
Strzebiń	02-16-1-08-360 -j -00	ZRYW HARW	zrywka po poz. harwesterowym	-----	M3	487,00
Strzebiń	02-16-1-08-360 -j -00	ZRYW PIL	zrywka po poz. pilarką	-----	M3	33,00
Strzebiń	02-16-1-08-394 -f -00	CWD-H	Całk. wyrób drewna HARWESTER	-----	M3	658,00

IB

Strzebiń	02-16-1-08-394 -f -00	CWD-P	Całk. wyrób drewna PILARKA	-----	M3	52,00
Strzebiń	02-16-1-08-394 -f -00	ZRYW HARW	zrywka po poz. harwesterowym	-----	M3	658,00
Strzebiń	02-16-1-08-394 -f -00	ZRYW PIL	zrywka po poz. pilarką	-----	M3	52,00
Strzebiń	02-16-1-08-395 -c -00	CWD-H	Całk. wyrób drewna HARWESTER	-----	M3	139,00
Strzebiń	02-16-1-08-395 -c -00	CWD-P	Całk. wyrób drewna PILARKA	-----	M3	15,00
Strzebiń	02-16-1-08-395 -c -00	ZRYW HARW	zrywka po poz. harwesterowym	-----	M3	139,00
Strzebiń	02-16-1-08-395 -c -00	ZRYW PIL	zrywka po poz. pilarką	-----	M3	15,00
Strzebiń	02-16-1-08-395 -d -00	CWD-H	Całk. wyrób drewna HARWESTER	-----	M3	645,00
Strzebiń	02-16-1-08-395 -d -00	CWD-P	Całk. wyrób drewna PILARKA	-----	M3	49,00
Strzebiń	02-16-1-08-395 -d -00	ZRYW HARW	zrywka po poz. harwesterowym	-----	M3	645,00
Strzebiń	02-16-1-08-395 -d -00	ZRYW PIL	zrywka po poz. pilarką	-----	M3	49,00
Strzebiń	02-16-1-08-396 -a -00	CWD-P	Całk. wyrób drewna PILARKA	-----	M3	91,00
Strzebiń	02-16-1-08-396 -a -00	ZRYW PIL	zrywka po poz. pilarką	-----	M3	91,00
Strzebiń	02-16-1-08-499 -b -00	CWD-H	Całk. wyrób drewna HARWESTER	-----	M3	623,00
Strzebiń	02-16-1-08-499 -b -00	CWD-P	Całk. wyrób drewna PILARKA	-----	M3	21,00
Strzebiń	02-16-1-08-499 -b -00	ZRYW HARW	zrywka po poz. harwesterowym	-----	M3	623,00
Strzebiń	02-16-1-08-499 -b -00	ZRYW PIL	zrywka po poz. pilarką	-----	M3	21,00
Strzebiń	02-16-1-08-552 -f -00	CWD-H	Całk. wyrób drewna HARWESTER	-----	M3	359,00
Strzebiń	02-16-1-08-552 -f -00	CWD-P	Całk. wyrób drewna PILARKA	-----	M3	11,00
Strzebiń	02-16-1-08-552 -f -00	ZRYW HARW	zrywka po poz. harwesterowym	-----	M3	359,00
Strzebiń	02-16-1-08-552 -f -00	ZRYW PIL	zrywka po poz. pilarką	-----	M3	11,00
Strzebiń	02-16-1-08-599 -a -00	CWD-H	Całk. wyrób drewna HARWESTER	-----	M3	129,00
Strzebiń	02-16-1-08-599 -a -00	CWD-P	Całk. wyrób drewna PILARKA	-----	M3	15,00
Strzebiń	02-16-1-08-599 -a -00	ZRYW HARW	zrywka po poz. harwesterowym	-----	M3	129,00
Strzebiń	02-16-1-08-599 -a -00	ZRYW PIL	zrywka po poz. pilarką	-----	M3	15,00
Strzebiń	02-16-1-08-600 -j -00	CWD-H	Całk. wyrób drewna HARWESTER	-----	M3	252,00
Strzebiń	02-16-1-08-600 -j -00	CWD-P	Całk. wyrób drewna PILARKA	-----	M3	76,00
Strzebiń	02-16-1-08-600 -j -00	ZRYW HARW	zrywka po poz. harwesterowym	-----	M3	252,00
Strzebiń	02-16-1-08-600 -j -00	ZRYW PIL	zrywka po poz. pilarką	-----	M3	76,00
Strzebiń	02-16-1-08-643 -a -00	CWD-H	Całk. wyrób drewna HARWESTER	-----	M3	747,00
Strzebiń	02-16-1-08-643 -a -00	CWD-P	Całk. wyrób drewna PILARKA	-----	M3	10,00
Strzebiń	02-16-1-08-643 -a -00	ZRYW HARW	zrywka po poz. harwesterowym	-----	M3	747,00
Strzebiń	02-16-1-08-643 -a -00	ZRYW PIL	zrywka po poz. pilarką	-----	M3	10,00
Brusiek	02-16-1-09-512 -f -00	CWD-H	Całk. wyrób drewna HARWESTER	-----	M3	626,00
Brusiek	02-16-1-09-512 -f -00	CWD-P	Całk. wyrób drewna PILARKA	-----	M3	1,00
Brusiek	02-16-1-09-512 -f -00	ZRYW HARW	zrywka po poz. harwesterowym	-----	M3	626,00
Brusiek	02-16-1-09-512 -f -00	ZRYW PIL	zrywka po poz. pilarką	-----	M3	1,00
Brusiek	02-16-1-09-515 -h -00	CWD-H	Całk. wyrób drewna HARWESTER	-----	M3	970,00
Brusiek	02-16-1-09-515 -h -00	CWD-P	Całk. wyrób drewna PILARKA	-----	M3	47,00
Brusiek	02-16-1-09-515 -h -00	ZRYW HARW	zrywka po poz. harwesterowym	-----	M3	970,00
Brusiek	02-16-1-09-515 -h -00	ZRYW PIL	zrywka po poz. pilarką	-----	M3	47,00
Brusiek	02-16-1-09-517 -c -00	CWD-H	Całk. wyrób drewna HARWESTER	-----	M3	356,00
Brusiek	02-16-1-09-517 -c -00	CWD-P	Całk. wyrób drewna PILARKA	-----	M3	13,00
Brusiek	02-16-1-09-517 -c -00	ZRYW HARW	zrywka po poz. harwesterowym	-----	M3	356,00
Brusiek	02-16-1-09-517 -c -00	ZRYW PIL	zrywka po poz. pilarką	-----	M3	13,00
Brusiek	02-16-1-09-520 -a -00	CWD-P	Całk. wyrób drewna PILARKA	-----	M3	80,00
Brusiek	02-16-1-09-520 -a -00	ZRYW PIL	zrywka po poz. pilarką	-----	M3	80,00

Brusiek	02-16-1-09-569 -dx -00	CWD-H	Całk. wyrób drewna HARWESTER	-----	M3	731,00	
Brusiek	02-16-1-09-569 -dx -00	ZRYW HARW	zrywka po poz. harwesterowym	-----	M3	731,00	
Brusiek	02-16-1-09-609 -d -00	CWD-H	Całk. wyrób drewna HARWESTER	-----	M3	229,00	
Brusiek	02-16-1-09-609 -d -00	ZRYW HARW	zrywka po poz. harwesterowym	-----	M3	229,00	
Brusiek	02-16-1-09-609 -f -00	CWD-H	Całk. wyrób drewna HARWESTER	-----	M3	555,00	
Brusiek	02-16-1-09-609 -f -00	ZRYW HARW	zrywka po poz. harwesterowym	-----	M3	555,00	
Brusiek	02-16-1-09-611 -b -00	CWD-H	Całk. wyrób drewna HARWESTER	-----	M3	651,00	
Brusiek	02-16-1-09-611 -b -00	ZRYW HARW	zrywka po poz. harwesterowym	-----	M3	651,00	
Brusiek	02-16-1-09-648 -d -00	CWD-H	Całk. wyrób drewna HARWESTER	-----	M3	426,00	
Brusiek	02-16-1-09-648 -d -00	CWD-P	Całk. wyrób drewna PILARKA	-----	M3	3,00	
Brusiek	02-16-1-09-648 -d -00	ZRYW HARW	zrywka po poz. harwesterowym	-----	M3	426,00	
Brusiek	02-16-1-09-648 -d -00	ZRYW PIL	zrywka po poz. pilarką	-----	M3	3,00	
Brusiek	02-16-1-09-649 -d -00	CWD-H	Całk. wyrób drewna HARWESTER	-----	M3	637,00	
Brusiek	02-16-1-09-649 -d -00	ZRYW HARW	zrywka po poz. harwesterowym	-----	M3	637,00	
Brusiek	02-16-1-09-655 -d -00	CWD-H	Całk. wyrób drewna HARWESTER	-----	M3	157,00	
Brusiek	02-16-1-09-655 -d -00	ZRYW HARW	zrywka po poz. harwesterowym	-----	M3	157,00	
Kalety	02-16-1-11-681 -a -00	CWD-H	Całk. wyrób drewna HARWESTER	-----	M3	368,00	
Kalety	02-16-1-11-681 -a -00	CWD-P	Całk. wyrób drewna PILARKA	-----	M3	9,00	
Kalety	02-16-1-11-681 -a -00	ZRYW HARW	zrywka po poz. harwesterowym	-----	M3	368,00	
Kalety	02-16-1-11-681 -a -00	ZRYW PIL	zrywka po poz. pilarką	-----	M3	9,00	
Kalety	02-16-1-11-681 -j -00	CWD-H	Całk. wyrób drewna HARWESTER	-----	M3	291,00	
Kalety	02-16-1-11-681 -j -00	CWD-P	Całk. wyrób drewna PILARKA	-----	M3	34,00	
Kalety	02-16-1-11-681 -j -00	ZRYW HARW	zrywka po poz. harwesterowym	-----	M3	291,00	
Kalety	02-16-1-11-681 -j -00	ZRYW PIL	zrywka po poz. pilarką	-----	M3	34,00	
Kalety	02-16-1-11-688 -f -00	CWD-H	Całk. wyrób drewna HARWESTER	-----	M3	327,00	
Kalety	02-16-1-11-688 -f -00	CWD-P	Całk. wyrób drewna PILARKA	-----	M3	10,00	
Kalety	02-16-1-11-688 -f -00	ZRYW HARW	zrywka po poz. harwesterowym	-----	M3	327,00	
Kalety	02-16-1-11-688 -f -00	ZRYW PIL	zrywka po poz. pilarką	-----	M3	10,00	
Kalety	02-16-1-11-777 -b -00	CWD-H	Całk. wyrób drewna HARWESTER	-----	M3	795,00	
Kalety	02-16-1-11-777 -b -00	CWD-P	Całk. wyrób drewna PILARKA	-----	M3	45,00	
Kalety	02-16-1-11-777 -b -00	ZRYW HARW	zrywka po poz. harwesterowym	-----	M3	795,00	
Kalety	02-16-1-11-777 -b -00	ZRYW PIL	zrywka po poz. pilarką	-----	M3	45,00	
IIIA	Strzebiń	02-16-1-08-552 -j -00	CWD-H	Całk. wyrób drewna HARWESTER	-----	M3	221,00
	Strzebiń	02-16-1-08-552 -j -00	CWD-P	Całk. wyrób drewna PILARKA	-----	M3	64,00
	Strzebiń	02-16-1-08-552 -j -00	ZRYW HARW	zrywka po poz. harwesterowym	-----	M3	221,00
	Strzebiń	02-16-1-08-552 -j -00	ZRYW PIL	zrywka po poz. pilarką	-----	M3	64,00
	Strzebiń	02-16-1-08-600 -i -00	CWD-H	Całk. wyrób drewna HARWESTER	-----	M3	393,00
	Strzebiń	02-16-1-08-600 -i -00	CWD-P	Całk. wyrób drewna PILARKA	-----	M3	16,00
	Strzebiń	02-16-1-08-600 -i -00	ZRYW HARW	zrywka po poz. harwesterowym	-----	M3	393,00
	Strzebiń	02-16-1-08-600 -i -00	ZRYW PIL	zrywka po poz. pilarką	-----	M3	16,00
IIIA11	Koszęcin	02-16-1-06-316 -l -00	CWD-P	Całk. wyrób drewna PILARKA	-----	M3	174,00
	Koszęcin	02-16-1-06-316 -l -00	ZRYW PIL	zrywka po poz. pilarką	-----	M3	174,00
	Strzebiń	02-16-1-08-640 -k -00	CWD-H	Całk. wyrób drewna HARWESTER	-----	M3	457,00
	Strzebiń	02-16-1-08-640 -k -00	CWD-P	Całk. wyrób drewna PILARKA	-----	M3	30,00
	Strzebiń	02-16-1-08-640 -k -00	ZRYW HARW	zrywka po poz. harwesterowym	-----	M3	457,00

MRO	Strzebiń	02-16-1-08-640 -k -00	ZRYW PIL	zrywka po poz. pilarką	----	M3	30,00
	Brusiek	02-16-1-09-511 -j -00	CWD-H	Całk. wyrób drewna HARWESTER	----	M3	345,00
	Brusiek	02-16-1-09-511 -j -00	CWD-P	Całk. wyrób drewna PILARKA	----	M3	27,00
	Brusiek	02-16-1-09-511 -j -00	ZRYW HARW	zrywka po poz. harwesterowym	----	M3	345,00
	Brusiek	02-16-1-09-511 -j -00	ZRYW PIL	zrywka po poz. pilarką	----	M3	27,00
POZ-P	Koszęcin	02-16-1-06- - -	GODZ MH8	prace godz. wyk. ciągnikiem	----	H	40,00
	Koszęcin	02-16-1-06- - -	GODZ PILA	Prace godz. wyk. pilarką	----	H	40,00
	Koszęcin	02-16-1-06- - -	GODZ RH8	Prace godzinowe ręczne	----	H	160,00
	Piłka	02-16-1-07- - -	GODZ MH8	prace godz. wyk. ciągnikiem	----	H	40,00
	Piłka	02-16-1-07- - -	GODZ PILA	Prace godz. wyk. pilarką	----	H	40,00
	Piłka	02-16-1-07- - -	GODZ RH8	Prace godzinowe ręczne	----	H	126,00
	Strzebiń	02-16-1-08- - -	GODZ MH8	prace godz. wyk. ciągnikiem	----	H	40,00
	Strzebiń	02-16-1-08- - -	GODZ PILA	Prace godz. wyk. pilarką	----	H	40,00
	Strzebiń	02-16-1-08- - -	GODZ RH8	Prace godzinowe ręczne	----	H	126,00
	Brusiek	02-16-1-09- - -	GODZ MH8	prace godz. wyk. ciągnikiem	----	H	40,00
	Brusiek	02-16-1-09- - -	GODZ PILA	Prace godz. wyk. pilarką	----	H	40,00
	Brusiek	02-16-1-09- - -	GODZ RH8	Prace godzinowe ręczne	----	H	126,00
	Kalety	02-16-1-11- - -	GODZ MH8	prace godz. wyk. ciągnikiem	----	H	40,00
	Kalety	02-16-1-11- - -	GODZ PILA	Prace godz. wyk. pilarką	----	H	40,00
	Kalety	02-16-1-11- - -	GODZ RH8	Prace godzinowe ręczne	----	H	126,00
PR	Koszęcin	02-16-1-06- - -	CWD-P	Całk. wyrób drewna PILARKA	----	M3	93,00
	Koszęcin	02-16-1-06- - -	ZRYW PIL	zrywka po poz. pilarką	----	M3	93,00
	Piłka	02-16-1-07- - -	CWD-P	Całk. wyrób drewna PILARKA	----	M3	138,00
	Piłka	02-16-1-07- - -	ZRYW PIL	zrywka po poz. pilarką	----	M3	138,00
	Strzebiń	02-16-1-08- - -	CWD-P	Całk. wyrób drewna PILARKA	----	M3	76,00
	Strzebiń	02-16-1-08- - -	ZRYW PIL	zrywka po poz. pilarką	----	M3	76,00
	Brusiek	02-16-1-09- - -	CWD-P	Całk. wyrób drewna PILARKA	----	M3	221,00
	Brusiek	02-16-1-09- - -	ZRYW PIL	zrywka po poz. pilarką	----	M3	221,00
	Kalety	02-16-1-11- - -	CWD-P	Całk. wyrób drewna PILARKA	----	M3	96,00
	Kalety	02-16-1-11- - -	ZRYW PIL	zrywka po poz. pilarką	----	M3	96,00
PTP	Koszęcin	02-16-1-06- - -	CWD-P	Całk. wyrób drewna PILARKA	----	M3	410,00
	Koszęcin	02-16-1-06- - -	ZRYW PIL	zrywka po poz. pilarką	----	M3	410,00
	Piłka	02-16-1-07- - -	CWD-P	Całk. wyrób drewna PILARKA	----	M3	180,00
	Piłka	02-16-1-07- - -	ZRYW PIL	zrywka po poz. pilarką	----	M3	180,00
	Strzebiń	02-16-1-08- - -	CWD-P	Całk. wyrób drewna PILARKA	----	M3	102,00
	Strzebiń	02-16-1-08- - -	ZRYW PIL	zrywka po poz. pilarką	----	M3	102,00
	Brusiek	02-16-1-09- - -	CWD-P	Całk. wyrób drewna PILARKA	----	M3	245,00
	Brusiek	02-16-1-09- - -	ZRYW PIL	zrywka po poz. pilarką	----	M3	245,00
	Kalety	02-16-1-11- - -	CWD-P	Całk. wyrób drewna PILARKA	----	M3	370,00
	Kalety	02-16-1-11- - -	ZRYW PIL	zrywka po poz. pilarką	----	M3	370,00
PTW	Koszęcin	02-16-1-06- - -	CWD-P	Całk. wyrób drewna PILARKA	----	M3	55,00
	Koszęcin	02-16-1-06- - -	ZRYW PIL	zrywka po poz. pilarką	----	M3	55,00
	Piłka	02-16-1-07- - -	CWD-P	Całk. wyrób drewna PILARKA	----	M3	55,00
	Piłka	02-16-1-07- - -	ZRYW PIL	zrywka po poz. pilarką	----	M3	55,00
	Strzebiń	02-16-1-08- - -	CWD-P	Całk. wyrób drewna PILARKA	----	M3	89,00
	Strzebiń	02-16-1-08- - -	ZRYW PIL	zrywka po poz. pilarką	----	M3	89,00
	Brusiek	02-16-1-09- - -	CWD-P	Całk. wyrób drewna PILARKA	----	M3	285,00
	Brusiek	02-16-1-09- - -	ZRYW PIL	zrywka po poz. pilarką	----	M3	285,00
	Kalety	02-16-1-11- - -	CWD-P	Całk. wyrób drewna PILARKA	----	M3	70,00
	Kalety	02-16-1-11- - -	ZRYW PIL	zrywka po poz. pilarką	----	M3	70,00
	Koszęcin	02-16-1-06-469 -i -99	CWD-H	Całk. wyrób drewna HARWESTER	----	M3	449,00

TPN	Koszęcin	02-16-1-06-469 -i -99	CWD-P	Całk. wyrób drewna PILARKA	----	M3	45,00
	Koszęcin	02-16-1-06-469 -i -99	ZRYW HARW	zrywka po poz. harwesterowym	----	M3	449,00
	Koszęcin	02-16-1-06-469 -i -99	ZRYW PIL	zrywka po poz. pilarką	----	M3	45,00
	Koszęcin	02-16-1-06-292 -k -00	CWD-H	Całk. wyrób drewna HARWESTER	----	M3	646,00
	Koszęcin	02-16-1-06-292 -k -00	ZRYW HARW	zrywka po poz. harwesterowym	----	M3	646,00
	Koszęcin	02-16-1-06-368 -d -00	CWD-P	Całk. wyrób drewna PILARKA	----	M3	186,00
	Koszęcin	02-16-1-06-368 -d -00	ZRYW PIL	zrywka po poz. pilarką	----	M3	186,00
	Koszęcin	02-16-1-06-399 -i -00	CWD-H	Całk. wyrób drewna HARWESTER	----	M3	132,00
	Koszęcin	02-16-1-06-399 -i -00	CWD-P	Całk. wyrób drewna PILARKA	----	M3	5,00
	Koszęcin	02-16-1-06-399 -i -00	ZRYW HARW	zrywka po poz. harwesterowym	----	M3	132,00
	Koszęcin	02-16-1-06-399 -i -00	ZRYW PIL	zrywka po poz. pilarką	----	M3	5,00
	Koszęcin	02-16-1-06-401 -c -00	CWD-H	Całk. wyrób drewna HARWESTER	----	M3	100,00
	Koszęcin	02-16-1-06-401 -c -00	ZRYW HARW	zrywka po poz. harwesterowym	----	M3	100,00
	Koszęcin	02-16-1-06-405 -h -00	CWD-H	Całk. wyrób drewna HARWESTER	----	M3	199,00
	Koszęcin	02-16-1-06-405 -h -00	CWD-P	Całk. wyrób drewna PILARKA	----	M3	8,00
	Koszęcin	02-16-1-06-405 -h -00	ZRYW HARW	zrywka po poz. harwesterowym	----	M3	199,00
	Koszęcin	02-16-1-06-405 -h -00	ZRYW PIL	zrywka po poz. pilarką	----	M3	8,00
	Koszęcin	02-16-1-06-405 -j -00	CWD-H	Całk. wyrób drewna HARWESTER	----	M3	129,00
	Koszęcin	02-16-1-06-405 -j -00	ZRYW HARW	zrywka po poz. harwesterowym	----	M3	129,00
	Koszęcin	02-16-1-06-407 -d -00	CWD-H	Całk. wyrób drewna HARWESTER	----	M3	195,00
	Koszęcin	02-16-1-06-407 -d -00	CWD-P	Całk. wyrób drewna PILARKA	----	M3	4,00
	Koszęcin	02-16-1-06-407 -d -00	ZRYW HARW	zrywka po poz. harwesterowym	----	M3	195,00
	Koszęcin	02-16-1-06-407 -d -00	ZRYW PIL	zrywka po poz. pilarką	----	M3	4,00
	Koszęcin	02-16-1-06-444 -c -00	CWD-H	Całk. wyrób drewna HARWESTER	----	M3	172,00
	Koszęcin	02-16-1-06-444 -c -00	ZRYW HARW	zrywka po poz. harwesterowym	----	M3	172,00
	Koszęcin	02-16-1-06-444 -d -00	CWD-H	Całk. wyrób drewna HARWESTER	----	M3	186,00
	Koszęcin	02-16-1-06-444 -d -00	ZRYW HARW	zrywka po poz. harwesterowym	----	M3	186,00
	Koszęcin	02-16-1-06-445 -b -00	CWD-H	Całk. wyrób drewna HARWESTER	----	M3	633,00
	Koszęcin	02-16-1-06-445 -b -00	ZRYW HARW	zrywka po poz. harwesterowym	----	M3	633,00
	Koszęcin	02-16-1-06-445 -h -00	CWD-H	Całk. wyrób drewna HARWESTER	----	M3	63,00
	Koszęcin	02-16-1-06-445 -h -00	ZRYW HARW	zrywka po poz. harwesterowym	----	M3	63,00
	Koszęcin	02-16-1-06-474 -g -00	CWD-H	Całk. wyrób drewna HARWESTER	----	M3	160,00
	Koszęcin	02-16-1-06-474 -g -00	CWD-P	Całk. wyrób drewna PILARKA	----	M3	6,00
	Koszęcin	02-16-1-06-474 -g -00	ZRYW HARW	zrywka po poz. harwesterowym	----	M3	160,00
	Koszęcin	02-16-1-06-474 -g -00	ZRYW PIL	zrywka po poz. pilarką	----	M3	6,00
	Koszęcin	02-16-1-06-476 -j -00	CWD-H	Całk. wyrób drewna HARWESTER	----	M3	282,00
	Koszęcin	02-16-1-06-476 -j -00	ZRYW HARW	zrywka po poz. harwesterowym	----	M3	282,00
	Koszęcin	02-16-1-06-476 -k -00	CWD-H	Całk. wyrób drewna HARWESTER	----	M3	187,00
	Koszęcin	02-16-1-06-476 -k -00	ZRYW HARW	zrywka po poz. harwesterowym	----	M3	187,00
	Koszęcin	02-16-1-06-477 -j -00	CWD-P	Całk. wyrób drewna PILARKA	----	M3	75,00
	Koszęcin	02-16-1-06-477 -j -00	ZRYW PIL	zrywka po poz. pilarką	----	M3	75,00
	Koszęcin	02-16-1-06-478 -c -00	CWD-P	Całk. wyrób drewna PILARKA	----	M3	85,00
	Koszęcin	02-16-1-06-478 -c -00	ZRYW PIL	zrywka po poz. pilarką	----	M3	85,00
	Piłka	02-16-1-07-352 -h -00	CWD-H	Całk. wyrób drewna HARWESTER	----	M3	125,00
	Piłka	02-16-1-07-352 -h -00	ZRYW HARW	zrywka po poz. harwesterowym	----	M3	125,00

Piłka	02-16-1-07-353 -d -00	CWD-H	Całk. wyrób drewna HARWESTER	-----	M3	130,00
Piłka	02-16-1-07-353 -d -00	CWD-P	Całk. wyrób drewna PILARKA	-----	M3	2,00
Piłka	02-16-1-07-353 -d -00	ZRYW HARW	zrywka po poz. harwesterowym	-----	M3	130,00
Piłka	02-16-1-07-353 -d -00	ZRYW PIL	zrywka po poz. pilarką	-----	M3	2,00
Piłka	02-16-1-07-374 -i -00	CWD-P	Całk. wyrób drewna PILARKA	-----	M3	68,00
Piłka	02-16-1-07-374 -i -00	ZRYW PIL	zrywka po poz. pilarką	-----	M3	68,00
Piłka	02-16-1-07-380 -m -00	CWD-H	Całk. wyrób drewna HARWESTER	-----	M3	112,00
Piłka	02-16-1-07-380 -m -00	ZRYW HARW	zrywka po poz. harwesterowym	-----	M3	112,00
Piłka	02-16-1-07-380 -n -00	CWD-H	Całk. wyrób drewna HARWESTER	-----	M3	56,00
Piłka	02-16-1-07-380 -n -00	ZRYW HARW	zrywka po poz. harwesterowym	-----	M3	56,00
Piłka	02-16-1-07-382 -c -00	CWD-H	Całk. wyrób drewna HARWESTER	-----	M3	131,00
Piłka	02-16-1-07-382 -c -00	ZRYW HARW	zrywka po poz. harwesterowym	-----	M3	131,00
Piłka	02-16-1-07-382 -d -00	CWD-H	Całk. wyrób drewna HARWESTER	-----	M3	435,00
Piłka	02-16-1-07-382 -d -00	ZRYW HARW	zrywka po poz. harwesterowym	-----	M3	435,00
Piłka	02-16-1-07-382 -f -00	CWD-H	Całk. wyrób drewna HARWESTER	-----	M3	376,00
Piłka	02-16-1-07-382 -f -00	ZRYW HARW	zrywka po poz. harwesterowym	-----	M3	376,00
Piłka	02-16-1-07-414 -c -00	CWD-H	Całk. wyrób drewna HARWESTER	-----	M3	422,00
Piłka	02-16-1-07-414 -c -00	ZRYW HARW	zrywka po poz. harwesterowym	-----	M3	422,00
Piłka	02-16-1-07-418 -j -00	CWD-H	Całk. wyrób drewna HARWESTER	-----	M3	187,00
Piłka	02-16-1-07-418 -j -00	ZRYW HARW	zrywka po poz. harwesterowym	-----	M3	187,00
Piłka	02-16-1-07-421 -j -00	CWD-H	Całk. wyrób drewna HARWESTER	-----	M3	316,00
Piłka	02-16-1-07-421 -j -00	CWD-P	Całk. wyrób drewna PILARKA	-----	M3	26,00
Piłka	02-16-1-07-421 -j -00	ZRYW HARW	zrywka po poz. harwesterowym	-----	M3	316,00
Piłka	02-16-1-07-421 -j -00	ZRYW PIL	zrywka po poz. pilarką	-----	M3	26,00
Piłka	02-16-1-07-454 -d -00	CWD-H	Całk. wyrób drewna HARWESTER	-----	M3	132,00
Piłka	02-16-1-07-454 -d -00	CWD-P	Całk. wyrób drewna PILARKA	-----	M3	3,00
Piłka	02-16-1-07-454 -d -00	ZRYW HARW	zrywka po poz. harwesterowym	-----	M3	132,00
Piłka	02-16-1-07-454 -d -00	ZRYW PIL	zrywka po poz. pilarką	-----	M3	3,00
Strzebiń	02-16-1-08-360 -k -00	CWD-H	Całk. wyrób drewna HARWESTER	-----	M3	90,00
Strzebiń	02-16-1-08-360 -k -00	CWD-P	Całk. wyrób drewna PILARKA	-----	M3	37,00
Strzebiń	02-16-1-08-360 -k -00	ZRYW HARW	zrywka po poz. harwesterowym	-----	M3	90,00
Strzebiń	02-16-1-08-360 -k -00	ZRYW PIL	zrywka po poz. pilarką	-----	M3	37,00
Strzebiń	02-16-1-08-362 -n -00	CWD-H	Całk. wyrób drewna HARWESTER	-----	M3	214,00
Strzebiń	02-16-1-08-362 -n -00	CWD-P	Całk. wyrób drewna PILARKA	-----	M3	38,00
Strzebiń	02-16-1-08-362 -n -00	ZRYW HARW	zrywka po poz. harwesterowym	-----	M3	214,00
Strzebiń	02-16-1-08-362 -n -00	ZRYW PIL	zrywka po poz. pilarką	-----	M3	38,00
Strzebiń	02-16-1-08-391 -d -00	CWD-P	Całk. wyrób drewna PILARKA	-----	M3	41,00
Strzebiń	02-16-1-08-391 -d -00	ZRYW PIL	zrywka po poz. pilarką	-----	M3	41,00
Strzebiń	02-16-1-08-396 -k -00	CWD-P	Całk. wyrób drewna PILARKA	-----	M3	102,00
Strzebiń	02-16-1-08-396 -k -00	ZRYW PIL	zrywka po poz. pilarką	-----	M3	102,00
Strzebiń	02-16-1-08-427 -d -00	CWD-H	Całk. wyrób drewna HARWESTER	-----	M3	165,00
Strzebiń	02-16-1-08-427 -d -00	CWD-P	Całk. wyrób drewna PILARKA	-----	M3	10,00
Strzebiń	02-16-1-08-427 -d -00	ZRYW HARW	zrywka po poz. harwesterowym	-----	M3	165,00
Strzebiń	02-16-1-08-427 -d -00	ZRYW PIL	zrywka po poz. pilarką	-----	M3	10,00
Strzebiń	02-16-1-08-460 -k -00	CWD-P	Całk. wyrób drewna PILARKA	-----	M3	20,00
Strzebiń	02-16-1-08-460 -k -00	ZRYW PIL	zrywka po poz. pilarką	-----	M3	20,00

POZ

Strzebiń	02-16-1-08-460 -i -00	CWD-P	Całk. wyrób drewna PILARKA	-----	M3	22,00
Strzebiń	02-16-1-08-460 -i -00	ZRYW PIL	zrywka po poz. pilarką	-----	M3	22,00
Strzebiń	02-16-1-08-462 -i -00	CWD-P	Całk. wyrób drewna PILARKA	-----	M3	47,00
Strzebiń	02-16-1-08-462 -i -00	ZRYW PIL	zrywka po poz. pilarką	-----	M3	47,00
Strzebiń	02-16-1-08-466 -c -00	CWD-H	Całk. wyrób drewna HARWESTER	-----	M3	120,00
Strzebiń	02-16-1-08-466 -c -00	CWD-P	Całk. wyrób drewna PILARKA	-----	M3	1,00
Strzebiń	02-16-1-08-466 -c -00	ZRYW HARW	zrywka po poz. harwesterowym	-----	M3	120,00
Strzebiń	02-16-1-08-466 -c -00	ZRYW PIL	zrywka po poz. pilarką	-----	M3	1,00
Strzebiń	02-16-1-08-467 -f -00	CWD-H	Całk. wyrób drewna HARWESTER	-----	M3	93,00
Strzebiń	02-16-1-08-467 -f -00	CWD-P	Całk. wyrób drewna PILARKA	-----	M3	9,00
Strzebiń	02-16-1-08-467 -f -00	ZRYW HARW	zrywka po poz. harwesterowym	-----	M3	93,00
Strzebiń	02-16-1-08-467 -f -00	ZRYW PIL	zrywka po poz. pilarką	-----	M3	9,00
Strzebiń	02-16-1-08-467 -h -00	CWD-H	Całk. wyrób drewna HARWESTER	-----	M3	75,00
Strzebiń	02-16-1-08-467 -h -00	CWD-P	Całk. wyrób drewna PILARKA	-----	M3	2,00
Strzebiń	02-16-1-08-467 -h -00	ZRYW HARW	zrywka po poz. harwesterowym	-----	M3	75,00
Strzebiń	02-16-1-08-467 -h -00	ZRYW PIL	zrywka po poz. pilarką	-----	M3	2,00
Strzebiń	02-16-1-08-502 -n -00	CWD-H	Całk. wyrób drewna HARWESTER	-----	M3	103,00
Strzebiń	02-16-1-08-502 -n -00	ZRYW HARW	zrywka po poz. harwesterowym	-----	M3	103,00
Strzebiń	02-16-1-08-502 -x -00	CWD-H	Całk. wyrób drewna HARWESTER	-----	M3	41,00
Strzebiń	02-16-1-08-502 -x -00	CWD-P	Całk. wyrób drewna PILARKA	-----	M3	8,00
Strzebiń	02-16-1-08-502 -x -00	ZRYW HARW	zrywka po poz. harwesterowym	-----	M3	41,00
Strzebiń	02-16-1-08-502 -x -00	ZRYW PIL	zrywka po poz. pilarką	-----	M3	8,00
Strzebiń	02-16-1-08-554 -f -00	CWD-H	Całk. wyrób drewna HARWESTER	-----	M3	130,00
Strzebiń	02-16-1-08-554 -f -00	CWD-P	Całk. wyrób drewna PILARKA	-----	M3	22,00
Strzebiń	02-16-1-08-554 -f -00	ZRYW HARW	zrywka po poz. harwesterowym	-----	M3	130,00
Strzebiń	02-16-1-08-554 -f -00	ZRYW PIL	zrywka po poz. pilarką	-----	M3	22,00
Strzebiń	02-16-1-08-597 -f -00	CWD-P	Całk. wyrób drewna PILARKA	-----	M3	155,00
Strzebiń	02-16-1-08-597 -f -00	ZRYW PIL	zrywka po poz. pilarką	-----	M3	155,00
Strzebiń	02-16-1-08-602 -h -00	CWD-P	Całk. wyrób drewna PILARKA	-----	M3	45,00
Strzebiń	02-16-1-08-602 -h -00	ZRYW PIL	zrywka po poz. pilarką	-----	M3	45,00
Strzebiń	02-16-1-08-603 -d -00	CWD-H	Całk. wyrób drewna HARWESTER	-----	M3	231,00
Strzebiń	02-16-1-08-603 -d -00	CWD-P	Całk. wyrób drewna PILARKA	-----	M3	1,00
Strzebiń	02-16-1-08-603 -d -00	ZRYW HARW	zrywka po poz. harwesterowym	-----	M3	231,00
Strzebiń	02-16-1-08-603 -d -00	ZRYW PIL	zrywka po poz. pilarką	-----	M3	1,00
Strzebiń	02-16-1-08-640 -f -00	CWD-P	Całk. wyrób drewna PILARKA	-----	M3	176,00
Strzebiń	02-16-1-08-640 -f -00	ZRYW PIL	zrywka po poz. pilarką	-----	M3	176,00
Strzebiń	02-16-1-08-645 -a -00	CWD-H	Całk. wyrób drewna HARWESTER	-----	M3	32,00
Strzebiń	02-16-1-08-645 -a -00	CWD-P	Całk. wyrób drewna PILARKA	-----	M3	10,00
Strzebiń	02-16-1-08-645 -a -00	ZRYW HARW	zrywka po poz. harwesterowym	-----	M3	32,00
Strzebiń	02-16-1-08-645 -a -00	ZRYW PIL	zrywka po poz. pilarką	-----	M3	10,00
Strzebiń	02-16-1-08-645 -c -00	CWD-H	Całk. wyrób drewna HARWESTER	-----	M3	66,00
Strzebiń	02-16-1-08-645 -c -00	CWD-P	Całk. wyrób drewna PILARKA	-----	M3	1,00
Strzebiń	02-16-1-08-645 -c -00	ZRYW HARW	zrywka po poz. harwesterowym	-----	M3	66,00
Strzebiń	02-16-1-08-645 -c -00	ZRYW PIL	zrywka po poz. pilarką	-----	M3	1,00
Strzebiń	02-16-1-08-645 -d -00	CWD-H	Całk. wyrób drewna HARWESTER	-----	M3	272,00
Strzebiń	02-16-1-08-645 -d -00	CWD-P	Całk. wyrób drewna PILARKA	-----	M3	2,00
Strzebiń	02-16-1-08-645 -d -00	ZRYW HARW	zrywka po poz. harwesterowym	-----	M3	272,00

TPP

Strzebiń	02-16-1-08-645 -d -00	ZRYW PIL	zrywka po poz. pilarką	-----	M3	2,00
Brusiek	02-16-1-09-508 -a -00	CWD-P	Całk. wyrób drewna PILARKA	-----	M3	403,00
Brusiek	02-16-1-09-508 -a -00	ZRYW PIL	zrywka po poz. pilarką	-----	M3	403,00
Brusiek	02-16-1-09-508 -b -00	CWD-H	Całk. wyrób drewna HARWESTER	-----	M3	35,00
Brusiek	02-16-1-09-508 -b -00	ZRYW HARW	zrywka po poz. harwesterowym	-----	M3	35,00
Brusiek	02-16-1-09-560 -c -00	CWD-H	Całk. wyrób drewna HARWESTER	-----	M3	375,00
Brusiek	02-16-1-09-560 -c -00	CWD-P	Całk. wyrób drewna PILARKA	-----	M3	55,00
Brusiek	02-16-1-09-560 -c -00	ZRYW HARW	zrywka po poz. harwesterowym	-----	M3	375,00
Brusiek	02-16-1-09-560 -c -00	ZRYW PIL	zrywka po poz. pilarką	-----	M3	55,00
Brusiek	02-16-1-09-560 -f -00	CWD-H	Całk. wyrób drewna HARWESTER	-----	M3	70,00
Brusiek	02-16-1-09-560 -f -00	CWD-P	Całk. wyrób drewna PILARKA	-----	M3	14,00
Brusiek	02-16-1-09-560 -f -00	ZRYW HARW	zrywka po poz. harwesterowym	-----	M3	70,00
Brusiek	02-16-1-09-560 -f -00	ZRYW PIL	zrywka po poz. pilarką	-----	M3	14,00
Brusiek	02-16-1-09-562 -g -00	CWD-H	Całk. wyrób drewna HARWESTER	-----	M3	190,00
Brusiek	02-16-1-09-562 -g -00	ZRYW HARW	zrywka po poz. harwesterowym	-----	M3	190,00
Brusiek	02-16-1-09-562 -i -00	CWD-H	Całk. wyrób drewna HARWESTER	-----	M3	20,00
Brusiek	02-16-1-09-562 -i -00	CWD-P	Całk. wyrób drewna PILARKA	-----	M3	7,00
Brusiek	02-16-1-09-562 -i -00	ZRYW HARW	zrywka po poz. harwesterowym	-----	M3	20,00
Brusiek	02-16-1-09-562 -i -00	ZRYW PIL	zrywka po poz. pilarką	-----	M3	7,00
Brusiek	02-16-1-09-563 -h -00	CWD-H	Całk. wyrób drewna HARWESTER	-----	M3	248,00
Brusiek	02-16-1-09-563 -h -00	CWD-P	Całk. wyrób drewna PILARKA	-----	M3	52,00
Brusiek	02-16-1-09-563 -h -00	ZRYW HARW	zrywka po poz. harwesterowym	-----	M3	248,00
Brusiek	02-16-1-09-563 -h -00	ZRYW PIL	zrywka po poz. pilarką	-----	M3	52,00
Brusiek	02-16-1-09-566 -b -00	CWD-H	Całk. wyrób drewna HARWESTER	-----	M3	170,00
Brusiek	02-16-1-09-566 -b -00	ZRYW HARW	zrywka po poz. harwesterowym	-----	M3	170,00
Brusiek	02-16-1-09-566 -d -00	CWD-H	Całk. wyrób drewna HARWESTER	-----	M3	230,00
Brusiek	02-16-1-09-566 -d -00	ZRYW HARW	zrywka po poz. harwesterowym	-----	M3	230,00
Brusiek	02-16-1-09-567 -g -00	CWD-P	Całk. wyrób drewna PILARKA	-----	M3	96,00
Brusiek	02-16-1-09-567 -g -00	ZRYW PIL	zrywka po poz. pilarką	-----	M3	96,00
Brusiek	02-16-1-09-568 -p -00	CWD-P	Całk. wyrób drewna PILARKA	-----	M3	105,00
Brusiek	02-16-1-09-568 -p -00	ZRYW PIL	zrywka po poz. pilarką	-----	M3	105,00
Brusiek	02-16-1-09-605 -d -00	CWD-H	Całk. wyrób drewna HARWESTER	-----	M3	243,00
Brusiek	02-16-1-09-605 -d -00	ZRYW HARW	zrywka po poz. harwesterowym	-----	M3	243,00
Brusiek	02-16-1-09-606 -d -00	CWD-P	Całk. wyrób drewna PILARKA	-----	M3	28,00
Brusiek	02-16-1-09-606 -d -00	ZRYW PIL	zrywka po poz. pilarką	-----	M3	28,00
Brusiek	02-16-1-09-607 -b -00	CWD-H	Całk. wyrób drewna HARWESTER	-----	M3	175,00
Brusiek	02-16-1-09-607 -b -00	CWD-P	Całk. wyrób drewna PILARKA	-----	M3	25,00
Brusiek	02-16-1-09-607 -b -00	ZRYW HARW	zrywka po poz. harwesterowym	-----	M3	175,00
Brusiek	02-16-1-09-607 -b -00	ZRYW PIL	zrywka po poz. pilarką	-----	M3	25,00
Brusiek	02-16-1-09-607 -c -00	CWD-H	Całk. wyrób drewna HARWESTER	-----	M3	230,00
Brusiek	02-16-1-09-607 -c -00	CWD-P	Całk. wyrób drewna PILARKA	-----	M3	10,00
Brusiek	02-16-1-09-607 -c -00	ZRYW HARW	zrywka po poz. harwesterowym	-----	M3	230,00
Brusiek	02-16-1-09-607 -c -00	ZRYW PIL	zrywka po poz. pilarką	-----	M3	10,00
Brusiek	02-16-1-09-607 -g -00	CWD-H	Całk. wyrób drewna HARWESTER	-----	M3	110,00
Brusiek	02-16-1-09-607 -g -00	ZRYW HARW	zrywka po poz. harwesterowym	-----	M3	110,00
Kalety	02-16-1-11-684 -a -00	CWD-H	Całk. wyrób drewna HARWESTER	-----	M3	106,00

Kalety	02-16-1-11-684 -a -00	CWD-P	Całk. wyrób drewna PILARKA	-----	M3	3,00
Kalety	02-16-1-11-684 -a -00	ZRYW HARW	zrywka po poz. harwesterowym	-----	M3	106,00
Kalety	02-16-1-11-684 -a -00	ZRYW PIL	zrywka po poz. pilarką	-----	M3	3,00
Kalety	02-16-1-11-684 -c -00	CWD-H	Całk. wyrób drewna HARWESTER	-----	M3	70,00
Kalety	02-16-1-11-684 -c -00	CWD-P	Całk. wyrób drewna PILARKA	-----	M3	5,00
Kalety	02-16-1-11-684 -c -00	ZRYW HARW	zrywka po poz. harwesterowym	-----	M3	70,00
Kalety	02-16-1-11-684 -c -00	ZRYW PIL	zrywka po poz. pilarką	-----	M3	5,00
Kalety	02-16-1-11-684 -f -00	CWD-H	Całk. wyrób drewna HARWESTER	-----	M3	200,00
Kalety	02-16-1-11-684 -f -00	CWD-P	Całk. wyrób drewna PILARKA	-----	M3	2,00
Kalety	02-16-1-11-684 -f -00	ZRYW HARW	zrywka po poz. harwesterowym	-----	M3	200,00
Kalety	02-16-1-11-684 -f -00	ZRYW PIL	zrywka po poz. pilarką	-----	M3	2,00
Kalety	02-16-1-11-685 -k -00	CWD-P	Całk. wyrób drewna PILARKA	-----	M3	90,00
Kalety	02-16-1-11-685 -k -00	ZRYW PIL	zrywka po poz. pilarką	-----	M3	90,00
Kalety	02-16-1-11-691 -a -00	CWD-H	Całk. wyrób drewna HARWESTER	-----	M3	96,00
Kalety	02-16-1-11-691 -a -00	CWD-P	Całk. wyrób drewna PILARKA	-----	M3	6,00
Kalety	02-16-1-11-691 -a -00	ZRYW HARW	zrywka po poz. harwesterowym	-----	M3	96,00
Kalety	02-16-1-11-691 -a -00	ZRYW PIL	zrywka po poz. pilarką	-----	M3	6,00
Kalety	02-16-1-11-691 -b -00	CWD-H	Całk. wyrób drewna HARWESTER	-----	M3	265,00
Kalety	02-16-1-11-691 -b -00	CWD-P	Całk. wyrób drewna PILARKA	-----	M3	43,00
Kalety	02-16-1-11-691 -b -00	ZRYW HARW	zrywka po poz. harwesterowym	-----	M3	265,00
Kalety	02-16-1-11-691 -b -00	ZRYW PIL	zrywka po poz. pilarką	-----	M3	43,00
Kalety	02-16-1-11-718 -a -00	CWD-H	Całk. wyrób drewna HARWESTER	-----	M3	173,00
Kalety	02-16-1-11-718 -a -00	CWD-P	Całk. wyrób drewna PILARKA	-----	M3	11,00
Kalety	02-16-1-11-718 -a -00	ZRYW HARW	zrywka po poz. harwesterowym	-----	M3	173,00
Kalety	02-16-1-11-718 -a -00	ZRYW PIL	zrywka po poz. pilarką	-----	M3	11,00
Kalety	02-16-1-11-718 -d -00	CWD-H	Całk. wyrób drewna HARWESTER	-----	M3	69,00
Kalety	02-16-1-11-718 -d -00	CWD-P	Całk. wyrób drewna PILARKA	-----	M3	8,00
Kalety	02-16-1-11-718 -d -00	ZRYW HARW	zrywka po poz. harwesterowym	-----	M3	69,00
Kalety	02-16-1-11-718 -d -00	ZRYW PIL	zrywka po poz. pilarką	-----	M3	8,00
Kalety	02-16-1-11-720 -d -00	CWD-H	Całk. wyrób drewna HARWESTER	-----	M3	271,00
Kalety	02-16-1-11-720 -d -00	CWD-P	Całk. wyrób drewna PILARKA	-----	M3	1,00
Kalety	02-16-1-11-720 -d -00	ZRYW HARW	zrywka po poz. harwesterowym	-----	M3	271,00
Kalety	02-16-1-11-720 -d -00	ZRYW PIL	zrywka po poz. pilarką	-----	M3	1,00
Kalety	02-16-1-11-720 -j -00	CWD-H	Całk. wyrób drewna HARWESTER	-----	M3	176,00
Kalety	02-16-1-11-720 -j -00	ZRYW HARW	zrywka po poz. harwesterowym	-----	M3	176,00
Kalety	02-16-1-11-721 -a -00	CWD-H	Całk. wyrób drewna HARWESTER	-----	M3	193,00
Kalety	02-16-1-11-721 -a -00	CWD-P	Całk. wyrób drewna PILARKA	-----	M3	1,00
Kalety	02-16-1-11-721 -a -00	ZRYW HARW	zrywka po poz. harwesterowym	-----	M3	193,00
Kalety	02-16-1-11-721 -a -00	ZRYW PIL	zrywka po poz. pilarką	-----	M3	1,00
Kalety	02-16-1-11-723 -a -00	CWD-H	Całk. wyrób drewna HARWESTER	-----	M3	430,00
Kalety	02-16-1-11-723 -a -00	CWD-P	Całk. wyrób drewna PILARKA	-----	M3	50,00
Kalety	02-16-1-11-723 -a -00	ZRYW HARW	zrywka po poz. harwesterowym	-----	M3	430,00
Kalety	02-16-1-11-723 -a -00	ZRYW PIL	zrywka po poz. pilarką	-----	M3	50,00
Kalety	02-16-1-11-723 -b -00	CWD-H	Całk. wyrób drewna HARWESTER	-----	M3	177,00
Kalety	02-16-1-11-723 -b -00	CWD-P	Całk. wyrób drewna PILARKA	-----	M3	6,00
Kalety	02-16-1-11-723 -b -00	ZRYW HARW	zrywka po poz. harwesterowym	-----	M3	177,00
Kalety	02-16-1-11-723 -b -00	ZRYW PIL	zrywka po poz. pilarką	-----	M3	6,00

Kalety	02-16-1-11-723 -d -00	CWD-H	Całk. wyrób drewna HARWESTER	-----	M3	94,00
Kalety	02-16-1-11-723 -d -00	CWD-P	Całk. wyrób drewna PILARKA	-----	M3	2,00
Kalety	02-16-1-11-723 -d -00	ZRYW HARW	zrywka po poz. harwesterowym	-----	M3	94,00
Kalety	02-16-1-11-723 -d -00	ZRYW PIL	zrywka po poz. pilarką	-----	M3	2,00
Kalety	02-16-1-11-725 -i -00	CWD-H	Całk. wyrób drewna HARWESTER	-----	M3	82,00
Kalety	02-16-1-11-725 -i -00	CWD-P	Całk. wyrób drewna PILARKA	-----	M3	34,00
Kalety	02-16-1-11-725 -i -00	ZRYW HARW	zrywka po poz. harwesterowym	-----	M3	82,00
Kalety	02-16-1-11-725 -i -00	ZRYW PIL	zrywka po poz. pilarką	-----	M3	34,00
Kalety	02-16-1-11-726 -h -00	CWD-H	Całk. wyrób drewna HARWESTER	-----	M3	165,00
Kalety	02-16-1-11-726 -h -00	CWD-P	Całk. wyrób drewna PILARKA	-----	M3	50,00
Kalety	02-16-1-11-726 -h -00	ZRYW HARW	zrywka po poz. harwesterowym	-----	M3	165,00
Kalety	02-16-1-11-726 -h -00	ZRYW PIL	zrywka po poz. pilarką	-----	M3	50,00
Kalety	02-16-1-11-749 -b -00	CWD-H	Całk. wyrób drewna HARWESTER	-----	M3	152,00
Kalety	02-16-1-11-749 -b -00	CWD-P	Całk. wyrób drewna PILARKA	-----	M3	4,00
Kalety	02-16-1-11-749 -b -00	ZRYW HARW	zrywka po poz. harwesterowym	-----	M3	152,00
Kalety	02-16-1-11-749 -b -00	ZRYW PIL	zrywka po poz. pilarką	-----	M3	4,00
Kalety	02-16-1-11-754 -d -00	CWD-P	Całk. wyrób drewna PILARKA	-----	M3	60,00
Kalety	02-16-1-11-754 -d -00	ZRYW PIL	zrywka po poz. pilarką	-----	M3	60,00
Kalety	02-16-1-11-754 -f -00	CWD-P	Całk. wyrób drewna PILARKA	-----	M3	50,00
Kalety	02-16-1-11-754 -f -00	ZRYW PIL	zrywka po poz. pilarką	-----	M3	50,00
Kalety	02-16-1-11-774 -b -00	CWD-P	Całk. wyrób drewna PILARKA	-----	M3	66,00
Kalety	02-16-1-11-774 -b -00	ZRYW PIL	zrywka po poz. pilarką	-----	M3	66,00
Koszęcin	02-16-1-06-368 -a -00	CWD-P	Całk. wyrób drewna PILARKA	-----	M3	90,00
Koszęcin	02-16-1-06-368 -a -00	ZRYW PIL	zrywka po poz. pilarką	-----	M3	90,00
Koszęcin	02-16-1-06-369 -c -00	CWD-H	Całk. wyrób drewna HARWESTER	-----	M3	162,00
Koszęcin	02-16-1-06-369 -c -00	CWD-P	Całk. wyrób drewna PILARKA	-----	M3	5,00
Koszęcin	02-16-1-06-369 -c -00	ZRYW HARW	zrywka po poz. harwesterowym	-----	M3	162,00
Koszęcin	02-16-1-06-369 -c -00	ZRYW PIL	zrywka po poz. pilarką	-----	M3	5,00
Koszęcin	02-16-1-06-400 -d -00	CWD-H	Całk. wyrób drewna HARWESTER	-----	M3	70,00
Koszęcin	02-16-1-06-400 -d -00	CWD-P	Całk. wyrób drewna PILARKA	-----	M3	4,00
Koszęcin	02-16-1-06-400 -d -00	ZRYW HARW	zrywka po poz. harwesterowym	-----	M3	70,00
Koszęcin	02-16-1-06-400 -d -00	ZRYW PIL	zrywka po poz. pilarką	-----	M3	4,00
Koszęcin	02-16-1-06-400 -f -00	CWD-P	Całk. wyrób drewna PILARKA	-----	M3	62,00
Koszęcin	02-16-1-06-400 -f -00	ZRYW PIL	zrywka po poz. pilarką	-----	M3	62,00
Koszęcin	02-16-1-06-400 -g -00	CWD-H	Całk. wyrób drewna HARWESTER	-----	M3	53,00
Koszęcin	02-16-1-06-400 -g -00	CWD-P	Całk. wyrób drewna PILARKA	-----	M3	6,00
Koszęcin	02-16-1-06-400 -g -00	ZRYW HARW	zrywka po poz. harwesterowym	-----	M3	53,00
Koszęcin	02-16-1-06-400 -g -00	ZRYW PIL	zrywka po poz. pilarką	-----	M3	6,00
Koszęcin	02-16-1-06-401 -h -00	CWD-H	Całk. wyrób drewna HARWESTER	-----	M3	70,00
Koszęcin	02-16-1-06-401 -h -00	ZRYW HARW	zrywka po poz. harwesterowym	-----	M3	70,00
Koszęcin	02-16-1-06-408 -f -00	CWD-H	Całk. wyrób drewna HARWESTER	-----	M3	223,00
Koszęcin	02-16-1-06-408 -f -00	ZRYW HARW	zrywka po poz. harwesterowym	-----	M3	223,00
Koszęcin	02-16-1-06-436 -a -00	CWD-P	Całk. wyrób drewna PILARKA	-----	M3	13,00
Koszęcin	02-16-1-06-436 -a -00	ZRYW PIL	zrywka po poz. pilarką	-----	M3	13,00
Koszęcin	02-16-1-06-436 -i -00	CWD-P	Całk. wyrób drewna PILARKA	-----	M3	109,00
Koszęcin	02-16-1-06-436 -i -00	ZRYW PIL	zrywka po poz. pilarką	-----	M3	109,00
Koszęcin	02-16-1-06-438 -k -00	CWD-H	Całk. wyrób drewna HARWESTER	-----	M3	140,00

Koszęcin	02-16-1-06-438 -k -00	CWD-P	Całk. wyrób drewna PILARKA	-----	M3	10,00
Koszęcin	02-16-1-06-438 -k -00	ZRYW HARW	zrywka po poz. harwesterowym	-----	M3	140,00
Koszęcin	02-16-1-06-438 -k -00	ZRYW PIL	zrywka po poz. pilarką	-----	M3	10,00
Koszęcin	02-16-1-06-444 -b -00	CWD-H	Całk. wyrób drewna HARWESTER	-----	M3	141,00
Koszęcin	02-16-1-06-444 -b -00	CWD-P	Całk. wyrób drewna PILARKA	-----	M3	5,00
Koszęcin	02-16-1-06-444 -b -00	ZRYW HARW	zrywka po poz. harwesterowym	-----	M3	141,00
Koszęcin	02-16-1-06-444 -b -00	ZRYW PIL	zrywka po poz. pilarką	-----	M3	5,00
Koszęcin	02-16-1-06-471 -a -00	CWD-H	Całk. wyrób drewna HARWESTER	-----	M3	311,00
Koszęcin	02-16-1-06-471 -a -00	CWD-P	Całk. wyrób drewna PILARKA	-----	M3	33,00
Koszęcin	02-16-1-06-471 -a -00	ZRYW HARW	zrywka po poz. harwesterowym	-----	M3	311,00
Koszęcin	02-16-1-06-471 -a -00	ZRYW PIL	zrywka po poz. pilarką	-----	M3	33,00
Koszęcin	02-16-1-06-476 -o -00	CWD-H	Całk. wyrób drewna HARWESTER	-----	M3	28,00
Koszęcin	02-16-1-06-476 -o -00	CWD-P	Całk. wyrób drewna PILARKA	-----	M3	6,00
Koszęcin	02-16-1-06-476 -o -00	ZRYW HARW	zrywka po poz. harwesterowym	-----	M3	28,00
Koszęcin	02-16-1-06-476 -o -00	ZRYW PIL	zrywka po poz. pilarką	-----	M3	6,00
Piłka	02-16-1-07-321 -d -00	CWD-H	Całk. wyrób drewna HARWESTER	-----	M3	140,00
Piłka	02-16-1-07-321 -d -00	ZRYW HARW	zrywka po poz. harwesterowym	-----	M3	140,00
Piłka	02-16-1-07-321 -f -00	CWD-H	Całk. wyrób drewna HARWESTER	-----	M3	80,00
Piłka	02-16-1-07-321 -f -00	ZRYW HARW	zrywka po poz. harwesterowym	-----	M3	80,00
Piłka	02-16-1-07-321 -j -00	CWD-H	Całk. wyrób drewna HARWESTER	-----	M3	83,00
Piłka	02-16-1-07-321 -j -00	CWD-P	Całk. wyrób drewna PILARKA	-----	M3	2,00
Piłka	02-16-1-07-321 -j -00	ZRYW HARW	zrywka po poz. harwesterowym	-----	M3	83,00
Piłka	02-16-1-07-321 -j -00	ZRYW PIL	zrywka po poz. pilarką	-----	M3	2,00
Piłka	02-16-1-07-323 -d -00	CWD-H	Całk. wyrób drewna HARWESTER	-----	M3	424,00
Piłka	02-16-1-07-323 -d -00	CWD-P	Całk. wyrób drewna PILARKA	-----	M3	9,00
Piłka	02-16-1-07-323 -d -00	ZRYW HARW	zrywka po poz. harwesterowym	-----	M3	424,00
Piłka	02-16-1-07-323 -d -00	ZRYW PIL	zrywka po poz. pilarką	-----	M3	9,00
Piłka	02-16-1-07-347 -c -00	CWD-H	Całk. wyrób drewna HARWESTER	-----	M3	522,00
Piłka	02-16-1-07-347 -c -00	ZRYW HARW	zrywka po poz. harwesterowym	-----	M3	522,00
Piłka	02-16-1-07-348 -a -00	CWD-P	Całk. wyrób drewna PILARKA	-----	M3	74,00
Piłka	02-16-1-07-348 -a -00	ZRYW PIL	zrywka po poz. pilarką	-----	M3	74,00
Piłka	02-16-1-07-355 -i -00	CWD-H	Całk. wyrób drewna HARWESTER	-----	M3	116,00
Piłka	02-16-1-07-355 -i -00	ZRYW HARW	zrywka po poz. harwesterowym	-----	M3	116,00
Piłka	02-16-1-07-380 -f -00	CWD-H	Całk. wyrób drewna HARWESTER	-----	M3	100,00
Piłka	02-16-1-07-380 -f -00	ZRYW HARW	zrywka po poz. harwesterowym	-----	M3	100,00
Strzebiń	02-16-1-08-391 -c -00	CWD-P	Całk. wyrób drewna PILARKA	-----	M3	92,00
Strzebiń	02-16-1-08-391 -c -00	ZRYW PIL	zrywka po poz. pilarką	-----	M3	92,00
Strzebiń	02-16-1-08-391 -i -00	CWD-P	Całk. wyrób drewna PILARKA	-----	M3	73,00
Strzebiń	02-16-1-08-391 -i -00	ZRYW PIL	zrywka po poz. pilarką	-----	M3	73,00
Strzebiń	02-16-1-08-396 -j -00	CWD-P	Całk. wyrób drewna PILARKA	-----	M3	124,00
Strzebiń	02-16-1-08-396 -j -00	ZRYW PIL	zrywka po poz. pilarką	-----	M3	124,00
Strzebiń	02-16-1-08-427 -f -00	CWD-P	Całk. wyrób drewna PILARKA	-----	M3	53,00
Strzebiń	02-16-1-08-427 -f -00	ZRYW PIL	zrywka po poz. pilarką	-----	M3	53,00
Strzebiń	02-16-1-08-467 -g -00	CWD-H	Całk. wyrób drewna HARWESTER	-----	M3	47,00
Strzebiń	02-16-1-08-467 -g -00	CWD-P	Całk. wyrób drewna PILARKA	-----	M3	12,00
Strzebiń	02-16-1-08-467 -g -00	ZRYW HARW	zrywka po poz. harwesterowym	-----	M3	47,00
Strzebiń	02-16-1-08-467 -g -00	ZRYW PIL	zrywka po poz. pilarką	-----	M3	12,00

TWP

Strzebiń	02-16-1-08-506 -c -00	CWD-P	Całk. wyrób drewna PILARKA	-----	M3	60,00
Strzebiń	02-16-1-08-506 -c -00	ZRYW PIL	zrywka po poz. pilarką	-----	M3	60,00
Strzebiń	02-16-1-08-552 -i -00	CWD-P	Całk. wyrób drewna PILARKA	-----	M3	23,00
Strzebiń	02-16-1-08-552 -i -00	ZRYW PIL	zrywka po poz. pilarką	-----	M3	23,00
Strzebiń	02-16-1-08-597 -g -00	CWD-P	Całk. wyrób drewna PILARKA	-----	M3	69,00
Strzebiń	02-16-1-08-597 -g -00	ZRYW PIL	zrywka po poz. pilarką	-----	M3	69,00
Strzebiń	02-16-1-08-604 -a -00	CWD-P	Całk. wyrób drewna PILARKA	-----	M3	75,00
Strzebiń	02-16-1-08-604 -a -00	ZRYW PIL	zrywka po poz. pilarką	-----	M3	75,00
Strzebiń	02-16-1-08-645 -f -00	CWD-H	Całk. wyrób drewna HARWESTER	-----	M3	367,00
Strzebiń	02-16-1-08-645 -f -00	CWD-P	Całk. wyrób drewna PILARKA	-----	M3	1,00
Strzebiń	02-16-1-08-645 -f -00	ZRYW HARW	zrywka po poz. harwesterowym	-----	M3	367,00
Strzebiń	02-16-1-08-645 -f -00	ZRYW PIL	zrywka po poz. pilarką	-----	M3	1,00
Brusiek	02-16-1-09-508 -f -00	CWD-H	Całk. wyrób drewna HARWESTER	-----	M3	235,00
Brusiek	02-16-1-09-508 -f -00	CWD-P	Całk. wyrób drewna PILARKA	-----	M3	5,00
Brusiek	02-16-1-09-508 -f -00	ZRYW HARW	zrywka po poz. harwesterowym	-----	M3	235,00
Brusiek	02-16-1-09-508 -f -00	ZRYW PIL	zrywka po poz. pilarką	-----	M3	5,00
Brusiek	02-16-1-09-510 -h -00	CWD-P	Całk. wyrób drewna PILARKA	-----	M3	87,00
Brusiek	02-16-1-09-510 -h -00	ZRYW PIL	zrywka po poz. pilarką	-----	M3	87,00
Brusiek	02-16-1-09-513 -d -00	CWD-P	Całk. wyrób drewna PILARKA	-----	M3	52,00
Brusiek	02-16-1-09-513 -d -00	ZRYW PIL	zrywka po poz. pilarką	-----	M3	52,00
Brusiek	02-16-1-09-561 -a -00	CWD-H	Całk. wyrób drewna HARWESTER	-----	M3	227,00
Brusiek	02-16-1-09-561 -a -00	CWD-P	Całk. wyrób drewna PILARKA	-----	M3	21,00
Brusiek	02-16-1-09-561 -a -00	ZRYW HARW	zrywka po poz. harwesterowym	-----	M3	227,00
Brusiek	02-16-1-09-561 -a -00	ZRYW PIL	zrywka po poz. pilarką	-----	M3	21,00
Brusiek	02-16-1-09-562 -f -00	CWD-H	Całk. wyrób drewna HARWESTER	-----	M3	300,00
Brusiek	02-16-1-09-562 -f -00	CWD-P	Całk. wyrób drewna PILARKA	-----	M3	40,00
Brusiek	02-16-1-09-562 -f -00	ZRYW HARW	zrywka po poz. harwesterowym	-----	M3	300,00
Brusiek	02-16-1-09-562 -f -00	ZRYW PIL	zrywka po poz. pilarką	-----	M3	40,00
Brusiek	02-16-1-09-563 -b -00	CWD-H	Całk. wyrób drewna HARWESTER	-----	M3	136,00
Brusiek	02-16-1-09-563 -b -00	CWD-P	Całk. wyrób drewna PILARKA	-----	M3	10,00
Brusiek	02-16-1-09-563 -b -00	ZRYW HARW	zrywka po poz. harwesterowym	-----	M3	136,00
Brusiek	02-16-1-09-563 -b -00	ZRYW PIL	zrywka po poz. pilarką	-----	M3	10,00
Brusiek	02-16-1-09-568 -n -00	CWD-P	Całk. wyrób drewna PILARKA	-----	M3	10,00
Brusiek	02-16-1-09-568 -n -00	ZRYW PIL	zrywka po poz. pilarką	-----	M3	10,00
Brusiek	02-16-1-09-606 -c -00	CWD-P	Całk. wyrób drewna PILARKA	-----	M3	16,00
Brusiek	02-16-1-09-606 -c -00	ZRYW PIL	zrywka po poz. pilarką	-----	M3	16,00
Brusiek	02-16-1-09-615 -d -00	CWD-H	Całk. wyrób drewna HARWESTER	-----	M3	200,00
Brusiek	02-16-1-09-615 -d -00	ZRYW HARW	zrywka po poz. harwesterowym	-----	M3	200,00
Brusiek	02-16-1-09-648 -g -00	CWD-H	Całk. wyrób drewna HARWESTER	-----	M3	170,00
Brusiek	02-16-1-09-648 -g -00	ZRYW HARW	zrywka po poz. harwesterowym	-----	M3	170,00
Brusiek	02-16-1-09-650 -a -00	CWD-H	Całk. wyrób drewna HARWESTER	-----	M3	145,00
Brusiek	02-16-1-09-650 -a -00	ZRYW HARW	zrywka po poz. harwesterowym	-----	M3	145,00
Brusiek	02-16-1-09-653 -c -00	CWD-H	Całk. wyrób drewna HARWESTER	-----	M3	220,00
Brusiek	02-16-1-09-653 -c -00	ZRYW HARW	zrywka po poz. harwesterowym	-----	M3	220,00
Brusiek	02-16-1-09-697 -d -00	CWD-P	Całk. wyrób drewna PILARKA	-----	M3	60,00
Brusiek	02-16-1-09-697 -d -00	ZRYW PIL	zrywka po poz. pilarką	-----	M3	60,00
Kalety	02-16-1-11-675 -g -00	CWD-H	Całk. wyrób drewna HARWESTER	-----	M3	422,00

Kalety	02-16-1-11-675 -g -00	CWD-P	Całk. wyrób drewna PILARKA	-----	M3	3,00
Kalety	02-16-1-11-675 -g -00	ZRYW HARW	zrywka po poz. harwesterowym	-----	M3	422,00
Kalety	02-16-1-11-675 -g -00	ZRYW PIL	zrywka po poz. pilarką	-----	M3	3,00
Kalety	02-16-1-11-685 -i -00	CWD-P	Całk. wyrób drewna PILARKA	-----	M3	63,00
Kalety	02-16-1-11-685 -i -00	ZRYW PIL	zrywka po poz. pilarką	-----	M3	63,00
Kalety	02-16-1-11-720 -g -00	CWD-H	Całk. wyrób drewna HARWESTER	-----	M3	45,00
Kalety	02-16-1-11-720 -g -00	ZRYW HARW	zrywka po poz. harwesterowym	-----	M3	45,00
Kalety	02-16-1-11-725 -h -00	CWD-H	Całk. wyrób drewna HARWESTER	-----	M3	140,00
Kalety	02-16-1-11-725 -h -00	CWD-P	Całk. wyrób drewna PILARKA	-----	M3	9,00
Kalety	02-16-1-11-725 -h -00	ZRYW HARW	zrywka po poz. harwesterowym	-----	M3	140,00
Kalety	02-16-1-11-725 -h -00	ZRYW PIL	zrywka po poz. pilarką	-----	M3	9,00
Kalety	02-16-1-11-725 -j -00	CWD-H	Całk. wyrób drewna HARWESTER	-----	M3	130,00
Kalety	02-16-1-11-725 -j -00	CWD-P	Całk. wyrób drewna PILARKA	-----	M3	8,00
Kalety	02-16-1-11-725 -j -00	ZRYW HARW	zrywka po poz. harwesterowym	-----	M3	130,00
Kalety	02-16-1-11-725 -j -00	ZRYW PIL	zrywka po poz. pilarką	-----	M3	8,00
Kalety	02-16-1-11-725 -k -00	CWD-P	Całk. wyrób drewna PILARKA	-----	M3	20,00
Kalety	02-16-1-11-725 -k -00	ZRYW PIL	zrywka po poz. pilarką	-----	M3	20,00
Kalety	02-16-1-11-727 -a -00	CWD-P	Całk. wyrób drewna PILARKA	-----	M3	21,00
Kalety	02-16-1-11-727 -a -00	ZRYW PIL	zrywka po poz. pilarką	-----	M3	21,00
Kalety	02-16-1-11-728 -d -00	CWD-P	Całk. wyrób drewna PILARKA	-----	M3	6,00
Kalety	02-16-1-11-728 -d -00	ZRYW PIL	zrywka po poz. pilarką	-----	M3	6,00
Kalety	02-16-1-11-755 -b -00	CWD-H	Całk. wyrób drewna HARWESTER	-----	M3	105,00
Kalety	02-16-1-11-755 -b -00	CWD-P	Całk. wyrób drewna PILARKA	-----	M3	10,00
Kalety	02-16-1-11-755 -b -00	ZRYW HARW	zrywka po poz. harwesterowym	-----	M3	105,00
Kalety	02-16-1-11-755 -b -00	ZRYW PIL	zrywka po poz. pilarką	-----	M3	10,00
Kalety	02-16-1-11-755 -i -00	CWD-P	Całk. wyrób drewna PILARKA	-----	M3	277,00
Kalety	02-16-1-11-755 -i -00	ZRYW PIL	zrywka po poz. pilarką	-----	M3	277,00
Kalety	02-16-1-11-757 -a -00	CWD-H	Całk. wyrób drewna HARWESTER	-----	M3	190,00
Kalety	02-16-1-11-757 -a -00	CWD-P	Całk. wyrób drewna PILARKA	-----	M3	2,00
Kalety	02-16-1-11-757 -a -00	ZRYW HARW	zrywka po poz. harwesterowym	-----	M3	190,00
Kalety	02-16-1-11-757 -a -00	ZRYW PIL	zrywka po poz. pilarką	-----	M3	2,00
Kalety	02-16-1-11-757 -h -00	CWD-H	Całk. wyrób drewna HARWESTER	-----	M3	66,00
Kalety	02-16-1-11-757 -h -00	CWD-P	Całk. wyrób drewna PILARKA	-----	M3	4,00
Kalety	02-16-1-11-757 -h -00	ZRYW HARW	zrywka po poz. harwesterowym	-----	M3	66,00
Kalety	02-16-1-11-757 -h -00	ZRYW PIL	zrywka po poz. pilarką	-----	M3	4,00
Kalety	02-16-1-11-777 -c -00	CWD-P	Całk. wyrób drewna PILARKA	-----	M3	15,00
Kalety	02-16-1-11-777 -c -00	ZRYW PIL	zrywka po poz. pilarką	-----	M3	15,00
Kalety	02-16-1-11-778 -m -00	CWD-P	Całk. wyrób drewna PILARKA	-----	M3	71,00
Kalety	02-16-1-11-778 -m -00	ZRYW PIL	zrywka po poz. pilarką	-----	M3	71,00

UT-DROGIP	Piłka	02-16-1-07- - -	GODZ MH8	prace godz. wyk. ciągnikiem	-----	H	5,00
	Piłka	02-16-1-07- - -	GODZ RH8	Prace godzinowe ręczne	-----	H	20,00
UT-MEL	Kalety	02-16-1-11-749 -b -00	KOP-ROW	kopanie rowów-różne przekroje	1	M3	114,00
	Kalety	02-16-1-11-749 -f -00	KOP-ROW	kopanie rowów-różne przekroje	1	M3	50,00
	Kalety	02-16-1-11-749 -h -00	KOP-ROW	kopanie rowów-różne przekroje	1	M3	42,00
	Koszęcin	02-16-1-06- - -	GODZ MH8	prace godz. wyk. ciągnikiem	-----	H	5,00
	Koszęcin	02-16-1-06-364 -o -00	GODZ RH8	Prace godzinowe ręczne	-----	H	5,00
	Koszęcin	02-16-1-06-364 -o -00	GODZ RU8	Pr. godz. ręczne z urządzeniem	-----	H	3,00
	Piłka	02-16-1-07- - -	GODZ MH8	prace godz. wyk. ciągnikiem	-----	H	5,00
	Piłka	02-16-1-07-324 -c -00	GODZ MH23	prace godz. wyk. ciągnikiem	-----	H	2,00

UT-MIEEDU	Piłka	02-16-1-07-324 -c -00	GODZ RH23	Prace godzinowe ręczne	-----	H	2,00	
	Piłka	02-16-1-07-324 -c -00	GODZ RH8	Prace godzinowe ręczne	-----	H	2,00	
	Strzebiń	02-16-1-08- - -	GODZ MH8	prace godz. wyk. ciągnikiem	-----	H	12,00	
	Strzebiń	02-16-1-08-361 -o -00	GODZ MH23	prace godz. wyk. ciągnikiem	-----	H	8,00	
	Strzebiń	02-16-1-08-361 -o -00	GODZ RH23	Prace godzinowe ręczne	-----	H	20,00	
	Strzebiń	02-16-1-08-361 -o -00	GODZ RH8	Prace godzinowe ręczne	-----	H	32,00	
	Strzebiń	02-16-1-08-361 -o -00	GODZ RU8	Pr. godz. ręczne z urzędzeniem	-----	H	8,00	
UTRZ	UT-PARK	Koszęcin	02-16-1-06- - -	GODZ MH8	prace godz. wyk. ciągnikiem	-----	H	40,00
		Koszęcin	02-16-1-06-289 -j -00	GODZ MH23	prace godz. wyk. ciągnikiem	-----	H	3,00
		Koszęcin	02-16-1-06-289 -j -00	GODZ MH8	prace godz. wyk. ciągnikiem	1	H	10,00
		Koszęcin	02-16-1-06-289 -j -00	GODZ RH23	Prace godzinowe ręczne	1	H	5,00
		Koszęcin	02-16-1-06-289 -j -00	GODZ RH8	Prace godzinowe ręczne	1	H	10,00
		Koszęcin	02-16-1-06-289 -j -00	GODZ RU8	Pr. godz. ręczne z urzędzeniem	1	H	5,00
		Koszęcin	02-16-1-06-364 -o -00	GODZ MH23	prace godz. wyk. ciągnikiem	-----	H	5,00
		Koszęcin	02-16-1-06-364 -o -00	GODZ RH23	Prace godzinowe ręczne	-----	H	10,00
		Koszęcin	02-16-1-06-364 -o -00	GODZ RH8	Prace godzinowe ręczne	-----	H	40,00
		Koszęcin	02-16-1-06-364 -o -00	GODZ RU8	Pr. godz. ręczne z urzędzeniem	-----	H	6,00
		Koszęcin	02-16-1-06-435 -j -00	GODZ MH23	prace godz. wyk. ciągnikiem	-----	H	5,00
		Koszęcin	02-16-1-06-435 -j -00	GODZ RH23	Prace godzinowe ręczne	-----	H	5,00
		Koszęcin	02-16-1-06-435 -j -00	GODZ RH8	Prace godzinowe ręczne	-----	H	40,00
		Koszęcin	02-16-1-06-435 -j -00	GODZ RU8	Pr. godz. ręczne z urzędzeniem	-----	H	5,00
		Koszęcin	02-16-1-06-437 -m -00	GODZ MH23	prace godz. wyk. ciągnikiem	-----	H	5,00
		Koszęcin	02-16-1-06-437 -m -00	GODZ RH23	Prace godzinowe ręczne	-----	H	5,00
		Koszęcin	02-16-1-06-437 -m -00	GODZ RH8	Prace godzinowe ręczne	-----	H	30,00
		Koszęcin	02-16-1-06-437 -m -00	GODZ RU8	Pr. godz. ręczne z urzędzeniem	-----	H	4,00
		Koszęcin	02-16-1-06-468 -k -00	GODZ MH23	prace godz. wyk. ciągnikiem	-----	H	5,00
		Koszęcin	02-16-1-06-468 -k -00	GODZ RH23	Prace godzinowe ręczne	-----	H	5,00
		Koszęcin	02-16-1-06-468 -k -00	GODZ RH8	Prace godzinowe ręczne	-----	H	40,00
		Koszęcin	02-16-1-06-468 -k -00	GODZ RU8	Pr. godz. ręczne z urzędzeniem	-----	H	3,00
		Koszęcin	02-16-1-06-471 -h -00	GODZ MH23	prace godz. wyk. ciągnikiem	-----	H	2,00
		Koszęcin	02-16-1-06-471 -h -00	GODZ RH23	Prace godzinowe ręczne	-----	H	5,00
		Koszęcin	02-16-1-06-471 -h -00	GODZ RH8	Prace godzinowe ręczne	-----	H	40,00
		Koszęcin	02-16-1-06-471 -h -00	GODZ RU8	Pr. godz. ręczne z urzędzeniem	-----	H	4,00
		Piłka	02-16-1-07- - -	GODZ MH8	prace godz. wyk. ciągnikiem	-----	H	15,00
		Piłka	02-16-1-07-294 -t -00	GODZ MH23	prace godz. wyk. ciągnikiem	-----	H	4,00
		Piłka	02-16-1-07-294 -t -00	GODZ RH23	Prace godzinowe ręczne	-----	H	20,00
		Piłka	02-16-1-07-294 -t -00	GODZ RH8	Prace godzinowe ręczne	-----	H	40,00
		Piłka	02-16-1-07-294 -t -00	GODZ RU8	Pr. godz. ręczne z urzędzeniem	-----	H	10,00
		Piłka	02-16-1-07-324 -k -00	GODZ MH23	prace godz. wyk. ciągnikiem	-----	H	4,00
		Piłka	02-16-1-07-324 -k -00	GODZ RH23	Prace godzinowe ręczne	-----	H	5,00
		Piłka	02-16-1-07-324 -k -00	GODZ RH8	Prace godzinowe ręczne	-----	H	10,00
		Piłka	02-16-1-07-324 -k -00	GODZ RU8	Pr. godz. ręczne z urzędzeniem	-----	H	2,00
		Piłka	02-16-1-07-387 -g -00	GODZ MH23	prace godz. wyk. ciągnikiem	-----	H	4,00
		Piłka	02-16-1-07-387 -g -00	GODZ RH23	Prace godzinowe ręczne	-----	H	20,00
		Piłka	02-16-1-07-387 -g -00	GODZ RH8	Prace godzinowe ręczne	-----	H	35,00
		Piłka	02-16-1-07-387 -g -00	GODZ RU8	Pr. godz. ręczne z urzędzeniem	-----	H	2,00
		Brusiek	02-16-1-09- - -	GODZ MH8	prace godz. wyk. ciągnikiem	-----	H	300,00
		Brusiek	02-16-1-09-508 -g -00	GODZ MH23	prace godz. wyk. ciągnikiem	-----	H	5,00
		Brusiek	02-16-1-09-508 -g -00	GODZ RH23	Prace godzinowe ręczne	-----	H	20,00
		Brusiek	02-16-1-09-508 -g -00	GODZ RH8	Prace godzinowe ręczne	-----	H	190,00
Brusiek	02-16-1-09-508 -g -00	GODZ RU8	Pr. godz. ręczne z urzędzeniem	-----	H	15,00		
Brusiek	02-16-1-09-515 -i -00	GODZ MH23	prace godz. wyk. ciągnikiem	-----	H	15,00		

Brusiek	02-16-1-09-515 -i -00	GODZ RH23	Prace godzinowe ręczne	-----	H	20,00	
Brusiek	02-16-1-09-515 -i -00	GODZ RH8	Prace godzinowe ręczne	-----	H	170,00	
Brusiek	02-16-1-09-515 -i -00	GODZ RU8	Pr. godz. ręczne z urzędzeniem	-----	H	5,00	
Brusiek	02-16-1-09-519 -n -00	GODZ MH23	prace godz. wyk. ciągnikiem	-----	H	5,00	
Brusiek	02-16-1-09-519 -n -00	GODZ RH23	Prace godzinowe ręczne	-----	H	50,00	
Brusiek	02-16-1-09-519 -n -00	GODZ RH8	Prace godzinowe ręczne	-----	H	180,00	
Brusiek	02-16-1-09-519 -n -00	GODZ RU8	Pr. godz. ręczne z urzędzeniem	-----	H	45,00	
Brusiek	02-16-1-09-561 -h -00	GODZ MH23	prace godz. wyk. ciągnikiem	-----	H	5,00	
Brusiek	02-16-1-09-561 -h -00	GODZ RH23	Prace godzinowe ręczne	-----	H	20,00	
Brusiek	02-16-1-09-561 -h -00	GODZ RH8	Prace godzinowe ręczne	-----	H	180,00	
Brusiek	02-16-1-09-561 -h -00	GODZ RU8	Pr. godz. ręczne z urzędzeniem	-----	H	15,00	
Brusiek	02-16-1-09-611 -i -00	GODZ MH23	prace godz. wyk. ciągnikiem	-----	H	5,00	
Brusiek	02-16-1-09-611 -i -00	GODZ RH23	Prace godzinowe ręczne	-----	H	20,00	
Brusiek	02-16-1-09-611 -i -00	GODZ RH8	Prace godzinowe ręczne	-----	H	180,00	
Brusiek	02-16-1-09-611 -i -00	GODZ RU8	Pr. godz. ręczne z urzędzeniem	-----	H	20,00	
Brusiek	02-16-1-09-612 -h -00	GODZ MH23	prace godz. wyk. ciągnikiem	-----	H	5,00	
Brusiek	02-16-1-09-612 -h -00	GODZ RH23	Prace godzinowe ręczne	-----	H	20,00	
Brusiek	02-16-1-09-612 -h -00	GODZ RH8	Prace godzinowe ręczne	-----	H	210,00	
Brusiek	02-16-1-09-612 -h -00	GODZ RU8	Pr. godz. ręczne z urzędzeniem	-----	H	15,00	
Brusiek	02-16-1-09-613 -c -00	GODZ MH23	prace godz. wyk. ciągnikiem	-----	H	10,00	
Brusiek	02-16-1-09-613 -c -00	GODZ RH23	Prace godzinowe ręczne	-----	H	35,00	
Brusiek	02-16-1-09-613 -c -00	GODZ RH8	Prace godzinowe ręczne	-----	H	210,00	
Brusiek	02-16-1-09-613 -c -00	GODZ RU8	Pr. godz. ręczne z urzędzeniem	-----	H	40,00	
Brusiek	02-16-1-09-615 -l -00	GODZ MH23	prace godz. wyk. ciągnikiem	-----	H	10,00	
Brusiek	02-16-1-09-615 -l -00	GODZ RH23	Prace godzinowe ręczne	-----	H	35,00	
Brusiek	02-16-1-09-615 -l -00	GODZ RH8	Prace godzinowe ręczne	-----	H	210,00	
Brusiek	02-16-1-09-615 -l -00	GODZ RU8	Pr. godz. ręczne z urzędzeniem	-----	H	40,00	
Brusiek	02-16-1-09-648 -h -00	GODZ MH23	prace godz. wyk. ciągnikiem	-----	H	5,00	
Brusiek	02-16-1-09-648 -h -00	GODZ RH23	Prace godzinowe ręczne	-----	H	20,00	
Brusiek	02-16-1-09-648 -h -00	GODZ RH8	Prace godzinowe ręczne	-----	H	210,00	
Brusiek	02-16-1-09-648 -h -00	GODZ RU8	Pr. godz. ręczne z urzędzeniem	-----	H	20,00	
Kalety	02-16-1-11- - -	GODZ MH8	prace godz. wyk. ciągnikiem	-----	H	30,00	
Kalety	02-16-1-11-675 -i -00	GODZ MH23	prace godz. wyk. ciągnikiem	-----	H	2,00	
Kalety	02-16-1-11-675 -i -00	GODZ RH23	Prace godzinowe ręczne	-----	H	8,00	
Kalety	02-16-1-11-675 -i -00	GODZ RH8	Prace godzinowe ręczne	-----	H	40,00	
Kalety	02-16-1-11-675 -i -00	GODZ RU8	Pr. godz. ręczne z urzędzeniem	-----	H	3,00	
Kalety	02-16-1-11-776 -g -00	GODZ MH23	prace godz. wyk. ciągnikiem	-----	H	2,00	
Kalety	02-16-1-11-776 -g -00	GODZ RH23	Prace godzinowe ręczne	-----	H	8,00	
Kalety	02-16-1-11-776 -g -00	GODZ RH8	Prace godzinowe ręczne	-----	H	40,00	
Kalety	02-16-1-11-776 -g -00	GODZ RU8	Pr. godz. ręczne z urzędzeniem	-----	H	3,00	
UT-TURYST	Koszęcin	02-16-1-06- - -	GODZ MH8	prace godz. wyk. ciągnikiem	-----	H	40,00
	Koszęcin	02-16-1-06-406 -j -00	GODZ MH23	prace godz. wyk. ciągnikiem	-----	H	5,00
	Koszęcin	02-16-1-06-406 -j -00	GODZ RH23	Prace godzinowe ręczne	-----	H	5,00
	Koszęcin	02-16-1-06-406 -j -00	GODZ RH8	Prace godzinowe ręczne	-----	H	30,00
	Koszęcin	02-16-1-06-406 -j -00	GODZ RU8	Pr. godz. ręczne z urzędzeniem	-----	H	6,00
	Piłka	02-16-1-07- - -	GODZ MH8	prace godz. wyk. ciągnikiem	-----	H	12,00
	Piłka	02-16-1-07-296 -n -00	GODZ MH23	prace godz. wyk. ciągnikiem	-----	H	2,00
	Piłka	02-16-1-07-296 -n -00	GODZ RH23	Prace godzinowe ręczne	-----	H	8,00
	Piłka	02-16-1-07-296 -n -00	GODZ RH8	Prace godzinowe ręczne	-----	H	10,00
	Piłka	02-16-1-07-296 -n -00	GODZ RU8	Pr. godz. ręczne z urzędzeniem	-----	H	5,00
	Brusiek	02-16-1-09- - -	GODZ MH8	prace godz. wyk. ciągnikiem	-----	H	40,00
	Brusiek	02-16-1-09-484 -i -00	GODZ MH23	prace godz. wyk. ciągnikiem	-----	H	45,00

		Brusiek	02-16-1-09-484 -i -00	GODZ RH23	Prace godzinowe ręczne	-----	H	45,00	
		Brusiek	02-16-1-09-484 -i -00	GODZ RH8	Prace godzinowe ręczne	-----	H	210,00	
		Brusiek	02-16-1-09-484 -i -00	GODZ RU8	Pr. godz. ręczne z urządzeniem	-----	H	45,00	
ŁOW	ŁO-DOKSOL	Obwód Hodowlany nr 72	72-OHZ	GODZ RH23	Prace godzinowe ręczne	-----	H	16,00	
		Obwód Hodowlany nr 72	72-OHZ	GODZ SH23	p-ce godz. samochodowe VAT 23%	-----	H	16,00	
	ŁO-DOKSU	Obwód Hodowlany nr 72	72-OHZ	GODZ MH23	prace godz. wyk. ciągnikiem	-----	H	4,00	
		Obwód Hodowlany nr 72	72-OHZ	GODZ RH23	Prace godzinowe ręczne	-----	H	8,00	
	ŁO-LAKW	Obwód Hodowlany nr 72	72-OHZ	GODZ RU23	Pr. godz. ręczne z urządzeniem	-----	H	32,00	
	ŁO-POL	Obwód Hodowlany nr 72	72-OHZ	GODZ MH23	prace godz. wyk. ciągnikiem	-----	H	16,00	
		Obwód Hodowlany nr 72	72-OHZ	GODZ RH23	Prace godzinowe ręczne	-----	H	300,00	
		Obwód Hodowlany nr 72	72-OHZ	GODZ SH23	p-ce godz. samochodowe VAT 23%	-----	H	32,00	
		Obwód Hodowlany nr 72	72-OHZ	Ł-KAR-POL	pojazd do przewozu zwierzyny	-----	SZT	12,00	
		Obwód Hodowlany nr 72	72-OHZ	Ł-NAG-POL	osoba do naganki z transportem	-----	OSOB	120,00	
		Obwód Hodowlany nr 72	72-OHZ	Ł-PODPRM	Podprowadzanie myśliwych	-----	DN	20,00	
		Obwód Hodowlany nr 72	72-OHZ	Ł-POJ-POL	pojazd do transportu myśliwych	-----	SZT	30,00	
		Obwód Hodowlany nr 72	72-OHZ	Ł-POM-POL	osoba do pomocy przy pol. zb.	-----	OSOB	10,00	
		Obwód Hodowlany nr 72	72-OHZ	Ł-PSY-POL	pies do naganki	-----	SZT	44,00	
		Obwód Hodowlany nr 72	72-OHZ	Ł-TREBACZ	Trębacz sygnałów myśliwskich	-----	OSOB	10,00	
		ŁO-POLET	Obwód Hodowlany nr 72	72-OHZ	GODZ MH23	prace godz. wyk. ciągnikiem	-----	H	8,00
			Obwód Hodowlany nr 72	72-OHZ	GODZ RH23	Prace godzinowe ręczne	-----	H	50,00
			Obwód Hodowlany nr 72	72-OHZ	GODZ RU23	Pr. godz. ręczne z urządzeniem	-----	H	30,00
	Obwód Hodowlany nr 72		72-OHZ	SADZ-WM	sadzenie wielolatek w jamkę	-----	TSZT	0,20	
	Obwód Hodowlany nr 72		72-OHZ	WYK-TAL40	zdarcie pokr.na talerz.40x40	-----	TSZT	0,20	
	Obwód Hodowlany nr 72		72-OHZ	ŁR-BRON	Bronowanie	-----	HA	9,67	
	Obwód Hodowlany nr 72		72-OHZ	ŁR-NAWM	Wysiew nawozów sztucznych	-----	HA	9,67	
	Obwód Hodowlany nr 72		72-OHZ	ŁR-ORKA	Gleboka orka	-----	HA	9,67	
	Obwód Hodowlany nr 72		72-OHZ	ŁR-REDL	Redlenie	-----	HA	3,97	
	Obwód Hodowlany nr 72		72-OHZ	ŁR-SADZT	Sadz. bulw topinam. lub ziemn.	-----	HA	3,97	
	Obwód Hodowlany nr 72		72-OHZ	ŁR-WYSNAS	Wysiew nasion siewnikiem zboż.	-----	HA	5,70	
	ŁO-URZS		Obwód Hodowlany nr 72	72-OHZ	GODZ MH23	prace godz. wyk. ciągnikiem	-----	H	25,00
			Obwód Hodowlany nr 72	72-OHZ	GODZ RH23	Prace godzinowe ręczne	-----	H	222,00
		Obwód Hodowlany nr 72	72-OHZ	GODZ RU23	Pr. godz. ręczne z urządzeniem	-----	H	53,00	
	ŁO-ZABUPR	Obwód Hodowlany nr 72	72-OHZ	GODZ MH23	prace godz. wyk. ciągnikiem	-----	H	8,00	
		Obwód Hodowlany nr 72	72-OHZ	GODZ RH23	Prace godzinowe ręczne	-----	H	24,00	
	ŁOP-POZZ	Obwód Hodowlany nr 72	72-OHZ	PREP-DRAP	Preparacja czaszek drapieżnik.	-----	SZT	2,00	
		Obwód Hodowlany nr 72	72-OHZ	PREP-JEL	preparacja poroża byka jelenia	-----	SZT	35,00	
		Obwód Hodowlany nr 72	72-OHZ	PREP-ORĘŻ	preparacja oręży dzika	-----	SZT	5,00	
		Obwód Hodowlany nr 72	72-OHZ	PREP-ROG	preparacja parostków rogacza	-----	SZT	12,00	
	ŁR	D-UPRŁ	N-CTWO	02-16- - - - -	GODZ RH8	Prace godzinowe ręczne	-----	H	50,00
			N-CTWO	02-16- - - - -	ŁR-AGRE	Agregatowanie	-----	HA	4,82
			N-CTWO	02-16- - - - -	ŁR-BRON	Bronowanie	-----	HA	20,00
			N-CTWO	02-16- - - - -	ŁR-KULT	Kultywatorowanie	-----	HA	5,00
			N-CTWO	02-16- - - - -	ŁR-NAWM	Wysiew nawozów sztucznych	-----	HA	10,00
N-CTWO			02-16- - - - -	ŁR-ORKA	Gleboka orka	-----	HA	4,82	
N-CTWO			02-16- - - - -	ŁR-TAL	Talerzowanie	-----	HA	4,82	
N-CTWO			02-16- - - - -	ŁR-WAPN	Wapnowanie	-----	HA	10,00	
N-CTWO			02-16- - - - -	ŁR-WAŁOW	Wałowanie	-----	HA	4,82	
N-CTWO			02-16- - - - -	ŁR-WYKŁW	Kosz. trawy z wywozem z łąki	-----	HA	65,00	
N-CTWO			02-16- - - - -	ŁR-WYSNAS	Wysiew nasion siewnikiem zboż.	-----	HA	4,82	

Załącznik nr 2.2. do SWZ

Rozmiar prac według grup czynności, czynności i lokalizacji

Pakiet: V/2024

Dział	Grupa czynn.	Leśnictwo/Szkółka/ nwentarz	Adres	Kod czynności	Nazwa czynności	Stopień trudności	J.M.	Ilość
CP	CP	Dyrdy	02-16-1-12-531 -i -00	CP>05D<40	CP-nach <40%, II Gr.gat, 6-30%	3	HA	3,52
		Dyrdy	02-16-1-12-534 -d -00	CP>05D<40	CP-nach <40%, II Gr.gat, 6-30%	3	HA	4,02
		Dyrdy	02-16-1-12-536 -f -00	CP>05D<40	CP-nach <40%, II Gr.gat, 6-30%	3	HA	1,05
		Dyrdy	02-16-1-12-574 -b -00	CP>05D<40	CP-nach <40%, II Gr.gat, 6-30%	3	HA	1,22
		Dyrdy	02-16-1-12-575 -d -01	CP>05D<40	CP-nach <40%, II Gr.gat, 6-30%	3	HA	1,10
		Dyrdy	02-16-1-12-618 -a -00	CP<05D<40	CP-nach <40%, II Gr.gat, < 5%	3	HA	1,10
		Dyrdy	02-16-1-12-627 -d -00	CP>05D<40	CP-nach <40%, II Gr.gat, 6-30%	3	HA	1,93
		Dyrdy	02-16-1-12-627 -j -00	CP>05D<40	CP-nach <40%, II Gr.gat, 6-30%	3	HA	1,07
		Zielona	02-16-1-13-703 -h -00	CP<05D<40	CP-nach <40%, II Gr.gat, < 5%	2	HA	0,50
		Zielona	02-16-1-13-703 -h -00	CZ>30S<40	CZ-nach <40%, I Gr.gat,31-50%	2	HA	0,74
		Zielona	02-16-1-13-704 -m -00	CP<05D<40	CP-nach <40%, II Gr.gat, < 5%	3	HA	0,91
		Zielona	02-16-1-13-704 -m -00	CZ>30S<40	CZ-nach <40%, I Gr.gat,31-50%	2	HA	2,11
		Zielona	02-16-1-13-708 -i -00	CP<05D<40	CP-nach <40%, II Gr.gat, < 5%	2	HA	0,22
		Zielona	02-16-1-13-708 -i -00	CZ>30S<40	CZ-nach <40%, I Gr.gat,31-50%	1	HA	1,94
		Zielona	02-16-1-13-712 -d -00	CP<05D<40	CP-nach <40%, II Gr.gat, < 5%	3	HA	0,99
		Zielona	02-16-1-13-712 -d -00	CZ>50S<40	CZ-nach <40%, I Gr.gat,51-75%	2	HA	2,31
		Zielona	02-16-1-13-734 -a -00	CP<05D<40	CP-nach <40%, II Gr.gat, < 5%	3	HA	0,97
		Zielona	02-16-1-13-734 -a -00	CZ>50S<40	CZ-nach <40%, I Gr.gat,51-75%	1	HA	1,12
		Zielona	02-16-1-13-763 -b -00	CZ>30S<40	CZ-nach <40%, I Gr.gat,31-50%	2	HA	2,37
		CW	CW	Dyrdy	02-16-1-12-576 -i -00	CW>05D<40	CW-nach <40%, II Gr.gat, 6-30%	2
Dyrdy	02-16-1-12-580 -b -00			CW>05D<40	CW-nach <40%, II Gr.gat, 6-30%	2	HA	2,07
Dyrdy	02-16-1-12-624 -b -00			CW>05D<40	CW-nach <40%, II Gr.gat, 6-30%	2	HA	1,70
Dyrdy	02-16-1-12-624 -n -00			CW>05D<40	CW-nach <40%, II Gr.gat, 6-30%	2	HA	2,50
Zielona	02-16-1-13-770 -d -00			CW<05D<40	CW-nach <40%, II Gr.gat, < 5%	1	HA	0,94
MA-FIT	MA-FIT	Zielona	02-16-1-13-704 -f -01	GODZ MH8	prace godz. wyk. ciągnikiem	----	H	2,00
		Zielona	02-16-1-13-704 -f -01	GODZ RH8	Prace godzinowe ręczne	1	H	51,00
		Zielona	02-16-1-13-735 -m -01	GODZ MH8	prace godz. wyk. ciągnikiem	----	H	3,00
		Zielona	02-16-1-13-735 -m -01	GODZ RH8	Prace godzinowe ręczne	1	H	77,00
		Zielona	02-16-1-13-760 -d -00	GODZ MH8	prace godz. wyk. ciągnikiem	----	H	3,00
		Zielona	02-16-1-13-760 -d -00	GODZ RH8	Prace godzinowe ręczne	1	H	64,00
ODN-LUK	ODN-LUK	Dyrdy	02-16-1-12-579 -b -00	DOŁ-2L	dołow. 2-3 l liśc. z donies.	1	TSZT	0,60
		Dyrdy	02-16-1-12-579 -b -00	DOW-SADZ	dowóz sadzonek	----	TSZT	0,60
		Dyrdy	02-16-1-12-579 -b -00	SADZ-WM	sadzenie wielolatek w jamkę	2	TSZT	0,60
		Dyrdy	02-16-1-12-579 -b -00	ZAŁ-2LL	załad. 2-3l.liśc.rozład. zabezp.	1	TSZT	0,60
ODN-ZŁOŻ	ODN-ZŁOŻ	Dyrdy	02-16-1-12-487 -h -00	DOŁ-2L	dołow. 2-3 l liśc. z donies.	1	TSZT	1,50
		Dyrdy	02-16-1-12-487 -h -00	DOW-SADZ	dowóz sadzonek	----	TSZT	1,50
		Dyrdy	02-16-1-12-487 -h -00	SADZ-WM	sadzenie wielolatek w jamkę	2	TSZT	1,50
		Dyrdy	02-16-1-12-487 -h -00	ZAŁ-2LL	załad. 2-3l.liśc.rozład. zabezp.	1	TSZT	1,50
		Dyrdy	02-16-1-12-488 -a -00	DOŁ-1I	dołow. 1 lat. igl. z donies.	1	TSZT	4,00
		Dyrdy	02-16-1-12-488 -a -00	DOŁ-1L	dołow. 1 lat. liśc. z donies.	1	TSZT	0,60
		Dyrdy	02-16-1-12-488 -a -00	DOŁ-2L	dołow. 2-3 l liśc. z donies.	1	TSZT	5,10
		Dyrdy	02-16-1-12-488 -a -00	DOW-SADZ	dowóz sadzonek	----	TSZT	9,70
		Dyrdy	02-16-1-12-488 -a -00	SADZ-1KP	sadz. 1 latek kostur pasy/taler	2	TSZT	4,00
		Dyrdy	02-16-1-12-488 -a -00	SADZ-1M	sadzenie 1 latek w jamkę	2	TSZT	0,60
		Dyrdy	02-16-1-12-488 -a -00	SADZ-WM	sadzenie wielolatek w jamkę	2	TSZT	5,10
		Dyrdy	02-16-1-12-488 -a -00	ZAŁ-1IL	załad. 1lat.igl.rozład.-zabezp.	1	TSZT	4,00

Dyrdy	02-16-1-12-488 -a -00	ZAL-1LL	załad.1lat.liś.rozład.-zabezp.	1	TSZT	0,60
Dyrdy	02-16-1-12-488 -a -00	ZAL-2LL	załad.2-3l.liś.rozład. zabezp.	1	TSZT	5,10
Dyrdy	02-16-1-12-528 -a -00	DOŁ-1I	dołow. 1 lat. igl. z donies.	1	TSZT	17,50
Dyrdy	02-16-1-12-528 -a -00	DOŁ-2I	dołow. 2-3 lat. igl. z donies.	1	TSZT	5,30
Dyrdy	02-16-1-12-528 -a -00	DOŁ-2L	dołow. 2-3 l liśc. z donies.	1	TSZT	4,20
Dyrdy	02-16-1-12-528 -a -00	DOW-SADZ	dowóz sadzonek	-----	TSZT	27,00
Dyrdy	02-16-1-12-528 -a -00	SADZ-1KP	sadz.1 latek kostur pasy/taler	1	TSZT	17,50
Dyrdy	02-16-1-12-528 -a -00	SADZ-WM	sadzenie wielolatek w jamkę	1	TSZT	9,50
Dyrdy	02-16-1-12-528 -a -00	ZAL-1IL	załad.1lat.igl.rozład.-zabezp.	1	TSZT	17,50
Dyrdy	02-16-1-12-528 -a -00	ZAL-2IL	załad.2-3l.igl.rozład. zabezp.	1	TSZT	5,30
Dyrdy	02-16-1-12-528 -a -00	ZAL-2LL	załad.2-3l.liś.rozład. zabezp.	1	TSZT	4,20
Dyrdy	02-16-1-12-538 -g -01	DOŁ-1I	dołow. 1 lat. igl. z donies.	1	TSZT	13,80
Dyrdy	02-16-1-12-538 -g -01	DOŁ-2I	dołow. 2-3 lat. igl. z donies.	1	TSZT	3,90
Dyrdy	02-16-1-12-538 -g -01	DOŁ-2L	dołow. 2-3 l liśc. z donies.	1	TSZT	1,70
Dyrdy	02-16-1-12-538 -g -01	DOW-SADZ	dowóz sadzonek	-----	TSZT	19,40
Dyrdy	02-16-1-12-538 -g -01	SADZ-1KP	sadz.1 latek kostur pasy/taler	1	TSZT	13,80
Dyrdy	02-16-1-12-538 -g -01	SADZ-WM	sadzenie wielolatek w jamkę	1	TSZT	5,60
Dyrdy	02-16-1-12-538 -g -01	ZAL-1IL	załad.1lat.igl.rozład.-zabezp.	1	TSZT	13,80
Dyrdy	02-16-1-12-538 -g -01	ZAL-2IL	załad.2-3l.igl.rozład. zabezp.	1	TSZT	3,90
Dyrdy	02-16-1-12-538 -g -01	ZAL-2LL	załad.2-3l.liś.rozład. zabezp.	1	TSZT	1,70
Dyrdy	02-16-1-12-576 -j -01	DOŁ-1I	dołow. 1 lat. igl. z donies.	1	TSZT	11,50
Dyrdy	02-16-1-12-576 -j -01	DOŁ-2I	dołow. 2-3 lat. igl. z donies.	1	TSZT	4,90
Dyrdy	02-16-1-12-576 -j -01	DOŁ-2L	dołow. 2-3 l liśc. z donies.	1	TSZT	3,00
Dyrdy	02-16-1-12-576 -j -01	DOW-SADZ	dowóz sadzonek	-----	TSZT	19,40
Dyrdy	02-16-1-12-576 -j -01	SADZ-1KP	sadz.1 latek kostur pasy/taler	1	TSZT	11,50
Dyrdy	02-16-1-12-576 -j -01	SADZ-WM	sadzenie wielolatek w jamkę	1	TSZT	7,90
Dyrdy	02-16-1-12-576 -j -01	ZAL-1IL	załad.1lat.igl.rozład.-zabezp.	1	TSZT	11,50
Dyrdy	02-16-1-12-576 -j -01	ZAL-2IL	załad.2-3l.igl.rozład. zabezp.	1	TSZT	4,90
Dyrdy	02-16-1-12-576 -j -01	ZAL-2LL	załad.2-3l.liś.rozład. zabezp.	1	TSZT	3,00
Dyrdy	02-16-1-12-619 -b -01	DOŁ-1I	dołow. 1 lat. igl. z donies.	1	TSZT	10,30
Dyrdy	02-16-1-12-619 -b -01	DOŁ-2I	dołow. 2-3 lat. igl. z donies.	1	TSZT	3,50
Dyrdy	02-16-1-12-619 -b -01	DOŁ-2L	dołow. 2-3 l liśc. z donies.	1	TSZT	3,20
Dyrdy	02-16-1-12-619 -b -01	DOW-SADZ	dowóz sadzonek	-----	TSZT	17,00
Dyrdy	02-16-1-12-619 -b -01	SADZ-1KP	sadz.1 latek kostur pasy/taler	1	TSZT	10,30
Dyrdy	02-16-1-12-619 -b -01	SADZ-WM	sadzenie wielolatek w jamkę	1	TSZT	6,70
Dyrdy	02-16-1-12-619 -b -01	ZAL-1IL	załad.1lat.igl.rozład.-zabezp.	1	TSZT	10,30
Dyrdy	02-16-1-12-619 -b -01	ZAL-2IL	załad.2-3l.igl.rozład. zabezp.	1	TSZT	3,50
Dyrdy	02-16-1-12-619 -b -01	ZAL-2LL	załad.2-3l.liś.rozład. zabezp.	1	TSZT	3,20
Zielona	02-16-1-13-703 -i -01	DOŁ-1I	dołow. 1 lat. igl. z donies.	1	TSZT	11,80
Zielona	02-16-1-13-703 -i -01	DOŁ-2I	dołow. 2-3 lat. igl. z donies.	1	TSZT	2,00
Zielona	02-16-1-13-703 -i -01	DOW-SADZ	dowóz sadzonek	-----	TSZT	13,80
Zielona	02-16-1-13-703 -i -01	SADZ-1KR	sadz.1 lat.kostur plac.kopcz.w	1	TSZT	11,80
Zielona	02-16-1-13-703 -i -01	SADZ-WM	sadzenie wielolatek w jamkę	1	TSZT	2,00
Zielona	02-16-1-13-703 -i -01	ZAL-1IL	załad.1lat.igl.rozład.-zabezp.	1	TSZT	11,80
Zielona	02-16-1-13-703 -i -01	ZAL-2IL	załad.2-3l.igl.rozład. zabezp.	1	TSZT	2,00
Zielona	02-16-1-13-703 -k -01	DOŁ-1I	dołow. 1 lat. igl. z donies.	1	TSZT	9,60
Zielona	02-16-1-13-703 -k -01	DOŁ-1L	dołow. 1 lat. liśc. z donies.	1	TSZT	1,00
Zielona	02-16-1-13-703 -k -01	DOŁ-2I	dołow. 2-3 lat. igl. z donies.	1	TSZT	0,70
Zielona	02-16-1-13-703 -k -01	DOW-SADZ	dowóz sadzonek	-----	TSZT	11,30
Zielona	02-16-1-13-703 -k -01	SADZ-1KP	sadz.1 latek kostur pasy/taler	1	TSZT	5,00
Zielona	02-16-1-13-703 -k -01	SADZ-1KR	sadz.1 lat.kostur plac.kopcz.w	1	TSZT	4,60
Zielona	02-16-1-13-703 -k -01	SADZ-1M	sadzenie 1 latek w jamkę	1	TSZT	1,00

ODN-ZRB

Zielona	02-16-1-13-703 -k -01	SADZ-WM	sadzenie wielolatek w jamkę	1	TSZT	0,70
Zielona	02-16-1-13-703 -k -01	ZAŁ-1IL	załad.1lat.igl.rozład.-zabezp.	1	TSZT	9,60
Zielona	02-16-1-13-703 -k -01	ZAŁ-1LL	załad.1lat.liś.rozład.-zabezp.	1	TSZT	1,00
Zielona	02-16-1-13-703 -k -01	ZAŁ-2IL	załad.2-3l.igl.rozład. zabezp.	1	TSZT	0,70
Zielona	02-16-1-13-704 -f -01	DOŁ-1I	dołow. 1 lat. igl. z donies.	1	TSZT	26,60
Zielona	02-16-1-13-704 -f -01	DOŁ-2I	dołow. 2-3 lat. igl. z donies.	1	TSZT	3,30
Zielona	02-16-1-13-704 -f -01	DOW-SADZ	dowóz sadzonek	-----	TSZT	29,90
Zielona	02-16-1-13-704 -f -01	SADZ-1KR	sadz.1 lat.kostur plac.kopcz.w	1	TSZT	26,60
Zielona	02-16-1-13-704 -f -01	SADZ-WM	sadzenie wielolatek w jamkę	1	TSZT	3,30
Zielona	02-16-1-13-704 -f -01	ZAŁ-1IL	załad.1lat.igl.rozład.-zabezp.	1	TSZT	26,60
Zielona	02-16-1-13-704 -f -01	ZAŁ-2IL	załad.2-3l.igl.rozład. zabezp.	1	TSZT	3,30
Zielona	02-16-1-13-733 -i -00	DOŁ-1I	dołow. 1 lat. igl. z donies.	1	TSZT	14,40
Zielona	02-16-1-13-733 -i -00	DOŁ-2I	dołow. 2-3 lat. igl. z donies.	1	TSZT	1,40
Zielona	02-16-1-13-733 -i -00	DOW-SADZ	dowóz sadzonek	-----	TSZT	15,80
Zielona	02-16-1-13-733 -i -00	SADZ-1KP	sadz.1 latek kostur pasy/taler	1	TSZT	14,40
Zielona	02-16-1-13-733 -i -00	SADZ-WM	sadzenie wielolatek w jamkę	1	TSZT	1,40
Zielona	02-16-1-13-733 -i -00	ZAŁ-1IL	załad.1lat.igl.rozład.-zabezp.	1	TSZT	14,40
Zielona	02-16-1-13-733 -i -00	ZAŁ-2IL	załad.2-3l.igl.rozład. zabezp.	1	TSZT	1,40
Zielona	02-16-1-13-735 -m -01	DOŁ-1I	dołow. 1 lat. igl. z donies.	1	TSZT	24,60
Zielona	02-16-1-13-735 -m -01	DOŁ-1L	dołow. 1 lat. liśc. z donies.	1	TSZT	0,10
Zielona	02-16-1-13-735 -m -01	DOŁ-2I	dołow. 2-3 lat. igl. z donies.	1	TSZT	3,10
Zielona	02-16-1-13-735 -m -01	DOŁ-2L	dołow. 2-3 l liśc. z donies.	1	TSZT	0,10
Zielona	02-16-1-13-735 -m -01	DOW-SADZ	dowóz sadzonek	-----	TSZT	27,90
Zielona	02-16-1-13-735 -m -01	SADZ-1KP	sadz.1 latek kostur pasy/taler	1	TSZT	24,60
Zielona	02-16-1-13-735 -m -01	SADZ-1M	sadzenie 1 latek w jamkę	1	TSZT	0,10
Zielona	02-16-1-13-735 -m -01	SADZ-WM	sadzenie wielolatek w jamkę	1	TSZT	3,20
Zielona	02-16-1-13-735 -m -01	ZAŁ-1IL	załad.1lat.igl.rozład.-zabezp.	1	TSZT	24,60
Zielona	02-16-1-13-735 -m -01	ZAŁ-1LL	załad.1lat.liś.rozład.-zabezp.	1	TSZT	0,10
Zielona	02-16-1-13-735 -m -01	ZAŁ-2IL	załad.2-3l.igl.rozład. zabezp.	1	TSZT	3,10
Zielona	02-16-1-13-735 -m -01	ZAŁ-2LL	załad.2-3l.liś.rozład. zabezp.	1	TSZT	0,10
Zielona	02-16-1-13-736 -h -00	DOŁ-1I	dołow. 1 lat. igl. z donies.	1	TSZT	6,30
Zielona	02-16-1-13-736 -h -00	DOW-SADZ	dowóz sadzonek	-----	TSZT	7,20
Zielona	02-16-1-13-736 -h -00	SAD-B<300	sadz.zakryty s.korz.brył do300	1	TSZT	0,90
Zielona	02-16-1-13-736 -h -00	SADZ-1KP	sadz.1 latek kostur pasy/taler	1	TSZT	6,30
Zielona	02-16-1-13-736 -h -00	ZAŁ-1IL	załad.1lat.igl.rozład.-zabezp.	1	TSZT	6,30
Zielona	02-16-1-13-736 -h -00	ZAŁ-1LL	załad.1lat.liś.rozład.-zabezp.	1	TSZT	0,90
Zielona	02-16-1-13-737 -b -01	DOŁ-1I	dołow. 1 lat. igl. z donies.	1	TSZT	17,60
Zielona	02-16-1-13-737 -b -01	DOŁ-1L	dołow. 1 lat. liśc. z donies.	1	TSZT	1,20
Zielona	02-16-1-13-737 -b -01	DOŁ-2I	dołow. 2-3 lat. igl. z donies.	1	TSZT	1,20
Zielona	02-16-1-13-737 -b -01	DOW-SADZ	dowóz sadzonek	-----	TSZT	20,00
Zielona	02-16-1-13-737 -b -01	SADZ-1KP	sadz.1 latek kostur pasy/taler	1	TSZT	17,60
Zielona	02-16-1-13-737 -b -01	SADZ-1M	sadzenie 1 latek w jamkę	1	TSZT	1,20
Zielona	02-16-1-13-737 -b -01	SADZ-WM	sadzenie wielolatek w jamkę	1	TSZT	1,20
Zielona	02-16-1-13-737 -b -01	ZAŁ-1IL	załad.1lat.igl.rozład.-zabezp.	1	TSZT	17,60
Zielona	02-16-1-13-737 -b -01	ZAŁ-1LL	załad.1lat.liś.rozład.-zabezp.	1	TSZT	1,20
Zielona	02-16-1-13-737 -b -01	ZAŁ-2IL	załad.2-3l.igl.rozład. zabezp.	1	TSZT	1,20
Zielona	02-16-1-13-744 -f -00	DOŁ-1I	dołow. 1 lat. igl. z donies.	1	TSZT	30,80
Zielona	02-16-1-13-744 -f -00	DOŁ-2I	dołow. 2-3 lat. igl. z donies.	1	TSZT	1,60
Zielona	02-16-1-13-744 -f -00	DOŁ-2L	dołow. 2-3 l liśc. z donies.	1	TSZT	3,00
Zielona	02-16-1-13-744 -f -00	DOW-SADZ	dowóz sadzonek	-----	TSZT	35,40
Zielona	02-16-1-13-744 -f -00	SADZ-1KR	sadz.1 lat.kostur plac.kopcz.w	1	TSZT	30,80
Zielona	02-16-1-13-744 -f -00	SADZ-WM	sadzenie wielolatek w jamkę	1	TSZT	4,60

HOD

Zielona	02-16-1-13-744 -f -00	ZAŁ-1IL	załad.1lat.igl.rozład.-zabezp.	1	TSZT	30,80
Zielona	02-16-1-13-744 -f -00	ZAŁ-2IL	załad.2-3l.igl.rozład. zabezp.	1	TSZT	1,60
Zielona	02-16-1-13-744 -f -00	ZAŁ-2LL	załad.2-3l.liś.rozład. zabezp.	1	TSZT	3,00
Zielona	02-16-1-13-760 -d -00	DOŁ-1I	dołow. 1 lat. igl. z donies.	1	TSZT	25,20
Zielona	02-16-1-13-760 -d -00	DOW-SADZ	dowóz sadzonek	-----	TSZT	27,20
Zielona	02-16-1-13-760 -d -00	SAD-B<300	sadz.zakryty s.korz.brył do300	1	TSZT	2,00
Zielona	02-16-1-13-760 -d -00	SADZ-1KP	sadz.1 latek kostur pasy/taler	1	TSZT	1,60
Zielona	02-16-1-13-760 -d -00	SADZ-1KR	sadz.1 lat.kostur plac.kopcz.w	1	TSZT	23,60
Zielona	02-16-1-13-760 -d -00	SIEW-RCP	Siew ciągły,przerywany/kupkowy	1	KMTR	2,67
Zielona	02-16-1-13-760 -d -00	ZAŁ-1IL	załad.1lat.igl.rozład.-zabezp.	1	TSZT	25,20
Zielona	02-16-1-13-760 -d -00	ZAŁ-1LP	załad.1lat.liść.rozład.-zabez	1	TSZT	2,00
Dyrdy	02-16-1-12-488 -a -00	KOSZ-PWN	Wykasz.w uprawach mechan, <40%	2	HA	0,59
Dyrdy	02-16-1-12-527 -i -00	KOSZ-PWN	Wykasz.w uprawach mechan, <40%	2	HA	0,64
Dyrdy	02-16-1-12-528 -a -00	KOSZ-PWN	Wykasz.w uprawach mechan, <40%	2	HA	1,76
Dyrdy	02-16-1-12-537 -f -01	KOSZ-PWN	Wykasz.w uprawach mechan, <40%	2	HA	1,55
Dyrdy	02-16-1-12-538 -g -01	KOSZ-PWN	Wykasz.w uprawach mechan, <40%	2	HA	1,11
Dyrdy	02-16-1-12-580 -c -00	KOSZ-PWN	Wykasz.w uprawach mechan, <40%	2	HA	1,07
Dyrdy	02-16-1-12-619 -b -01	KOSZ-PWN	Wykasz.w uprawach mechan, <40%	2	HA	0,96
Dyrdy	02-16-1-12-623 -c -01	KOSZ-PWN	Wykasz.w uprawach mechan, <40%	2	HA	0,67
Dyrdy	02-16-1-12-623 -f -01	KOSZ-PWN	Wykasz.w uprawach mechan, <40%	2	HA	0,60
Dyrdy	02-16-1-12-626 -f -01	KOSZ-PWN	Wykasz.w uprawach mechan, <40%	2	HA	0,53
Dyrdy	02-16-1-12-627 -h -00	KOSZ-PWN	Wykasz.w uprawach mechan, <40%	2	HA	0,53
Dyrdy	02-16-1-12-670 -c -01	KOSZ-PWN	Wykasz.w uprawach mechan, <40%	2	HA	0,85
Dyrdy	02-16-1-12-672 -f -00	KOSZ-PWN	Wykasz.w uprawach mechan, <40%	2	HA	1,76
Zielona	02-16-1-13-699 -g -00	KOSZ-PWN	Wykasz.w uprawach mechan, <40%	2	HA	0,96
Zielona	02-16-1-13-703 -i -01	KOSZ-PWN	Wykasz.w uprawach mechan, <40%	2	HA	0,52
Zielona	02-16-1-13-703 -k -01	KOSZ-PWN	Wykasz.w uprawach mechan, <40%	2	HA	0,43
Zielona	02-16-1-13-704 -f -01	KOSZ-PWN	Wykasz.w uprawach mechan, <40%	2	HA	1,07
Zielona	02-16-1-13-705 -f -00	KOSZ-PWN	Wykasz.w uprawach mechan, <40%	2	HA	0,64
Zielona	02-16-1-13-706 -l -00	KOSZ-PWN	Wykasz.w uprawach mechan, <40%	2	HA	0,20
Zielona	02-16-1-13-713 -d -01	KOSZ-PWN	Wykasz.w uprawach mechan, <40%	1	HA	0,37
Zielona	02-16-1-13-713 -h -01	KOSZ-PWN	Wykasz.w uprawach mechan, <40%	2	HA	1,47
Zielona	02-16-1-13-714 -b -00	KOSZ-PWN	Wykasz.w uprawach mechan, <40%	2	HA	1,03
Zielona	02-16-1-13-715 -j -00	KOSZ-PWN	Wykasz.w uprawach mechan, <40%	2	HA	0,39
Zielona	02-16-1-13-732 -g -00	KOSZ-PWN	Wykasz.w uprawach mechan, <40%	3	HA	1,86
Zielona	02-16-1-13-734 -i -01	KOSZ-PWN	Wykasz.w uprawach mechan, <40%	1	HA	0,96
Zielona	02-16-1-13-735 -m -01	KOSZ-PWN	Wykasz.w uprawach mechan, <40%	2	HA	0,80
Zielona	02-16-1-13-736 -h -00	KOSZ-PWN	Wykasz.w uprawach mechan, <40%	2	HA	0,16

PIEL

		Zielona	02-16-1-13-737 -b -01	KOSZ-PWN	Wykasz.w uprawach mechan, <40%	2	HA	0,64
		Zielona	02-16-1-13-739 -f -00	KOSZ-PWN	Wykasz.w uprawach mechan, <40%	2	HA	0,96
		Zielona	02-16-1-13-739 -h -00	KOSZ-PWN	Wykasz.w uprawach mechan, <40%	2	HA	0,53
		Zielona	02-16-1-13-744 -f -00	KOSZ-PWN	Wykasz.w uprawach mechan, <40%	2	HA	0,96
		Zielona	02-16-1-13-745 -g -00	KOSZ-PWN	Wykasz.w uprawach mechan, <40%	2	HA	0,75
		Zielona	02-16-1-13-746 -k -00	KOSZ-PWN	Wykasz.w uprawach mechan, <40%	3	HA	1,11
		Zielona	02-16-1-13-760 -d -00	KOSZ-PWN	Wykasz.w uprawach mechan, <40%	2	HA	0,85
		Zielona	02-16-1-13-764 -f -00	KOSZ-PWN	Wykasz.w uprawach mechan, <40%	1	HA	1,34
		Zielona	02-16-1-13-769 -j -01	KOSZ-PWN	Wykasz.w uprawach mechan, <40%	1	HA	1,17
		Zielona	02-16-1-13-770 -g -00	KOSZ-PWN	Wykasz.w uprawach mechan, <40%	3	HA	0,27
		Zielona	02-16-1-13-780 -b -00	KOSZ-PWN	Wykasz.w uprawach mechan, <40%	2	HA	1,55
	POPR	Zielona	02-16-1-13-705 -f -00	DOL-2I	dołow. 2-3 lat. igl. z donies.	1	TSZT	1,00
		Zielona	02-16-1-13-705 -f -00	DOL-2L	dołow. 2-3 l liśc. z donies.	1	TSZT	2,00
		Zielona	02-16-1-13-705 -f -00	DOW-SADZ	dowóz sadzonek	-----	TSZT	3,00
		Zielona	02-16-1-13-705 -f -00	POPR-WM	sadzenie wielol.w jamkę w popr	1	TSZT	3,00
		Zielona	02-16-1-13-705 -f -00	WYK-TAL40	zdarcie pokr.na talerz.40x40	1	TSZT	3,00
		Zielona	02-16-1-13-705 -f -00	ZAL-2IL	załad.2-3l.igl.rozład. zabezp.	1	TSZT	1,00
		Zielona	02-16-1-13-705 -f -00	ZAL-2LL	załad.2-3l.liśc.rozład. zabezp.	1	TSZT	2,00
		Zielona	02-16-1-13-713 -h -01	DOL-2I	dołow. 2-3 lat. igl. z donies.	1	TSZT	0,60
		Zielona	02-16-1-13-713 -h -01	DOW-SADZ	dowóz sadzonek	-----	TSZT	3,00
		Zielona	02-16-1-13-713 -h -01	POP-B<300	popr.sad.zak.s.korz.brył do300	1	TSZT	2,40
		Zielona	02-16-1-13-713 -h -01	POPR-WM	sadzenie wielol.w jamkę w popr	1	TSZT	0,60
		Zielona	02-16-1-13-713 -h -01	ZAL-1IP	zał.rozł.zabezp.1l.igl.pojemn.	1	TSZT	2,40
		Zielona	02-16-1-13-713 -h -01	ZAL-2IL	załad.2-3l.igl.rozład. zabezp.	1	TSZT	0,60
		Zielona	02-16-1-13-764 -f -00	DOL-2I	dołow. 2-3 lat. igl. z donies.	1	TSZT	1,00
		Zielona	02-16-1-13-764 -f -00	DOW-SADZ	dowóz sadzonek	-----	TSZT	1,00
		Zielona	02-16-1-13-764 -f -00	POPR-WM	sadzenie wielol.w jamkę w popr	1	TSZT	1,00
		Zielona	02-16-1-13-764 -f -00	ZAL-2IL	załad.2-3l.igl.rozład. zabezp.	1	TSZT	1,00
		Zielona	02-16-1-13-770 -g -00	DOL-2I	dołow. 2-3 lat. igl. z donies.	1	TSZT	0,50
		Zielona	02-16-1-13-770 -g -00	DOW-SADZ	dowóz sadzonek	-----	TSZT	0,50
		Zielona	02-16-1-13-770 -g -00	POPR-WM	sadzenie wielol.w jamkę w popr	1	TSZT	0,50
	Zielona	02-16-1-13-770 -g -00	WYK-TAL40	zdarcie pokr.na talerz.40x40	1	TSZT	0,50	
	Zielona	02-16-1-13-770 -g -00	ZAL-2IL	załad.2-3l.igl.rozład. zabezp.	1	TSZT	0,50	
NAS	N-ZNGOSP	Dyrdy	02-16-1-12-524 -a -00	GODZ MH8	prace godz. wyk. ciągnikiem	-----	H	3,00
		Dyrdy	02-16-1-12-524 -a -00	ZB-NASDB	Zbiór nasion dęba	-----	KG	500,00
		Dyrdy	02-16-1-12- - -	WYK-SLUPL	Przygot. słupków liściastych	1	SZT	10,00
		Dyrdy	02-16-1-12-487 -h -00	GODZ SIAT	Godz. transp. siatki	1	H	1,00
		Dyrdy	02-16-1-12-487 -h -00	GRODZ-SN	grodenie upraw siatką niziny	2	HM	1,95
		Dyrdy	02-16-1-12-488 -a -00	GODZ SIAT	Godz. transp. siatki	1	H	3,00
		Dyrdy	02-16-1-12-488 -a -00	GRODZ-SN	grodenie upraw siatką niziny	2	HM	5,20
		Dyrdy	02-16-1-12-528 -a -00	GODZ SIAT	Godz. transp. siatki	1	H	2,00
		Dyrdy	02-16-1-12-528 -a -00	GRODZ-SN	grodenie upraw siatką niziny	1	HM	3,15
		Dyrdy	02-16-1-12-538 -g -01	GODZ SIAT	Godz. transp. siatki	1	H	1,00
		Dyrdy	02-16-1-12-538 -g -01	GRODZ-SN	grodenie upraw siatką niziny	1	HM	2,30
		Dyrdy	02-16-1-12-576 -j -01	GODZ SIAT	Godz. transp. siatki	1	H	1,00
		Dyrdy	02-16-1-12-576 -j -01	GRODZ-SN	grodenie upraw siatką niziny	1	HM	3,10

OCHRL	O-GRODZNI	Dyrdy	02-16-1-12-579 -b -00	GODZ SIAT	Godz. transp. siatki	1	H	1,00
		Dyrdy	02-16-1-12-579 -b -00	GRODZ-SN	grozzenie upraw siatką niziny	2	HM	1,35
		Dyrdy	02-16-1-12-619 -b -01	GODZ SIAT	Godz. transp. siatki	1	H	1,00
		Dyrdy	02-16-1-12-619 -b -01	GRODZ-SN	grozzenie upraw siatką niziny	1	HM	2,50
		Zielona	02-16-1-13- - -	WYK-SLUPL	Przygot. słupków liściastych	1	SZT	10,00
		Zielona	02-16-1-13-703 -i -01	GODZ SIAT	Godz. transp. siatki	1	H	1,00
		Zielona	02-16-1-13-703 -i -01	GRODZ-SN	grozzenie upraw siatką niziny	1	HM	3,50
		Zielona	02-16-1-13-703 -k -01	GODZ SIAT	Godz. transp. siatki	1	H	1,00
		Zielona	02-16-1-13-703 -k -01	GRODZ-SN	grozzenie upraw siatką niziny	1	HM	3,50
		Zielona	02-16-1-13-704 -f -01	GODZ SIAT	Godz. transp. siatki	1	H	2,00
		Zielona	02-16-1-13-704 -f -01	GRODZ-SN	grozzenie upraw siatką niziny	1	HM	5,60
		Zielona	02-16-1-13-735 -m -01	GODZ SIAT	Godz. transp. siatki	1	H	4,00
		Zielona	02-16-1-13-735 -m -01	GRODZ-SN	grozzenie upraw siatką niziny	1	HM	10,00
		Zielona	02-16-1-13-760 -d -00	GODZ SIAT	Godz. transp. siatki	1	H	2,00
		Zielona	02-16-1-13-760 -d -00	GRODZ-SN	grozzenie upraw siatką niziny	1	HM	8,00
OCHRL	O-GRODZR	Dyrdy	02-16-1-12-526 -c -00	GODZ DSIA	Godz. transp. siatki po rozb.	1	H	2,00
		Dyrdy	02-16-1-12-526 -c -00	GRODZ-DEM	Demontaż grodzień	3	HM	4,04
		Zielona	02-16-1-13-705 -b -00	GODZ DSIA	Godz. transp. siatki po rozb.	1	H	2,00
		Zielona	02-16-1-13-705 -b -00	GRODZ-DEM	Demontaż grodzień	3	HM	3,81
OCHRL	O-GRODZS	Dyrdy	02-16-1-12- - -	GODZ KGR	Godz. transp. konserw. grodz.	1	H	10,00
		Dyrdy	02-16-1-12- - -	K GRODZEŃ	Napr. (kons.) ogr. upraw leśn.	1	H	150,00
		Zielona	02-16-1-13- - -	GODZ KGR	Godz. transp. konserw. grodz.	1	H	10,00
		Zielona	02-16-1-13- - -	K GRODZEŃ	Napr. (kons.) ogr. upraw leśn.	1	H	75,00
OCHRL	O-PROGNŚ	Dyrdy	02-16-1-12-533 -b -00	SZUK-OWAD	Próbne poszukiw.owad.m.podokap	1	SZT	1,00
		Dyrdy	02-16-1-12-583 -b -00	SZUK-OWAD	Próbne poszukiw.owad.m.podokap	1	SZT	1,00
		Dyrdy	02-16-1-12-622 -h -00	SZUK-OWAD	Próbne poszukiw.owad.m.podokap	1	SZT	1,00
		Dyrdy	02-16-1-12-626 -g -00	SZUK-OWAD	Próbne poszukiw.owad.m.podokap	1	SZT	1,00
		Dyrdy	02-16-1-12-671 -h -00	SZUK-OWAD	Próbne poszukiw.owad.m.podokap	2	SZT	1,00
		Zielona	02-16-1-13-705 -h -00	SZUK-OWAD	Próbne poszukiw.owad.m.podokap	1	SZT	1,00
		Zielona	02-16-1-13-710 -a -00	SZUK-OWAD	Próbne poszukiw.owad.m.podokap	1	SZT	1,00
		Zielona	02-16-1-13-713 -h -99	SZUK-OWAD	Próbne poszukiw.owad.m.podokap	1	SZT	1,00
		Zielona	02-16-1-13-714 -a -00	SZUK-OWAD	Próbne poszukiw.owad.m.podokap	1	SZT	1,00
		Zielona	02-16-1-13-716 -a -00	SZUK-OWAD	Próbne poszukiw.owad.m.podokap	1	SZT	1,00
		Zielona	02-16-1-13-762 -h -00	SZUK-OWAD	Próbne poszukiw.owad.m.podokap	1	SZT	1,00
		Zielona	02-16-1-13-766 -c -00	SZUK-OWAD	Próbne poszukiw.owad.m.podokap	1	SZT	1,00
		OCHRL	O-SMIECI	Dyrdy	02-16-1-12- - -	GODZ MH8	prace godz. wyk. ciągnikiem	-----
Dyrdy	02-16-1-12- - -			GODZ RH8	Prace godzinowe ręczne	-----	H	30,00
Zielona	02-16-1-13- - -			GODZ MH8	prace godz. wyk. ciągnikiem	1	H	6,00
Zielona	02-16-1-13- - -			GODZ RH8	Prace godzinowe ręczne	1	H	45,00
OCHRL	P-INFO	Dyrdy	02-16-1-12- - -	GODZ MH8	prace godz. wyk. ciągnikiem	-----	H	8,00
		Dyrdy	02-16-1-12- - -	GODZ RH8	Prace godzinowe ręczne	-----	H	4,00
		Zielona	02-16-1-13- - -	GODZ RH8	Prace godzinowe ręczne	-----	H	5,00
	P-PASYS	Dyrdy	02-16-1-12- - -	ODN-PASC	Odn.brudz p-poż min.szer > 2m	1	KMTR	0,23
		Zielona	02-16-1-13- - -	GODZ RH8	Prace godzinowe ręczne	-----	H	15,00
		Zielona	02-16-1-13- - -	ODN-PASC	Odn.brudz p-poż min.szer > 2m	1	KMTR	0,35
P-POR7	Dyrdy	02-16-1-12- - -	GODZ RH8	Prace godzinowe ręczne	-----	H	100,00	

OCHRP	P-POŻAR	Zielona	02-16-1-13- - -	GODZ RH8	Prace godzinowe ręczne	-----	H	25,00	
		Dyrdy	02-16-1-12- - -	DOZ DOG	Pr. ręcz. dog. i dozor. pożarz	-----	H	5,00	
		Dyrdy	02-16-1-12- - -	GODZ MH8	prace godz. wyk. ciągnikiem	-----	H	2,00	
		Dyrdy	02-16-1-12- - -	GODZNOC	Prace godzinowe w porze nocnej	-----	H	2,00	
		Zielona	02-16-1-13- - -	DOZ DOG	Pr. ręcz. dog. i dozor. pożarz	-----	H	5,00	
		Zielona	02-16-1-13- - -	GODZ MH8	prace godz. wyk. ciągnikiem	-----	H	2,00	
		Zielona	02-16-1-13- - -	GODZNOC	Prace godzinowe w porze nocnej	-----	H	2,00	
OCHRP	OP-BUDKIS	Zielona	02-16-1-13- - -	CZYSZ-BUD	Czyszczenie budek/schronów	1	SZT	125,00	
		Zielona	02-16-1-13- - -	NAPR-BUD	naprawa budek lęgowych i sch.n	1	SZT	50,00	
	OP-EKOTON	Zielona	02-16-1-13-703 -i -01	DOŁ-1L	dołow. 1 lat. liśc. z donies.	1	TSZT	0,40	
		Zielona	02-16-1-13-703 -i -01	DOŁ-2L	dołow. 2-3 l liśc. z donies.	1	TSZT	2,50	
		Zielona	02-16-1-13-703 -i -01	DOW-SADZ	dowóz sadzonek	1	TSZT	2,90	
		Zielona	02-16-1-13-703 -i -01	SADZ-1M	sadzenie 1 latek w jamkę	1	TSZT	0,40	
		Zielona	02-16-1-13-703 -i -01	SADZ-WM	sadzenie wielolatek w jamkę	1	TSZT	2,50	
		Zielona	02-16-1-13-703 -i -01	ZAŁ-1LL	załad. 1lat.liśc.rozład.-zabezp.	1	TSZT	0,40	
		Zielona	02-16-1-13-703 -i -01	ZAŁ-2LL	załad. 2-3l.liśc.rozład. zabezp.	1	TSZT	2,50	
		Zielona	02-16-1-13-703 -k -01	DOŁ-1L	dołow. 1 lat. liśc. z donies.	1	TSZT	0,40	
		Zielona	02-16-1-13-703 -k -01	DOŁ-2L	dołow. 2-3 l liśc. z donies.	1	TSZT	2,50	
		Zielona	02-16-1-13-703 -k -01	DOW-SADZ	dowóz sadzonek	1	TSZT	2,90	
		Zielona	02-16-1-13-703 -k -01	SADZ-1M	sadzenie 1 latek w jamkę	1	TSZT	0,40	
		Zielona	02-16-1-13-703 -k -01	SADZ-WM	sadzenie wielolatek w jamkę	1	TSZT	2,50	
		Zielona	02-16-1-13-703 -k -01	ZAŁ-1LL	załad. 1lat.liśc.rozład.-zabezp.	1	TSZT	0,40	
		Zielona	02-16-1-13-703 -k -01	ZAŁ-2LL	załad. 2-3l.liśc.rozład. zabezp.	1	TSZT	2,50	
		OP-SCHRNS	Zielona	02-16-1-13- - -	CZYSZ-BUD	Czyszczenie budek/schronów	1	SZT	18,00
			Zielona	02-16-1-13- - -	NAPR-BUD	naprawa budek lęgowych i sch.n	1	SZT	5,00
	IB	Dyrdy	02-16-1-12-487 -b -00	CWD-P	Całk. wyrób drewna PILARKA	-----	M3	288,00	
		Dyrdy	02-16-1-12-487 -b -00	ZRYW PIL	zrywka po poz. pilarką	-----	M3	288,00	
Dyrdy		02-16-1-12-575 -j -00	CWD-P	Całk. wyrób drewna PILARKA	-----	M3	296,00		
Dyrdy		02-16-1-12-575 -j -00	ZRYW PIL	zrywka po poz. pilarką	-----	M3	296,00		
Dyrdy		02-16-1-12-660 -a -00	CWD-H	Całk. wyrób drewna HARWESTER	-----	M3	824,00		
Dyrdy		02-16-1-12-660 -a -00	CWD-P	Całk. wyrób drewna PILARKA	-----	M3	33,00		
Dyrdy		02-16-1-12-660 -a -00	ZRYW HARW	zrywka po poz. harwesterowym	-----	M3	824,00		
Dyrdy		02-16-1-12-660 -a -00	ZRYW PIL	zrywka po poz. pilarką	-----	M3	33,00		
Dyrdy		02-16-1-12-663 -c -00	CWD-H	Całk. wyrób drewna HARWESTER	-----	M3	707,00		
Dyrdy		02-16-1-12-663 -c -00	CWD-P	Całk. wyrób drewna PILARKA	-----	M3	1,00		
Dyrdy		02-16-1-12-663 -c -00	ZRYW HARW	zrywka po poz. harwesterowym	-----	M3	707,00		
Dyrdy		02-16-1-12-663 -c -00	ZRYW PIL	zrywka po poz. pilarką	-----	M3	1,00		
Dyrdy		02-16-1-12-664 -i -00	CWD-P	Całk. wyrób drewna PILARKA	-----	M3	162,00		
Dyrdy		02-16-1-12-664 -i -00	ZRYW PIL	zrywka po poz. pilarką	-----	M3	162,00		
Zielona		02-16-1-13-699 -i -00	CWD-H	Całk. wyrób drewna HARWESTER	-----	M3	534,00		
Zielona		02-16-1-13-699 -i -00	CWD-P	Całk. wyrób drewna PILARKA	-----	M3	62,00		
Zielona		02-16-1-13-699 -i -00	ZRYW HARW	zrywka po poz. harwesterowym	-----	M3	534,00		
Zielona		02-16-1-13-699 -i -00	ZRYW PIL	zrywka po poz. pilarką	-----	M3	62,00		
Zielona		02-16-1-13-703 -l -00	CWD-P	Całk. wyrób drewna PILARKA	-----	M3	195,00		
Zielona		02-16-1-13-703 -l -00	ZRYW PIL	zrywka po poz. pilarką	-----	M3	195,00		
Zielona		02-16-1-13-703 -m -00	CWD-P	Całk. wyrób drewna PILARKA	-----	M3	185,00		
Zielona		02-16-1-13-703 -m -00	ZRYW PIL	zrywka po poz. pilarką	-----	M3	185,00		
Zielona		02-16-1-13-712 -g -00	CWD-H	Całk. wyrób drewna HARWESTER	-----	M3	799,00		
Zielona	02-16-1-13-712 -g -00	CWD-P	Całk. wyrób drewna PILARKA	-----	M3	23,00			

	Zielona	02-16-1-13-712 -g -00	ZRYW HARW	zrywka po poz. harwesterowym	-----	M3	799,00
	Zielona	02-16-1-13-712 -g -00	ZRYW PIL	zrywka po poz. pilarką	-----	M3	23,00
	Zielona	02-16-1-13-732 -c -00	CWD-H	Całk. wyrób drewna HARWESTER	-----	M3	781,00
	Zielona	02-16-1-13-732 -c -00	CWD-P	Całk. wyrób drewna PILARKA	-----	M3	39,00
	Zielona	02-16-1-13-732 -c -00	ZRYW HARW	zrywka po poz. harwesterowym	-----	M3	781,00
	Zielona	02-16-1-13-732 -c -00	ZRYW PIL	zrywka po poz. pilarką	-----	M3	39,00
	Zielona	02-16-1-13-739 -g -00	CWD-H	Całk. wyrób drewna HARWESTER	-----	M3	503,00
	Zielona	02-16-1-13-739 -g -00	CWD-P	Całk. wyrób drewna PILARKA	-----	M3	19,00
	Zielona	02-16-1-13-739 -g -00	ZRYW HARW	zrywka po poz. harwesterowym	-----	M3	503,00
	Zielona	02-16-1-13-739 -g -00	ZRYW PIL	zrywka po poz. pilarką	-----	M3	19,00
IIB	Dyrdy	02-16-1-12-575 -f -00	CWD-P	Całk. wyrób drewna PILARKA	-----	M3	125,00
	Dyrdy	02-16-1-12-575 -f -00	ZRYW PIL	zrywka po poz. pilarką	-----	M3	125,00
IIIBU	Dyrdy	02-16-1-12-531 -d -00	CWD-P	Całk. wyrób drewna PILARKA	-----	M3	798,00
	Dyrdy	02-16-1-12-531 -d -00	ZRYW PIL	zrywka po poz. pilarką	-----	M3	798,00
POZ-P	Dyrdy	02-16-1-12- - -	GODZ MH8	prace godz. wyk. ciągnikiem	-----	H	40,00
	Dyrdy	02-16-1-12- - -	GODZ PILA	Prace godz. wyk. pilarką	-----	H	40,00
	Dyrdy	02-16-1-12- - -	GODZ RH8	Prace godzinowe ręczne	-----	H	126,00
	Zielona	02-16-1-13- - -	GODZ MH8	prace godz. wyk. ciągnikiem	-----	H	40,00
	Zielona	02-16-1-13- - -	GODZ PILA	Prace godz. wyk. pilarką	-----	H	40,00
	Zielona	02-16-1-13- - -	GODZ RH8	Prace godzinowe ręczne	-----	H	126,00
PR	Dyrdy	02-16-1-12- - -	CWD-P	Całk. wyrób drewna PILARKA	-----	M3	195,00
	Dyrdy	02-16-1-12- - -	ZRYW PIL	zrywka po poz. pilarką	-----	M3	195,00
	Zielona	02-16-1-13- - -	CWD-P	Całk. wyrób drewna PILARKA	-----	M3	65,00
	Zielona	02-16-1-13- - -	ZRYW PIL	zrywka po poz. pilarką	-----	M3	65,00
PTP	Dyrdy	02-16-1-12- - -	CWD-P	Całk. wyrób drewna PILARKA	-----	M3	265,00
	Dyrdy	02-16-1-12- - -	ZRYW PIL	zrywka po poz. pilarką	-----	M3	265,00
	Zielona	02-16-1-13- - -	CWD-P	Całk. wyrób drewna PILARKA	-----	M3	99,00
	Zielona	02-16-1-13- - -	ZRYW PIL	zrywka po poz. pilarką	-----	M3	99,00
PTW	Dyrdy	02-16-1-12- - -	CWD-P	Całk. wyrób drewna PILARKA	-----	M3	265,00
	Dyrdy	02-16-1-12- - -	ZRYW PIL	zrywka po poz. pilarką	-----	M3	265,00
	Zielona	02-16-1-13- - -	CWD-P	Całk. wyrób drewna PILARKA	-----	M3	20,00
	Zielona	02-16-1-13- - -	ZRYW PIL	zrywka po poz. pilarką	-----	M3	20,00
	Dyrdy	02-16-1-12-488 -f -00	CWD-P	Całk. wyrób drewna PILARKA	-----	M3	161,00
	Dyrdy	02-16-1-12-488 -f -00	ZRYW PIL	zrywka po poz. pilarką	-----	M3	161,00
	Dyrdy	02-16-1-12-526 -a -00	CWD-P	Całk. wyrób drewna PILARKA	-----	M3	106,00
	Dyrdy	02-16-1-12-526 -a -00	ZRYW PIL	zrywka po poz. pilarką	-----	M3	106,00
	Dyrdy	02-16-1-12-529 -g -00	CWD-P	Całk. wyrób drewna PILARKA	-----	M3	45,00
	Dyrdy	02-16-1-12-529 -g -00	ZRYW PIL	zrywka po poz. pilarką	-----	M3	45,00
	Dyrdy	02-16-1-12-530 -d -00	CWD-H	Całk. wyrób drewna HARWESTER	-----	M3	196,00
	Dyrdy	02-16-1-12-530 -d -00	CWD-P	Całk. wyrób drewna PILARKA	-----	M3	59,00
	Dyrdy	02-16-1-12-530 -d -00	ZRYW HARW	zrywka po poz. harwesterowym	-----	M3	196,00
	Dyrdy	02-16-1-12-530 -d -00	ZRYW PIL	zrywka po poz. pilarką	-----	M3	59,00
	Dyrdy	02-16-1-12-532 -c -00	CWD-P	Całk. wyrób drewna PILARKA	-----	M3	229,00
	Dyrdy	02-16-1-12-532 -c -00	ZRYW PIL	zrywka po poz. pilarką	-----	M3	229,00
	Dyrdy	02-16-1-12-532 -d -00	CWD-P	Całk. wyrób drewna PILARKA	-----	M3	100,00
	Dyrdy	02-16-1-12-532 -d -00	ZRYW PIL	zrywka po poz. pilarką	-----	M3	100,00
	Dyrdy	02-16-1-12-533 -a -00	CWD-P	Całk. wyrób drewna PILARKA	-----	M3	139,00
	Dyrdy	02-16-1-12-533 -a -00	ZRYW PIL	zrywka po poz. pilarką	-----	M3	139,00
	Dyrdy	02-16-1-12-533 -d -00	CWD-H	Całk. wyrób drewna HARWESTER	-----	M3	340,00
	Dyrdy	02-16-1-12-533 -d -00	CWD-P	Całk. wyrób drewna PILARKA	-----	M3	30,00

POZ

TPP

Dyrdy	02-16-1-12-533 -d -00	ZRYW HARW	zrywka po poz. harwesterowym	-----	M3	340,00
Dyrdy	02-16-1-12-533 -d -00	ZRYW PIL	zrywka po poz. pilarką	-----	M3	30,00
Dyrdy	02-16-1-12-534 -c -00	CWD-P	Całk. wyrób drewna PILARKA	-----	M3	79,00
Dyrdy	02-16-1-12-534 -c -00	ZRYW PIL	zrywka po poz. pilarką	-----	M3	79,00
Dyrdy	02-16-1-12-538 -d -00	CWD-H	Całk. wyrób drewna HARWESTER	-----	M3	166,00
Dyrdy	02-16-1-12-538 -d -00	CWD-P	Całk. wyrób drewna PILARKA	-----	M3	14,00
Dyrdy	02-16-1-12-538 -d -00	ZRYW HARW	zrywka po poz. harwesterowym	-----	M3	166,00
Dyrdy	02-16-1-12-538 -d -00	ZRYW PIL	zrywka po poz. pilarką	-----	M3	14,00
Dyrdy	02-16-1-12-585 -a -00	CWD-P	Całk. wyrób drewna PILARKA	-----	M3	52,00
Dyrdy	02-16-1-12-585 -a -00	ZRYW PIL	zrywka po poz. pilarką	-----	M3	52,00
Dyrdy	02-16-1-12-585 -b -00	CWD-H	Całk. wyrób drewna HARWESTER	-----	M3	171,00
Dyrdy	02-16-1-12-585 -b -00	CWD-P	Całk. wyrób drewna PILARKA	-----	M3	18,00
Dyrdy	02-16-1-12-585 -b -00	ZRYW HARW	zrywka po poz. harwesterowym	-----	M3	171,00
Dyrdy	02-16-1-12-585 -b -00	ZRYW PIL	zrywka po poz. pilarką	-----	M3	18,00
Dyrdy	02-16-1-12-585 -f -00	CWD-H	Całk. wyrób drewna HARWESTER	-----	M3	43,00
Dyrdy	02-16-1-12-585 -f -00	CWD-P	Całk. wyrób drewna PILARKA	-----	M3	6,00
Dyrdy	02-16-1-12-585 -f -00	ZRYW HARW	zrywka po poz. harwesterowym	-----	M3	43,00
Dyrdy	02-16-1-12-585 -f -00	ZRYW PIL	zrywka po poz. pilarką	-----	M3	6,00
Dyrdy	02-16-1-12-622 -g -00	CWD-P	Całk. wyrób drewna PILARKA	-----	M3	89,00
Dyrdy	02-16-1-12-622 -g -00	ZRYW PIL	zrywka po poz. pilarką	-----	M3	89,00
Dyrdy	02-16-1-12-659 -a -00	CWD-P	Całk. wyrób drewna PILARKA	-----	M3	280,00
Dyrdy	02-16-1-12-659 -a -00	ZRYW PIL	zrywka po poz. pilarką	-----	M3	280,00
Dyrdy	02-16-1-12-659 -b -00	CWD-P	Całk. wyrób drewna PILARKA	-----	M3	62,00
Dyrdy	02-16-1-12-659 -b -00	ZRYW PIL	zrywka po poz. pilarką	-----	M3	62,00
Dyrdy	02-16-1-12-659 -f -00	CWD-P	Całk. wyrób drewna PILARKA	-----	M3	110,00
Dyrdy	02-16-1-12-659 -f -00	ZRYW PIL	zrywka po poz. pilarką	-----	M3	110,00
Dyrdy	02-16-1-12-659 -g -00	CWD-P	Całk. wyrób drewna PILARKA	-----	M3	98,00
Dyrdy	02-16-1-12-659 -g -00	ZRYW PIL	zrywka po poz. pilarką	-----	M3	98,00
Dyrdy	02-16-1-12-663 -b -00	CWD-P	Całk. wyrób drewna PILARKA	-----	M3	122,00
Dyrdy	02-16-1-12-663 -b -00	ZRYW PIL	zrywka po poz. pilarką	-----	M3	122,00
Dyrdy	02-16-1-12-663 -d -00	CWD-P	Całk. wyrób drewna PILARKA	-----	M3	72,00
Dyrdy	02-16-1-12-663 -d -00	ZRYW PIL	zrywka po poz. pilarką	-----	M3	72,00
Dyrdy	02-16-1-12-667 -a -00	CWD-H	Całk. wyrób drewna HARWESTER	-----	M3	162,00
Dyrdy	02-16-1-12-667 -a -00	CWD-P	Całk. wyrób drewna PILARKA	-----	M3	14,00
Dyrdy	02-16-1-12-667 -a -00	ZRYW HARW	zrywka po poz. harwesterowym	-----	M3	162,00
Dyrdy	02-16-1-12-667 -a -00	ZRYW PIL	zrywka po poz. pilarką	-----	M3	14,00
Dyrdy	02-16-1-12-667 -c -00	CWD-P	Całk. wyrób drewna PILARKA	-----	M3	154,00
Dyrdy	02-16-1-12-667 -c -00	ZRYW PIL	zrywka po poz. pilarką	-----	M3	154,00
Dyrdy	02-16-1-12-667 -h -00	CWD-H	Całk. wyrób drewna HARWESTER	-----	M3	97,00
Dyrdy	02-16-1-12-667 -h -00	CWD-P	Całk. wyrób drewna PILARKA	-----	M3	6,00
Dyrdy	02-16-1-12-667 -h -00	ZRYW HARW	zrywka po poz. harwesterowym	-----	M3	97,00
Dyrdy	02-16-1-12-667 -h -00	ZRYW PIL	zrywka po poz. pilarką	-----	M3	6,00
Dyrdy	02-16-1-12-670 -a -00	CWD-H	Całk. wyrób drewna HARWESTER	-----	M3	146,00
Dyrdy	02-16-1-12-670 -a -00	CWD-P	Całk. wyrób drewna PILARKA	-----	M3	5,00
Dyrdy	02-16-1-12-670 -a -00	ZRYW HARW	zrywka po poz. harwesterowym	-----	M3	146,00
Dyrdy	02-16-1-12-670 -a -00	ZRYW PIL	zrywka po poz. pilarką	-----	M3	5,00
Dyrdy	02-16-1-12-670 -d -00	CWD-P	Całk. wyrób drewna PILARKA	-----	M3	162,00
Dyrdy	02-16-1-12-670 -d -00	ZRYW PIL	zrywka po poz. pilarką	-----	M3	162,00
Dyrdy	02-16-1-12-671 -c -00	CWD-H	Całk. wyrób drewna HARWESTER	-----	M3	151,00

Dyrdy	02-16-1-12-671 -c -00	CWD-P	Całk. wyrób drewna PILARKA	-----	M3	16,00
Dyrdy	02-16-1-12-671 -c -00	ZRYW HARW	zrywka po poz. harwesterowym	-----	M3	151,00
Dyrdy	02-16-1-12-671 -c -00	ZRYW PIL	zrywka po poz. pilarką	-----	M3	16,00
Dyrdy	02-16-1-12-671 -d -00	CWD-H	Całk. wyrób drewna HARWESTER	-----	M3	65,00
Dyrdy	02-16-1-12-671 -d -00	CWD-P	Całk. wyrób drewna PILARKA	-----	M3	12,00
Dyrdy	02-16-1-12-671 -d -00	ZRYW HARW	zrywka po poz. harwesterowym	-----	M3	65,00
Dyrdy	02-16-1-12-671 -d -00	ZRYW PIL	zrywka po poz. pilarką	-----	M3	12,00
Dyrdy	02-16-1-12-672 -a -00	CWD-H	Całk. wyrób drewna HARWESTER	-----	M3	155,00
Dyrdy	02-16-1-12-672 -a -00	ZRYW HARW	zrywka po poz. harwesterowym	-----	M3	155,00
Zielona	02-16-1-13-700 -a -00	CWD-P	Całk. wyrób drewna PILARKA	-----	M3	91,00
Zielona	02-16-1-13-700 -a -00	ZRYW PIL	zrywka po poz. pilarką	-----	M3	91,00
Zielona	02-16-1-13-708 -a -00	CWD-P	Całk. wyrób drewna PILARKA	-----	M3	76,00
Zielona	02-16-1-13-708 -a -00	ZRYW PIL	zrywka po poz. pilarką	-----	M3	76,00
Zielona	02-16-1-13-709 -a -00	CWD-H	Całk. wyrób drewna HARWESTER	-----	M3	447,00
Zielona	02-16-1-13-709 -a -00	CWD-P	Całk. wyrób drewna PILARKA	-----	M3	19,00
Zielona	02-16-1-13-709 -a -00	ZRYW HARW	zrywka po poz. harwesterowym	-----	M3	447,00
Zielona	02-16-1-13-709 -a -00	ZRYW PIL	zrywka po poz. pilarką	-----	M3	19,00
Zielona	02-16-1-13-712 -h -00	CWD-H	Całk. wyrób drewna HARWESTER	-----	M3	100,00
Zielona	02-16-1-13-712 -h -00	CWD-P	Całk. wyrób drewna PILARKA	-----	M3	4,00
Zielona	02-16-1-13-712 -h -00	ZRYW HARW	zrywka po poz. harwesterowym	-----	M3	100,00
Zielona	02-16-1-13-712 -h -00	ZRYW PIL	zrywka po poz. pilarką	-----	M3	4,00
Zielona	02-16-1-13-712 -i -00	CWD-H	Całk. wyrób drewna HARWESTER	-----	M3	117,00
Zielona	02-16-1-13-712 -i -00	ZRYW HARW	zrywka po poz. harwesterowym	-----	M3	117,00
Zielona	02-16-1-13-713 -c -00	CWD-H	Całk. wyrób drewna HARWESTER	-----	M3	325,00
Zielona	02-16-1-13-713 -c -00	CWD-P	Całk. wyrób drewna PILARKA	-----	M3	9,00
Zielona	02-16-1-13-713 -c -00	ZRYW HARW	zrywka po poz. harwesterowym	-----	M3	325,00
Zielona	02-16-1-13-713 -c -00	ZRYW PIL	zrywka po poz. pilarką	-----	M3	9,00
Zielona	02-16-1-13-713 -i -00	CWD-H	Całk. wyrób drewna HARWESTER	-----	M3	27,00
Zielona	02-16-1-13-713 -i -00	CWD-P	Całk. wyrób drewna PILARKA	-----	M3	2,00
Zielona	02-16-1-13-713 -i -00	ZRYW HARW	zrywka po poz. harwesterowym	-----	M3	27,00
Zielona	02-16-1-13-713 -i -00	ZRYW PIL	zrywka po poz. pilarką	-----	M3	2,00
Zielona	02-16-1-13-733 -a -00	CWD-P	Całk. wyrób drewna PILARKA	-----	M3	65,00
Zielona	02-16-1-13-733 -a -00	ZRYW PIL	zrywka po poz. pilarką	-----	M3	65,00
Zielona	02-16-1-13-742 -a -00	CWD-H	Całk. wyrób drewna HARWESTER	-----	M3	290,00
Zielona	02-16-1-13-742 -a -00	CWD-P	Całk. wyrób drewna PILARKA	-----	M3	7,00
Zielona	02-16-1-13-742 -a -00	ZRYW HARW	zrywka po poz. harwesterowym	-----	M3	290,00
Zielona	02-16-1-13-742 -a -00	ZRYW PIL	zrywka po poz. pilarką	-----	M3	7,00
Zielona	02-16-1-13-742 -b -00	CWD-P	Całk. wyrób drewna PILARKA	-----	M3	24,00
Zielona	02-16-1-13-742 -b -00	ZRYW PIL	zrywka po poz. pilarką	-----	M3	24,00
Zielona	02-16-1-13-742 -g -00	CWD-H	Całk. wyrób drewna HARWESTER	-----	M3	45,00
Zielona	02-16-1-13-742 -g -00	ZRYW HARW	zrywka po poz. harwesterowym	-----	M3	45,00
Zielona	02-16-1-13-742 -l -00	CWD-P	Całk. wyrób drewna PILARKA	-----	M3	43,00
Zielona	02-16-1-13-742 -l -00	ZRYW PIL	zrywka po poz. pilarką	-----	M3	43,00
Zielona	02-16-1-13-742 -m -00	CWD-P	Całk. wyrób drewna PILARKA	-----	M3	38,00
Zielona	02-16-1-13-742 -m -00	ZRYW PIL	zrywka po poz. pilarką	-----	M3	38,00
Zielona	02-16-1-13-744 -h -00	CWD-H	Całk. wyrób drewna HARWESTER	-----	M3	311,00
Zielona	02-16-1-13-744 -h -00	CWD-P	Całk. wyrób drewna PILARKA	-----	M3	31,00

Zielona	02-16-1-13-744 -h -00	ZRYW HARW	zrywka po poz. harwesterowym	-----	M3	311,00	
Zielona	02-16-1-13-744 -h -00	ZRYW PIL	zrywka po poz. pilarką	-----	M3	31,00	
Zielona	02-16-1-13-746 -j -00	CWD-P	Całk. wyrób drewna PILARKA	-----	M3	72,00	
Zielona	02-16-1-13-746 -j -00	ZRYW PIL	zrywka po poz. pilarką	-----	M3	72,00	
Zielona	02-16-1-13-765 -b -00	CWD-H	Całk. wyrób drewna HARWESTER	-----	M3	157,00	
Zielona	02-16-1-13-765 -b -00	ZRYW HARW	zrywka po poz. harwesterowym	-----	M3	157,00	
Zielona	02-16-1-13-766 -g -00	CWD-H	Całk. wyrób drewna HARWESTER	-----	M3	125,00	
Zielona	02-16-1-13-766 -g -00	ZRYW HARW	zrywka po poz. harwesterowym	-----	M3	125,00	
Zielona	02-16-1-13-768 -h -00	CWD-P	Całk. wyrób drewna PILARKA	-----	M3	29,00	
Zielona	02-16-1-13-768 -h -00	ZRYW PIL	zrywka po poz. pilarką	-----	M3	29,00	
TWP	Dyrdy	02-16-1-12-489 -j -00	CWD-P	Całk. wyrób drewna PILARKA	-----	M3	116,00
	Dyrdy	02-16-1-12-489 -j -00	ZRYW PIL	zrywka po poz. pilarką	-----	M3	116,00
	Dyrdy	02-16-1-12-530 -g -00	CWD-P	Całk. wyrób drewna PILARKA	-----	M3	56,00
	Dyrdy	02-16-1-12-530 -g -00	ZRYW PIL	zrywka po poz. pilarką	-----	M3	56,00
	Dyrdy	02-16-1-12-536 -i -00	CWD-H	Całk. wyrób drewna HARWESTER	-----	M3	132,00
	Dyrdy	02-16-1-12-536 -i -00	CWD-P	Całk. wyrób drewna PILARKA	-----	M3	53,00
	Dyrdy	02-16-1-12-536 -i -00	ZRYW HARW	zrywka po poz. harwesterowym	-----	M3	132,00
	Dyrdy	02-16-1-12-536 -i -00	ZRYW PIL	zrywka po poz. pilarką	-----	M3	53,00
	Dyrdy	02-16-1-12-575 -g -00	CWD-P	Całk. wyrób drewna PILARKA	-----	M3	114,00
	Dyrdy	02-16-1-12-575 -g -00	ZRYW PIL	zrywka po poz. pilarką	-----	M3	114,00
	Dyrdy	02-16-1-12-575 -n -00	CWD-P	Całk. wyrób drewna PILARKA	-----	M3	36,00
	Dyrdy	02-16-1-12-575 -n -00	ZRYW PIL	zrywka po poz. pilarką	-----	M3	36,00
	Dyrdy	02-16-1-12-625 -g -00	CWD-P	Całk. wyrób drewna PILARKA	-----	M3	72,00
	Dyrdy	02-16-1-12-625 -g -00	ZRYW PIL	zrywka po poz. pilarką	-----	M3	72,00
	Dyrdy	02-16-1-12-628 -c -00	CWD-P	Całk. wyrób drewna PILARKA	-----	M3	86,00
	Dyrdy	02-16-1-12-628 -c -00	ZRYW PIL	zrywka po poz. pilarką	-----	M3	86,00
	Zielona	02-16-1-13-706 -b -00	CWD-P	Całk. wyrób drewna PILARKA	-----	M3	64,00
	Zielona	02-16-1-13-706 -b -00	ZRYW PIL	zrywka po poz. pilarką	-----	M3	64,00
	Zielona	02-16-1-13-710 -d -00	CWD-H	Całk. wyrób drewna HARWESTER	-----	M3	250,00
	Zielona	02-16-1-13-710 -d -00	ZRYW HARW	zrywka po poz. harwesterowym	-----	M3	250,00
	Zielona	02-16-1-13-710 -f -00	CWD-H	Całk. wyrób drewna HARWESTER	-----	M3	171,00
	Zielona	02-16-1-13-710 -f -00	CWD-P	Całk. wyrób drewna PILARKA	-----	M3	8,00
	Zielona	02-16-1-13-710 -f -00	ZRYW HARW	zrywka po poz. harwesterowym	-----	M3	171,00
	Zielona	02-16-1-13-710 -f -00	ZRYW PIL	zrywka po poz. pilarką	-----	M3	8,00
	Zielona	02-16-1-13-732 -d -00	CWD-H	Całk. wyrób drewna HARWESTER	-----	M3	82,00
	Zielona	02-16-1-13-732 -d -00	CWD-P	Całk. wyrób drewna PILARKA	-----	M3	7,00
	Zielona	02-16-1-13-732 -d -00	ZRYW HARW	zrywka po poz. harwesterowym	-----	M3	82,00
	Zielona	02-16-1-13-732 -d -00	ZRYW PIL	zrywka po poz. pilarką	-----	M3	7,00
	Zielona	02-16-1-13-734 -g -00	CWD-P	Całk. wyrób drewna PILARKA	-----	M3	104,00
	Zielona	02-16-1-13-734 -g -00	ZRYW PIL	zrywka po poz. pilarką	-----	M3	104,00
	Zielona	02-16-1-13-738 -a -00	CWD-P	Całk. wyrób drewna PILARKA	-----	M3	109,00
	Zielona	02-16-1-13-738 -a -00	ZRYW PIL	zrywka po poz. pilarką	-----	M3	109,00
	Zielona	02-16-1-13-738 -d -00	CWD-P	Całk. wyrób drewna PILARKA	-----	M3	40,00
	Zielona	02-16-1-13-738 -d -00	ZRYW PIL	zrywka po poz. pilarką	-----	M3	40,00
	Zielona	02-16-1-13-740 -b -00	CWD-H	Całk. wyrób drewna HARWESTER	-----	M3	376,00
	Zielona	02-16-1-13-740 -b -00	CWD-P	Całk. wyrób drewna PILARKA	-----	M3	9,00
	Zielona	02-16-1-13-740 -b -00	ZRYW HARW	zrywka po poz. harwesterowym	-----	M3	376,00
	Zielona	02-16-1-13-740 -b -00	ZRYW PIL	zrywka po poz. pilarką	-----	M3	9,00
	Zielona	02-16-1-13-746 -i -00	CWD-P	Całk. wyrób drewna PILARKA	-----	M3	30,00

		Zielona	02-16-1-13-746 -i -00	ZRYW PIL	zrywka po poz. pilarką	-----	M3	30,00
		Zielona	02-16-1-13-747 -a -00	CWD-P	Całk. wyrób drewna PILARKA	-----	M3	103,00
		Zielona	02-16-1-13-747 -a -00	ZRYW PIL	zrywka po poz. pilarką	-----	M3	103,00
		Zielona	02-16-1-13-765 -d -00	CWD-H	Całk. wyrób drewna HARWESTER	-----	M3	178,00
		Zielona	02-16-1-13-765 -d -00	ZRYW HARW	zrywka po poz. harwesterowym	-----	M3	178,00
		Zielona	02-16-1-13-769 -b -00	CWD-P	Całk. wyrób drewna PILARKA	-----	M3	60,00
		Zielona	02-16-1-13-769 -b -00	ZRYW PIL	zrywka po poz. pilarką	-----	M3	60,00
		Zielona	02-16-1-13-781 -f -00	CWD-H	Całk. wyrób drewna HARWESTER	-----	M3	122,00
		Zielona	02-16-1-13-781 -f -00	CWD-P	Całk. wyrób drewna PILARKA	-----	M3	2,00
		Zielona	02-16-1-13-781 -f -00	ZRYW HARW	zrywka po poz. harwesterowym	-----	M3	122,00
		Zielona	02-16-1-13-781 -f -00	ZRYW PIL	zrywka po poz. pilarką	-----	M3	2,00
	UT-DROGIP	Dyrdy	02-16-1-12- - -	GODZ RH8	Prace godzinowe ręczne	-----	H	80,00
	UT-MIEEDU	Zielona	02-16-1-13- - -	GODZ MH8	prace godz. wyk. ciągnikiem	-----	H	5,00
		Zielona	02-16-1-13-781 -d -00	GODZ MH23	prace godz. wyk. ciągnikiem	-----	H	2,00
		Zielona	02-16-1-13-781 -d -00	GODZ RH23	Prace godzinowe ręczne	-----	H	4,00
		Zielona	02-16-1-13-781 -d -00	GODZ RH8	Prace godzinowe ręczne	-----	H	14,00
		Zielona	02-16-1-13-781 -d -00	GODZ RU8	Pr. godz. ręczne z urządzeniem	-----	H	2,00
	UT-PARK	Dyrdy	02-16-1-12- - -	GODZ MH8	prace godz. wyk. ciągnikiem	-----	H	30,00
		Dyrdy	02-16-1-12-575 -k -00	GODZ MH23	prace godz. wyk. ciągnikiem	-----	H	10,00
		Dyrdy	02-16-1-12-575 -k -00	GODZ RH23	Prace godzinowe ręczne	-----	H	16,00
		Dyrdy	02-16-1-12-575 -k -00	GODZ RH8	Prace godzinowe ręczne	-----	H	50,00
		Dyrdy	02-16-1-12-575 -k -00	GODZ RU8	Pr. godz. ręczne z urządzeniem	-----	H	10,00
		Dyrdy	02-16-1-12-578 -l -00	GODZ MH23	prace godz. wyk. ciągnikiem	-----	H	16,00
		Dyrdy	02-16-1-12-578 -l -00	GODZ RH23	Prace godzinowe ręczne	-----	H	8,00
		Dyrdy	02-16-1-12-578 -l -00	GODZ RH8	Prace godzinowe ręczne	-----	H	40,00
		Dyrdy	02-16-1-12-578 -l -00	GODZ RU8	Pr. godz. ręczne z urządzeniem	-----	H	10,00
		Zielona	02-16-1-13- - -	GODZ MH8	prace godz. wyk. ciągnikiem	-----	H	30,00
		Zielona	02-16-1-13-770 -f -00	GODZ MH23	prace godz. wyk. ciągnikiem	-----	H	5,00
		Zielona	02-16-1-13-770 -f -00	GODZ RH23	Prace godzinowe ręczne	-----	H	10,00
		Zielona	02-16-1-13-770 -f -00	GODZ RH8	Prace godzinowe ręczne	-----	H	30,00
		Zielona	02-16-1-13-770 -f -00	GODZ RU8	Pr. godz. ręczne z urządzeniem	-----	H	3,00
		Zielona	02-16-1-13-771 -y -00	GODZ MH23	prace godz. wyk. ciągnikiem	-----	H	5,00
		Zielona	02-16-1-13-771 -y -00	GODZ RH23	Prace godzinowe ręczne	-----	H	10,00
		Zielona	02-16-1-13-771 -y -00	GODZ RH8	Prace godzinowe ręczne	-----	H	30,00
		Zielona	02-16-1-13-771 -y -00	GODZ RU8	Pr. godz. ręczne z urządzeniem	-----	H	2,00
	UT-TURYST	Zielona	02-16-1-13- - -	GODZ MH8	prace godz. wyk. ciągnikiem	-----	H	10,00
		Zielona	02-16-1-13-770 -k -00	GODZ MH23	prace godz. wyk. ciągnikiem	-----	H	5,00
		Zielona	02-16-1-13-770 -k -00	GODZ RH23	Prace godzinowe ręczne	-----	H	10,00
		Zielona	02-16-1-13-770 -k -00	GODZ RH8	Prace godzinowe ręczne	-----	H	20,00
		Zielona	02-16-1-13-770 -k -00	GODZ RU8	Pr. godz. ręczne z urządzeniem	-----	H	2,00

Załącznik nr 2.2. do SWZ

Rozmiar prac według grup czynności, czynności i lokalizacji

Pakiet: VI/2024

Dział	Grupa czynn.	Leśnictwo/Szkółka/ nwentarz	Adres	Kod czynności	Nazwa czynności	Stopień trudności	J.M.	Ilość
		Kalina	02-16-1-01-14 -d -01	ROZDR-PP	rozdrab.poz.pozręb.bez m.z gle	1	HA	0,52
		Kalina	02-16-1-01-15 -n -00	ROZDR-PP	rozdrab.poz.pozręb.bez m.z gle	1	HA	3,29
		Kalina	02-16-1-01-29 -c -00	ROZDR-PP	rozdrab.poz.pozręb.bez m.z gle	1	HA	3,26
		Boronów	02-16-1-02-108 -c -00	ROZDR-PP	rozdrab.poz.pozręb.bez m.z gle	1	HA	1,99
		Boronów	02-16-1-02-130 -c -00	ROZDR-PP	rozdrab.poz.pozręb.bez m.z gle	2	HA	0,99
		Boronów	02-16-1-02-131 -d -01	ROZDR-PP	rozdrab.poz.pozręb.bez m.z gle	2	HA	1,21
		Boronów	02-16-1-02-134 -c -00	ROZDR-PP	rozdrab.poz.pozręb.bez m.z gle	2	HA	1,49
		Boronów	02-16-1-02-158 -c -00	ROZDR-PP	rozdrab.poz.pozręb.bez m.z gle	2	HA	2,84
		Boronów	02-16-1-02-160 -j -00	ROZDR-PP	rozdrab.poz.pozręb.bez m.z gle	2	HA	0,31
		Boronów	02-16-1-02-162 -b -00	ROZDR-PDR	Rozdr.pozręb.b.m.z gle-wyr.dro	1	HA	1,95
		Boronów	02-16-1-02-73 -g -00	ROZDR-PP	rozdrab.poz.pozręb.bez m.z gle	1	HA	1,10
		Boronów	02-16-1-02-91 -c -00	ROZDR-PP	rozdrab.poz.pozręb.bez m.z gle	1	HA	1,53
		Cieszowa	02-16-1-03-104 -m -00	ROZDR-PP	rozdrab.poz.pozręb.bez m.z gle	3	HA	0,13
		Cieszowa	02-16-1-03-129A -f -00	ROZDR-PP	rozdrab.poz.pozręb.bez m.z gle	3	HA	1,02
		Cieszowa	02-16-1-03-141 -c -00	ROZDR-PP	rozdrab.poz.pozręb.bez m.z gle	3	HA	1,75
		Cieszowa	02-16-1-03-142 -a -00	ROZDR-PP	rozdrab.poz.pozręb.bez m.z gle	2	HA	1,61
		Cieszowa	02-16-1-03-142 -d -00	ROZDR-PP	rozdrab.poz.pozręb.bez m.z gle	3	HA	0,72
		Cieszowa	02-16-1-03-143 -i -00	ROZDR-PP	rozdrab.poz.pozręb.bez m.z gle	3	HA	1,53
		Cieszowa	02-16-1-03-144 -c -00	ROZDR-PP	rozdrab.poz.pozręb.bez m.z gle	3	HA	1,54
		Cieszowa	02-16-1-03-166 -g -00	ROZDR-PP	rozdrab.poz.pozręb.bez m.z gle	4	HA	0,50
		Cieszowa	02-16-1-03-166 -j -00	ROZDR-PP	rozdrab.poz.pozręb.bez m.z gle	3	HA	0,96
		Cieszowa	02-16-1-03-173 -b -00	ROZDR-PP	rozdrab.poz.pozręb.bez m.z gle	3	HA	1,71
		Cieszowa	02-16-1-03-205 -d -00	ROZDR-PP	rozdrab.poz.pozręb.bez m.z gle	4	HA	1,86
		Cieszowa	02-16-1-03-205 -f -00	ROZDR-PP	rozdrab.poz.pozręb.bez m.z gle	4	HA	1,51
		Cieszowa	02-16-1-03-88 -f -00	ROZDR-PP	rozdrab.poz.pozręb.bez m.z gle	1	HA	0,55
		Kamienica	02-16-1-04-254 -f -00	ROZDR-PP	rozdrab.poz.pozręb.bez m.z gle	1	HA	1,76
		Kamienica	02-16-1-04-301 -j -00	ROZDR-PP	rozdrab.poz.pozręb.bez m.z gle	1	HA	0,73
		Kamienica	02-16-1-04-332 -f -01	ROZDR-PP	rozdrab.poz.pozręb.bez m.z gle	1	HA	1,83
		Kamienica	02-16-1-04-333 -l -00	ROZDR-PP	rozdrab.poz.pozręb.bez m.z gle	2	HA	1,99
		Kamienica	02-16-1-04-333 -n -00	ROZDR-PP	rozdrab.poz.pozręb.bez m.z gle	1	HA	1,21
		Lipowiec	02-16-1-05-218 -h -00	ROZDR-PP	rozdrab.poz.pozręb.bez m.z gle	4	HA	1,31
		Lipowiec	02-16-1-05-219 -i -00	ROZDR-PP	rozdrab.poz.pozręb.bez m.z gle	3	HA	0,60
		Lipowiec	02-16-1-05-236 -g -00	ROZDR-PP	rozdrab.poz.pozręb.bez m.z gle	4	HA	0,63
		Lipowiec	02-16-1-05-259 -f -00	ROZDR-PP	rozdrab.poz.pozręb.bez m.z gle	4	HA	1,20
		Lipowiec	02-16-1-05-282 -g -00	ROZDR-PP	rozdrab.poz.pozręb.bez m.z gle	4	HA	2,04
		Lipowiec	02-16-1-05-304 -a -00	ROZDR-PP	rozdrab.poz.pozręb.bez m.z gle	4	HA	1,21
		Lipowiec	02-16-1-05-314 -k -00	ROZDR-PP	rozdrab.poz.pozręb.bez m.z gle	4	HA	2,72
		Koszęcin	02-16-1-06-290 -d -01	ROZDR-PP	rozdrab.poz.pozręb.bez m.z gle	1	HA	1,50
		Koszęcin	02-16-1-06-290 -f -01	ROZDR-PP	rozdrab.poz.pozręb.bez m.z gle	1	HA	0,85
		Koszęcin	02-16-1-06-436 -d -00	ROZDR-PP	rozdrab.poz.pozręb.bez m.z gle	2	HA	2,20
		Piłka	02-16-1-07-351 -a -00	ROZDR-PP	rozdrab.poz.pozręb.bez m.z gle	1	HA	1,12
		Piłka	02-16-1-07-351 -b -00	ROZDR-PP	rozdrab.poz.pozręb.bez m.z gle	1	HA	1,59
		Piłka	02-16-1-07-418 -i -00	ROZDR-PP	rozdrab.poz.pozręb.bez m.z gle	1	HA	1,43
		Strzebiń	02-16-1-08-392 -i -01	ROZDR-PP	rozdrab.poz.pozręb.bez m.z gle	1	HA	0,77
		Strzebiń	02-16-1-08-392 -j -01	ROZDR-PP	rozdrab.poz.pozręb.bez m.z gle	1	HA	2,84
		Strzebiń	02-16-1-08-503 -b -01	ROZDR-PP	rozdrab.poz.pozręb.bez m.z gle	1	HA	1,77

AGROT

HOD

Strzebiń	02-16-1-08-554 -b -00	ROZDR-PP	rozdrab.poz.pozręb.bez m.z gle	1	HA	2,27	
Strzebiń	02-16-1-08-555 -a -00	ROZDR-PP	rozdrab.poz.pozręb.bez m.z gle	1	HA	3,03	
Strzebiń	02-16-1-08-556 -d -01	ROZDR-PP	rozdrab.poz.pozręb.bez m.z gle	1	HA	3,12	
Strzebiń	02-16-1-08-557 -f -01	ROZDR-PP	rozdrab.poz.pozręb.bez m.z gle	1	HA	2,83	
Brusiek	02-16-1-09-651 -d -00	ROZDR-PP	rozdrab.poz.pozręb.bez m.z gle	1	HA	0,73	
Brusiek	02-16-1-09-651 -f -00	ROZDR-PP	rozdrab.poz.pozręb.bez m.z gle	1	HA	2,68	
Brusiek	02-16-1-09-696 -a -00	ROZDR-PP	rozdrab.poz.pozręb.bez m.z gle	1	HA	2,03	
Brusiek	02-16-1-09-698 -f -00	ROZDR-PP	rozdrab.poz.pozręb.bez m.z gle	1	HA	3,06	
Piasek	02-16-1-10-491 -s -00	ROZDR-PP	rozdrab.poz.pozręb.bez m.z gle	1	HA	1,16	
Piasek	02-16-1-10-495 -g -00	ROZDR-PP	rozdrab.poz.pozręb.bez m.z gle	1	HA	3,18	
Piasek	02-16-1-10-498 -b -00	ROZDR-PP	rozdrab.poz.pozręb.bez m.z gle	1	HA	1,00	
Piasek	02-16-1-10-498 -d -00	ROZDR-PP	rozdrab.poz.pozręb.bez m.z gle	1	HA	1,23	
Piasek	02-16-1-10-540 -a -00	ROZDR-PP	rozdrab.poz.pozręb.bez m.z gle	1	HA	2,63	
Piasek	02-16-1-10-544 -h -01	ROZDR-PP	rozdrab.poz.pozręb.bez m.z gle	1	HA	2,61	
Piasek	02-16-1-10-589 -i -00	ROZDR-PP	rozdrab.poz.pozręb.bez m.z gle	1	HA	0,34	
Piasek	02-16-1-10-589 -j -00	ROZDR-PP	rozdrab.poz.pozręb.bez m.z gle	1	HA	0,34	
Piasek	02-16-1-10-596 -a -00	ROZDR-PP	rozdrab.poz.pozręb.bez m.z gle	1	HA	2,17	
Piasek	02-16-1-10-633 -k -00	ROZDR-PP	rozdrab.poz.pozręb.bez m.z gle	1	HA	0,05	
Piasek	02-16-1-10-634 -b -00	ROZDR-PP	rozdrab.poz.pozręb.bez m.z gle	1	HA	0,30	
Piasek	02-16-1-10-634 -j -00	ROZDR-PP	rozdrab.poz.pozręb.bez m.z gle	1	HA	0,25	
Piasek	02-16-1-10-634 -k -00	ROZDR-PP	rozdrab.poz.pozręb.bez m.z gle	1	HA	3,10	
Piasek	02-16-1-10-638 -c -01	ROZDR-PP	rozdrab.poz.pozręb.bez m.z gle	1	HA	3,33	
Kalety	02-16-1-11-690 -i -01	ROZDR-PP	rozdrab.poz.pozręb.bez m.z gle	2	HA	0,30	
Kalety	02-16-1-11-725 -d -00	ROZDR-PP	rozdrab.poz.pozręb.bez m.z gle	2	HA	0,30	
Kalety	02-16-1-11-728 -j -00	ROZDR-PP	rozdrab.poz.pozręb.bez m.z gle	1	HA	1,34	
Kalety	02-16-1-11-729 -f -01	ROZDR-PP	rozdrab.poz.pozręb.bez m.z gle	2	HA	1,61	
Kalety	02-16-1-11-730 -b -01	ROZDR-PDR	Rozdr.pozręb.b.m.z gle-wyr.dro	1	HA	1,81	
Kalety	02-16-1-11-730 -f -01	ROZDR-PP	rozdrab.poz.pozręb.bez m.z gle	1	HA	0,22	
Kalety	02-16-1-11-749 -j -00	ROZDR-PP	rozdrab.poz.pozręb.bez m.z gle	3	HA	1,30	
Kalety	02-16-1-11-749 -l -00	ROZDR-PP	rozdrab.poz.pozręb.bez m.z gle	3	HA	0,59	
Kalety	02-16-1-11-750 -d -01	ROZDR-PP	rozdrab.poz.pozręb.bez m.z gle	2	HA	2,07	
Dyrdy	02-16-1-12-526 -c -00	ROZDR-PP	rozdrab.poz.pozręb.bez m.z gle	1	HA	1,12	
Dyrdy	02-16-1-12-526 -h -00	ROZDR-PP	rozdrab.poz.pozręb.bez m.z gle	1	HA	2,83	
Dyrdy	02-16-1-12-529 -b -00	ROZDR-PP	rozdrab.poz.pozręb.bez m.z gle	1	HA	1,43	
Dyrdy	02-16-1-12-535 -j -00	ROZDR-PP	rozdrab.poz.pozręb.bez m.z gle	1	HA	1,60	
Dyrdy	02-16-1-12-536 -b -00	ROZDR-PP	rozdrab.poz.pozręb.bez m.z gle	1	HA	1,59	
Dyrdy	02-16-1-12-579 -g -01	ROZDR-PP	rozdrab.poz.pozręb.bez m.z gle	1	HA	1,04	
Dyrdy	02-16-1-12-579 -i -00	ROZDR-PP	rozdrab.poz.pozręb.bez m.z gle	1	HA	1,43	
Dyrdy	02-16-1-12-583 -a -00	ROZDR-PP	rozdrab.poz.pozręb.bez m.z gle	1	HA	2,28	
Dyrdy	02-16-1-12-669 -j -00	ROZDR-PP	rozdrab.poz.pozręb.bez m.z gle	1	HA	1,42	
Zielona	02-16-1-13-715 -h -00	ROZDR-PP	rozdrab.poz.pozręb.bez m.z gle	1	HA	2,32	
Zielona	02-16-1-13-717 -b -00	ROZDR-PP	rozdrab.poz.pozręb.bez m.z gle	1	HA	2,40	
Zielona	02-16-1-13-767 -h -00	ROZDR-PP	rozdrab.poz.pozręb.bez m.z gle	1	HA	0,36	
Zielona	02-16-1-13-781 -a -00	ROZDR-PP	rozdrab.poz.pozręb.bez m.z gle	2	HA	2,05	
MA-POZ	Kalety	02-16-1-11-690 -i -01	GODZ OPR	Godziny transp.przy opryskach	-----	H	3,00
	Kalety	02-16-1-11-690 -i -01	OPR-UC	Oprysk upraw opryskiwaczem	3	HA	0,50
	Kalina	02-16-1-01-14 -d -01	WYK-PASCZ	wyorywanie bruzd-pług leśny	2	KMTR	3,47
	Kalina	02-16-1-01-15 -n -00	WYK-PASCZ	wyorywanie bruzd-pług leśny	2	KMTR	16,60
	Kalina	02-16-1-01-15 -n -00	WYK WAŁK	Przyg. gleby pługofrezarką	1	KMTR	13,33
	Kalina	02-16-1-01-17 -k -00	WYK-PASCZ	wyorywanie bruzd-pług leśny	2	KMTR	14,87
	Kalina	02-16-1-01-29 -c -00	WYK-PASCZ	wyorywanie bruzd-pług leśny	2	KMTR	24,47
	Kalina	02-16-1-01-58 -i -01	WYK-PASCZ	wyorywanie bruzd-pług leśny	2	KMTR	12,40

ODN-GLEB

Kalina	02-16-1-01-58 -j -01	WYK-PASCZ	wyorywanie bruzd-pług leśny	3	KMTR	7,33
Boronów	02-16-1-02-108 -c -00	WYK-POGCZ	woryw.bruzd pług leś.z pogłęb	1	KMTR	13,13
Boronów	02-16-1-02-130 -c -00	WYK WAŁK	Przyg. gleby pługofrezarką	2	KMTR	6,53
Boronów	02-16-1-02-131 -d -01	WYK WAŁK	Przyg. gleby pługofrezarką	2	KMTR	7,99
Boronów	02-16-1-02-134 -c -00	WYK WAŁK	Przyg. gleby pługofrezarką	2	KMTR	9,83
Boronów	02-16-1-02-158 -c -00	WYK WAŁK	Przyg. gleby pługofrezarką	2	KMTR	26,66
Boronów	02-16-1-02-160 -j -00	WYK-P5GCP	Wyoryw.bruzd pług l.pogl 0.5ha	1	KMTR	2,05
Boronów	02-16-1-02-162 -b -00	WYK-POGCZ	woryw.bruzd pług leś.z pogłęb	2	KMTR	12,87
Boronów	02-16-1-02-73 -g -00	WYK-POGCZ	woryw.bruzd pług leś.z pogłęb	2	KMTR	7,26
Boronów	02-16-1-02-91 -c -00	WYK-POGCZ	woryw.bruzd pług leś.z pogłęb	2	KMTR	10,03
Cieszowa	02-16-1-03-104 -m -00	WYK WAŁK	Przyg. gleby pługofrezarką	3	KMTR	0,76
Cieszowa	02-16-1-03-129A -f -00	WYK WAŁK	Przyg. gleby pługofrezarką	2	KMTR	6,00
Cieszowa	02-16-1-03-142 -a -00	WYK WAŁK	Przyg. gleby pługofrezarką	2	KMTR	3,06
Cieszowa	02-16-1-03-142 -d -00	WYK WAŁK	Przyg. gleby pługofrezarką	3	KMTR	4,24
Cieszowa	02-16-1-03-166 -g -00	WYK WAŁK	Przyg. gleby pługofrezarką	4	KMTR	2,94
Cieszowa	02-16-1-03-166 -j -00	WYK WAŁK	Przyg. gleby pługofrezarką	3	KMTR	1,47
Cieszowa	02-16-1-03-173 -b -00	WYK WAŁK	Przyg. gleby pługofrezarką	3	KMTR	10,06
Cieszowa	02-16-1-03-205 -f -00	WYK WAŁK	Przyg. gleby pługofrezarką	4	KMTR	3,75
Kamienica	02-16-1-04-254 -f -00	WYK WAŁK	Przyg. gleby pługofrezarką	2	KMTR	6,00
Kamienica	02-16-1-04-301 -j -00	WYK WAŁK	Przyg. gleby pługofrezarką	1	KMTR	1,40
Kamienica	02-16-1-04-332 -f -01	WYK WAŁK	Przyg. gleby pługofrezarką	1	KMTR	4,50
Kamienica	02-16-1-04-333 -l -00	WYK WAŁK	Przyg. gleby pługofrezarką	2	KMTR	12,00
Kamienica	02-16-1-04-333 -n -00	WYK WAŁK	Przyg. gleby pługofrezarką	-----	KMTR	2,00
Lipowiec	02-16-1-05-218 -h -00	WYK WAŁK	Przyg. gleby pługofrezarką	3	KMTR	7,20
Lipowiec	02-16-1-05-236 -g -00	WYK WAŁK	Przyg. gleby pługofrezarką	2	KMTR	3,50
Lipowiec	02-16-1-05-259 -f -00	WYK WAŁK	Przyg. gleby pługofrezarką	3	KMTR	1,65
Koszęcin	02-16-1-06-436 -d -00	WYK WAŁK	Przyg. gleby pługofrezarką	2	KMTR	2,95
Strzebiń	02-16-1-08-392 -i -01	WYK WAŁK	Przyg. gleby pługofrezarką	2	KMTR	2,66
Strzebiń	02-16-1-08-554 -b -00	WYK-WAŁB	Wyk.bruzd z jednocz.naor.walka	2	KMTR	19,18
Strzebiń	02-16-1-08-554 -b -00	WYK WAŁK	Przyg. gleby pługofrezarką	2	KMTR	2,50
Piasek	02-16-1-10-491 -s -00	WYK-WAŁB	Wyk.bruzd z jednocz.naor.walka	1	KMTR	3,30
Piasek	02-16-1-10-498 -b -00	WYK WAŁK	Przyg. gleby pługofrezarką	1	KMTR	1,32
Piasek	02-16-1-10-498 -d -00	WYK-WAŁB	Wyk.bruzd z jednocz.naor.walka	1	KMTR	1,32
Piasek	02-16-1-10-540 -a -00	WYK-WAŁB	Wyk.bruzd z jednocz.naor.walka	1	KMTR	4,15
Piasek	02-16-1-10-541 -h -00	WYK WAŁK	Przyg. gleby pługofrezarką	1	KMTR	1,98
Piasek	02-16-1-10-544 -h -01	WYK-WAŁB	Wyk.bruzd z jednocz.naor.walka	1	KMTR	2,64
Piasek	02-16-1-10-544 -h -01	WYK WAŁK	Przyg. gleby pługofrezarką	1	KMTR	7,92
Piasek	02-16-1-10-596 -a -00	WYK-WAŁB	Wyk.bruzd z jednocz.naor.walka	1	KMTR	1,32
Piasek	02-16-1-10-596 -a -00	WYK WAŁK	Przyg. gleby pługofrezarką	1	KMTR	14,52
Piasek	02-16-1-10-633 -k -00	WYK-WAŁB	Wyk.bruzd z jednocz.naor.walka	1	KMTR	0,35
Piasek	02-16-1-10-634 -b -00	WYK-WAŁB	Wyk.bruzd z jednocz.naor.walka	1	KMTR	2,00
Piasek	02-16-1-10-634 -j -00	WYK-WAŁB	Wyk.bruzd z jednocz.naor.walka	1	KMTR	1,65
Piasek	02-16-1-10-634 -k -00	WYK-WAŁB	Wyk.bruzd z jednocz.naor.walka	1	KMTR	3,96
Piasek	02-16-1-10-634 -k -00	WYK WAŁK	Przyg. gleby pługofrezarką	1	KMTR	16,50
Piasek	02-16-1-10-638 -c -01	WYK-WAŁB	Wyk.bruzd z jednocz.naor.walka	1	KMTR	2,64
Piasek	02-16-1-10-638 -c -01	WYK WAŁK	Przyg. gleby pługofrezarką	1	KMTR	11,08
Kalety	02-16-1-11-690 -i -01	WYK WAŁK	Przyg. gleby pługofrezarką	2	KMTR	9,70
Kalety	02-16-1-11-725 -d -00	WYK WAŁK	Przyg. gleby pługofrezarką	2	KMTR	7,35
Kalety	02-16-1-11-750 -d -01	WYK WAŁK	Przyg. gleby pługofrezarką	2	KMTR	6,38
Dyrdy	02-16-1-12-526 -c -00	WYK-WAŁB	Wyk.bruzd z jednocz.naor.walka	1	KMTR	7,70
Dyrdy	02-16-1-12-526 -h -00	WYK-WAŁB	Wyk.bruzd z jednocz.naor.walka	1	KMTR	19,30
Dyrdy	02-16-1-12-529 -b -00	WYK-WAŁB	Wyk.bruzd z jednocz.naor.walka	1	KMTR	9,80

		Dyrdy	02-16-1-12-535 -j -00	WYK-WAŁB	Wyk.bruzd z jednocz.naor.walka	1	KMTR	11,30
		Dyrdy	02-16-1-12-536 -b -00	WYK-WAŁB	Wyk.bruzd z jednocz.naor.walka	1	KMTR	10,90
		Dyrdy	02-16-1-12-579 -g -01	WYK-WAŁB	Wyk.bruzd z jednocz.naor.walka	1	KMTR	7,10
		Dyrdy	02-16-1-12-579 -i -00	WYK-WAŁB	Wyk.bruzd z jednocz.naor.walka	1	KMTR	9,70
		Dyrdy	02-16-1-12-583 -a -00	WYK-WAŁB	Wyk.bruzd z jednocz.naor.walka	1	KMTR	23,70
		Dyrdy	02-16-1-12-669 -j -00	WYK-WAŁB	Wyk.bruzd z jednocz.naor.walka	1	KMTR	9,70
		Zielona	02-16-1-13-715 -h -00	WYK WAŁK	Przyg. gleby pługofrezarką	1	KMTR	9,41
		Zielona	02-16-1-13-717 -b -00	WYK WAŁK	Przyg. gleby pługofrezarką	1	KMTR	14,11
		Zielona	02-16-1-13-781 -a -00	WYK WAŁK	Przyg. gleby pługofrezarką	2	KMTR	10,58
	ODN-ZRB	Kalina	02-16-1-01-35 -f -01	WYK-WAŁB	Wyk.bruzd z jednocz.naor.walka	1	KMTR	4,00
	POPR	Kamienica	02-16-1-04-270 -n -00	ROZDR-PP	rozdrab.poz.pozręb.bez m.z gle	1	HA	0,30
		Kamienica	02-16-1-04-270 -n -00	WYK WAŁK	Przyg. gleby pługofrezarką	1	KMTR	1,50
OCHRP	P-POŻAR	Nadleśnictwo	02-16-1-	GODZ MH8	prace godz. Wyk. Ciągnikiem	----	H	7,00
	AGROT	Nadleśnictwo	02-16-1-	ROZME-DRZ	mech.rozdr.stojących drzewek	1	HA	1,00



Załącznik nr 2.3.1. –
charakterystyka leśnictwa
w zakresie pozyskania
Nadleśnictwo Koszęcin
Leśnictwo Boronów
Stan na 07-11-2023

Skala 1:21354

0 250 500 m



Legenda:

- | | |
|-------------------------------|-------------------|
| uprz., negat., kłesk., sanit. | TWP/TWN |
| inne uprz. | CP-P |
| V | Droga publiczna |
| IV | Droga ppoż. |
| III | Oddziały |
| II | Leśnictwa |
| I | Leśnictwo Boronów |
| CSS | Nadleśnictwa |
| TPP/TPN | |

Charakterystyka leśnictwa w zakresie pozyskania drewna

Leśnictwo Boronów

Udział (m3) drewna iglastego [%]	70	%
Udział (m3) drewna optymalnego do pozyskania w technologii maszynowej [%]	0,0	%
Udział (m3) rębni pierwszych w cięciach rębnych ogółem [%]	85	%
Udział (m3) drewna pozyskiwanego z pozycji ze współczynnikiem > 1 [%]	0,0	%
Udział (m3) drewna zerwanego ze współczynnikiem > 1 [%]	1,0	%
Udział (m3) drewna kłodowanego (WK) iglastego w drewnie W iglastym [%]	82	%
Udział (m3) S2 krótkiego (poniżej 1,5 mb) w S2 [%]	3,4	%



Załącznik nr 2.3.1. –
charakterystyka leśnictwa
w zakresie pozyskania
Nadleśnictwo Koszęcin
Leśnictwo Brusiek
Stan na 07-11-2023

Skala 1:18344
0 10000 m

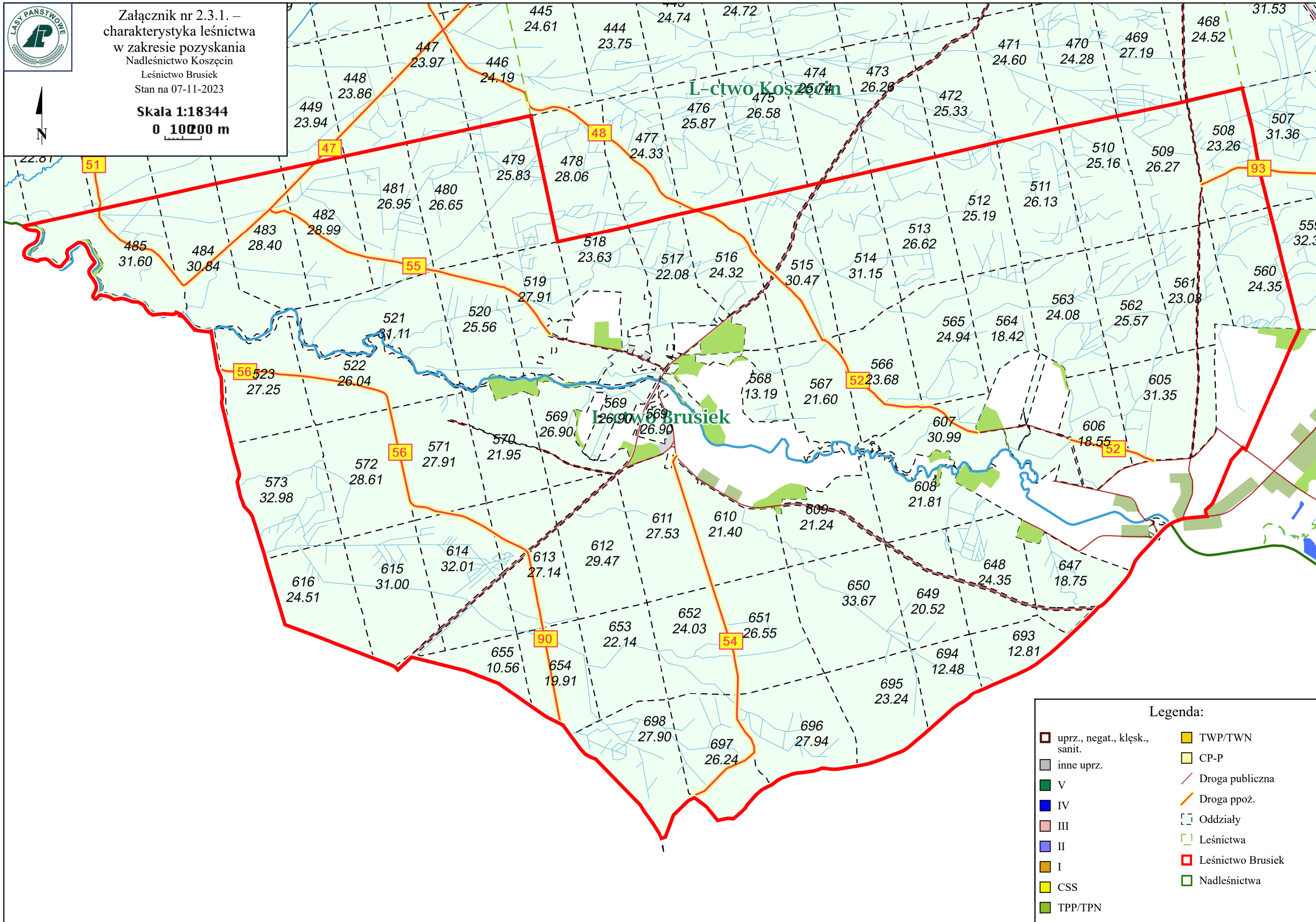

Legenda:

- | | |
|-------------------------------|-------------------|
| uprz., negat., kłesk., sanit. | TWP/TWN |
| inne uprz. | CP-P |
| V | Droga publiczna |
| IV | Droga ppoż. |
| III | Oddziały |
| II | Leśnictwa |
| I | Leśnictwo Brusiek |
| CSS | Nadleśnictwa |
| TPP/TPN | |

Charakterystyka leśnictwa w zakresie pozyskania drewna

Leśnictwo Brusiek

Udział (m3) drewna iglastego [%]	95	%
Udział (m3) drewna optymalnego do pozyskania w technologii maszynowej [%]	0,0	%
Udział (m3) rębni pierwszych w cięciach rębnych ogółem [%]	94	%
Udział (m3) drewna pozyskiwanego z pozycji ze współczynnikiem > 1 [%]	0,0	%
Udział (m3) drewna zerwanego ze współczynnikiem > 1 [%]	0,0	%
Udział (m3) drewna kłodowanego (WK) iglastego w drewnie W iglastym [%]	94	%
Udział (m3) S2 krótkiego (poniżej 1,5 mb) w S2 [%]	6,3	%



Załącznik nr 2.3.1. –
charakterystyka leśnictwa
w zakresie pozyskania
Nadleśnictwo Koszęcin
Leśnictwo Cieszowa
Stan na 07-11-2023

Skala 1:30637
0 250 500 m

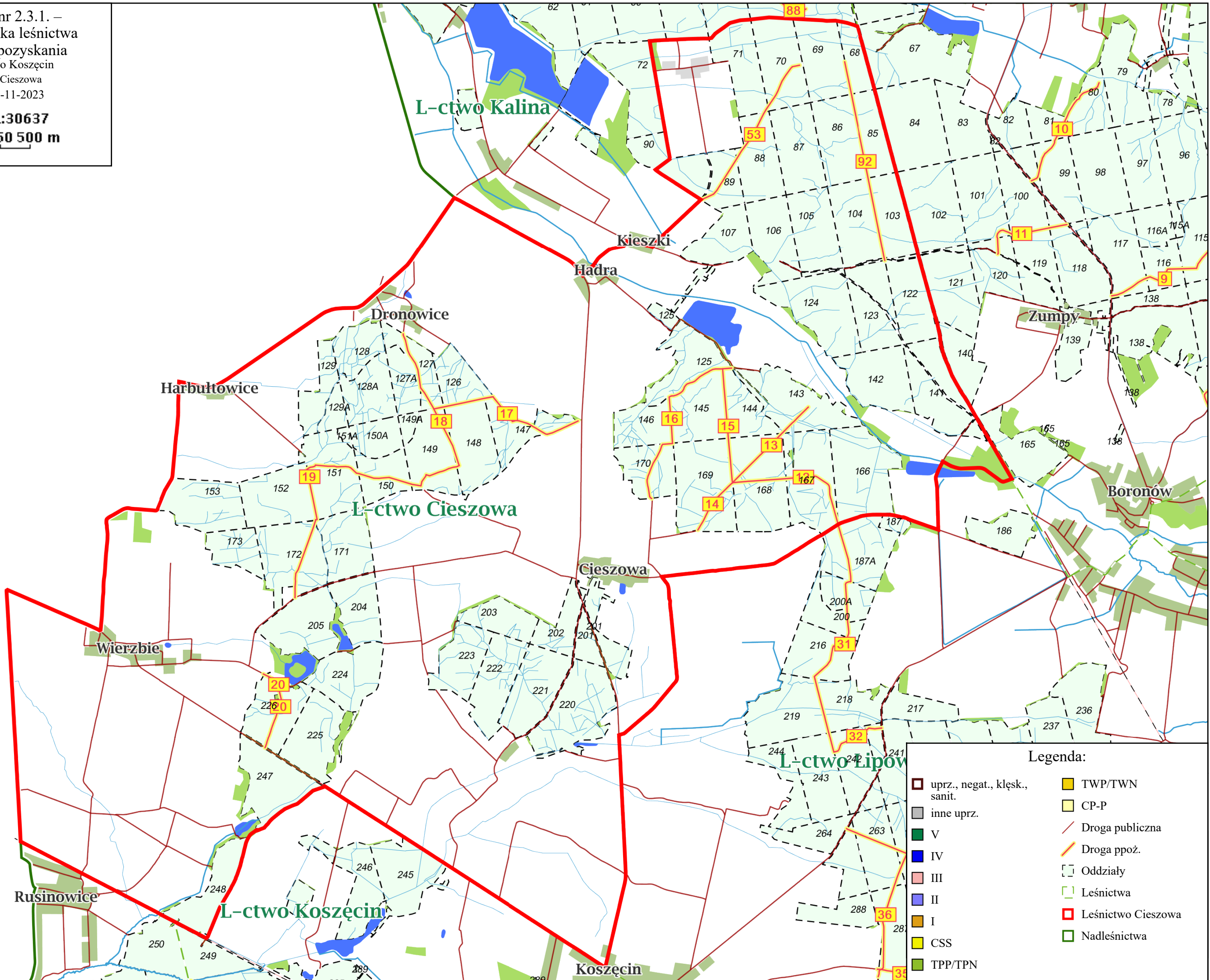

Legenda:

- | | |
|-------------------------------|--------------------|
| uprz., negat., kłesk., sanit. | TWP/TWN |
| inne uprz. | CP-P |
| V | Droga publiczna |
| IV | Droga ppoż. |
| III | Oddziały |
| II | Leśnictwa |
| I | Leśnictwo Cieszowa |
| CSS | Nadleśnictwa |
| TPP/TPN | |

Charakterystyka leśnictwa w zakresie pozyskania drewna

Leśnictwo Cieszowa

Udział (m3) drewna iglastego [%]	68	%
Udział (m3) drewna optymalnego do pozyskania w technologii maszynowej [%]	0,0	%
Udział (m3) rębni pierwszych w cięciach rębnych ogółem [%]	60	%
Udział (m3) drewna pozyskiwanego z pozycji ze współczynnikiem > 1 [%]	0,0	%
Udział (m3) drewna zerwanego ze współczynnikiem > 1 [%]	6,6	%
Udział (m3) drewna kłodowanego (WK) iglastego w drewnie W iglastym [%]	80	%
Udział (m3) S2 krótkiego (poniżej 1,5 mb) w S2 [%]	6,1	%



Załącznik nr 2.3.1. –
charakterystyka leśnictwa
w zakresie pozyskania
Nadleśnictwo Koszęcin
Leśnictwo Dyrdy
Stan na 07-11-2023

Skala 1:33284
0 250500 m



wo Kamienica

Psary

L-ctwo Piasek

L-ctwo Dyrdy

L-ctwo Zielona

Legenda:

- | | |
|-------------------------------|-----------------|
| uprz., negat., kłesk., sanit. | TWP/TWN |
| inne uprz. | CP-P |
| V | Droga publiczna |
| IV | Droga ppoż. |
| III | Oddziały |
| II | Leśnictwa |
| I | Leśnictwo Dyrdy |
| CSS | Nadleśnictwa |
| TPP/TPN | |

Charakterystyka leśnictwa w zakresie pozyskania drewna

Leśnictwo Dyrdy

Udział (m3) drewna iglastego [%]	75	%
Udział (m3) drewna optymalnego do pozyskania w technologii maszynowej [%]	0,0	%
Udział (m3) rębni pierwszych w cięciach rębnych ogółem [%]	71	%
Udział (m3) drewna pozyskiwanego z pozycji ze współczynnikiem > 1 [%]	0,0	%
Udział (m3) drewna zerwanego ze współczynnikiem > 1 [%]	0,0	%
Udział (m3) drewna kłodowanego (WK) iglastego w drewnie W iglastym [%]	79	%
Udział (m3) S2 krótkiego (poniżej 1,5 mb) w S2 [%]	2,7	%



Załącznik nr 2.3.1. –
charakterystyka leśnictwa
w zakresie pozyskania
Nadleśnictwo Koszęcin
Leśnictwo Kalety
Stan na 07-11-2023

Skala 1:19785

0 250 500 m

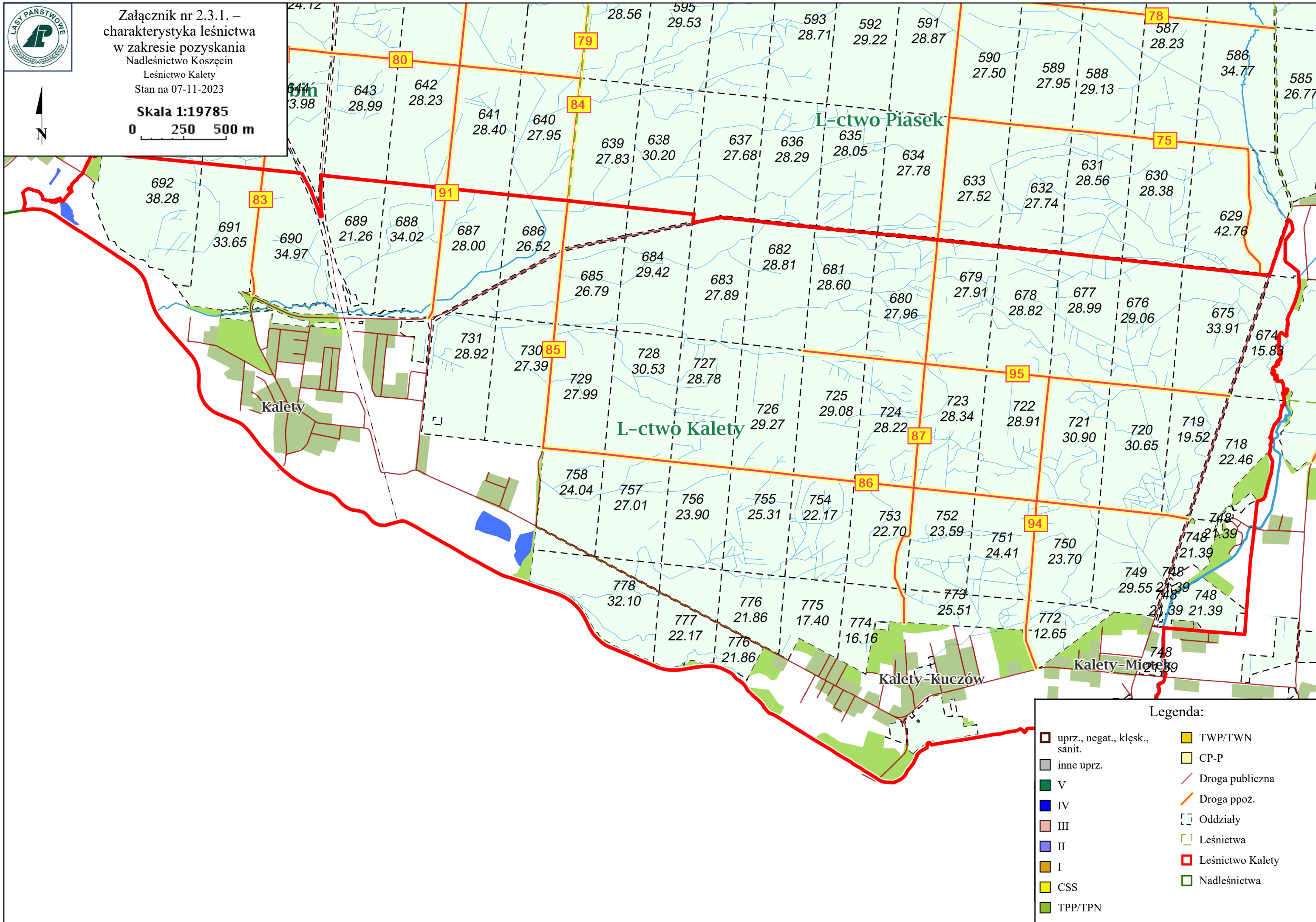

Legenda:

- | | |
|-------------------------------|------------------|
| uprz., negat., kłesk., sanit. | TWP/TWN |
| inne uprz. | CP-P |
| V | Droga publiczna |
| IV | Droga ppoż. |
| III | Oddziały |
| II | Leśnictwa |
| I | Leśnictwo Kalety |
| CSS | Nadleśnictwa |
| TPP/TPN | |

Charakterystyka leśnictwa w zakresie pozyskania drewna

Leśnictwo Kalety

Udział (m3) drewna iglastego [%]	92	%
Udział (m3) drewna optymalnego do pozyskania w technologii maszynowej [%]	0,0	%
Udział (m3) rębni pierwszych w cięciach rębnych ogółem [%]	100	%
Udział (m3) drewna pozyskiwanego z pozycji ze współczynnikiem > 1 [%]	1,5	%
Udział (m3) drewna zerwanego ze współczynnikiem > 1 [%]	0,0	%
Udział (m3) drewna kłodowanego (WK) iglastego w drewnie W iglastym [%]	83	%
Udział (m3) S2 krótkiego (poniżej 1,5 mb) w S2 [%]	6,2	%



Załącznik nr 2.3.1. –
charakterystyka leśnictwa
w zakresie pozyskania
Nadleśnictwo Koszęcin
Leśnictwo Kalina
Stan na 07-11-2023



Skala 1:24969
0 250 500 m

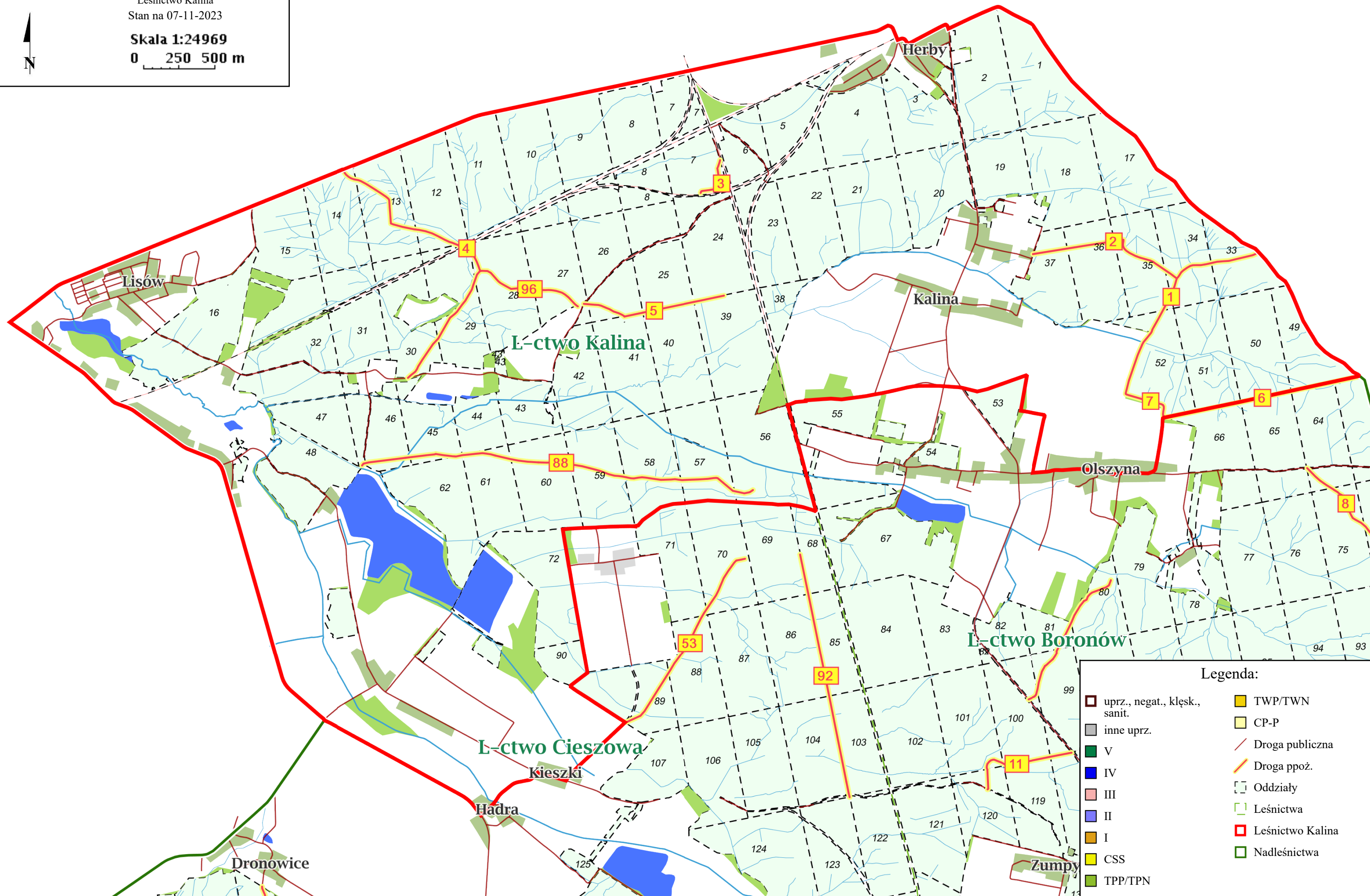

Legenda:

uprz., negat., kłesk., sanit.	TWP/TWN
inne uprz.	CP-P
V	Droga publiczna
IV	Droga ppoż.
III	Oddziały
II	Leśnictwa
I	Leśnictwo Kalina
CSS	Nadleśnictwa
TPP/TPN	

Charakterystyka leśnictwa w zakresie pozyskania drewna

Leśnictwo Kalina

Udział (m3) drewna iglastego [%]	86	%
Udział (m3) drewna optymalnego do pozyskania w technologii maszynowej [%]	0,0	%
Udział (m3) rębni pierwszych w cięciach rębnych ogółem [%]	84	%
Udział (m3) drewna pozyskiwanego z pozycji ze współczynnikiem > 1 [%]	1,0	%
Udział (m3) drewna zerwanego ze współczynnikiem > 1 [%]	2,4	%
Udział (m3) drewna kłodowanego (WK) iglastego w drewnie W iglastym [%]	61	%
Udział (m3) S2 krótkiego (poniżej 1,5 mb) w S2 [%]	4,6	%



Załącznik nr 2.3.1. –
charakterystyka leśnictwa
w zakresie pozyskania
Nadleśnictwo Koszęcin
Leśnictwo Kamienica
Stan na 07-11-2023

Skala 1:28870
0 250 500 m

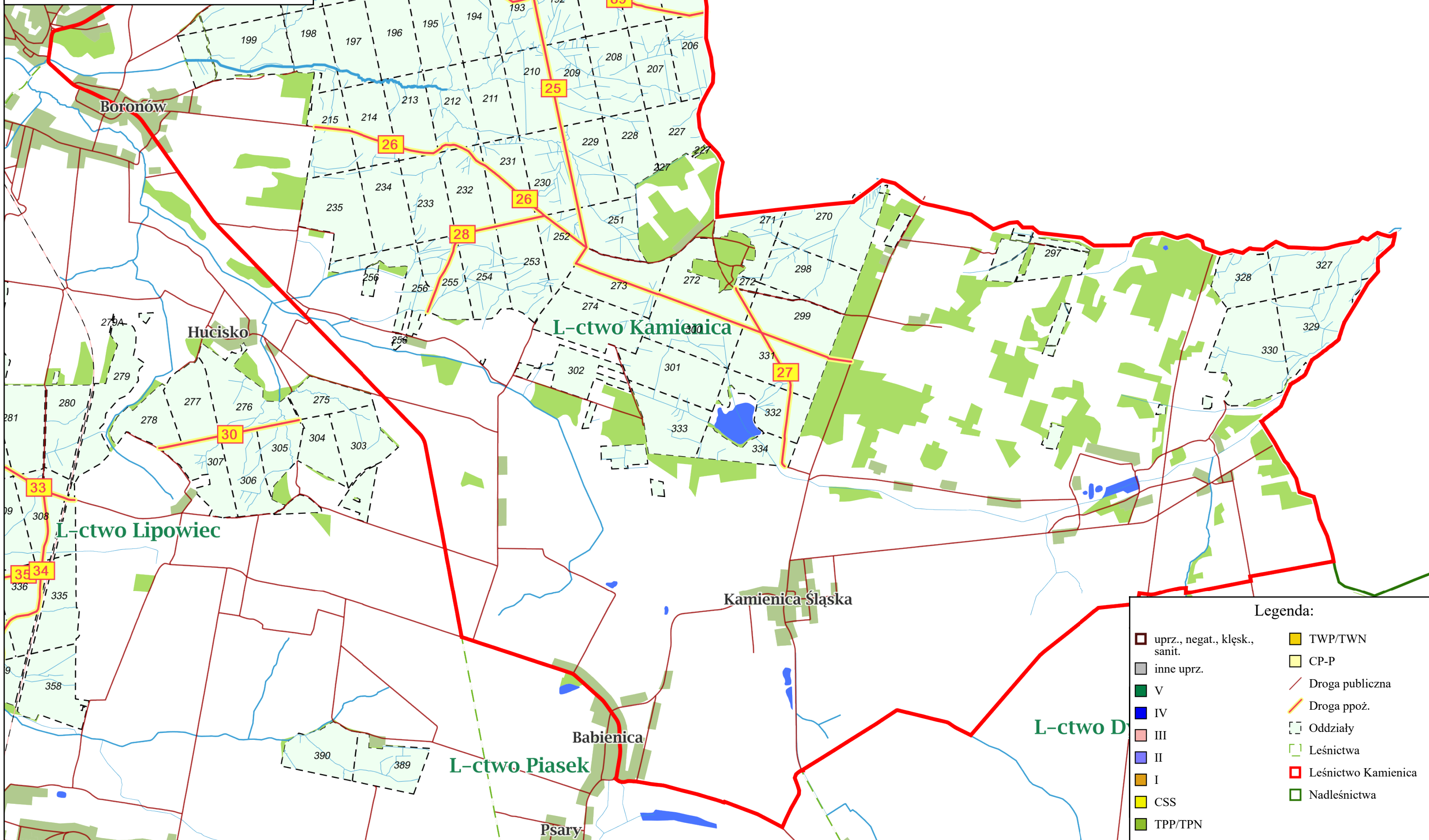

Legenda:

- | | |
|-------------------------------|---------------------|
| uprz., negat., kłesk., sanit. | TWP/TWN |
| inne uprz. | CP-P |
| V | Droga publiczna |
| IV | Droga ppoż. |
| III | Oddziały |
| II | Leśnictwa |
| I | Leśnictwo Kamienica |
| CSS | Nadleśnictwa |
| TPP/TPN | |

Charakterystyka leśnictwa w zakresie pozyskania drewna

Leśnictwo Kamienica

Udział (m3) drewna iglastego [%]	70	%
Udział (m3) drewna optymalnego do pozyskania w technologii maszynowej [%]	0,0	%
Udział (m3) rębni pierwszych w cięciach rębnych ogółem [%]	43	%
Udział (m3) drewna pozyskiwanego z pozycji ze współczynnikiem > 1 [%]	0,0	%
Udział (m3) drewna zerwanego ze współczynnikiem > 1 [%]	0,0	%
Udział (m3) drewna kłodowanego (WK) iglastego w drewnie W iglastym [%]	54	%
Udział (m3) S2 krótkiego (poniżej 1,5 mb) w S2 [%]	2,5	%



Załącznik nr 2.3.1. –
charakterystyka leśnictwa
w zakresie pozyskania
Nadleśnictwo Koszęcin
Leśnictwo Koszęcin
Stan na 07-11-2023

Skala 1:18683
0 10000 m

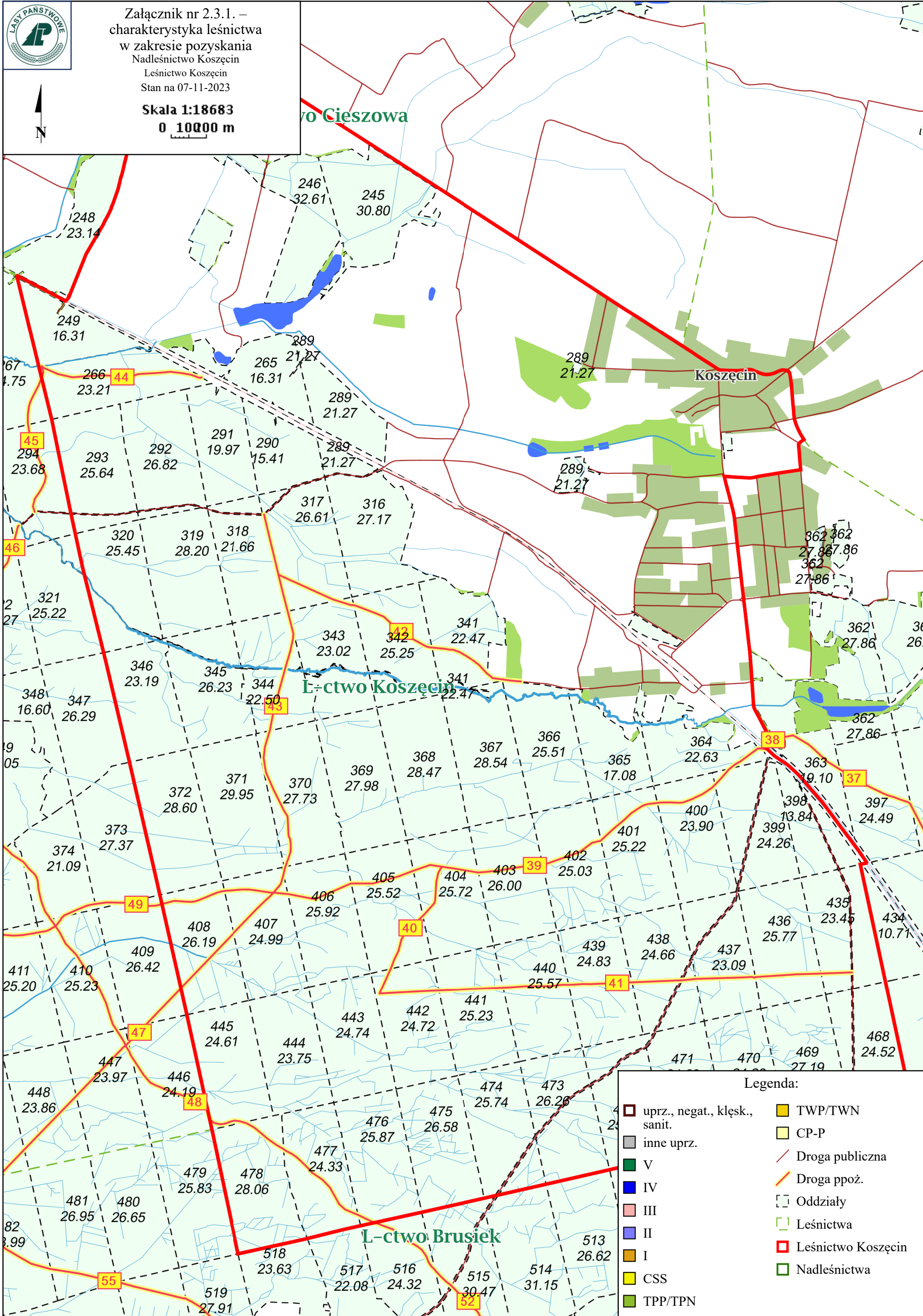

Legenda:

	uprz., negat., kłęk., sanit.		TWP/TWN
	inne uprz.		CP-P
	V		Droga publiczna
	IV		Droga ppoż.
	III		Oddziały
	II		Leśnictwa
	I		Leśnictwo Koszęcin
	CSS		Nadleśnictwa
	TPP/TPN		

Charakterystyka leśnictwa w zakresie pozyskania drewna

Leśnictwo Koszęcin

Udział (m3) drewna iglastego [%]	95	%
Udział (m3) drewna optymalnego do pozyskania w technologii maszynowej [%]	0,0	%
Udział (m3) rębni pierwszych w cięciach rębnych ogółem [%]	97	%
Udział (m3) drewna pozyskiwanego z pozycji ze współczynnikiem > 1 [%]	1,9	%
Udział (m3) drewna zerwanego ze współczynnikiem > 1 [%]	1,9	%
Udział (m3) drewna kłodowanego (WK) iglastego w drewnie W iglastym [%]	81	%
Udział (m3) S2 krótkiego (poniżej 1,5 mb) w S2 [%]	13	%



Załącznik nr 2.3.1. –
charakterystyka leśnictwa
w zakresie pozyskania
Nadleśnictwo Koszęcin
Leśnictwo Lipowiec
Stan na 07-11-2023

Skala 1:30963
0 250 500 m

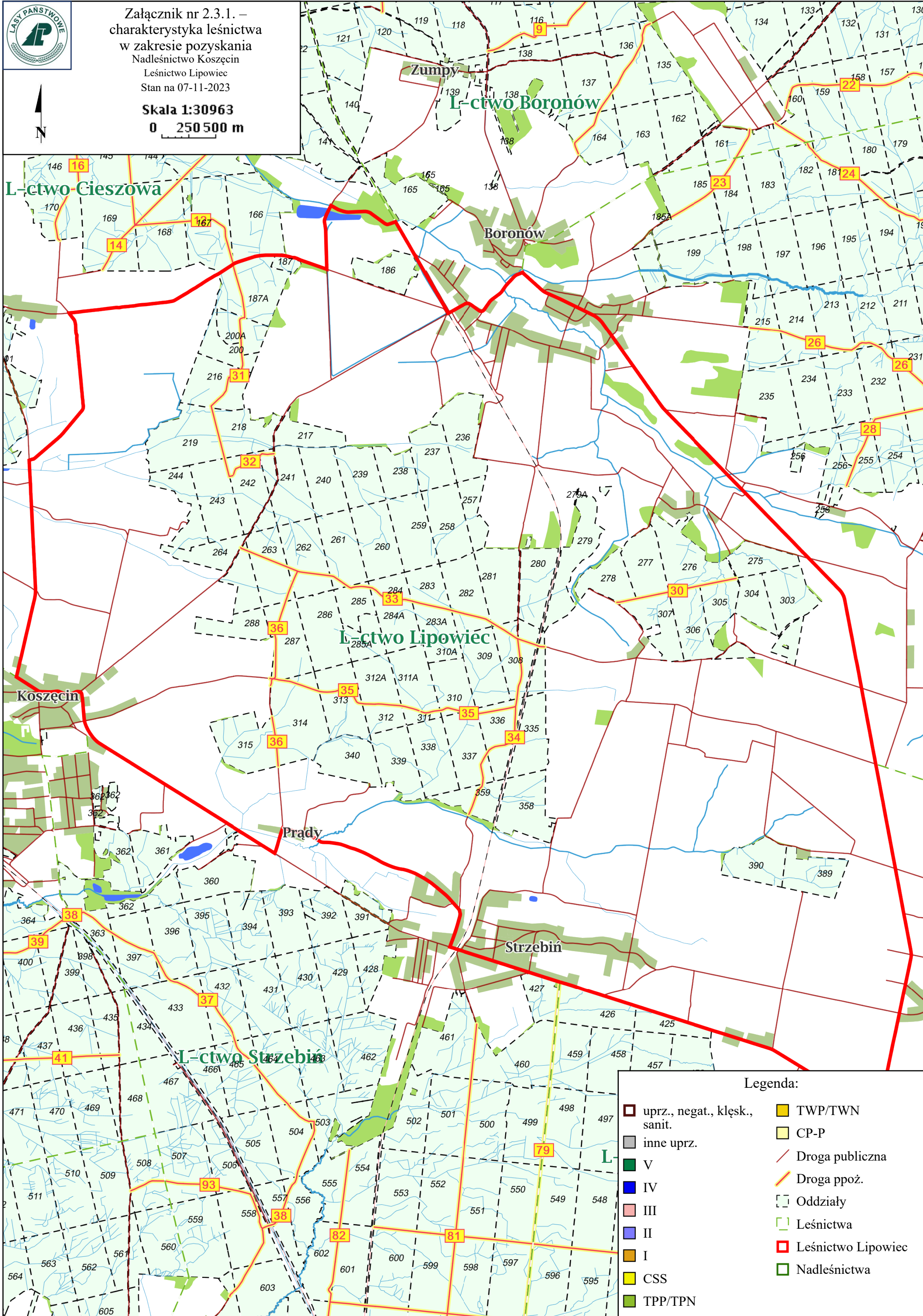

Legenda:

- | | |
|------------------------------|--------------------|
| uprz., negat., kłęk., sanit. | TWP/TWN |
| inne uprz. | CP-P |
| V | Droga publiczna |
| IV | Droga ppoż. |
| III | Oddziały |
| II | Leśnictwa |
| I | Leśnictwo Lipowiec |
| CSS | Nadleśnictwa |
| TPP/TPN | |

Charakterystyka leśnictwa w zakresie pozyskania drewna

Leśnictwo Lipowiec

Udział (m3) drewna iglastego [%]	46	%
Udział (m3) drewna optymalnego do pozyskania w technologii maszynowej [%]	0,0	%
Udział (m3) rębni pierwszych w cięciach rębnych ogółem [%]	24	%
Udział (m3) drewna pozyskiwanego z pozycji ze współczynnikiem > 1 [%]	14	%
Udział (m3) drewna zerwanego ze współczynnikiem > 1 [%]	2,2	%
Udział (m3) drewna kłodowanego (WK) iglastego w drewnie W iglastym [%]	69	%
Udział (m3) S2 krótkiego (poniżej 1,5 mb) w S2 [%]	0,5	%



Załącznik nr 2.3.1. –
charakterystyka leśnictwa
w zakresie pozyskania
Nadleśnictwo Koszęcin
Leśnictwo Piasek
Stan na 07-11-2023

Skala 1:23647
0 250 500 m

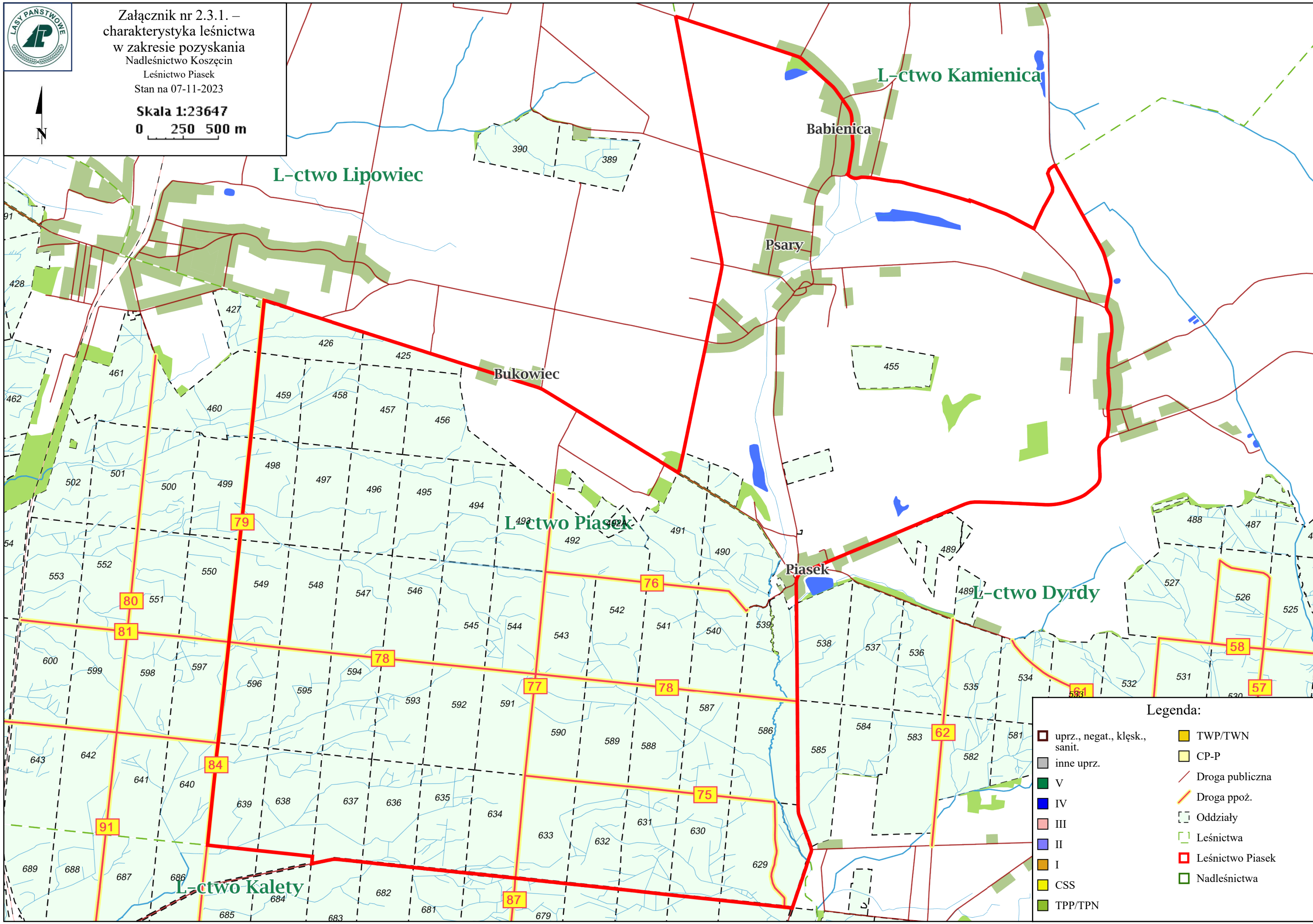

Legenda:

- | | |
|-------------------------------|------------------|
| uprz., negat., kłesk., sanit. | TWP/TWN |
| inne uprz. | CP-P |
| V | Droga publiczna |
| IV | Droga ppoż. |
| III | Oddziały |
| II | Leśnictwa |
| I | Leśnictwo Piasek |
| CSS | Nadleśnictwa |
| TPP/TPN | |

Charakterystyka leśnictwa w zakresie pozyskania drewna

Leśnictwo Piasek

Udział (m3) drewna iglastego [%]	93	%
Udział (m3) drewna optymalnego do pozyskania w technologii maszynowej [%]	0,0	%
Udział (m3) rębni pierwszych w cięciach rębnych ogółem [%]	85	%
Udział (m3) drewna pozyskiwanego z pozycji ze współczynnikiem > 1 [%]	2,8	%
Udział (m3) drewna zerwanego ze współczynnikiem > 1 [%]	1,9	%
Udział (m3) drewna kłodowanego (WK) iglastego w drewnie W iglastym [%]	74	%
Udział (m3) S2 krótkiego (poniżej 1,5 mb) w S2 [%]	4,3	%



Załącznik nr 2.3.1. –
charakterystyka leśnictwa
w zakresie pozyskania
Nadleśnictwo Koszęcin
Leśnictwo Piłka
Stan na 07-11-2023

Skala 1:23560
0 250 500 m

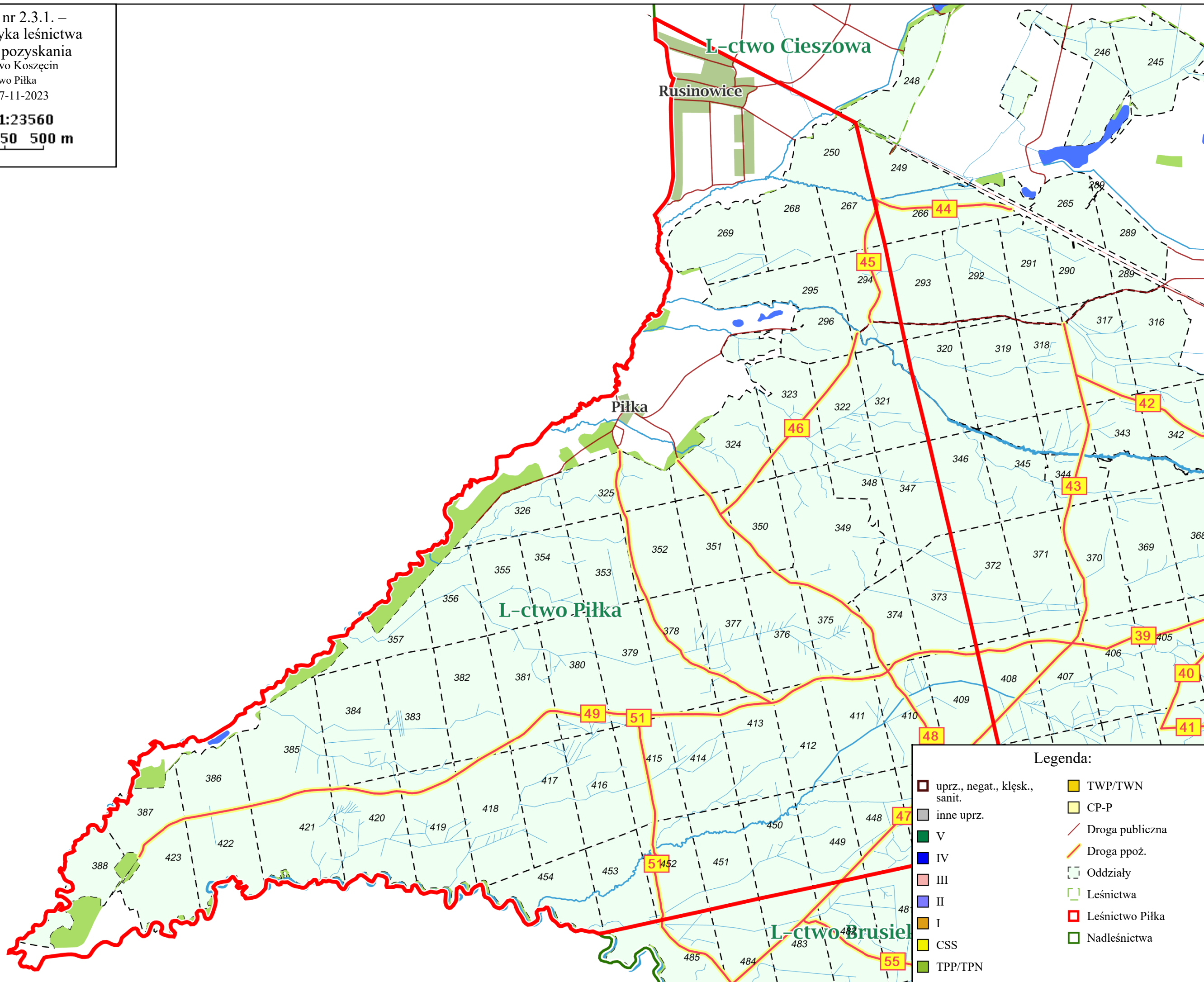

Legenda:

- | | |
|-------------------------------|-----------------|
| uprz., negat., kłesk., sanit. | TWP/TWN |
| inne uprz. | CP-P |
| V | Droga publiczna |
| IV | Droga ppoż. |
| III | Oddziały |
| II | Leśnictwa |
| I | Leśnictwo Piłka |
| CSS | Nadleśnictwa |
| TPP/TPN | |

Charakterystyka leśnictwa w zakresie pozyskania drewna

Leśnictwo Piłka

Udział (m3) drewna iglastego [%]	99	%
Udział (m3) drewna optymalnego do pozyskania w technologii maszynowej [%]	0,0	%
Udział (m3) rębni pierwszych w cięciach rębnych ogółem [%]	100	%
Udział (m3) drewna pozyskiwanego z pozycji ze współczynnikiem > 1 [%]	0,0	%
Udział (m3) drewna zerwanego ze współczynnikiem > 1 [%]	0,0	%
Udział (m3) drewna kłodowanego (WK) iglastego w drewnie W iglastym [%]	78	%
Udział (m3) S2 krótkiego (poniżej 1,5 mb) w S2 [%]	3,8	%



Załącznik nr 2.3.1. –
charakterystyka leśnictwa
w zakresie pozyskania
Nadleśnictwo Koszęcin
Leśnictwo Strzebiń
Stan na 07-11-2023

Skala 1:17918
0 10000 m

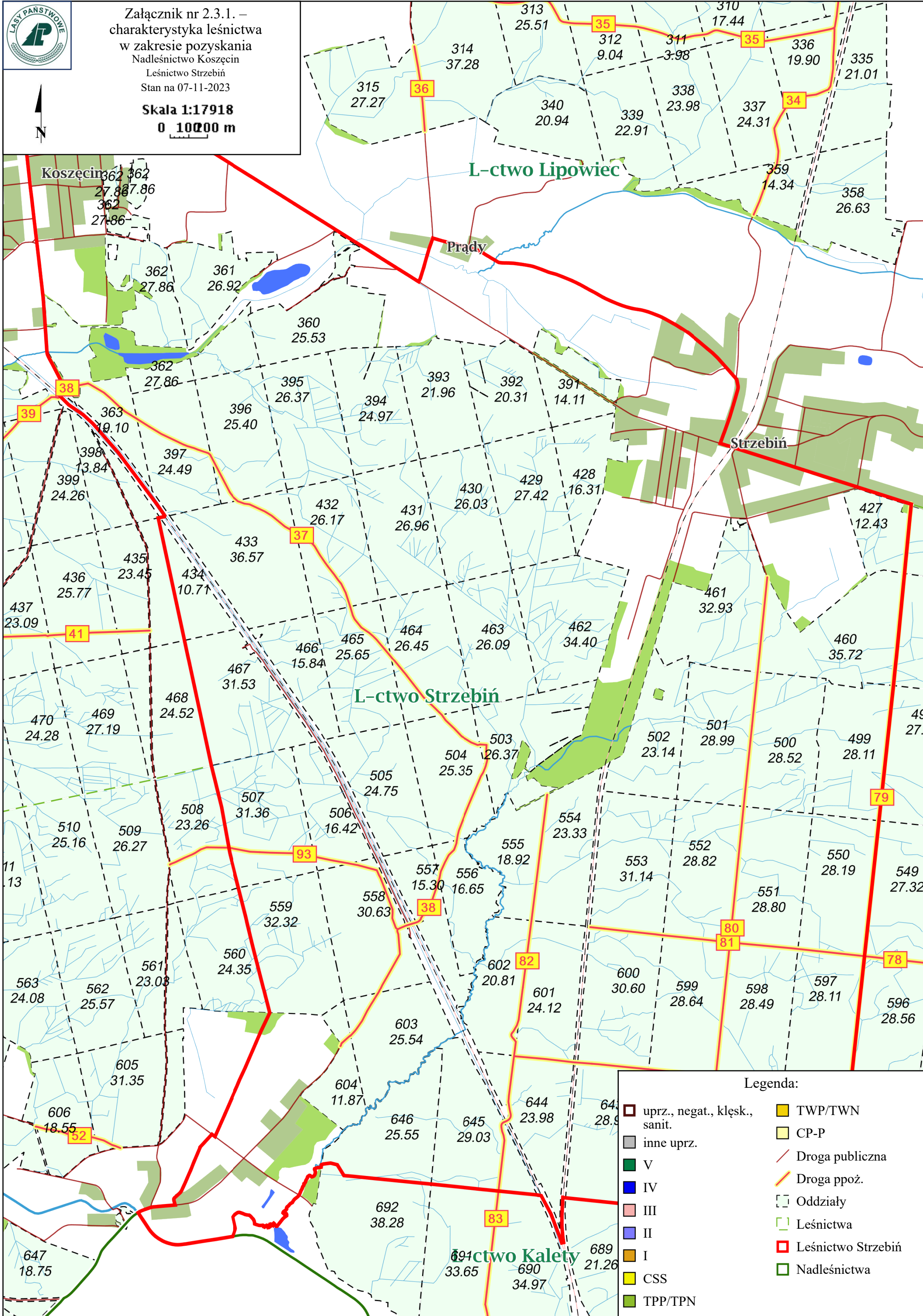

Legenda:

- | | |
|-------------------------------|--------------------|
| uprz., negat., klęsk., sanit. | TWP/TWN |
| inne uprz. | CP-P |
| V | Droga publiczna |
| IV | Droga ppoz. |
| III | Oddziały |
| II | Leśnictwa |
| I | Leśnictwo Strzebiń |
| CSS | Nadleśnictwa |
| TPP/TPN | |

Charakterystyka leśnictwa w zakresie pozyskania drewna

Leśnictwo Strzebiń

Udział (m3) drewna iglastego [%]	90	%
Udział (m3) drewna optymalnego do pozyskania w technologii maszynowej [%]	0,0	%
Udział (m3) rębni pierwszych w cięciach rębnych ogółem [%]	79	%
Udział (m3) drewna pozyskiwanego z pozycji ze współczynnikiem > 1 [%]	8,2	%
Udział (m3) drewna zerwanego ze współczynnikiem > 1 [%]	0,0	%
Udział (m3) drewna kłodowanego (WK) iglastego w drewnie W iglastym [%]	61	%
Udział (m3) S2 krótkiego (poniżej 1,5 mb) w S2 [%]	7,1	%

Charakterystyka leśnictwa w zakresie pozyskania drewna

Leśnictwo Zielona

Udział (m3) drewna iglastego [%]	91	%
Udział (m3) drewna optymalnego do pozyskania w technologii maszynowej [%]	0,0	%
Udział (m3) rębni pierwszych w cięciach rębnych ogółem [%]	100	%
Udział (m3) drewna pozyskiwanego z pozycji ze współczynnikiem > 1 [%]	0,8	%
Udział (m3) drewna zerwanego ze współczynnikiem > 1 [%]	2,0	%
Udział (m3) drewna kłodowanego (WK) iglastego w drewnie W iglastym [%]	59	%
Udział (m3) S2 krótkiego (poniżej 1,5 mb) w S2 [%]	9,9	%

Załącznik nr 2.3.2. do SWZ

Układ sortymentowy pozyskania drewna w leśnictwie

Pakiet: I/2024

Grupa czynn.	Adres leśny	Iglaste							Iglaste	Liściaste						Liściaste	Razem	
		S10	S2A D	S2AP	S2B K	S4	W (dłużyca)	W (kłoda)		S10	S2A D	S2AP	S4	W (dłużyca)	W (kłoda)			
DRZEW	02-16-1-01-36 --a -00		35						35								35	
	Razem: DRZEW		35						35								35	
IB	02-16-1-01-17 -d -00		50	42	10	17		218	337		13	5	2	16		36	373	
	02-16-1-01-31 -h -00		106	93	21	42	485	111	858		1	17	3	20		41	899	
	02-16-1-01-31 -o -00		24	50	8	16		178	276		1	3		5		9	285	
	02-16-1-01-38 -g -00		40	39	8	16		229	332		15	27	3	36		81	413	
	02-16-1-01-39 -p -00		80	88	16	28	304	54	570		5	9	3	9		26	596	
	02-16-1-01-40 -l -00		59	10			5	163	39	276		3		1	4		8	284
	02-16-1-01-43 -a -00		75	10	4	9	1	195	294			30				30	324	
	02-16-1-01-60 -c -00		83	32	13	21		279	428				1			1	429	
	02-16-1-01-9 -i -00		5	9			2	31	47			44	1	5		50	97	
	02-16-1-02-116A -c -01		51	66	5	9		259	390		8	7	3	9		27	417	
	02-16-1-02-116 -f -00		48	71	5	12	4	251	391			26	7	46		79	470	
	02-16-1-02-117 -h -00		6	236	12	20	18	709	1001			55	5	35		95	1096	
	02-16-1-02-119 -c -00		35	122	7	28	288	80	560			43	4	26		73	633	
	02-16-1-02-75 -d -00		8	9	4	1		62	84		15		1	4		20	104	
	02-16-1-02-75 -f -00		69	71	13	12	24	310	499		54	5	5	48		112	611	
	02-16-1-02-83 -a -00			70	7	5		161	243		17	137	14	110		278	521	
	02-16-1-02-83 -b -00		1	65	14	5		173	258		18	67	10	75		170	428	
	02-16-1-03-173 -f -00		6	6	4	7		39	62		0	47	99	26	204	376	438	
	02-16-1-03-69 -g -00		82	3	23	17	291	100	516			1		3		4	520	
	Razem: IB			828	1092	174	272	1578	3478	7422		0	198	574	92	652	1516	8938
	02-16-1-01-26 -b -00		69	56	13	27	376	9	550		33	33	9	80		155	705	
	02-16-1-02-157 -h -00		31	6		2	3	90	132		46	23	7	72		148	280	

IIIA	02-16-1-02-84 -h -00			94	8	6	177		285		4	94	8	97		203	488	
	02-16-1-03-145 -d -00			1	1				2		6	48	11	42		107	109	
	02-16-1-03-153 -m -00			25	12	3	7	79	18	144		22	12	7	22	63	207	
	02-16-1-03-220 -c -00			2			0		2	4		76	6	21	226	329	333	
	Razem: IIIA			127	169	25	42	635	119	1117		187	216	63	539	1005	2122	
PR	02-16-1-01- - -			50	60		30		140								140	
	02-16-1-02- - -			100			50		150								150	
	02-16-1-03- - -			25	25		15	39	30	134		8	8	15	6	6	43	177
	Razem: PR			175	85		95	39	30	424		8	8	15	6	6	43	467
PRZEST	02-16-1-03-105 -c -00			8	4		2		42	56							56	
	02-16-1-03-71 -h -00			5			0		15	20							20	
	Razem: PRZEST			13	4		2		57	76							76	
PTP	02-16-1-01- - -			400	60		160		620		15		30			45	665	
	02-16-1-02- - -			150					150								150	
	02-16-1-03- - -			55	75	10	40	23	97	300		20	15	24	46	35	140	440
	Razem: PTP			605	135	10	200	23	97	1070		35	15	54	46	35	185	1255
PTW	02-16-1-02- - -			50			30		80								80	
	02-16-1-03- - -			30	30		25		85		15	15	10			40	125	
	Razem: PTW			80	30		55		165		15	15	10			40	205	
	02-16-1-01-16 -b -00			15			2		28	45		2		2	3		7	52
	02-16-1-01-16 -c -00			45	2				47		23	5		4		32	79	
	02-16-1-01-16 -g -00			137	14	10	5		282	448		4	4		6		14	462
	02-16-1-01-16 -i -00			65	5		4		25	99		5	2		10		17	116
	02-16-1-01-16 -n -00											10	16	10	9		45	45
	02-16-1-01-31 -b -00				6				6			26	3		10		39	45
	02-16-1-01-31 -c -00			47	4				21	72		12	4	1	3		20	92
	02-16-1-01-31 -d -00			10	10	7	1		29	57		11			5		16	73
	02-16-1-01-32 -j -00											18					18	18
	02-16-1-01-43 -c -00			8	7				8	23		38	5	3	3	2	51	74
	02-16-1-01-46 -j -00			21	4		3		31	59		11		1	6		18	77
	02-16-1-01-60 -a -00			21	7				12	40		2			3		5	45

TPP

02-16-1-01-60 -b -00		18	4	4	1		19	46
02-16-1-01-60 -d -00		35	5	10	2		45	97
02-16-1-01-60 -g -00		119	20	35	4		48	226
02-16-1-01-61 -a -00		80	5	6	8		107	206
02-16-1-01-61 -b -00		50	5	18	1		23	97
02-16-1-01-61 -c -00		190	28	15	2		26	261
02-16-1-01-62 -g -00		164	18		5		42	229
02-16-1-02-117 -f -00		50	10	8	3		25	96
02-16-1-02-119 -g -00		16	5	3	1		6	31
02-16-1-02-159 -b -00		50	45		2		48	145
02-16-1-02-159 -d -00		123	32	15	5		40	215
02-16-1-02-67 -d -00		76	20	18	3		48	165
02-16-1-02-67 -f -00		28	4	1	1		4	38
02-16-1-02-67 -h -00		27	4	3	1		7	42
02-16-1-02-67 -i -00		36	5	4	2		14	61
02-16-1-02-67 -n -00		20	10	5	2		25	62
02-16-1-02-77 -g -00		40	15	5	4		4	68
02-16-1-02-77 -h -00		191	15	5	8		22	241
02-16-1-02-83 -c -00		14	10					24
02-16-1-02-83 -g -00								
02-16-1-02-84 -a -00		13	16	6	1		23	59
02-16-1-02-84 -c -00	1	21			3		2	27
02-16-1-02-84 -d -00		52	18	8	2		35	115
02-16-1-02-84 -j -00		20	4		1		3	28
02-16-1-03-103 -d -00								
02-16-1-03-104 -a -00		5					5	10
02-16-1-03-104 -d -00		5					5	10
02-16-1-03-104 -f -00		5	1				5	11
02-16-1-03-104 -k -00		10	5				25	40
02-16-1-03-104 -l -00		30	10	5	2		57	104
02-16-1-03-122 -d -00	30	40	10	5	2		30	117
02-16-1-03-126 -c -00	35	105	40	35	5		100	320

		4					2		6	52	
		2							2	99	
		4							4	230	
		4							4	210	
		5					3		8	105	
		26					1		27	288	
		16					2	2	20	249	
		77	10				1	6	20	114	210
		7	1				1		3	12	43
		58	60				7	9	18	152	297
		58	15				15		26	114	329
		29	4					1	8	42	207
		2							1	3	41
		5	1				1		3	10	52
		5	2						3	10	71
		10	5				2	4	8	29	91
		11	42				3	4	15	75	143
		45	40				3	16		104	345
		50	23				3		6	82	106
		18	3				3		11	35	35
		8					1	2	5	16	75
		18					1		2	21	48
		62	12				3	4	15	96	211
		88	25				10	7	70	200	228
		37	5				3	10		55	55
		4								4	14
		7						1		8	18
		15					2	7		24	35
		4	4				3	12		23	63
		33	5				6	14		58	162
		30	15				5			50	167
		60	20				10	5	75	170	490

02-16-1-03-107 -d -00										65	20	17			102	102	
02-16-1-03-107 -f -00										80	20	5			105	105	
02-16-1-03-107 -g -00		100	35	10	10					12	5	6			23	178	
02-16-1-03-126 -b -00		20				1				16	2	2			20	41	
02-16-1-03-149 -c -00				19								3			3	22	
02-16-1-03-150 -c -01																	
02-16-1-03-151 -i -00		20	15			2				5		2			7	44	
02-16-1-03-152 -f -00		15	5			1				19	3	7			29	50	
02-16-1-03-247 -f -00		80	15	15						10	5	3		10	28	138	
02-16-1-03-88 -a -00	30	20	5			2										57	
02-16-1-03-88 -b -00	35	35	15			3				28	10	11	8	5	62	150	
02-16-1-03-89 -b -00	30	40	10					30		15	5				20	130	
Razem: TWP	95	1907	786	90	39			63		831	423	122	11	48	1435	4415	
Razem	238	6129	2809	582	819	2275	5453	18305		0	2467	1636	542	1449	466	6560	24865

Załącznik nr 2.3.2. do SWZ

Układ sortymentowy pozyskania drewna w leśnictwie

Pakiet: II/2024

Grupa czynn.	Adres leśny	Iglaste						Iglaste	Liściaste					Liściaste	Razem	
		S2A D	S2AP	S2B K	S4	W (dłuzycyca)	W (kłoda)		S2A D	S2AP	S4	W (dłuzycyca)	W (kłoda)			
CSS	02-16-1-04-235 -h -00	40	20	10	10		140	220								220
	02-16-1-04-251 -g -99	20	5	10	5		80	120								120
	02-16-1-04-330 -d -00	30	10	20	10		130	200								200
	Razem: CSS	90	35	40	25		350	540								540
IB	02-16-1-04-197 -g -00	24	8			2	31	15	80	7	4	2	11		24	104
	02-16-1-04-198 -c -00	130			5	14	358	158	665	42		6	24		72	737
	02-16-1-04-212 -b -00	38	35	6	6		129	73	287	63	40	17	90		210	497
	02-16-1-04-271 -d -00	43						118	161	14			8		22	183
	02-16-1-04-271 -h -00	51			5	5	115	83	259	70		2	11		83	342
	02-16-1-04-300 -h -00	72	74	6	11		240	61	464	43	42	9	40		134	598
	Razem: IB	358	117	22	38		873	508	1916	239	86	36	184		545	2461
IIIA	02-16-1-04-195 -c -00	18	8			2		69	97	45	63	17	130		255	352
	02-16-1-04-196 -a -00	8	1			1		27	37	59	35	9	87		190	227
	02-16-1-04-196 -d -00	13	3			0		15	31	5	10	3	17		35	66
	Razem: IIIA	39	12			3		111	165	109	108	29	234		480	645
IIIAU	02-16-1-04-234 -f -00	76	70			11	291	98	546	58	75	14	169		316	862
	02-16-1-04-235 -f -00	68	85	24	33		651	258	1119	85	94	19	220		418	1537
	02-16-1-04-255 -g -00	1	2			0		4	7	42	42	9	94		187	194
	Razem: IIIAU	145	157	24	44		942	360	1672	185	211	42	483		921	2593
PR	02-16-1-04- - -	45	10	10				42	107	33	22		35		90	197
	Razem: PR	45	10	10				42	107	33	22		35		90	197

PTP	02-16-1-04- - -	130	30		25		31	216	86		30	19		135	351
	Razem: PTP	130	30		25		31	216	86		30	19		135	351
PTW	02-16-1-04- - -	62	32				5	99	34	22		7	3	66	165
	Razem: PTW	62	32				5	99	34	22		7	3	66	165
TPP	02-16-1-04-176 -b -00	14					4	18	72		4			76	94
	02-16-1-04-176 -c -00	31			1		6	38	32	4	1	12		49	87
	02-16-1-04-176 -d -00	29	8				12	49	20	13	7	11		51	100
	02-16-1-04-176 -h -00	4						4	23		4	6		33	37
	02-16-1-04-176 -i -00	3						3	24	2	3	10		39	42
	02-16-1-04-177 -a -00	4	2					6	12	12	6	6		36	42
	02-16-1-04-177 -b -00	24	2		1		7	34	4		2	4		10	44
	02-16-1-04-181 -a -00	14						14	7		1			8	22
	02-16-1-04-181 -b -00	58					33	91	12					12	103
	02-16-1-04-181 -c -00	131	15	15	5		16	182			1			1	183
	02-16-1-04-181 -d -00	8					4	12	25	3	3	1		32	44
	02-16-1-04-181 -g -00	55	8		8		14	85	5					5	90
	02-16-1-04-182 -i -00	9						9	3		1			4	13
	02-16-1-04-183 -c -00	27	3				5	35	2					2	37
	02-16-1-04-183 -f -00	62	11				88	161	34	20	4	11		69	230
	02-16-1-04-183 -g -00	34	4				40	78	12		2	2		16	94
	02-16-1-04-183 -i -00	70	5		2		51	128	17					17	145
	02-16-1-04-183 -j -00	22	3				3	28	6			3		9	37
	02-16-1-04-184 -c -00	65					47	112	8					8	120
	02-16-1-04-184 -d -00	83	2		3		22	110	12	2		7		21	131
02-16-1-04-208 -a -00	40					20	60	20			11		31	91	
02-16-1-04-208 -c -00	23					7	30	25					25	55	
02-16-1-04-210 -b -00	115	5				34	154	84			30		114	268	
02-16-1-04-230 -a -00	80	23	30	2		17	152	97	35	2	14		148	300	
02-16-1-04-230 -d -00	123	20	2	2		161	308	30	10	5	8		53	361	

	02-16-1-04-230 -f -00	4				5	9							9
	02-16-1-04-251 -b -00	39				37	76	31			20		51	127
	02-16-1-04-251 -d -00	16		1		13	30	8					8	38
	02-16-1-04-327 -h -00	102	5	10		12	129	5			2		7	136
	02-16-1-04-328 -h -00	30				20	50	7	1		7		15	65
	Razem: TPP	1319	116	58	24	678	2195	637	102	46	165		950	3145
TWP	02-16-1-04-182 -a -00	7	1				8			1			1	9
	02-16-1-04-182 -b -00	84	8				92	4		4			8	100
	02-16-1-04-182 -c -00	97	5				102	12		3			15	117
	02-16-1-04-183 -b -00	61	5		1		67	4					4	71
	02-16-1-04-192 -g -00	88			2		90	33					33	123
	02-16-1-04-194 -c -00	35	10				45	21	8	2		4	35	80
	02-16-1-04-196 -c -00	23	11		1		35	5	8	2			15	50
	02-16-1-04-209 -b -00	92	26				118	14	4	2			20	138
	02-16-1-04-230 -c -00	74	20		2	8	104	11					11	115
	02-16-1-04-234 -c -00	54	12				66	10	2	2			14	80
	02-16-1-04-254 -g -00	11					11	27	2	2	4		35	46
	02-16-1-04-255 -f -00							10		2			12	12
	02-16-1-04-298 -a -00	123	28				151	35	2	1	3		41	192
	02-16-1-04-298 -b -00	76	27				103	12					12	115
	02-16-1-04-328 -a -00	8					8	8	3				11	19
	02-16-1-04-328 -b -00	80	5				85	3					3	88
	02-16-1-04-328 -d -00	55	17				72		7	2			9	81
	02-16-1-04-328 -f -00								12				12	12
	02-16-1-04-329 -c -00	66	5		1		72	15	4				19	91
	02-16-1-04-331 -a -00	134	36	10	5		185	9		5			14	199
02-16-1-04-331 -b -00	61					61	13	6	4			23	84	
02-16-1-04-331 -c -00	46	11				60			4			4	64	
	Razem: TWP	1275	227	10	12	11	1535	246	58	36	7	4	351	1886

Razem	3463	736	164	171	1815	2096	8445	1569	609	219	1134	7	3538	11983
-------	------	-----	-----	-----	------	------	------	------	-----	-----	------	---	------	-------

Załącznik nr 2.3.2. do SWZ

Układ sortymentowy pozyskania drewna w leśnictwie

Pakiet: III/2024

Grupa czynn.	Adres leśny	Iglaste							Iglaste	Liściaste					Liściaste	Razem
		S10	S2A D	S2AP	S2B K	S4	W (długość)	W (kłoda)		S2A D	S2AP	S4	W (długość)	W (kłoda)		
CSS	02-16-1-10-548 -h -01		60	25	20	7		70	182	18		4	5		27	209
	Razem: CSS		60	25	20	7		70	182	18		4	5		27	209
IB	02-16-1-05-335 -d -00		58	26	4	9	226	97	420	40	76	15	195		326	746
	02-16-1-10-497 -j -00		130	53	20	12	75	590	880	4		2	2		8	888
	02-16-1-10-547 -c -00		171	67	9		3	581	831	8	2		8		18	849
	02-16-1-10-548 -i -00		165	45	20	7	165	384	786	18	5	13	50		86	872
	02-16-1-10-587 -b -00		115	35	15	7	150	300	622	4		3			7	629
	02-16-1-10-587 -d -00		59	31	4	10	156	58	318	2		0	1		3	321
	02-16-1-10-595 -f -00		56	24	4	6	3	236	329	1	1	1	4		7	336
	Razem: IB		754	281	76	51	778	2246	4186	77	84	34	260		455	4641
IIIA	02-16-1-05-240 -c -00		1	5		1		7	14	19	5	4	47		75	89
	02-16-1-05-262 -a -00		3	1		0			4	21	44	12	99		176	180
	02-16-1-05-285 -b -00		37	17	2	11	204	76	347	5	32	8	46		91	438
	02-16-1-05-340 -c -00		26	11	1	4		55	97	60	4	9	96		169	266
	02-16-1-05-340 -f -00		26	9	1	5	2	123	166	5	1	0	6		12	178
	Razem: IIIA		93	43	4	21	206	261	628	110	86	33	294		523	1151
IIIAU	02-16-1-05-240 -b -00		52	23	1	6		122	204	94	74	32	286		486	690
	02-16-1-05-262 -d -00		11	3		1		14	29	28	66	21	169		284	313
	02-16-1-05-306 -f -00		1			1		0	2	21	54	10	154		239	241
	02-16-1-10-633 -a -00		128	44		20	361	88	641	19	4	2	30		55	696
	Razem: IIIAU		192	70	1	28	361	224	876	162	198	65	639		1064	1940
	02-16-1-05- - -		55			40		60	155	30		25	15		70	225

PR	02-16-1-10- - -		210			20		50	280	10		10			20	300
	Razem: PR		265			60		110	435	40		35	15		90	525
PTP	02-16-1-05- - -		70			60		20	150	55	5	85	15		160	310
	02-16-1-10- - -		180	50		40		70	340	20		10			30	370
	Razem: PTP		250	50		100		90	490	75	5	95	15		190	680
PTW	02-16-1-05- - -		65	20		40			125	30	20	35	10		95	220
	02-16-1-10- - -		190			10			200							200
	Razem: PTW		255	20		50			325	30	20	35	10		95	420
TPN	02-16-1-10-548 -h -99		50	20	10	6		54	140	16		2	4		22	162
	Razem: TPN		50	20	10	6		54	140	16		2	4		22	162
	02-16-1-05-187 -a -00									6	3		10	2	21	21
	02-16-1-05-187 -c -00	5	8	3		2		10	28	10	4	1	14		29	57
	02-16-1-05-218 -b -00		10			5		8	23	43	2	9	40	5	99	122
	02-16-1-05-218 -g -00		16			4		10	30	6			8		14	44
	02-16-1-05-237 -c -00		6					9	15	5	3	4	8		20	35
	02-16-1-05-237 -f -00									9		2	30		41	41
	02-16-1-05-237 -g -00		12	2		1		11	26	15		2	6		23	49
	02-16-1-05-237 -k -00		5					2	7	14	6	2	22	10	54	61
	02-16-1-05-239 -a -00					1			1	8	5	5	8		26	27
	02-16-1-05-239 -f -00					1			1	8		5	4		17	18
	02-16-1-05-241 -c -00		12			2			14	13	2	7			22	36
	02-16-1-05-242 -a -00		8					9	17	2			2		4	21
	02-16-1-05-242 -f -00		16	2		4		8	30	17		3	21		41	71
	02-16-1-05-242 -h -00			3					3	25					25	28
	02-16-1-05-242 -k -00		3					2	5	11	2	2	9	4	28	33
	02-16-1-05-258 -c -00		2					2	4	12	5	3	13	3	36	40
	02-16-1-05-258 -n -00		2						2	17	5	5	18		45	47
	02-16-1-05-259 -a -00									10			2		12	12
	02-16-1-05-261 -b -00		2					2	4	23	8	2	11		44	48
	02-16-1-05-261 -d -00									8	2	3	15	1	29	29

TPP	02-16-1-05-261 -f -00									5		3		3	11	11
	02-16-1-05-261 -j -00		2						2	26		3	19		48	50
	02-16-1-05-261 -l -00		2			2			4	20	2	2	11		35	39
	02-16-1-05-261 -m -00		1			3		2	6	15	5	2	14		36	42
	02-16-1-05-262 -h -00									4	4		4		12	12
	02-16-1-05-262 -r -00		12	2		2			16	6		2			8	24
	02-16-1-05-263 -h -00									30	4	12			46	46
	02-16-1-05-264 -h -00									18	10	15			43	43
	02-16-1-05-264 -k -00		6						9	26	4	9	9	2	50	59
	02-16-1-05-279 -f -00	4	65			5		106	180	10		3	11		24	204
	02-16-1-05-287 -d -00	31	23	10		2		95	161	20		8	3		31	192
	02-16-1-05-309 -b -00		45	14		6		28	93	24	3	3	22		52	145
	02-16-1-05-339 -j -00		10			1		10	21	20			20		40	61
	02-16-1-05-340 -d -00		6					3	9	12			10		22	31
	02-16-1-05-359 -i -00		12			2		6	20	10	2	2	18		32	52
	02-16-1-10-490 -c -00		19	8					27	4		6			10	37
	02-16-1-10-491 -a -00		20	8		2			30	8	5	1	2		16	46
	02-16-1-10-491 -m -00		38	15					53	5		1			6	59
	02-16-1-10-495 -d -00		32	10				10	52	3			2		5	57
	02-16-1-10-498 -h -00		40	10		6			56	10		2			12	68
	02-16-1-10-546 -b -00		44	20				28	92	6		2	4		12	104
	02-16-1-10-546 -c -00		20	10				10	40			2			2	42
	02-16-1-10-547 -a -00		20	5	10	1			36	3		1			4	40
	02-16-1-10-547 -b -00		15	5					20	15	5	4	15		39	59
	02-16-1-10-547 -d -00		87	30	30	13		30	190	10		3	9		22	212
	02-16-1-10-547 -h -00		20	8		2		10	40	6		1	4		11	51
	02-16-1-10-586 -d -00	20	20	10	15	2			67	5					5	72
	02-16-1-10-629 -p -00		45	15					60							60
	02-16-1-10-630 -c -00		22			6	4		32							32
	02-16-1-10-631 -c -00		45	35		15		45	140	6			6		12	152

	02-16-1-10-631 -k -00		15	8				15	38	3			2		5	43
	Razem: TPP	60	788	233	55	90	4	474	1704	592	91	142	426	30	1281	2985
TWP	02-16-1-05-200A -h -01		27	21				7	55	8	2	1			11	66
	02-16-1-05-200 -h -99		24	20				7	51	8	2				10	61
	02-16-1-05-263 -a -00		14			1			15	9		1			10	25
	02-16-1-05-264 -i -00		9						9	20	5	6			31	40
	02-16-1-05-337 -b -00		23	5					28	2					2	30
	02-16-1-05-337 -j -00		20						20	2					2	22
	02-16-1-05-337 -k -00		4	5					9	17	7		3		27	36
	02-16-1-05-338 -a -00		8	5					20	9		2			11	31
	02-16-1-05-338 -f -00		12	2					24	15		2	5		22	46
	02-16-1-05-338 -g -00		25	10					40	6					6	46
	02-16-1-05-339 -a -00		40	15					61	6	2		2		10	71
	02-16-1-05-340 -h -00		28	13					46	19		3			22	68
	02-16-1-05-340 -i -00		25	5					35	8					8	43
	02-16-1-05-359 -c -00									10	1		1		12	12
	02-16-1-05-359 -j -00		45		6				61	3	2		2		7	68
	02-16-1-10-426 -o -00		23	10		2			35	2		5			7	42
	02-16-1-10-458 -b -00		28	12					40	10					10	50
	02-16-1-10-490 -d -00		25	12		7			44	7		2			9	53
	02-16-1-10-490 -f -00		50	20		3			73	2		2			4	77
	02-16-1-10-491 -b -00		20	10					30	5		2			7	37
	02-16-1-10-491 -n -00		48	20					68	3		1	3		7	75
	02-16-1-10-491 -t -00		24	10					34	5					5	39
	02-16-1-10-495 -c -00		28	12					40	2					2	42
	02-16-1-10-495 -h -00		60	20		5			85	12		4	3		19	104
02-16-1-10-497 -d -00		25	15		3			43	5					5	48	
02-16-1-10-498 -i -00		32	16					48	4		2			6	54	
02-16-1-10-541 -a -00		40	10		2			52							52	
02-16-1-10-542 -g -00		20	10	5	3			38	4					4	42	

02-16-1-10-542 -h -00		25	6					31	2					2	33
02-16-1-10-547 -f -00	30	62	30	20				142	12		2			14	156
02-16-1-10-548 -c -00		16	8					24			4			4	28
02-16-1-10-548 -f -00		23	10					33	3					3	36
02-16-1-10-586 -f -00	15	45	15					75							75
02-16-1-10-586 -g -00	10	45	10		5			70			2			2	72
02-16-1-10-590 -b -00	15	30	10		2			57			3			3	60
02-16-1-10-594 -d -00		5			2			7	10	5	9			24	31
02-16-1-10-594 -f -00		14			2			16	3		2			5	21
02-16-1-10-629 -r -00		32	10		2			44	2					2	46
02-16-1-10-631 -d -00		35	12	10	4			61	5		1	3		9	70
02-16-1-10-631 -g -00		45	25		9			79	5	5				10	89
02-16-1-10-631 -h -00		30	10					40	4					4	44
02-16-1-10-631 -i -00		38	15					53	4					4	57
02-16-1-10-631 -j -00		45	10					55	4		1			5	60
02-16-1-10-633 -d -00		14	5	5	3			27	2					2	29
02-16-1-10-638 -d -00									15	5				20	20
02-16-1-10-639 -g -00		60	20		2		40	122	4					4	126
Razem: TWP	70	1291	474	46	57		102	2040	278	36	57	22		393	2433
Razem	130	3998	1216	212	470	1349	3631	11006	1398	520	502	1690	30	4140	15146

Załącznik nr 2.3.2. do SWZ

Układ sortymentowy pozyskania drewna w leśnictwie

Pakiet: IV/2024

Grupa czynn.	Adres leśny	Iglaste								Iglaste	Liściaste					Liściaste	Razem
		S10	S2A D	S2AP	S2B D	S2B K	S4	W (dłużyca)	W (kłoda)		S2A D	S2AP	S4	W (dłużyca)	W (kłoda)		
CSS	02-16-1-06-439 -f -01		29	8		6	3		98	144							144
	02-16-1-06-469 -i -01		20	5		6	8		63	102							102
	Razem: CSS		49	13		12	11		161	246							246
	02-16-1-06-290 -a -00		21	20		20	5	19	124	209	11		4		6	21	230
	02-16-1-06-319 -b -00		135	40		50	10	140	547	922		5				5	927
	02-16-1-06-319 -i -00		77	20		30	10	166	225	528		7		5		12	540
	02-16-1-06-367 -k -00		35	10		20	5	41	147	258							258
	02-16-1-06-371 -a -00		85	41		40	10	90	395	661							661
	02-16-1-06-371 -h -00		60	27		23	5	99	153	367	3					3	370
	02-16-1-06-398 -a -00		98	53		50	15	310	299	825	32	18	15	24		89	914
	02-16-1-06-398 -h -00		25	14		10	5	9	70	133	25	5	6	15		51	184
	02-16-1-06-401 -b -00		60	27		30	10	64	378	569		4		7		11	580
	02-16-1-06-440 -h -00		116	46		50	10	70	469	761							761
	02-16-1-07-296 -k -00		50	20		10	5	7	177	269	3	2	1	3		9	278
	02-16-1-07-351 -h -00		90	40		10	20	31	303	494							494
	02-16-1-07-354 -a -01	20	153	61		30	20	15	400	699							699
	02-16-1-07-354 -a -99		100	30		20	15	83	223	471							471
	02-16-1-07-375 -j -00		215	65		30	25	108	404	847							847
	02-16-1-07-376 -g -00		157	52		10	30	130	408	787							787
	02-16-1-07-380 -a -00		106	55		10	19	77	287	554							554
	02-16-1-07-412 -i -00		89	44		24	16	23	212	408							408
02-16-1-07-413 -b -00		120	95		25	37	275	330	882							882	
02-16-1-07-415 -d -00		185			20	2	140	183	530							530	
02-16-1-07-416 -a -00		97			15	2	102	80	296							296	

IB	02-16-1-08-360 -j -00		49	37		20	12	98	271	487	3	15	10	5		33	520
	02-16-1-08-394 -f -00		167	71		3	6		411	658	20	9		23		52	710
	02-16-1-08-395 -c -00		32	9		7	2	6	83	139	8	4	0	3		15	154
	02-16-1-08-395 -d -00		107	41		28	10	268	191	645	17	10	4	18		49	694
	02-16-1-08-396 -a -00		22	8		4	1	2	52	89	2		0	0		2	91
	02-16-1-08-499 -b -00		114	33		29	10	298	139	623	11	4	1		5	21	644
	02-16-1-08-552 -f -00		67	26		23	7	83	153	359	8	3				11	370
	02-16-1-08-599 -a -00		33	13		15	3	44	21	129	6	5			4	15	144
	02-16-1-08-600 -j -00		68	25		8	4	17	130	252	35	8	3	30		76	328
	02-16-1-08-643 -a -00		87	26		29	10	390	205	747	5	1	1		3	10	757
	02-16-1-09-512 -f -00		121	13		14	12	61	405	626	1			0		1	627
	02-16-1-09-515 -h -00	19	214	23		6	9	6	693	970	18	6	0	23		47	1017
	02-16-1-09-517 -c -00		49	13		5	6	25	258	356	4	1	0	8		13	369
	02-16-1-09-520 -a -00		14	2			1	5	58	80							80
	02-16-1-09-569 -dx -00	52	109	11		13	15	37	494	731							731
	02-16-1-09-609 -d -00		42	4		2	5	8	168	229							229
	02-16-1-09-609 -f -00		106	13		9	28	21	378	555							555
	02-16-1-09-611 -b -00		135	40		25	20	10	421	651							651
	02-16-1-09-648 -d -00		85	12		5	8	18	298	426	2	1				3	429
	02-16-1-09-649 -d -00		125	13		9	13		477	637							637
	02-16-1-09-655 -d -00		35	5		1	11	46	59	157							157
	02-16-1-11-681 -a -00		99	2			18	178	71	368	4		2	3		9	377
	02-16-1-11-681 -j -00		75	2			11	165	38	291	17	1	4	12		34	325
02-16-1-11-688 -f -00		55	17		10	10	36	199	327	7		3			10	337	
02-16-1-11-777 -b -00		145	45		20	10	30	545	795	8		5	25	7	45	840	
Razem: IB	91	4229	1264		812	518	3851	12032	22797	250	109	59	204	25	647	23444	
IIIA	02-16-1-08-552 -j -00		52	27		7	3	9	123	221	17	19	7	21		64	285
	02-16-1-08-600 -i -00		68	42		18	7	207	51	393	6	5	2	3		16	409
	Razem: IIIA		120	69		25	10	216	174	614	23	24	9	24		80	694
IIIAU	02-16-1-06-316 -l -00		11	37			14	75	20	157	8	9				17	174
	02-16-1-08-640 -k -00		72	48		30	19	59	229	457	14	8	1		7	30	487
	02-16-1-09-511 -j -00		50	7		7	7	72	202	345	12	8		7		27	372

	Razem: IIIAU		133	92		37	40	206	451	959	34	25	1	7	7	74	1033
PR	02-16-1-06- - -		25	15			7		33	80	5	5	3			13	93
	02-16-1-07- - -		40	15			11		72	138							138
	02-16-1-08- - -		24	15		5	5		11	60	6	3	4		3	16	76
	02-16-1-09- - -		50	40			55		46	191	5	10	15			30	221
	02-16-1-11- - -		40	30	10		10			90			6			6	96
	Razem: PR		179	115	10	5	88		162	559	16	18	28		3	65	624
PTP	02-16-1-06- - -		170	98			25		62	355	20	10	25			55	410
	02-16-1-07- - -		40	15			15		110	180							180
	02-16-1-08- - -		45	17		10	10		20	102							102
	02-16-1-09- - -		60	35			85		25	205	15	10	15			40	245
	02-16-1-11- - -		110	50	20		20		150	350	5	5	10			20	370
	Razem: PTP		425	215	20	10	155		367	1192	40	25	50			115	1307
PTW	02-16-1-06- - -		20	10			5			35	10	5	5			20	55
	02-16-1-07- - -		35	10			10			55							55
	02-16-1-08- - -		44	21		3	5		8	81	5	3				8	89
	02-16-1-09- - -		95	65			80			240	25	5	15			45	285
	02-16-1-11- - -		40	20			5			65			5			5	70
	Razem: PTW		234	126		3	105		8	476	40	13	25			78	554
TPN	02-16-1-06-469 -i -99		88	47		50	8		256	449	12	8	5	20		45	494
	Razem: TPN		88	47		50	8		256	449	12	8	5	20		45	494
	02-16-1-06-292 -k -00	60	150	62		80	4		290	646							646
	02-16-1-06-368 -d -00	20	60	20			5		40	145	10		2	14	15	41	186
	02-16-1-06-399 -i -00	30	45	20			2		35	132	5					5	137
	02-16-1-06-401 -c -00	30	30	7			3		30	100							100
	02-16-1-06-405 -h -00	30	90	40	30		4		5	199	8					8	207
	02-16-1-06-405 -j -00		35	15		20	4		55	129							129
	02-16-1-06-407 -d -00	30	80	18		30	2		35	195	4					4	199
	02-16-1-06-444 -c -00		30	10		40	7		85	172							172
	02-16-1-06-444 -d -00		43	20		30	3		90	186							186
	02-16-1-06-445 -b -00	30	185	65		60	13		280	633							633
	02-16-1-06-445 -h -00		30	8		5			20	63							63

02-16-1-06-474 -g -00	30	55	30		5		40	160
02-16-1-06-476 -j -00		90	42	40	5		105	282
02-16-1-06-476 -k -00	30	65	15	20	7		50	187
02-16-1-06-477 -j -00	25	40	10					75
02-16-1-06-478 -c -00		25	8	5	2		45	85
02-16-1-07-352 -h -00	20	70	35					125
02-16-1-07-353 -d -00	20	75	35					130
02-16-1-07-374 -i -00		35	10				23	68
02-16-1-07-380 -m -00		42	15		3		52	112
02-16-1-07-380 -n -00	7	26	5		2		16	56
02-16-1-07-382 -c -00		75	20		2		34	131
02-16-1-07-382 -d -00	54	300	80		1			435
02-16-1-07-382 -f -00		220	60		5		91	376
02-16-1-07-414 -c -00	60	283	75		4			422
02-16-1-07-418 -j -00		102	26				59	187
02-16-1-07-421 -j -00		130	50		1		135	316
02-16-1-07-454 -d -00		70	25	25	1		11	132
02-16-1-08-360 -k -00	40	40	8		2			90
02-16-1-08-362 -n -00	30	77	24	20	4		59	214
02-16-1-08-391 -d -00		22	6				5	33
02-16-1-08-396 -k -00		27	9		2		22	60
02-16-1-08-427 -d -00	25	85	29	1	5		20	165
02-16-1-08-460 -k -00		5	2				2	9
02-16-1-08-460 -l -00		8	2				4	14
02-16-1-08-462 -i -00		19	9		3		11	42
02-16-1-08-466 -c -00	14	72	22	9	3			120
02-16-1-08-467 -f -00		41	25	3	2		22	93
02-16-1-08-467 -h -00	35	30	6	2	2			75
02-16-1-08-502 -n -00	33	55	15					103
02-16-1-08-502 -x -00	19	16	6					41
02-16-1-08-554 -f -00	15	75	21	7	4		8	130
02-16-1-08-597 -f -00	30	55	20					105

	6							6	166
									282
									187
									75
									85
									125
	2							2	132
									68
									112
									56
									131
									435
									376
									422
									187
	20	6						26	342
	3							3	135
	10	6	1				20	37	127
	16	5	6				11	38	252
		8						8	41
	21	8				3	10	42	102
	5	2					3	10	175
	6	1				4		11	20
		5				3		8	22
	3						2	5	47
	1							1	121
	3	3				3		9	102
	2							2	77
									103
	8							8	49
	16	6						22	152
	33	9					8	50	155

TPP

TWP	02-16-1-08-391 -c -00		38	20		5			63	22	7			29	92	
	02-16-1-08-391 -i -00		39	13	7				59	11	3			14	73	
	02-16-1-08-396 -j -00		56	22		4			82	33	9			42	124	
	02-16-1-08-427 -f -00		19	8		4	1		2	34	14	2	1	2	19	53
	02-16-1-08-467 -g -00		31	14			2			47	12				12	59
	02-16-1-08-506 -c -00		29	27			3			59			1		1	60
	02-16-1-08-552 -i -00		14	3						17	6				6	23
	02-16-1-08-597 -g -00	10	39	9		5	2			65	4				4	69
	02-16-1-08-604 -a -00		43	27			2			72	3				3	75
	02-16-1-08-645 -f -00	73	237	55			2			367	1				1	368
	02-16-1-09-508 -f -00		120	50	60				5	235	5				5	240
	02-16-1-09-510 -h -00		37	20	10					67	20				20	87
	02-16-1-09-513 -d -00		10							10	25	15	2		42	52
	02-16-1-09-561 -a -00		147	20	60					227	15	5	1		21	248
	02-16-1-09-562 -f -00		125	75					100	300	10	10		20	40	340
	02-16-1-09-563 -b -00		65	36	30				5	136	10				10	146
	02-16-1-09-568 -n -00		5							5	5				5	10
	02-16-1-09-606 -c -00		8				1			9	7				7	16
	02-16-1-09-615 -d -00		110	30	30				30	200						200
	02-16-1-09-648 -g -00		70	40	60					170						170
	02-16-1-09-650 -a -00		70	45	30					145						145
	02-16-1-09-653 -c -00	30	130	40		20				220						220
	02-16-1-09-697 -d -00	10	30	15						55	5				5	60
	02-16-1-11-675 -g -00		370			20	2		30	422	2		1		3	425
	02-16-1-11-685 -i -00		38							38	25				25	63
	02-16-1-11-720 -g -00		45							45						45
	02-16-1-11-725 -h -00		140							140	9				9	149
	02-16-1-11-725 -j -00		130							130	5		3		8	138
02-16-1-11-725 -k -00		11						9	20						20	
02-16-1-11-727 -a -00		4	3						7	10		4		14	21	
02-16-1-11-728 -d -00		5				1			6						6	
02-16-1-11-755 -b -00		75	30						105	6		4		10	115	

02-16-1-11-755 -i -00		137	20					10	167	80	20	10			110	277
02-16-1-11-757 -a -00		115	30			5		40	190			2			2	192
02-16-1-11-757 -h -00		35	13			3		15	66	3	1				4	70
02-16-1-11-777 -c -00		15							15							15
02-16-1-11-778 -m -00		50	5					10	65	4		2			6	71
Razem: TWP	383	4503	1261	397	68	65		306	6983	464	123	36		22	645	7628
Razem	1491	16286	4918	482	1887	1149	4273	17265	47751	1426	521	267	345	171	2730	50481

Załącznik nr 2.3.2. do SWZ

Układ sortymentowy pozyskania drewna w leśnictwie

Pakiet: V/2024

Grupa czynn.	Adres leśny	Iglaste								Iglaste	Liściaste					Liściaste	Razem
		S10	S2A D	S2AP	S2B D	S2B K	S4	W (dłużycza)	W (kłoda)		S2A D	S2AP	S4	W (dłużycza)	W (kłoda)		
IB	02-16-1-12-487 -b -00		16	33		2	2		117	170	17	34	5	62		118	288
	02-16-1-12-575 -j -00		13	28		4	5	103	24	177	19	49	6	45		119	296
	02-16-1-12-660 -a -00		73	117		20	8	3	603	824	3	15	3	12		33	857
	02-16-1-12-663 -c -00		70	103		24	8		502	707			1			1	708
	02-16-1-12-664 -i -00		2	2		1	1		11	17	25	40	2	78		145	162
	02-16-1-13-699 -i -00		136	30				10	141	534	35	4	8		15	62	596
	02-16-1-13-703 -l -00		13	22		1			67	114	19	6	6	50		81	195
	02-16-1-13-703 -m -00		14	3		1			41	68	8	25	23	61		117	185
	02-16-1-13-712 -g -00		197	70		35			273	799	15				8	23	822
	02-16-1-13-732 -c -00		126	40		50	20		212	781	20		3	6	10	39	820
	02-16-1-13-739 -g -00		94	25		20	15		207	503	10		2		7	19	522
	Razem: IB			754	473		158	69	1047	2193	4694	171	173	59	314	40	757
IIB	02-16-1-12-575 -f -00		7	7		2	1	1	46	64	10	18	1	32		61	125
	Razem: IIB		7	7		2	1	1	46	64	10	18	1	32		61	125
IIIBU	02-16-1-12-531 -d -00		66	80		25	9	412	86	678	24	42	1	53		120	798
	Razem: IIIBU		66	80		25	9	412	86	678	24	42	1	53		120	798
PR	02-16-1-12- - -		55	20			40		40	155	10	10	15		5	40	195
	02-16-1-13- - -		28	5			2		21	56	3			6		9	65
	Razem: PR		83	25			42		61	211	13	10	15	6	5	49	260
PTP	02-16-1-12- - -		50	20			40		35	145	25	45	50			120	265
	02-16-1-13- - -		42	13			7		21	83	8	5	3			16	99
	Razem: PTP		92	33			47		56	228	33	50	53			136	364
PTW	02-16-1-12- - -	25	85	45			35			190	30	20	25			75	265
	02-16-1-13- - -		2	8			5			15	2	2	1			5	20

	Razem: PTW	25	87	53			40			205	32	22	26			80	285
	02-16-1-12-488 -f -00		5	5						10	70	60		21		151	161
	02-16-1-12-526 -a -00										18	30	4		54	106	106
	02-16-1-12-529 -g -00	20	15	7			1			43	2					2	45
	02-16-1-12-530 -d -00	45	78	50			3		20	196	17	24	3		15	59	255
	02-16-1-12-532 -c -00	25	46	25			5		27	128	35	35	5	6	20	101	229
	02-16-1-12-532 -d -00	20	38	20			2			80	12	6	2			20	100
	02-16-1-12-533 -a -00		16	10					26	52	27	34	2	1	23	87	139
	02-16-1-12-533 -d -00	60	150	80		25			25	340	20	10				30	370
	02-16-1-12-534 -c -00	20	11				1		14	46	8	7		2	16	33	79
	02-16-1-12-538 -d -00	29	83	40					14	166	10		4			14	180
	02-16-1-12-585 -a -00	5	27				1		15	48		3	1			4	52
	02-16-1-12-585 -b -00	50	61	35			1		24	171	8	5			5	18	189
	02-16-1-12-585 -f -00	10	17	10			1		5	43		3			3	6	49
	02-16-1-12-622 -g -00	30	27	15			2			74	15					15	89
	02-16-1-12-659 -a -00		45	10						55	155	55			15	225	280
	02-16-1-12-659 -b -00	10	25	10			2		10	57	5					5	62
	02-16-1-12-659 -f -00		40	20					40	100	10					10	110
	02-16-1-12-659 -g -00	10	42	10			1		30	93	5					5	98
	02-16-1-12-663 -b -00		40	32		7	1		20	100	10	2			10	22	122
	02-16-1-12-663 -d -00	6	30	15					15	66	5		1			6	72
	02-16-1-12-667 -a -00	45	65	35			2		15	162	14					14	176
	02-16-1-12-667 -c -00	25	58	20			1		25	129	15	10				25	154
	02-16-1-12-667 -h -00	25	43	20		9				97	5		1			6	103
TPP	02-16-1-12-670 -a -00		65	30					51	146	5					5	151
	02-16-1-12-670 -d -00	9	67	40	7	3	1		30	157	5					5	162
	02-16-1-12-671 -c -00	25	52	25		8	1		40	151	12	4				16	167
	02-16-1-12-671 -d -00	15	29	11					10	65	6			6		12	77
	02-16-1-12-672 -a -00		75	30					50	155							155
	02-16-1-13-700 -a -00		53	5		10			6	74	12			5		17	91
	02-16-1-13-708 -a -00		44	7		7	4		12	74	2					2	76
	02-16-1-13-709 -a -00	55	231	12		100	5		44	447	9	3	7			19	466

	02-16-1-13-712 -h -00	20	60	5			5		10	100			2	2			4	104
	02-16-1-13-712 -i -00	7	85	5	20					117								117
	02-16-1-13-713 -c -00		162	15		40	8		100	325	5	3	1				9	334
	02-16-1-13-713 -i -00		11	3		4	2		7	27		2					2	29
	02-16-1-13-733 -a -00		50			10	3			63		2					2	65
	02-16-1-13-742 -a -00	30	200	20		20	5		15	290	7						7	297
	02-16-1-13-742 -b -00		3							3	17	4					21	24
	02-16-1-13-742 -g -00		28	2		5			10	45								45
	02-16-1-13-742 -l -00		15	3		5			5	28	8	3	2	2			15	43
	02-16-1-13-742 -m -00		15	3			2		4	24	12		2				14	38
	02-16-1-13-744 -h -00		173	32		40	6		60	311	15	10				6	31	342
	02-16-1-13-746 -j -00		28	5		10	4		15	62	6	2			2		10	72
	02-16-1-13-765 -b -00	25	93	10		26	3			157								157
	02-16-1-13-766 -g -00	20	90	3	12					125								125
	02-16-1-13-768 -h -00		7						3	10	12	1		3	3		19	29
	Razem: TPP	641	2598	735	39	329	73		797	5212	599	318	37	48	172	1174		6386
TWP	02-16-1-12-489 -j -00		45	25			1			71	30	15					45	116
	02-16-1-12-530 -g -00										35	20	1				56	56
	02-16-1-12-536 -i -00		116	9	6		1			132	43	9	1				53	185
	02-16-1-12-575 -g -00		60	30			1			91		23					23	114
	02-16-1-12-575 -n -00		10							10	13	10	3				26	36
	02-16-1-12-625 -g -00		2							2	45	25					70	72
	02-16-1-12-628 -c -00	25	34	15						74	5	6	1				12	86
	02-16-1-13-706 -b -00		46	8				3	4	61	2		1				3	64
	02-16-1-13-710 -d -00		146	30	40	10	4		20	250								250
	02-16-1-13-710 -f -00		112	10	36	9	4			171	7		1				8	179
	02-16-1-13-732 -d -00		60	5		15			2	82	6		1				7	89
	02-16-1-13-734 -g -00		64	3		6	3		5	81	18	4	1				23	104
	02-16-1-13-738 -a -00		65	8				5	13	91	10	7	1				18	109
	02-16-1-13-738 -d -00		21					3	7	31	7	2					9	40
	02-16-1-13-740 -b -00	60	214	45	30	10	5		12	376	2		7				9	385
02-16-1-13-746 -i -00		18					1	5	24	6						6	30	

	02-16-1-13-747 -a -00		48	7			3			58	20	8	2	15		45	103
	02-16-1-13-765 -d -00		110	15	43	8	2			178							178
	02-16-1-13-769 -b -00		30	13	12		2			57	3					3	60
	02-16-1-13-781 -f -00		85	5	20	10	2			122	2					2	124
	Razem: TWP	85	1286	228	187	68	40		68	1962	254	129	20	15		418	2380
	Razem	751	4973	1634	226	582	321	1460	3307	13254	1136	762	212	468	217	2795	16049

Załącznik nr 2.3.3. do SWZ

Zestawienie odległości i warunków zrywki drewna w leśnictwie

Pakiet: I/2024

PAKIET	Leśnictwo	Grupa czynności	Adres leśny	Odległość zrywki całkowita	Odległość zrywki po lesie	Odległość zrywki poza lasem	Typ nawierzchni	Nachylenie terenu %
I/2024	01.Kalina	DRZEW	02-16-1-01-36 --a -00	100	100	0		
I/2024	01.Kalina	IB	02-16-1-01-17 -d -00	400	300	100	gruntowa ulepszona	0
I/2024	01.Kalina	IB	02-16-1-01-31 -h -00	400	300	100	gruntowa ulepszona	0
I/2024	01.Kalina	IB	02-16-1-01-31 -o -00	200	200	0		0
I/2024	01.Kalina	IB	02-16-1-01-38 -g -00	400	300	100	gruntowa nieulepszona	0
I/2024	01.Kalina	IB	02-16-1-01-39 -p -00	400	300	100	gruntowa nieulepszona	0
I/2024	01.Kalina	IB	02-16-1-01-40 -l -00	200	100	100	gruntowa nieulepszona	0
I/2024	01.Kalina	IB	02-16-1-01-43 -a -00	200	100	100	gruntowa nieulepszona	0
I/2024	01.Kalina	IB	02-16-1-01-60 -c -00	300	200	100	gruntowa ulepszona	0
I/2024	01.Kalina	IB	02-16-1-01-9 -i -00	2000	1800	200	gruntowa nieulepszona	0
I/2024	01.Kalina	IIIA	02-16-1-01-26 -b -00	400	300	100	gruntowa nieulepszona	0
I/2024	01.Kalina	PR	02-16-1-01- - -	100	100	0		0
I/2024	01.Kalina	PTP	02-16-1-01- - -	100	100	0		0
I/2024	01.Kalina	TPP	02-16-1-01-16 -b -00	200	100	100	gruntowa nieulepszona	0
I/2024	01.Kalina	TPP	02-16-1-01-16 -c -00	200	100	100	gruntowa ulepszona	0
I/2024	01.Kalina	TPP	02-16-1-01-16 -g -00	200	100	100	gruntowa ulepszona	0
I/2024	01.Kalina	TPP	02-16-1-01-16 -i -00	200	100	100	gruntowa ulepszona	0

I/2024	01.Kalina	TPP	02-16-1-01-16 -n -00	200	100	100	gruntowa ulepszona	0
I/2024	01.Kalina	TPP	02-16-1-01-31 -b -00	200	100	100	gruntowa ulepszona	0
I/2024	01.Kalina	TPP	02-16-1-01-31 -c -00	200	100	100	gruntowa ulepszona	0
I/2024	01.Kalina	TPP	02-16-1-01-31 -d -00	200	100	100	gruntowa ulepszona	0
I/2024	01.Kalina	TPP	02-16-1-01-32 -j -00	200	100	100	gruntowa nieulepszona	0
I/2024	01.Kalina	TPP	02-16-1-01-43 -c -00	200	100	100	gruntowa ulepszona	0
I/2024	01.Kalina	TPP	02-16-1-01-46 -j -00	200	100	100	gruntowa ulepszona	0
I/2024	01.Kalina	TPP	02-16-1-01-60 -a -00	200	100	100	gruntowa ulepszona	0
I/2024	01.Kalina	TPP	02-16-1-01-60 -b -00	200	100	100	gruntowa ulepszona	0
I/2024	01.Kalina	TPP	02-16-1-01-60 -d -00	200	100	100	gruntowa ulepszona	0
I/2024	01.Kalina	TPP	02-16-1-01-60 -g -00	200	100	100	gruntowa ulepszona	0
I/2024	01.Kalina	TPP	02-16-1-01-61 -a -00	200	100	100	gruntowa ulepszona	0
I/2024	01.Kalina	TPP	02-16-1-01-61 -b -00	200	100	100	gruntowa ulepszona	0
I/2024	01.Kalina	TPP	02-16-1-01-61 -c -00	200	100	100	gruntowa ulepszona	0
I/2024	01.Kalina	TPP	02-16-1-01-62 -g -00	200	100	100	gruntowa ulepszona	0
I/2024	01.Kalina	TWP	02-16-1-01-11 -j -00	300	200	100	gruntowa nieulepszona	0
I/2024	01.Kalina	TWP	02-16-1-01-12 -c -00	200	100	100	gruntowa nieulepszona	0
I/2024	01.Kalina	TWP	02-16-1-01-12 -d -00	300	200	100	gruntowa nieulepszona	0
I/2024	01.Kalina	TWP	02-16-1-01-15 -d -99	300	200	100	gruntowa nieulepszona	0
I/2024	01.Kalina	TWP	02-16-1-01-16 -d -00	200	100	100	gruntowa ulepszona	0
I/2024	01.Kalina	TWP	02-16-1-01-16 -f -00	200	100	100	gruntowa nieulepszona	0
I/2024	01.Kalina	TWP	02-16-1-01-25 -i -00	200	100	100	gruntowa nieulepszona	0
I/2024	01.Kalina	TWP	02-16-1-01-27 -c -00	200	100	100	gruntowa nieulepszona	0
I/2024	01.Kalina	TWP	02-16-1-01-28 -b -00	200	100	100	gruntowa nieulepszona	0
I/2024	01.Kalina	TWP	02-16-1-01-2 -i -00	200	100	100	gruntowa ulepszona	0

I/2024	01.Kalina	TWP	02-16-1-01-31 -k -00	200	100	100	gruntowa nieulepszona	0
I/2024	01.Kalina	TWP	02-16-1-01-34 -c -00	200	100	100	gruntowa nieulepszona	0
I/2024	01.Kalina	TWP	02-16-1-01-35 -c -00	200	100	100	twarda	0
I/2024	01.Kalina	TWP	02-16-1-01-36 -a -00	200	100	100	twarda	0
I/2024	01.Kalina	TWP	02-16-1-01-38 -b -00	300	200	100	gruntowa nieulepszona	0
I/2024	01.Kalina	TWP	02-16-1-01-3 -c -00	200	100	100	twarda	0
I/2024	01.Kalina	TWP	02-16-1-01-40 -h -00	200	100	100	gruntowa ulepszona	0
I/2024	01.Kalina	TWP	02-16-1-01-40 -j -00	200	100	100	gruntowa ulepszona	0
I/2024	01.Kalina	TWP	02-16-1-01-41 -n -00	300	200	100	gruntowa nieulepszona	0
I/2024	01.Kalina	TWP	02-16-1-01-41 -o -00	300	200	100	gruntowa nieulepszona	0
I/2024	01.Kalina	TWP	02-16-1-01-42 -d -00	200	100	100	gruntowa nieulepszona	0
I/2024	01.Kalina	TWP	02-16-1-01-43 -d -00	200	100	100	gruntowa nieulepszona	0
I/2024	01.Kalina	TWP	02-16-1-01-45 -c -00	200	100	100	gruntowa ulepszona	0
I/2024	01.Kalina	TWP	02-16-1-01-58 -f -00	300	200	100	gruntowa ulepszona	0
I/2024	01.Kalina	TWP	02-16-1-01-9 -c -00	400	300	100	gruntowa nieulepszona	0
I/2024	02.Boronów	IB	02-16-1-02-116A -c -01	200	200	0		
I/2024	02.Boronów	IB	02-16-1-02-116 -f -00	200	200	0		0
I/2024	02.Boronów	IB	02-16-1-02-117 -h -00	200	200	0		0
I/2024	02.Boronów	IB	02-16-1-02-119 -c -00	300	300	0		
I/2024	02.Boronów	IB	02-16-1-02-75 -d -00	300	200	100	gruntowa nieulepszona	0
I/2024	02.Boronów	IB	02-16-1-02-75 -f -00	200	200	0		0
I/2024	02.Boronów	IB	02-16-1-02-83 -a -00	400	400	0		
I/2024	02.Boronów	IB	02-16-1-02-83 -b -00	300	300	0		
I/2024	02.Boronów	IIIA	02-16-1-02-157 -h -00	400	300	100	gruntowa nieulepszona	0
I/2024	02.Boronów	IIIA	02-16-1-02-84 -h -00	300	300	0		0

I/2024	02.Boronów	PR	02-16-1-02- - -	500	500	0	0
I/2024	02.Boronów	PTP	02-16-1-02- - -	500	500	0	0
I/2024	02.Boronów	PTW	02-16-1-02- - -	500	500	0	0
I/2024	02.Boronów	TPP	02-16-1-02-117 -f -00	200	200	0	0
I/2024	02.Boronów	TPP	02-16-1-02-119 -g -00	100	100	0	0
I/2024	02.Boronów	TPP	02-16-1-02-159 -b -00	400	400	0	0
I/2024	02.Boronów	TPP	02-16-1-02-159 -d -00	400	400	0	0
I/2024	02.Boronów	TPP	02-16-1-02-67 -d -00	300	300	0	0
I/2024	02.Boronów	TPP	02-16-1-02-67 -f -00	200	200	0	0
I/2024	02.Boronów	TPP	02-16-1-02-67 -h -00	300	300	0	0
I/2024	02.Boronów	TPP	02-16-1-02-67 -i -00	200	200	0	0
I/2024	02.Boronów	TPP	02-16-1-02-67 -n -00	200	200	0	0
I/2024	02.Boronów	TPP	02-16-1-02-77 -g -00	400	400	0	0
I/2024	02.Boronów	TPP	02-16-1-02-77 -h -00	400	400	0	0
I/2024	02.Boronów	TPP	02-16-1-02-83 -c -00	500	500	0	0
I/2024	02.Boronów	TPP	02-16-1-02-83 -g -00	200	200	0	0
I/2024	02.Boronów	TPP	02-16-1-02-84 -a -00	600	600	0	0
I/2024	02.Boronów	TPP	02-16-1-02-84 -c -00	500	500	0	0
I/2024	02.Boronów	TPP	02-16-1-02-84 -d -00	500	500	0	0
I/2024	02.Boronów	TPP	02-16-1-02-84 -j -00	300	300	0	0
I/2024	02.Boronów	TWP	02-16-1-02-100 -i -00	300	300	0	0
I/2024	02.Boronów	TWP	02-16-1-02-118 -a -00	200	200	0	0
I/2024	02.Boronów	TWP	02-16-1-02-118 -b -00	300	300	0	0
I/2024	02.Boronów	TWP	02-16-1-02-119 -f -00	500	500	0	0
I/2024	02.Boronów	TWP	02-16-1-02-157 -f -00	400	400	0	0

I/2024	02.Boronów	TWP	02-16-1-02-157 -g -00	300	300	0		0
I/2024	02.Boronów	TWP	02-16-1-02-158 -f -00	500	300	200	gruntowa ulepszona	0
I/2024	02.Boronów	TWP	02-16-1-02-160 -a -00	300	300	0		0
I/2024	02.Boronów	TWP	02-16-1-02-160 -f -00	300	300	0		0
I/2024	02.Boronów	TWP	02-16-1-02-164 -c -00	400	400	0		0
I/2024	02.Boronów	TWP	02-16-1-02-164 -d -00	400	400	0		0
I/2024	02.Boronów	TWP	02-16-1-02-74 -b -00	200	200	0		0
I/2024	02.Boronów	TWP	02-16-1-02-83 -d -00	200	200	0		0
I/2024	02.Boronów	TWP	02-16-1-02-83 -f -00	200	200	0		0
I/2024	02.Boronów	TWP	02-16-1-02-84 -f -00	500	500	0		0
I/2024	02.Boronów	TWP	02-16-1-02-93 -c -00	600	600	0		0
I/2024	02.Boronów	TWP	02-16-1-02-95 -a -00	500	500	0		0
I/2024	03.Cieszowa	IB	02-16-1-03-173 -f -00	500	500	0		0
I/2024	03.Cieszowa	IB	02-16-1-03-69 -g -00	200	200	0		0
I/2024	03.Cieszowa	IIIA	02-16-1-03-145 -d -00	200	100	100	gruntowa nieulepszona	0
I/2024	03.Cieszowa	IIIA	02-16-1-03-153 -m -00	100	100	0		0
I/2024	03.Cieszowa	IIIA	02-16-1-03-220 -c -00	600	600	0		0
I/2024	03.Cieszowa	PR	02-16-1-03- - -	800	800	0		0
I/2024	03.Cieszowa	PRZEST	02-16-1-03-105 -c -00	200	200	0		0
I/2024	03.Cieszowa	PRZEST	02-16-1-03-71 -h -00	200	200	0		0
I/2024	03.Cieszowa	PTP	02-16-1-03- - -	500	400	100	gruntowa nieulepszona	0
I/2024	03.Cieszowa	PTW	02-16-1-03- - -	500	400	100	gruntowa nieulepszona	0
I/2024	03.Cieszowa	TPP	02-16-1-03-103 -d -00	100	100	0		0
I/2024	03.Cieszowa	TPP	02-16-1-03-104 -a -00	100	100	0		0
I/2024	03.Cieszowa	TPP	02-16-1-03-104 -d -00	200	200	0		0

I/2024	03.Cieszowa	TPP	02-16-1-03-104 -f -00	200	200	0	0
I/2024	03.Cieszowa	TPP	02-16-1-03-104 -k -00	100	100	0	0
I/2024	03.Cieszowa	TPP	02-16-1-03-104 -l -00	400	400	0	0
I/2024	03.Cieszowa	TPP	02-16-1-03-122 -d -00	100	100	0	0
I/2024	03.Cieszowa	TPP	02-16-1-03-126 -c -00	200	200	0	0
I/2024	03.Cieszowa	TPP	02-16-1-03-126 -d -00	100	100	0	0
I/2024	03.Cieszowa	TPP	02-16-1-03-127 -a -00	200	200	0	0
I/2024	03.Cieszowa	TPP	02-16-1-03-127A -k -00	100	100	0	0
I/2024	03.Cieszowa	TPP	02-16-1-03-127 -c -00	100	100	0	0
I/2024	03.Cieszowa	TPP	02-16-1-03-152 -a -00	100	100	0	0
I/2024	03.Cieszowa	TPP	02-16-1-03-152 -b -00	100	100	0	0
I/2024	03.Cieszowa	TPP	02-16-1-03-152 -h -00	100	100	0	0
I/2024	03.Cieszowa	TPP	02-16-1-03-172 -d -00	100	100	0	0
I/2024	03.Cieszowa	TPP	02-16-1-03-221 -f -00	100	100	0	0
I/2024	03.Cieszowa	TPP	02-16-1-03-222 -a -00	300	300	0	0
I/2024	03.Cieszowa	TPP	02-16-1-03-247 -g -00	100	100	0	0
I/2024	03.Cieszowa	TPP	02-16-1-03-85 -c -00	300	300	0	0
I/2024	03.Cieszowa	TPP	02-16-1-03-85 -j -00	100	100	0	0
I/2024	03.Cieszowa	TPP	02-16-1-03-86 -g -00	100	100	0	0
I/2024	03.Cieszowa	TPP	02-16-1-03-88 -d -00	100	100	0	0
I/2024	03.Cieszowa	TWP	02-16-1-03-106 -a -00	500	500	0	0
I/2024	03.Cieszowa	TWP	02-16-1-03-106 -g -00	300	300	0	0
I/2024	03.Cieszowa	TWP	02-16-1-03-107 -d -00	300	300	0	0
I/2024	03.Cieszowa	TWP	02-16-1-03-107 -f -00	200	200	0	0
I/2024	03.Cieszowa	TWP	02-16-1-03-107 -g -00	200	200	0	0

I/2024	03.Cieszowa	TWP	02-16-1-03-126 -b -00	100	100	0	0
I/2024	03.Cieszowa	TWP	02-16-1-03-149 -c -00	100	100	0	0
I/2024	03.Cieszowa	TWP	02-16-1-03-151 -i -00	100	100	0	0
I/2024	03.Cieszowa	TWP	02-16-1-03-152 -f -00	100	100	0	0
I/2024	03.Cieszowa	TWP	02-16-1-03-247 -f -00	100	100	0	0
I/2024	03.Cieszowa	TWP	02-16-1-03-88 -a -00	100	100	0	0
I/2024	03.Cieszowa	TWP	02-16-1-03-88 -b -00	100	100	0	0
I/2024	03.Cieszowa	TWP	02-16-1-03-89 -b -00	100	100	0	0

Załącznik nr 2.3.3. do SWZ

Zestawienie odległości i warunków zrywki drewna w leśnictwie

Pakiet: II/2024

PAKIET	Leśnictwo	Grupa czynności	Adres leśny	Odległość zrywki [metr]	Odległość zrywki po lesie [metr]	Odległość zrywki poza lasem [metr]	Typ nawierzchni	Nachylenie terenu %
II/2024	04.Kamienica	CSS	02-16-1-04-235 -h -00	600	500	100	gruntowa nieulepszona	0
II/2024	04.Kamienica	CSS	02-16-1-04-251 -g -99	500	400	100	gruntowa ulepszona	0
II/2024	04.Kamienica	CSS	02-16-1-04-330 -d -00	500	400	100	gruntowa ulepszona	0
II/2024	04.Kamienica	IB	02-16-1-04-197 -g -00	300	200	100	gruntowa nieulepszona	0
II/2024	04.Kamienica	IB	02-16-1-04-198 -c -00	700	500	200	gruntowa nieulepszona	0
II/2024	04.Kamienica	IB	02-16-1-04-212 -b -00	1100	300	800	gruntowa nieulepszona	0
II/2024	04.Kamienica	IB	02-16-1-04-271 -d -00	200	200	0		0
II/2024	04.Kamienica	IB	02-16-1-04-271 -h -00	500	500	0		0
II/2024	04.Kamienica	IB	02-16-1-04-300 -h -00	300	200	100	gruntowa nieulepszona	0
II/2024	04.Kamienica	IIIA	02-16-1-04-195 -c -00	400	400	0		0
II/2024	04.Kamienica	IIIA	02-16-1-04-196 -a -00	300	300	0		0
II/2024	04.Kamienica	IIIA	02-16-1-04-196 -d -00	500	500	0		0
II/2024	04.Kamienica	III AU	02-16-1-04-234 -f -00	600	300	300	gruntowa nieulepszona	0
II/2024	04.Kamienica	III AU	02-16-1-04-235 -f -00	300	300	0		0
II/2024	04.Kamienica	III AU	02-16-1-04-255 -g -00	500	300	200	gruntowa nieulepszona	0
II/2024	04.Kamienica	PR	02-16-1-04- - -	800	400	400	gruntowa ulepszona	0
II/2024	04.Kamienica	PTP	02-16-1-04- - -	600	400	200	gruntowa ulepszona	0

II/2024	04.Kamienica	PTW	02-16-1-04- - -	600	400	200	gruntowa ulepszona	0
II/2024	04.Kamienica	TPP	02-16-1-04-176 -b -00	300	300	0		0
II/2024	04.Kamienica	TPP	02-16-1-04-176 -c -00	200	200	0		0
II/2024	04.Kamienica	TPP	02-16-1-04-176 -d -00	200	200	0		0
II/2024	04.Kamienica	TPP	02-16-1-04-176 -h -00	100	100	0		0
II/2024	04.Kamienica	TPP	02-16-1-04-176 -i -00	400	200	200	gruntowa nieulepszona	0
II/2024	04.Kamienica	TPP	02-16-1-04-177 -a -00	200	100	100	gruntowa nieulepszona	0
II/2024	04.Kamienica	TPP	02-16-1-04-177 -b -00	300	100	200	gruntowa ulepszona	0
II/2024	04.Kamienica	TPP	02-16-1-04-181 -a -00	300	100	200	gruntowa ulepszona	0
II/2024	04.Kamienica	TPP	02-16-1-04-181 -b -00	300	300	0		0
II/2024	04.Kamienica	TPP	02-16-1-04-181 -c -00	300	300	0		0
II/2024	04.Kamienica	TPP	02-16-1-04-181 -d -00	300	200	100	gruntowa ulepszona	5
II/2024	04.Kamienica	TPP	02-16-1-04-181 -g -00	200	100	100	twarda	3
II/2024	04.Kamienica	TPP	02-16-1-04-182 -i -00	300	300	0		0
II/2024	04.Kamienica	TPP	02-16-1-04-183 -c -00	500	200	300	gruntowa nieulepszona	0
II/2024	04.Kamienica	TPP	02-16-1-04-183 -f -00	1100	600	500	gruntowa nieulepszona	3
II/2024	04.Kamienica	TPP	02-16-1-04-183 -g -00	700	300	400	gruntowa nieulepszona	0
II/2024	04.Kamienica	TPP	02-16-1-04-183 -i -00	500	300	200	gruntowa nieulepszona	0
II/2024	04.Kamienica	TPP	02-16-1-04-183 -j -00	700	500	200	gruntowa nieulepszona	0
II/2024	04.Kamienica	TPP	02-16-1-04-184 -c -00	500	300	200	gruntowa nieulepszona	0
II/2024	04.Kamienica	TPP	02-16-1-04-184 -d -00	500	300	200	gruntowa nieulepszona	0
II/2024	04.Kamienica	TPP	02-16-1-04-208 -a -00	300	200	100	gruntowa ulepszona	1
II/2024	04.Kamienica	TPP	02-16-1-04-208 -c -00	600	400	200	gruntowa ulepszona	1
II/2024	04.Kamienica	TPP	02-16-1-04-210 -b -00	700	400	300	gruntowa ulepszona	1
II/2024	04.Kamienica	TPP	02-16-1-04-230 -a -00	500	300	200	gruntowa ulepszona	0

II/2024	04.Kamienica	TPP	02-16-1-04-230 -d -00	400	300	100	gruntowa ulepszona	0
II/2024	04.Kamienica	TPP	02-16-1-04-230 -f -00	100	100	0		0
II/2024	04.Kamienica	TPP	02-16-1-04-251 -b -00	600	400	200	gruntowa ulepszona	1
II/2024	04.Kamienica	TPP	02-16-1-04-251 -d -00	400	300	100	gruntowa nieulepszona	1
II/2024	04.Kamienica	TPP	02-16-1-04-327 -h -00	700	200	500	gruntowa nieulepszona	1
II/2024	04.Kamienica	TPP	02-16-1-04-328 -h -00	700	300	400	gruntowa nieulepszona	1
II/2024	04.Kamienica	TWP	02-16-1-04-182 -a -00	100	100	0		0
II/2024	04.Kamienica	TWP	02-16-1-04-182 -b -00	200	200	0		0
II/2024	04.Kamienica	TWP	02-16-1-04-182 -c -00	400	300	100	gruntowa nieulepszona	0
II/2024	04.Kamienica	TWP	02-16-1-04-183 -b -00	500	300	200	gruntowa nieulepszona	0
II/2024	04.Kamienica	TWP	02-16-1-04-192 -g -00	600	200	400	gruntowa ulepszona	2
II/2024	04.Kamienica	TWP	02-16-1-04-194 -c -00	700	500	200	gruntowa nieulepszona	0
II/2024	04.Kamienica	TWP	02-16-1-04-196 -c -00	400	200	200	gruntowa nieulepszona	0
II/2024	04.Kamienica	TWP	02-16-1-04-209 -b -00	300	300	0		0
II/2024	04.Kamienica	TWP	02-16-1-04-230 -c -00	200	200	0		0
II/2024	04.Kamienica	TWP	02-16-1-04-234 -c -00	700	300	400	gruntowa ulepszona	0
II/2024	04.Kamienica	TWP	02-16-1-04-254 -g -00	600	400	200	gruntowa nieulepszona	0
II/2024	04.Kamienica	TWP	02-16-1-04-255 -f -00	200	100	100	twarda	0
II/2024	04.Kamienica	TWP	02-16-1-04-298 -a -00	500	300	200	gruntowa nieulepszona	0
II/2024	04.Kamienica	TWP	02-16-1-04-298 -b -00	400	300	100	gruntowa nieulepszona	0
II/2024	04.Kamienica	TWP	02-16-1-04-328 -a -00	700	400	300	gruntowa nieulepszona	0
II/2024	04.Kamienica	TWP	02-16-1-04-328 -b -00	400	300	100	gruntowa nieulepszona	0
II/2024	04.Kamienica	TWP	02-16-1-04-328 -d -00	700	500	200	gruntowa nieulepszona	0
II/2024	04.Kamienica	TWP	02-16-1-04-328 -f -00	900	700	200	gruntowa nieulepszona	0
II/2024	04.Kamienica	TWP	02-16-1-04-329 -c -00	500	300	200	gruntowa nieulepszona	0

II/2024	04.Kamienica	TWP	02-16-1-04-331 -a -00	600	400	200	gruntowa ulepszona	0
II/2024	04.Kamienica	TWP	02-16-1-04-331 -b -00	200	100	100	gruntowa ulepszona	0
II/2024	04.Kamienica	TWP	02-16-1-04-331 -c -00	400	300	100	gruntowa ulepszona	0

Załącznik nr 2.3.3. do SWZ

Zestawienie odległości i warunków zrywki drewna w leśnictwie

Pakiet: III/2024

PAKIET	Leśnictwo	Grupa czynności	Adres leśny	Odległość zrywki całkowita	Odległość zrywki po lesie	Odległość zrywki poza lasem	Typ nawierzchni	Nachylenie terenu %
III/2024	05.Lipowiec	IB	02-16-1-05-335 -d -00	800	200	600	gruntowa ulepszona	0
III/2024	05.Lipowiec	IIIA	02-16-1-05-240 -c -00	100	100	0		0
III/2024	05.Lipowiec	IIIA	02-16-1-05-262 -a -00	300	300	0		0
III/2024	05.Lipowiec	IIIA	02-16-1-05-285 -b -00	200	200	0		0
III/2024	05.Lipowiec	IIIA	02-16-1-05-340 -c -00	500	300	200	gruntowa nieulepszona	0
III/2024	05.Lipowiec	IIIA	02-16-1-05-340 -f -00	300	100	200	gruntowa nieulepszona	0
III/2024	05.Lipowiec	IIIAU	02-16-1-05-240 -b -00	200	200	0		0
III/2024	05.Lipowiec	IIIAU	02-16-1-05-262 -d -00	300	300	0		0
III/2024	05.Lipowiec	IIIAU	02-16-1-05-306 -f -00	400	100	300	gruntowa ulepszona	0
III/2024	05.Lipowiec	PR	02-16-1-05- - -	300	300	0		0
III/2024	05.Lipowiec	PTP	02-16-1-05- - -	300	300	0		0
III/2024	05.Lipowiec	PTW	02-16-1-05- - -	400	400	0		0
III/2024	05.Lipowiec	TPP	02-16-1-05-187 -a -00	100	100	0		0
III/2024	05.Lipowiec	TPP	02-16-1-05-187 -c -00	100	100	0		0
III/2024	05.Lipowiec	TPP	02-16-1-05-218 -b -00	500	500	0		0
III/2024	05.Lipowiec	TPP	02-16-1-05-218 -g -00	200	200	0		0
III/2024	05.Lipowiec	TPP	02-16-1-05-237 -c -00	400	400	0		0

III/2024	05.Lipowiec	TPP	02-16-1-05-237 -f -00	500	100	400	gruntowa nieulepszona	0
III/2024	05.Lipowiec	TPP	02-16-1-05-237 -g -00	400	200	200	gruntowa nieulepszona	0
III/2024	05.Lipowiec	TPP	02-16-1-05-237 -k -00	200	200	0		0
III/2024	05.Lipowiec	TPP	02-16-1-05-239 -a -00	100	100	0		
III/2024	05.Lipowiec	TPP	02-16-1-05-239 -f -00	100	100	0		0
III/2024	05.Lipowiec	TPP	02-16-1-05-241 -c -00	200	200	0		0
III/2024	05.Lipowiec	TPP	02-16-1-05-242 -a -00	100	100	0		0
III/2024	05.Lipowiec	TPP	02-16-1-05-242 -f -00	600	600	0		0
III/2024	05.Lipowiec	TPP	02-16-1-05-242 -h -00	500	500	0		0
III/2024	05.Lipowiec	TPP	02-16-1-05-242 -k -00	200	200	0		0
III/2024	05.Lipowiec	TPP	02-16-1-05-258 -c -00	200	200	0		0
III/2024	05.Lipowiec	TPP	02-16-1-05-258 -n -00	200	200	0		0
III/2024	05.Lipowiec	TPP	02-16-1-05-259 -a -00	100	100	0		0
III/2024	05.Lipowiec	TPP	02-16-1-05-261 -b -00	300	200	100	gruntowa nieulepszona	0
III/2024	05.Lipowiec	TPP	02-16-1-05-261 -d -00	300	300	0		0
III/2024	05.Lipowiec	TPP	02-16-1-05-261 -f -00	100	100	0		0
III/2024	05.Lipowiec	TPP	02-16-1-05-261 -j -00	400	400	0		0
III/2024	05.Lipowiec	TPP	02-16-1-05-261 -l -00	300	300	0		0
III/2024	05.Lipowiec	TPP	02-16-1-05-261 -m -00	200	200	0		0
III/2024	05.Lipowiec	TPP	02-16-1-05-262 -h -00	100	100	0		0
III/2024	05.Lipowiec	TPP	02-16-1-05-262 -r -00	100	100	0		0
III/2024	05.Lipowiec	TPP	02-16-1-05-263 -h -00	400	400	0		0
III/2024	05.Lipowiec	TPP	02-16-1-05-264 -h -00	400	400	0		0
III/2024	05.Lipowiec	TPP	02-16-1-05-264 -k -00	500	500	0		0
III/2024	05.Lipowiec	TPP	02-16-1-05-279 -f -00	600	300	300	gruntowa nieulepszona	0

III/2024	05.Lipowiec	TPP	02-16-1-05-287 -d -00	300	300	0		0
III/2024	05.Lipowiec	TPP	02-16-1-05-309 -b -00	300	300	0		0
III/2024	05.Lipowiec	TPP	02-16-1-05-339 -j -00	700	600	100	gruntowa nieulepszona	0
III/2024	05.Lipowiec	TPP	02-16-1-05-340 -d -00	200	200	0		0
III/2024	05.Lipowiec	TPP	02-16-1-05-359 -i -00	200	100	100	gruntowa ulepszona	0
III/2024	05.Lipowiec	TWP	02-16-1-05-200A -h -01	200	200	0		0
III/2024	05.Lipowiec	TWP	02-16-1-05-200 -h -99	200	200	0		0
III/2024	05.Lipowiec	TWP	02-16-1-05-263 -a -00	400	200	200	gruntowa nieulepszona	0
III/2024	05.Lipowiec	TWP	02-16-1-05-264 -i -00	600	600	0		0
III/2024	05.Lipowiec	TWP	02-16-1-05-337 -b -00	100	100	0		0
III/2024	05.Lipowiec	TWP	02-16-1-05-337 -j -00	200	200	0		0
III/2024	05.Lipowiec	TWP	02-16-1-05-337 -k -00	300	300	0		0
III/2024	05.Lipowiec	TWP	02-16-1-05-338 -a -00	200	200	0		0
III/2024	05.Lipowiec	TWP	02-16-1-05-338 -f -00	600	300	300	gruntowa nieulepszona	0
III/2024	05.Lipowiec	TWP	02-16-1-05-338 -g -00	500	300	200	gruntowa nieulepszona	0
III/2024	05.Lipowiec	TWP	02-16-1-05-339 -a -00	500	200	300	gruntowa nieulepszona	0
III/2024	05.Lipowiec	TWP	02-16-1-05-340 -h -00	300	300	0		0
III/2024	05.Lipowiec	TWP	02-16-1-05-340 -i -00	200	100	100	gruntowa nieulepszona	0
III/2024	05.Lipowiec	TWP	02-16-1-05-359 -c -00	200	200	0		0
III/2024	05.Lipowiec	TWP	02-16-1-05-359 -j -00	200	100	100	gruntowa nieulepszona	0
III/2024	10.Piasek	CSS	02-16-1-10-548 -h -01	700	700	0		0
III/2024	10.Piasek	IB	02-16-1-10-497 -j -00	200	200	0		0
III/2024	10.Piasek	IB	02-16-1-10-547 -c -00	500	500	0		0
III/2024	10.Piasek	IB	02-16-1-10-548 -i -00	200	200	0		0
III/2024	10.Piasek	IB	02-16-1-10-587 -b -00	100	100	0		0

III/2024	10.Piasek	IB	02-16-1-10-587 -d -00	300	300	0	0
III/2024	10.Piasek	IB	02-16-1-10-595 -f -00	300	300	0	0
III/2024	10.Piasek	IIIAU	02-16-1-10-633 -a -00	200	200	0	0
III/2024	10.Piasek	PR	02-16-1-10- - -	500	500	0	0
III/2024	10.Piasek	PTP	02-16-1-10- - -	500	500	0	0
III/2024	10.Piasek	PTW	02-16-1-10- - -	500	500	0	0
III/2024	10.Piasek	TPN	02-16-1-10-548 -h -99	500	500	0	0
III/2024	10.Piasek	TPP	02-16-1-10-490 -c -00	100	100	0	0
III/2024	10.Piasek	TPP	02-16-1-10-491 -a -00	400	400	0	0
III/2024	10.Piasek	TPP	02-16-1-10-491 -m -00	200	200	0	0
III/2024	10.Piasek	TPP	02-16-1-10-495 -d -00	200	200	0	0
III/2024	10.Piasek	TPP	02-16-1-10-498 -h -00	200	200	0	0
III/2024	10.Piasek	TPP	02-16-1-10-546 -b -00	100	100	0	0
III/2024	10.Piasek	TPP	02-16-1-10-546 -c -00	100	100	0	0
III/2024	10.Piasek	TPP	02-16-1-10-547 -a -00	100	100	0	0
III/2024	10.Piasek	TPP	02-16-1-10-547 -b -00	200	200	0	0
III/2024	10.Piasek	TPP	02-16-1-10-547 -d -00	300	300	0	0
III/2024	10.Piasek	TPP	02-16-1-10-547 -h -00	100	100	0	0
III/2024	10.Piasek	TPP	02-16-1-10-586 -d -00	200	200	0	0
III/2024	10.Piasek	TPP	02-16-1-10-629 -p -00	100	100	0	0
III/2024	10.Piasek	TPP	02-16-1-10-630 -c -00	200	200	0	0
III/2024	10.Piasek	TPP	02-16-1-10-631 -c -00	500	500	0	0
III/2024	10.Piasek	TPP	02-16-1-10-631 -k -00	200	200	0	0
III/2024	10.Piasek	TWP	02-16-1-10-426 -o -00	100	100	0	0
III/2024	10.Piasek	TWP	02-16-1-10-458 -b -00	200	200	0	0

III/2024	10.Piasek	TWP	02-16-1-10-490 -d -00	200	200	0	0
III/2024	10.Piasek	TWP	02-16-1-10-490 -f -00	300	300	0	0
III/2024	10.Piasek	TWP	02-16-1-10-491 -b -00	400	400	0	0
III/2024	10.Piasek	TWP	02-16-1-10-491 -n -00	200	200	0	0
III/2024	10.Piasek	TWP	02-16-1-10-491 -t -00	100	100	0	0
III/2024	10.Piasek	TWP	02-16-1-10-495 -c -00	200	200	0	0
III/2024	10.Piasek	TWP	02-16-1-10-495 -h -00	200	200	0	0
III/2024	10.Piasek	TWP	02-16-1-10-497 -d -00	700	700	0	0
III/2024	10.Piasek	TWP	02-16-1-10-498 -i -00	400	400	0	0
III/2024	10.Piasek	TWP	02-16-1-10-541 -a -00	200	200	0	0
III/2024	10.Piasek	TWP	02-16-1-10-542 -g -00	700	700	0	0
III/2024	10.Piasek	TWP	02-16-1-10-542 -h -00	700	700	0	0
III/2024	10.Piasek	TWP	02-16-1-10-547 -f -00	100	100	0	0
III/2024	10.Piasek	TWP	02-16-1-10-548 -c -00	100	100	0	0
III/2024	10.Piasek	TWP	02-16-1-10-548 -f -00	100	100	0	0
III/2024	10.Piasek	TWP	02-16-1-10-586 -f -00	200	200	0	0
III/2024	10.Piasek	TWP	02-16-1-10-586 -g -00	200	200	0	0
III/2024	10.Piasek	TWP	02-16-1-10-590 -b -00	200	200	0	0
III/2024	10.Piasek	TWP	02-16-1-10-594 -d -00	100	100	0	0
III/2024	10.Piasek	TWP	02-16-1-10-594 -f -00	600	600	0	0
III/2024	10.Piasek	TWP	02-16-1-10-629 -r -00	100	100	0	0
III/2024	10.Piasek	TWP	02-16-1-10-631 -d -00	600	600	0	0
III/2024	10.Piasek	TWP	02-16-1-10-631 -g -00	100	100	0	0
III/2024	10.Piasek	TWP	02-16-1-10-631 -h -00	400	400	0	0
III/2024	10.Piasek	TWP	02-16-1-10-631 -i -00	400	400	0	0

III/2024	10.Piasek	TWP	02-16-1-10-631 -j -00	200	200	0	0
III/2024	10.Piasek	TWP	02-16-1-10-633 -d -00	400	400	0	0
III/2024	10.Piasek	TWP	02-16-1-10-638 -d -00	400	400	0	0
III/2024	10.Piasek	TWP	02-16-1-10-639 -g -00	400	400	0	0

Załącznik nr 2.3.3. do SWZ

Zestawienie odległości i warunków zrywki drewna w leśnictwie

Pakiet: IV/2024

PAKIET	Leśnictwo	Grupa czynności	Adres leśny	Odległość zrywki [metr]	Odległość zrywki po lesie [metr]	Odległość zrywki poza lasem [metr]	Typ nawierzchni	Nachylenie terenu %
IV/2024	06.Koszęcin	CSS	02-16-1-06-439 -f -01	200	200	0		0
IV/2024	06.Koszęcin	CSS	02-16-1-06-469 -i -01	200	200	0		
IV/2024	06.Koszęcin	IB	02-16-1-06-290 -a -00	100	100	0		0
IV/2024	06.Koszęcin	IB	02-16-1-06-319 -b -00	300	300	0		
IV/2024	06.Koszęcin	IB	02-16-1-06-319 -i -00	100	100	0		0
IV/2024	06.Koszęcin	IB	02-16-1-06-367 -k -00	400	400	0		
IV/2024	06.Koszęcin	IB	02-16-1-06-371 -a -00	200	200	0		0
IV/2024	06.Koszęcin	IB	02-16-1-06-371 -h -00	200	200	0		0
IV/2024	06.Koszęcin	IB	02-16-1-06-398 -a -00	700	700	0		0
IV/2024	06.Koszęcin	IB	02-16-1-06-398 -h -00	400	400	0		
IV/2024	06.Koszęcin	IB	02-16-1-06-401 -b -00	100	100	0		0
IV/2024	06.Koszęcin	IB	02-16-1-06-440 -h -00	200	200	0		0
IV/2024	06.Koszęcin	III AU	02-16-1-06-316 -l -00	100	100	0		0
IV/2024	06.Koszęcin	PR	02-16-1-06- - -	500	500	0		
IV/2024	06.Koszęcin	PTP	02-16-1-06- - -	500	500	0		
IV/2024	06.Koszęcin	PTW	02-16-1-06- - -	500	500	0		
IV/2024	06.Koszęcin	TPN	02-16-1-06-469 -i -99	200	200	0		

IV/2024	06.Koszęcin	TPP	02-16-1-06-292 -k -00	300	300	0	0
IV/2024	06.Koszęcin	TPP	02-16-1-06-368 -d -00	200	200	0	0
IV/2024	06.Koszęcin	TPP	02-16-1-06-399 -i -00	200	200	0	0
IV/2024	06.Koszęcin	TPP	02-16-1-06-401 -c -00	200	200	0	0
IV/2024	06.Koszęcin	TPP	02-16-1-06-405 -h -00	200	200	0	0
IV/2024	06.Koszęcin	TPP	02-16-1-06-405 -j -00	200	200	0	0
IV/2024	06.Koszęcin	TPP	02-16-1-06-407 -d -00	200	200	0	0
IV/2024	06.Koszęcin	TPP	02-16-1-06-444 -c -00	800	800	0	0
IV/2024	06.Koszęcin	TPP	02-16-1-06-444 -d -00	800	800	0	0
IV/2024	06.Koszęcin	TPP	02-16-1-06-445 -b -00	600	600	0	0
IV/2024	06.Koszęcin	TPP	02-16-1-06-445 -h -00	100	100	0	0
IV/2024	06.Koszęcin	TPP	02-16-1-06-474 -g -00	200	200	0	0
IV/2024	06.Koszęcin	TPP	02-16-1-06-476 -j -00	200	200	0	0
IV/2024	06.Koszęcin	TPP	02-16-1-06-476 -k -00	300	300	0	0
IV/2024	06.Koszęcin	TPP	02-16-1-06-477 -j -00	100	100	0	0
IV/2024	06.Koszęcin	TPP	02-16-1-06-478 -c -00	100	100	0	0
IV/2024	06.Koszęcin	TWP	02-16-1-06-368 -a -00	300	300	0	0
IV/2024	06.Koszęcin	TWP	02-16-1-06-369 -c -00	200	200	0	0
IV/2024	06.Koszęcin	TWP	02-16-1-06-400 -d -00	300	300	0	0
IV/2024	06.Koszęcin	TWP	02-16-1-06-400 -f -00	300	300	0	0
IV/2024	06.Koszęcin	TWP	02-16-1-06-400 -g -00	200	200	0	0
IV/2024	06.Koszęcin	TWP	02-16-1-06-401 -h -00	300	300	0	0
IV/2024	06.Koszęcin	TWP	02-16-1-06-408 -f -00	400	400	0	0
IV/2024	06.Koszęcin	TWP	02-16-1-06-436 -a -00	300	300	0	0
IV/2024	06.Koszęcin	TWP	02-16-1-06-436 -i -00	300	300	0	0

IV/2024	06.Koszęcin	TWP	02-16-1-06-438 -k -00	200	200	0		0
IV/2024	06.Koszęcin	TWP	02-16-1-06-444 -b -00	500	500	0		0
IV/2024	06.Koszęcin	TWP	02-16-1-06-471 -a -00	200	200	0		0
IV/2024	06.Koszęcin	TWP	02-16-1-06-476 -o -00	200	200	0		0
IV/2024	07.Piłka	IB	02-16-1-07-296 -k -00	100	100	0		0
IV/2024	07.Piłka	IB	02-16-1-07-351 -h -00	400	400	0		
IV/2024	07.Piłka	IB	02-16-1-07-354 -a -01	200	200	0		
IV/2024	07.Piłka	IB	02-16-1-07-354 -a -99	200	200	0		
IV/2024	07.Piłka	IB	02-16-1-07-375 -j -00	200	200	0		
IV/2024	07.Piłka	IB	02-16-1-07-376 -g -00	200	200	0		0
IV/2024	07.Piłka	IB	02-16-1-07-380 -a -00	500	500	0		
IV/2024	07.Piłka	IB	02-16-1-07-412 -i -00	300	300	0		
IV/2024	07.Piłka	IB	02-16-1-07-413 -b -00	200	200	0		
IV/2024	07.Piłka	IB	02-16-1-07-415 -d -00	100	100	0		
IV/2024	07.Piłka	IB	02-16-1-07-416 -a -00	100	100	0		
IV/2024	07.Piłka	PR	02-16-1-07- - -	400	400	0		
IV/2024	07.Piłka	PTP	02-16-1-07- - -	300	300	0		
IV/2024	07.Piłka	PTW	02-16-1-07- - -	300	300	0		
IV/2024	07.Piłka	TPP	02-16-1-07-352 -h -00	400	100	300	gruntowa nieulepszona	0
IV/2024	07.Piłka	TPP	02-16-1-07-353 -d -00	200	200	0		0
IV/2024	07.Piłka	TPP	02-16-1-07-374 -i -00	100	100	0		0
IV/2024	07.Piłka	TPP	02-16-1-07-380 -m -00	100	100	0		0
IV/2024	07.Piłka	TPP	02-16-1-07-380 -n -00	100	100	0		0
IV/2024	07.Piłka	TPP	02-16-1-07-382 -c -00	100	100	0		0
IV/2024	07.Piłka	TPP	02-16-1-07-382 -d -00	300	300	0		

IV/2024	07.Piłka	TPP	02-16-1-07-382 -f -00	200	200	0		
IV/2024	07.Piłka	TPP	02-16-1-07-414 -c -00	300	300	0		
IV/2024	07.Piłka	TPP	02-16-1-07-418 -j -00	400	100	300	gruntowa nieulepszona	1
IV/2024	07.Piłka	TPP	02-16-1-07-421 -j -00	1000	300	700	gruntowa nieulepszona	1
IV/2024	07.Piłka	TPP	02-16-1-07-454 -d -00	1000	500	500	gruntowa nieulepszona	1
IV/2024	07.Piłka	TWP	02-16-1-07-321 -d -00	200	100	100	gruntowa nieulepszona	1
IV/2024	07.Piłka	TWP	02-16-1-07-321 -f -00	300	100	200	gruntowa ulepszona	1
IV/2024	07.Piłka	TWP	02-16-1-07-321 -j -00	300	100	200	gruntowa nieulepszona	1
IV/2024	07.Piłka	TWP	02-16-1-07-323 -d -00	200	200	0		
IV/2024	07.Piłka	TWP	02-16-1-07-347 -c -00	300	300	0		
IV/2024	07.Piłka	TWP	02-16-1-07-348 -a -00	200	200	0		
IV/2024	07.Piłka	TWP	02-16-1-07-355 -i -00	100	100	0		0
IV/2024	07.Piłka	TWP	02-16-1-07-380 -f -00	400	100	300	gruntowa ulepszona	1
IV/2024	08.Strzebiń	IB	02-16-1-08-360 -j -00	100	100	0		2
IV/2024	08.Strzebiń	IB	02-16-1-08-394 -f -00	100	100	0		0
IV/2024	08.Strzebiń	IB	02-16-1-08-395 -c -00	200	200	0		0
IV/2024	08.Strzebiń	IB	02-16-1-08-395 -d -00	200	200	0		0
IV/2024	08.Strzebiń	IB	02-16-1-08-396 -a -00	200	200	0		0
IV/2024	08.Strzebiń	IB	02-16-1-08-499 -b -00	100	100	0		1
IV/2024	08.Strzebiń	IB	02-16-1-08-552 -f -00	100	100	0		1
IV/2024	08.Strzebiń	IB	02-16-1-08-599 -a -00	100	100	0		1
IV/2024	08.Strzebiń	IB	02-16-1-08-600 -j -00	100	100	0		1
IV/2024	08.Strzebiń	IB	02-16-1-08-643 -a -00	100	100	0		1
IV/2024	08.Strzebiń	IIIA	02-16-1-08-552 -j -00	200	200	0		
IV/2024	08.Strzebiń	IIIA	02-16-1-08-600 -i -00	300	300	0		0

IV/2024	08.Strzebiń	III AU	02-16-1-08-640 -k -00	200	200	0		0
IV/2024	08.Strzebiń	PR	02-16-1-08- - -	300	300	0		0
IV/2024	08.Strzebiń	PTP	02-16-1-08- - -	300	300	0		0
IV/2024	08.Strzebiń	PTW	02-16-1-08- - -	300	300	0		0
IV/2024	08.Strzebiń	TPP	02-16-1-08-360 -k -00	100	100	0		0
IV/2024	08.Strzebiń	TPP	02-16-1-08-362 -n -00	300	300	0		0
IV/2024	08.Strzebiń	TPP	02-16-1-08-391 -d -00	100	100	0		1
IV/2024	08.Strzebiń	TPP	02-16-1-08-396 -k -00	100	100	0		0
IV/2024	08.Strzebiń	TPP	02-16-1-08-427 -d -00	300	300	0		0
IV/2024	08.Strzebiń	TPP	02-16-1-08-460 -k -00	100	100	0		0
IV/2024	08.Strzebiń	TPP	02-16-1-08-460 -l -00	100	100	0		0
IV/2024	08.Strzebiń	TPP	02-16-1-08-462 -i -00	200	100	100	gruntowa nieulepszona	1
IV/2024	08.Strzebiń	TPP	02-16-1-08-466 -c -00	300	100	200	gruntowa nieulepszona	1
IV/2024	08.Strzebiń	TPP	02-16-1-08-467 -f -00	700	100	600	gruntowa nieulepszona	24
IV/2024	08.Strzebiń	TPP	02-16-1-08-467 -h -00	300	300	0		0
IV/2024	08.Strzebiń	TPP	02-16-1-08-502 -n -00	300	100	200	gruntowa nieulepszona	1
IV/2024	08.Strzebiń	TPP	02-16-1-08-502 -x -00	400	100	300	gruntowa nieulepszona	2
IV/2024	08.Strzebiń	TPP	02-16-1-08-554 -f -00	300	300	0		0
IV/2024	08.Strzebiń	TPP	02-16-1-08-597 -f -00	200	200	0		0
IV/2024	08.Strzebiń	TPP	02-16-1-08-602 -h -00	200	100	100	gruntowa nieulepszona	2
IV/2024	08.Strzebiń	TPP	02-16-1-08-603 -d -00	200	200	0		0
IV/2024	08.Strzebiń	TPP	02-16-1-08-640 -f -00	300	300	0		0
IV/2024	08.Strzebiń	TPP	02-16-1-08-645 -a -00	400	300	100	gruntowa nieulepszona	1
IV/2024	08.Strzebiń	TPP	02-16-1-08-645 -c -00	300	300	0		0
IV/2024	08.Strzebiń	TPP	02-16-1-08-645 -d -00	200	200	0		0

IV/2024	08.Strzebiń	TWP	02-16-1-08-391 -c -00	100	100	0		1
IV/2024	08.Strzebiń	TWP	02-16-1-08-391 -i -00	200	200	0		0
IV/2024	08.Strzebiń	TWP	02-16-1-08-396 -j -00	200	200	0		0
IV/2024	08.Strzebiń	TWP	02-16-1-08-427 -f -00	300	300	0		0
IV/2024	08.Strzebiń	TWP	02-16-1-08-467 -g -00	300	300	0		0
IV/2024	08.Strzebiń	TWP	02-16-1-08-506 -c -00	200	200	0		
IV/2024	08.Strzebiń	TWP	02-16-1-08-552 -i -00	300	300	0		0
IV/2024	08.Strzebiń	TWP	02-16-1-08-597 -g -00	200	200	0		0
IV/2024	08.Strzebiń	TWP	02-16-1-08-604 -a -00	200	200	0		0
IV/2024	08.Strzebiń	TWP	02-16-1-08-645 -f -00	200	200	0		0
IV/2024	09.Brusiek	IB	02-16-1-09-512 -f -00	300	100	200	gruntowa nieulepszona	1
IV/2024	09.Brusiek	IB	02-16-1-09-515 -h -00	300	100	200	gruntowa nieulepszona	1
IV/2024	09.Brusiek	IB	02-16-1-09-517 -c -00	400	100	300	gruntowa nieulepszona	1
IV/2024	09.Brusiek	IB	02-16-1-09-520 -a -00	100	100	0		1
IV/2024	09.Brusiek	IB	02-16-1-09-569 -dx -00	200	100	100	gruntowa nieulepszona	1
IV/2024	09.Brusiek	IB	02-16-1-09-609 -d -00	200	100	100	gruntowa nieulepszona	1
IV/2024	09.Brusiek	IB	02-16-1-09-609 -f -00	300	200	100	gruntowa nieulepszona	1
IV/2024	09.Brusiek	IB	02-16-1-09-611 -b -00	300	100	200	gruntowa nieulepszona	1
IV/2024	09.Brusiek	IB	02-16-1-09-648 -d -00	200	100	100	gruntowa nieulepszona	1
IV/2024	09.Brusiek	IB	02-16-1-09-649 -d -00	200	100	100	gruntowa nieulepszona	1
IV/2024	09.Brusiek	IB	02-16-1-09-655 -d -00	200	100	100	gruntowa ulepszona	1
IV/2024	09.Brusiek	III AU	02-16-1-09-511 -j -00	400	200	200	gruntowa ulepszona	1
IV/2024	09.Brusiek	PR	02-16-1-09- - -	400	300	100	gruntowa nieulepszona	1
IV/2024	09.Brusiek	PTP	02-16-1-09- - -	400	300	100	gruntowa nieulepszona	1
IV/2024	09.Brusiek	PTW	02-16-1-09- - -	4000	300	3700	gruntowa nieulepszona	1

IV/2024	09.Brusiek	TPP	02-16-1-09-508 -a -00	600	500	100	gruntowa ulepszona	1
IV/2024	09.Brusiek	TPP	02-16-1-09-508 -b -00	400	300	100	gruntowa ulepszona	1
IV/2024	09.Brusiek	TPP	02-16-1-09-560 -c -00	500	400	100	gruntowa ulepszona	1
IV/2024	09.Brusiek	TPP	02-16-1-09-560 -f -00	300	200	100	gruntowa ulepszona	1
IV/2024	09.Brusiek	TPP	02-16-1-09-562 -g -00	600	200	400	gruntowa nieulepszona	1
IV/2024	09.Brusiek	TPP	02-16-1-09-562 -i -00	300	200	100	gruntowa nieulepszona	1
IV/2024	09.Brusiek	TPP	02-16-1-09-563 -h -00	400	300	100	gruntowa ulepszona	1
IV/2024	09.Brusiek	TPP	02-16-1-09-566 -b -00	400	300	100	gruntowa ulepszona	1
IV/2024	09.Brusiek	TPP	02-16-1-09-566 -d -00	500	400	100	gruntowa ulepszona	1
IV/2024	09.Brusiek	TPP	02-16-1-09-567 -g -00	500	400	100	gruntowa nieulepszona	1
IV/2024	09.Brusiek	TPP	02-16-1-09-568 -p -00	700	400	300	gruntowa nieulepszona	1
IV/2024	09.Brusiek	TPP	02-16-1-09-605 -d -00	400	300	100	gruntowa nieulepszona	1
IV/2024	09.Brusiek	TPP	02-16-1-09-606 -d -00	200	100	100	gruntowa nieulepszona	0
IV/2024	09.Brusiek	TPP	02-16-1-09-607 -b -00	300	200	100	gruntowa nieulepszona	1
IV/2024	09.Brusiek	TPP	02-16-1-09-607 -c -00	400	200	200	gruntowa nieulepszona	1
IV/2024	09.Brusiek	TPP	02-16-1-09-607 -g -00	200	100	100	gruntowa nieulepszona	1
IV/2024	09.Brusiek	TWP	02-16-1-09-508 -f -00	300	200	100	gruntowa ulepszona	1
IV/2024	09.Brusiek	TWP	02-16-1-09-510 -h -00	200	100	100	gruntowa ulepszona	1
IV/2024	09.Brusiek	TWP	02-16-1-09-513 -d -00	400	300	100	gruntowa ulepszona	1
IV/2024	09.Brusiek	TWP	02-16-1-09-561 -a -00	700	600	100	gruntowa ulepszona	1
IV/2024	09.Brusiek	TWP	02-16-1-09-562 -f -00	400	300	100	gruntowa nieulepszona	1
IV/2024	09.Brusiek	TWP	02-16-1-09-563 -b -00	400	300	100	gruntowa ulepszona	1
IV/2024	09.Brusiek	TWP	02-16-1-09-568 -n -00	800	600	200	gruntowa nieulepszona	1
IV/2024	09.Brusiek	TWP	02-16-1-09-606 -c -00	300	200	100	gruntowa nieulepszona	1
IV/2024	09.Brusiek	TWP	02-16-1-09-615 -d -00	400	300	100	gruntowa nieulepszona	1

IV/2024	09.Brusiek	TWP	02-16-1-09-648 -g -00	600	500	100	gruntowa nieulepszona	1
IV/2024	09.Brusiek	TWP	02-16-1-09-650 -a -00	300	200	100	gruntowa nieulepszona	1
IV/2024	09.Brusiek	TWP	02-16-1-09-653 -c -00	400	300	100	gruntowa ulepszona	1
IV/2024	09.Brusiek	TWP	02-16-1-09-697 -d -00	400	300	100	gruntowa ulepszona	1
IV/2024	11.Kalety	IB	02-16-1-11-681 -a -00	400	300	100	gruntowa nieulepszona	0
IV/2024	11.Kalety	IB	02-16-1-11-681 -j -00	300	200	100	gruntowa ulepszona	0
IV/2024	11.Kalety	IB	02-16-1-11-688 -f -00	300	200	100	gruntowa nieulepszona	3
IV/2024	11.Kalety	IB	02-16-1-11-777 -b -00	300	200	100	gruntowa nieulepszona	0
IV/2024	11.Kalety	PR	02-16-1-11- - -	400	400	0		0
IV/2024	11.Kalety	PTP	02-16-1-11- - -	400	400	0		0
IV/2024	11.Kalety	PTW	02-16-1-11- - -	400	400	0		0
IV/2024	11.Kalety	TPP	02-16-1-11-684 -a -00	300	200	100	gruntowa ulepszona	1
IV/2024	11.Kalety	TPP	02-16-1-11-684 -c -00	200	100	100	gruntowa ulepszona	1
IV/2024	11.Kalety	TPP	02-16-1-11-684 -f -00	300	200	100	gruntowa ulepszona	1
IV/2024	11.Kalety	TPP	02-16-1-11-685 -k -00	200	100	100	gruntowa ulepszona	1
IV/2024	11.Kalety	TPP	02-16-1-11-691 -a -00	200	100	100	gruntowa ulepszona	1
IV/2024	11.Kalety	TPP	02-16-1-11-691 -b -00	400	300	100	gruntowa ulepszona	1
IV/2024	11.Kalety	TPP	02-16-1-11-718 -a -00	300	300	0		
IV/2024	11.Kalety	TPP	02-16-1-11-718 -d -00	300	300	0		
IV/2024	11.Kalety	TPP	02-16-1-11-720 -d -00	400	300	100	gruntowa ulepszona	1
IV/2024	11.Kalety	TPP	02-16-1-11-720 -j -00	300	200	100	gruntowa ulepszona	1
IV/2024	11.Kalety	TPP	02-16-1-11-721 -a -00	400	400	0		
IV/2024	11.Kalety	TPP	02-16-1-11-723 -a -00	400	300	100	gruntowa ulepszona	1
IV/2024	11.Kalety	TPP	02-16-1-11-723 -b -00	200	100	100	gruntowa ulepszona	1
IV/2024	11.Kalety	TPP	02-16-1-11-723 -d -00	200	100	100	gruntowa ulepszona	1

IV/2024	11.Kalety	TPP	02-16-1-11-725 -i -00	400	300	100	gruntowa ulepszona	1
IV/2024	11.Kalety	TPP	02-16-1-11-726 -h -00	300	200	100	gruntowa ulepszona	1
IV/2024	11.Kalety	TPP	02-16-1-11-749 -b -00	300	300	0		
IV/2024	11.Kalety	TPP	02-16-1-11-754 -d -00	300	200	100	gruntowa ulepszona	1
IV/2024	11.Kalety	TPP	02-16-1-11-754 -f -00	300	200	100	gruntowa ulepszona	1
IV/2024	11.Kalety	TPP	02-16-1-11-774 -b -00	300	300	0		
IV/2024	11.Kalety	TWP	02-16-1-11-675 -g -00	300	300	0		
IV/2024	11.Kalety	TWP	02-16-1-11-685 -i -00	200	100	100	gruntowa ulepszona	1
IV/2024	11.Kalety	TWP	02-16-1-11-720 -g -00	300	200	100	gruntowa ulepszona	1
IV/2024	11.Kalety	TWP	02-16-1-11-725 -h -00	400	300	100	gruntowa ulepszona	1
IV/2024	11.Kalety	TWP	02-16-1-11-725 -j -00	400	400	0		
IV/2024	11.Kalety	TWP	02-16-1-11-725 -k -00	100	100	0		
IV/2024	11.Kalety	TWP	02-16-1-11-727 -a -00	400	400	0		
IV/2024	11.Kalety	TWP	02-16-1-11-728 -d -00	200	100	100	gruntowa nieulepszona	0
IV/2024	11.Kalety	TWP	02-16-1-11-755 -b -00	300	300	0		
IV/2024	11.Kalety	TWP	02-16-1-11-755 -i -00	400	300	100	gruntowa ulepszona	2
IV/2024	11.Kalety	TWP	02-16-1-11-757 -a -00	200	200	0		
IV/2024	11.Kalety	TWP	02-16-1-11-757 -h -00	200	200	0		
IV/2024	11.Kalety	TWP	02-16-1-11-777 -c -00	300	300	0		
IV/2024	11.Kalety	TWP	02-16-1-11-778 -m -00	400	200	200	gruntowa nieulepszona	3

Załącznik nr 2.3.3. do SWZ

Zestawienie odległości i warunków zrywki drewna w leśnictwie

Pakiet: V/2024

PAKIET	Leśnictwo	Grupa czynności	Adres leśny	Odległość zrywki [metr]	Odległość zrywki po lesie [metr]	Odległość zrywki poza lasem [metr]	Typ nawierzchni	Nachylenie terenu %
V/2024	12.Dyrdy	IB	02-16-1-12-487 -b -00	300	300	0		0
V/2024	12.Dyrdy	IB	02-16-1-12-575 -j -00	200	200	0		
V/2024	12.Dyrdy	IB	02-16-1-12-660 -a -00	200	200	0		0
V/2024	12.Dyrdy	IB	02-16-1-12-663 -c -00	400	400	0		0
V/2024	12.Dyrdy	IB	02-16-1-12-664 -i -00	100	100	0		0
V/2024	12.Dyrdy	IIB	02-16-1-12-575 -f -00	400	200	200	gruntowa ulepszona	0
V/2024	12.Dyrdy	IIIBU	02-16-1-12-531 -d -00	200	200	0		
V/2024	12.Dyrdy	PR	02-16-1-12- - -	1000	900	100	gruntowa nieulepszona	0
V/2024	12.Dyrdy	PTP	02-16-1-12- - -	1000	900	100	gruntowa nieulepszona	0
V/2024	12.Dyrdy	PTW	02-16-1-12- - -	1000	900	100	gruntowa nieulepszona	0
V/2024	12.Dyrdy	TPP	02-16-1-12-488 -f -00	800	200	600	gruntowa nieulepszona	0
V/2024	12.Dyrdy	TPP	02-16-1-12-526 -a -00	200	200	0		0
V/2024	12.Dyrdy	TPP	02-16-1-12-529 -g -00	600	200	400	gruntowa nieulepszona	0
V/2024	12.Dyrdy	TPP	02-16-1-12-530 -d -00	300	300	0		0
V/2024	12.Dyrdy	TPP	02-16-1-12-532 -c -00	400	400	0		0
V/2024	12.Dyrdy	TPP	02-16-1-12-532 -d -00	400	400	0		0
V/2024	12.Dyrdy	TPP	02-16-1-12-533 -a -00	600	600	0		0

V/2024	12.Dyrdy	TPP	02-16-1-12-533 -d -00	400	400	0		0
V/2024	12.Dyrdy	TPP	02-16-1-12-534 -c -00	400	200	200	gruntowa nieulepszona	0
V/2024	12.Dyrdy	TPP	02-16-1-12-538 -d -00	400	400	0		0
V/2024	12.Dyrdy	TPP	02-16-1-12-585 -a -00	300	300	0		0
V/2024	12.Dyrdy	TPP	02-16-1-12-585 -b -00	500	500	0		0
V/2024	12.Dyrdy	TPP	02-16-1-12-585 -f -00	500	500	0		0
V/2024	12.Dyrdy	TPP	02-16-1-12-622 -g -00	400	400	0		0
V/2024	12.Dyrdy	TPP	02-16-1-12-659 -a -00	700	700	0		0
V/2024	12.Dyrdy	TPP	02-16-1-12-659 -b -00	300	300	0		0
V/2024	12.Dyrdy	TPP	02-16-1-12-659 -f -00	500	500	0		0
V/2024	12.Dyrdy	TPP	02-16-1-12-659 -g -00	800	800	0		0
V/2024	12.Dyrdy	TPP	02-16-1-12-663 -b -00	400	400	0		0
V/2024	12.Dyrdy	TPP	02-16-1-12-663 -d -00	300	300	0		0
V/2024	12.Dyrdy	TPP	02-16-1-12-667 -a -00	300	300	0		0
V/2024	12.Dyrdy	TPP	02-16-1-12-667 -c -00	300	300	0		0
V/2024	12.Dyrdy	TPP	02-16-1-12-667 -h -00	200	200	0		0
V/2024	12.Dyrdy	TPP	02-16-1-12-670 -a -00	200	200	0		0
V/2024	12.Dyrdy	TPP	02-16-1-12-670 -d -00	400	400	0		0
V/2024	12.Dyrdy	TPP	02-16-1-12-671 -c -00	200	200	0		0
V/2024	12.Dyrdy	TPP	02-16-1-12-671 -d -00	100	100	0		0
V/2024	12.Dyrdy	TPP	02-16-1-12-672 -a -00	200	200	0		0
V/2024	12.Dyrdy	TWP	02-16-1-12-489 -j -00	200	200	0		0
V/2024	12.Dyrdy	TWP	02-16-1-12-530 -g -00	600	300	300	gruntowa nieulepszona	0
V/2024	12.Dyrdy	TWP	02-16-1-12-536 -i -00	500	500	0		0
V/2024	12.Dyrdy	TWP	02-16-1-12-575 -g -00	600	600	0		0

V/2024	12.Dyrdy	TWP	02-16-1-12-575 -n -00	700	700	0		0
V/2024	12.Dyrdy	TWP	02-16-1-12-625 -g -00	300	300	0		0
V/2024	12.Dyrdy	TWP	02-16-1-12-628 -c -00	200	200	0		0
V/2024	13.Zielona	IB	02-16-1-13-699 -i -00	800	400	400	gruntowa nieulepszona	1
V/2024	13.Zielona	IB	02-16-1-13-703 -l -00	300	200	100	gruntowa nieulepszona	23
V/2024	13.Zielona	IB	02-16-1-13-703 -m -00	200	100	100	gruntowa nieulepszona	23
V/2024	13.Zielona	IB	02-16-1-13-712 -g -00	100	100	0		0
V/2024	13.Zielona	IB	02-16-1-13-732 -c -00	500	300	200	gruntowa nieulepszona	1
V/2024	13.Zielona	IB	02-16-1-13-739 -g -00	400	400	0		0
V/2024	13.Zielona	PR	02-16-1-13- - -	100	100	0		0
V/2024	13.Zielona	PTP	02-16-1-13- - -	100	100	0		0
V/2024	13.Zielona	PTW	02-16-1-13- - -	100	100	0		0
V/2024	13.Zielona	TPP	02-16-1-13-700 -a -00	300	200	100	gruntowa nieulepszona	23
V/2024	13.Zielona	TPP	02-16-1-13-708 -a -00	400	400	0		0
V/2024	13.Zielona	TPP	02-16-1-13-709 -a -00	400	400	0		0
V/2024	13.Zielona	TPP	02-16-1-13-712 -h -00	100	100	0		0
V/2024	13.Zielona	TPP	02-16-1-13-712 -i -00	200	100	100	gruntowa nieulepszona	0
V/2024	13.Zielona	TPP	02-16-1-13-713 -c -00	300	300	0		0
V/2024	13.Zielona	TPP	02-16-1-13-713 -i -00	200	200	0		0
V/2024	13.Zielona	TPP	02-16-1-13-733 -a -00	200	200	0		0
V/2024	13.Zielona	TPP	02-16-1-13-742 -a -00	200	100	100	gruntowa ulepszona	0
V/2024	13.Zielona	TPP	02-16-1-13-742 -b -00	200	200	0		0
V/2024	13.Zielona	TPP	02-16-1-13-742 -g -00	100	100	0		0
V/2024	13.Zielona	TPP	02-16-1-13-742 -l -00	300	100	200	gruntowa nieulepszona	23
V/2024	13.Zielona	TPP	02-16-1-13-742 -m -00	200	100	100	gruntowa ulepszona	0

V/2024	13.Zielona	TPP	02-16-1-13-744 -h -00	300	300	0		0
V/2024	13.Zielona	TPP	02-16-1-13-746 -j -00	100	100	0		0
V/2024	13.Zielona	TPP	02-16-1-13-765 -b -00	400	400	0		0
V/2024	13.Zielona	TPP	02-16-1-13-766 -g -00	300	200	100	gruntowa nieulepszona	0
V/2024	13.Zielona	TPP	02-16-1-13-768 -h -00	200	100	100	gruntowa nieulepszona	1
V/2024	13.Zielona	TWP	02-16-1-13-706 -b -00	200	200	0		0
V/2024	13.Zielona	TWP	02-16-1-13-710 -d -00	300	300	0		
V/2024	13.Zielona	TWP	02-16-1-13-710 -f -00	300	300	0		
V/2024	13.Zielona	TWP	02-16-1-13-732 -d -00	300	100	200	gruntowa nieulepszona	1
V/2024	13.Zielona	TWP	02-16-1-13-734 -g -00	200	200	0		0
V/2024	13.Zielona	TWP	02-16-1-13-738 -a -00	500	200	300	gruntowa nieulepszona	23
V/2024	13.Zielona	TWP	02-16-1-13-738 -d -00	400	100	300	gruntowa nieulepszona	23
V/2024	13.Zielona	TWP	02-16-1-13-740 -b -00	400	400	0		0
V/2024	13.Zielona	TWP	02-16-1-13-746 -i -00	400	200	200	gruntowa nieulepszona	1
V/2024	13.Zielona	TWP	02-16-1-13-747 -a -00	800	300	500	gruntowa nieulepszona	1
V/2024	13.Zielona	TWP	02-16-1-13-765 -d -00	400	400	0		0
V/2024	13.Zielona	TWP	02-16-1-13-769 -b -00	100	100	0		
V/2024	13.Zielona	TWP	02-16-1-13-781 -f -00	200	200	0		0

Załącznik nr 2.3.4. do SWZ**Zestawienie pozycji z dodatkowymi utrudnieniami w zakresie pozyskania i zrywki drewna****Pakiet: I/2024**

Leśnictwo	Grupa czynności	Adres leśny	Utrudnienia (przyczyna) w zakresie pozyskania drewna	Współczynnik	Utrudnienia (przyczyna) w zakresie zrywki drewna	Współczynnik
01.Kalina	IB	02-16-1-01-9 -i -00	Linie energetyczne, drogi i granice	1,2	Miejscowe utrudnienia terenowe	1,2
01.Kalina	TWP	02-16-1-01-11 -j -00		1	Słaba nośność gruntu	1,1
01.Kalina	TWP	02-16-1-01-38 -b -00		1	Słaba nośność gruntu	1,1
01.Kalina	TWP	02-16-1-01-41 -n -00		1	Słaba nośność gruntu	1,1
01.Kalina	TWP	02-16-1-01-41 -o -00		1	Słaba nośność gruntu	1,1
02.Boronów	TWP	02-16-1-02-118 -b -00		1	Słaba nośność gruntu	1,2
03.Cieszowa	IIIA	02-16-1-03-220 -c -00		1	Słaba nośność gruntu	1,1
03.Cieszowa	TWP	02-16-1-03-106 -g -00		1	Rabatowałki	1,1
03.Cieszowa	TWP	02-16-1-03-107 -f -00		1	Słaba nośność gruntu	1,1

Załącznik nr 2.3.4. do SWZ

Zestawienie pozycji z dodatkowymi utrudnieniami w zakresie pozyskania i zrywki drewna

Pakiet: II/2024

Zamawiający nie wskazuje pozycji dla których występują dodatkowe utrudnienia w zakresie pozyskania i zrywki drewna.

Załącznik nr 2.3.4. do SWZ

Zestawienie pozycji z dodatkowymi utrudnieniami w zakresie pozyskania i zrywki drewna

Pakiet: III/2024

Leśnictwo	Grupa czynności	Adres leśny	Utrudnienia (przyczyna) w zakresie pozyskania drewna	Współczynnik	Utrudnienia (przyczyna) w zakresie zrywki drewna	Współczynnik
05.Lipowiec	TPP	02-16-1-05-237 -k -00	Linie energetyczne, drogi i granice	1,1		1
05.Lipowiec	TPP	02-16-1-05-242 -f -00	Linie energetyczne, drogi i granice	1,1		1
05.Lipowiec	TPP	02-16-1-05-242 -k -00	Linie energetyczne, drogi i granice	1,1		1
05.Lipowiec	TPP	02-16-1-05-258 -c -00	Linie energetyczne, drogi i granice	1,1		1
05.Lipowiec	TPP	02-16-1-05-259 -a -00	Linie energetyczne, drogi i granice	1,1		1
05.Lipowiec	TPP	02-16-1-05-261 -b -00	Linie energetyczne, drogi i granice	1,1		1
05.Lipowiec	TPP	02-16-1-05-261 -d -00	Linie energetyczne, drogi i granice	1,1		1
05.Lipowiec	TPP	02-16-1-05-261 -f -00	Linie energetyczne, drogi i granice	1,1		1
05.Lipowiec	TPP	02-16-1-05-261 -m -00	Linie energetyczne, drogi i granice	1,1		1
05.Lipowiec	TPP	02-16-1-05-262 -h -00	Linie energetyczne, drogi i granice	1,1	Słaba nośność gruntu	1,1
05.Lipowiec	TPP	02-16-1-05-262 -r -00	Linie energetyczne, drogi i granice	1,1		1
05.Lipowiec	TPP	02-16-1-05-264 -h -00	Linie energetyczne, drogi i granice	1,1		1
05.Lipowiec	TPP	02-16-1-05-279 -f -00	Linie energetyczne, drogi i granice	1,1		1
05.Lipowiec	TPP	02-16-1-05-339 -j -00	Linie energetyczne, drogi i granice	1,1		1
05.Lipowiec	TPP	02-16-1-05-359 -i -00	Linie energetyczne, drogi i granice	1,1		1
05.Lipowiec	TWP	02-16-1-05-264 -i -00		1	Słaba nośność gruntu	1,2
05.Lipowiec	TWP	02-16-1-05-337 -k -00		1	Słaba nośność gruntu	1,2
05.Lipowiec	TWP	02-16-1-05-340 -h -00	Linie energetyczne, drogi i granice	1,1		1
05.Lipowiec	TWP	02-16-1-05-340 -i -00	Linie energetyczne, drogi i granice	1,1	Rabatowałki	1,1

05.Lipowiec	TWP	02-16-1-05-359 -c -00		1	Słaba nośność gruntu	1,2
05.Lipowiec	TWP	02-16-1-05-359 -j -00	Linie energetyczne, drogi i granice	1,1		1
10.Piasek	TPP	02-16-1-10-490 -c -00	Linie energetyczne, drogi i granice	1,1		1
10.Piasek	TPP	02-16-1-10-547 -b -00		1	Słaba nośność gruntu	1,1
10.Piasek	TPP	02-16-1-10-631 -k -00	Linie energetyczne, drogi i granice	1,1		1
10.Piasek	TWP	02-16-1-10-490 -d -00	Linie energetyczne, drogi i granice	1,1		1
10.Piasek	TWP	02-16-1-10-490 -f -00	Linie energetyczne, drogi i granice	1,1		1
10.Piasek	TWP	02-16-1-10-491 -b -00	Linie energetyczne, drogi i granice	1,1		1
10.Piasek	TWP	02-16-1-10-594 -d -00		1	Słaba nośność gruntu	1,2
10.Piasek	TWP	02-16-1-10-631 -j -00		1	Słaba nośność gruntu	1,1
10.Piasek	TWP	02-16-1-10-638 -d -00		1	Słaba nośność gruntu	1,2

Załącznik nr 2.3.4. do SWZ**Zestawienie pozycji z dodatkowymi utrudnieniami w zakresie pozyskania i zrywki drewna****Pakiet: IV/2024**

Leśnictwo	Grupa czynności	Adres leśny	Utrudnienia (przyczyna) w zakresie pozyskania drewna	Współczynnik	Utrudnienia (przyczyna) w zakresie zrywki drewna	Współczynnik
06.Koszęcin	TWP	02-16-1-06-408 -f -00	Rabatowałki	1,1	Rabatowałki	1,1
08.Strzebiń	IIIA	02-16-1-08-600 -i -00	Linie energetyczne, drogi i granice	1,1		1
08.Strzebiń	TPP	02-16-1-08-502 -x -00	Linie energetyczne, drogi i granice	1,1		1
08.Strzebiń	TPP	02-16-1-08-640 -f -00	Miejscowe przeszkody terenowe	1,1		1
08.Strzebiń	TWP	02-16-1-08-467 -g -00	Rabatowałki	1,1		1
08.Strzebiń	TWP	02-16-1-08-506 -c -00	Rabatowałki	1,1		1
11.Kalety	TPP	02-16-1-11-684 -a -00	Linie energetyczne, drogi i granice	1,1		1

Załącznik nr 2.3.4. do SWZ

Zestawienie pozycji z dodatkowymi utrudnieniami w zakresie pozyskania i zrywki drewna

Pakiet: V/2024

Leśnictwo	Grupa czynności	Adres leśny	Utrudnienia (przyczyna) w zakresie pozyskania drewna	Współczynnik	Utrudnienia (przyczyna) w zakresie zrywki drewna	Współczynnik
13.Zielona	TWP	02-16-1-13-738 -a -00		1	Słaba nośność gruntu	1,1
13.Zielona	TWP	02-16-1-13-738 -d -00		1	Słaba nośność gruntu	1,1
13.Zielona	TWP	02-16-1-13-769 -b -00	Wysoki udział drewna bez grubizny	1,1		1

Załącznik nr 2.3.5. do SWZ

Zestawienie pozycji nieudostępniionych do pozyskania maszynowego

Pakiet: I/2024

Zamawiający nie wskazuje pozycji, dla których pozyskanie maszynowe jest niedopuszczalne.

Wybór technologii pozyskania drewna należy do Wykonawcy, który powinien dostosować wybór technologii, w tym parametry (gabaryty) sprzętu do możliwości drzewostanu (jego skład gatunkowy, wiek, budowa drzewostanu, konfiguracja terenu).

Zamawiający zastrzega, że w przypadku gdy pozyskanie maszynami wielooperacyjnymi przyczyniać się będzie do powstania znacznych szkód w drzewostanie, Zamawiającemu przysługuje prawo do zatrzymania prac i nakazania Wykonawcy zmiany technologii pozyskania i zrywki drewna.

Załącznik nr 2.3.5. do SWZ

Zestawienie pozycji niedostępnych dla pozyskania maszynowego

Pakiet: II/2024

Leśnictwo/Szkółka/Inwentarz	Adres leśny	Powierzchnia [Ha]	Nachylenie [%]	Typ siedliskowy lasu	Pokrywa	Rzeźba	Ilość [m3]
Kamienica	02-16-1-04-176 -b -00	4,50	3	LMW	ZIEL	NIZ RÓW	94,00
Kamienica	02-16-1-04-176 -c -00	3,39	7	LMŚW	ZIEL	NIZ RÓW	87,00
Kamienica	02-16-1-04-176 -d -00	2,92	2	BMW	ZAD	NIZ RÓW	100,00
Kamienica	02-16-1-04-176 -h -00	0,90	8	LMŚW	ZAD	NIZ RÓW	37,00
Kamienica	02-16-1-04-176 -i -00	2,76	7	LMW	ZIEL	NIZ RÓW	42,00
Kamienica	02-16-1-04-177 -a -00	1,78	4	BMŚW	ZAD	NIZ RÓW	42,00
Kamienica	02-16-1-04-177 -b -00	1,19	7	BMŚW	ZAD	NIZ RÓW	44,00
Kamienica	02-16-1-04-181 -a -00	0,98	3	LMW	ZAD	NIZ RÓW	22,00
Kamienica	02-16-1-04-181 -b -00	2,71	4	BMŚW	ZAD	NIZ RÓW	103,00
Kamienica	02-16-1-04-181 -c -00	4,07	5	BMŚW	ZAD	NIZ RÓW	183,00
Kamienica	02-16-1-04-181 -d -00	1,62	5	BMŚW	ZAD	NIZ RÓW	44,00
Kamienica	02-16-1-04-181 -g -00	2,54	6	BMŚW	ZAD	NIZ RÓW	90,00
Kamienica	02-16-1-04-195 -c -00	9,70	3	LMW	SZAD	NIZ RÓW	352,00
Kamienica	02-16-1-04-235 -h -00	6,24	3	LMW	SZAD	NIZ RÓW	220,00
Kamienica	02-16-1-04-251 -g -99	3,20	2	BMW	MSZC	NIZ RÓW	120,00
Kamienica	02-16-1-04-330 -d -00	6,60	2	LMW	MSZC	NIZ RÓW	200,00

Załącznik nr 2.3.5. do SWZ

Zestawienie pozycji nieudostępniionych do pozyskania maszynowego

Pakiet: III/2024

Leśnictwo/Szkółka/Inwentarz	Adres leśny	Powierzchnia [Ha]	Nachylenie [%]	Typ siedliskowy lasu	Pokrywa	Rzeźba	Ilość [m3]
Lipowiec	02-16-1-05-306 -f -00	1,37	3	LMW	SZAD	NIZ RÓW	241,00

Załącznik nr 2.3.5. do SWZ

Zestawienie pozycji nieudostępniionych do pozyskania maszynowego

Pakiet: IV/2024

Zamawiający nie wskazuje pozycji, dla których pozyskanie maszynowe jest niedopuszczalne.

Wybór technologii pozyskania drewna należy do Wykonawcy, który powinien dostosować wybór technologii, w tym parametry (gabaryty) sprzętu do możliwości drzewostanu (jego skład gatunkowy, wiek, budowa drzewostanu, konfiguracja terenu).

Zamawiający zastrzega, że w przypadku gdy pozyskanie maszynami wielooperacyjnymi przyczyniać się będzie do powstania znacznych szkód w drzewostanie, Zamawiającemu przysługuje prawo do zatrzymania prac i nakazania Wykonawcy zmiany technologii pozyskania i zrywki drewna.

Załącznik nr 2.3.5. do SWZ

Zestawienie pozycji nieudostępniionych do pozyskania maszynowego

Pakiet: V/2024

Leśnictwo/Szkółka/Inwentarz	Adres leśny	Powierzchnia [Ha]	Nachylenie [%]	Typ siedliskowy lasu	Pokrywa	Rzeźba	Ilość [m3]
Dyrdy	02-16-1-12-531 -d -00	6,49	3	LMW	ZAD	NIZ RÓW	798,00

Załącznik nr 2.3.6. do SWZ

Informacja o optymalnej technologii pozyskania drewna (potencjał)

Pakiet	Leśnictwo	Pozyskanie maszynowe [m3]	%	Pozyskanie ręczne [m3]	%	Razem [m3]
I/2024	Boronów	3396	36	6164	64	9 560
I/2024	Cieszowa	3686	44	4646	56	8 332
I/2024	Kalina	6349	68	2961	32	9 310
		13431	49	13771	51	27 202

Załącznik nr 2.3.6. do SWZ

Informacja o optymalnej technologii pozyskania drewna (potencjał)

Pakiet	Leśnictwo	Pozyskanie maszynowe	%	Pozyskanie ręczne [m3]	%	Razem [m3]
II/2024	Kamienica	3380	28	8603	72	11 983
		3380	28	8603	72	11 983

Załącznik nr 2.3.6. do SWZ

Informacja o optymalnej technologii pozyskania drewna (potencjał)

Pakiet	Leśnictwo	Pozyskanie maszynowe [m3]	%	Pozyskanie ręczne [m3]	%	Razem [m3]
III/2024	Lipowiec	889	14	5523	86	6 412
III/2024	Piasek	5611	64	3123	36	8 734
		6500	43	8646	57	15 146

Załącznik nr 2.3.6. do SWZ

Informacja o optymalnej technologii pozyskania drewna (potencjał)

Pakiet	Leśnictwo	Pozyskanie maszynowe [m3]	%	Pozyskanie ręczne [m3]	%	Razem [m3]
IV/2024	Brusiek	9412	82	2018	18	11 430
IV/2024	Kalety	5598	77	1635	23	7 233
IV/2024	Koszęcin	10210	86	1681	14	11 891
IV/2024	Piłka	10124	95	566	5	10 690
IV/2024	Strzebiń	7156	77	2081	23	9 237
		42500	84	7981	16	50 481

Załącznik nr 2.3.6. do SWZ

Informacja o optymalnej technologii pozyskania drewna (potencjał)

Pakiet	Leśnictwo	Pozyskanie maszynowe [m3]	%	Pozyskanie ręczne [m3]	%	Razem [m3]
V/2024	Dyrdy	3355	39	5201	61	8 556
V/2024	Zielona	5740	77	1753	23	7 493
		9095	57	6954	43	16 049

Pakiet: I/2023

Leśnictwo	Adres leśny	Czynność	Strefa	Powierzchnia [Ha]
Kalina	02-16-1-01-24 -k -00	KOSZ-CRN	2	0,40
Kalina	02-16-1-01-2 -c -00	KOSZ-PWN	1	0,12
Kalina	02-16-1-01-2 -h -00	KOSZ-PWN	1	0,49
Kalina	02-16-1-01-37 -f -00	KOSZ-PWN	3	1,66
Kalina	02-16-1-01-41 -b -00	KOSZ-PWN	1	2,17
Kalina	02-16-1-01-45 -i -00	KOSZ-PWN	1	1,50
Kalina	02-16-1-01-60 -f -01	KOSZ-PWN	1	1,87
Boronów	02-16-1-02-100 -f -00	KOSZ-PWN	5	1,50
Boronów	02-16-1-02-115A -d -01	KOSZ-PWN	3	1,91
Boronów	02-16-1-02-115 -d -99	KOSZ-PWN	3	0,73
Boronów	02-16-1-02-133 -a -00	KOSZ-PWN	3	0,25
Boronów	02-16-1-02-135 -d -00	KOSZ-PWN	3	1,91
Boronów	02-16-1-02-138 -h -00	KOSZ-PWN	3	0,47
Boronów	02-16-1-02-63 -a -00	KOSZ-PWN	3	1,50
Boronów	02-16-1-02-65 -g -00	KOSZ-PWN	3	2,00
Boronów	02-16-1-02-99 -c -01	KOSZ-PWN	3	1,39
Cieszowa	02-16-1-03-167 -h -01	KOSZ-PWN	2	1,88
Cieszowa	02-16-1-03-167 -j -01	KOSZ-PWN	2	0,25
Cieszowa	02-16-1-03-170 -b -00	KOSZ-PWN	3	0,85

Legenda:

III. Tabela stopni trudności usuwania konkurencyjnej roślinności podczas pielęgnowania upraw

Lp.	Wyszczególnienie	Przykłady uciążliwych gatunków roślin	Stopień trudności przy pokryciu powierzchni uciążliwymi gatunkami roślin	
			25% do 50%	powyżej 50%
1	2	3	4	5
1	Uciążliwe rośliny zielne	trzcinnik leśny, pozostałe trawy, pokrzywa, chmiel, nawłóć, orlica i inne paprocie	I	II
2	Niepożądane naloty drzew i krzewów, odrośla	brzoza, osika, grab, żarnowiec, czeremcha amerykańska	II	IV
3	Uciążliwe gatunki pokryw gleby (kolczaste i cierniste)	robinia akacyjowa, tarnina, jeżyna, malina, róża	III	VI
4	Stopień trudności przy łącznym pokryciu uciążliwą roślinnością	w przypadku wystąpienia gatunków wymienionych w wierszu Lp. 1 i Lp. 2	II	III
		w przypadku wystąpienia gatunków wymienionych w wierszu Lp. 1 i Lp. 3	III	IV
		w przypadku wystąpienia gatunków wymienionych w wierszu Lp. 2 i Lp. 3	III	V
		w przypadku wystąpienia gatunków wymienionych w wierszu Lp. 1, Lp. 2 i Lp. 3	III	VI

Uwaga: Do osobnego potraktowania grupy roślin przy ustalaniu stopnia trudności w tabeli IV. wymagany jest ich min. 10% udział na powierzchni uprawy (lub jej części) podlegającej wykoszeniu.

W razie potrzeby wykaszania powierzchni upraw przy pokryciu powierzchni konkurencyjnymi roślinami do 25%, stopień trudności należy określić według pokrycia uciążliwymi gatunkami roślin dla powierzchni określonej granicą wymaganego zabiegu.

W przypadku zabiegu wykonywanego na powierzchniach możliwych do wyodrębnienia (np.: gniazda, kępy, pasy itp.) szacunek procentowego pokrycia wykonać dla danej, sumarycznej powierzchni.

Kody czynności do 40% nachylenia terenu włącznie kończą się na literę „N”, natomiast dla terenów o nachyleniu wyższym niż 40% kończą się na literę „G”. Nachylenie terenu zaokrągla się do pełnego procentu. Przedstawiona lista gatunków roślin utrudniających wzrost gatunków głównych nie jest listą zamkniętą, co oznacza możliwość jej uzupełniania odpowiednio dla warunków poszczególnych jednostek organizacyjnych czy też pozycji.

Pakiet: II/2024

Leśnictwo	Adres leśny	Czynność	Strefa	Powierzchnia [Ha]
Kamienica	02-16-1-04-175 -a -01	KOSZ-PWN	3	0,89
Kamienica	02-16-1-04-175 -c -01	KOSZ-PWN	3	0,11
Kamienica	02-16-1-04-175 -d -01	KOSZ-PWN	3	0,97
Kamienica	02-16-1-04-178 -i -00	KOSZ-PWN	3	1,56
Kamienica	02-16-1-04-179 -a -00	KOSZ-PWN	5	0,82
Kamienica	02-16-1-04-180 -c -00	KOSZ-PWN	2	1,23
Kamienica	02-16-1-04-183 -d -00	KOSZ-PWN	3	0,55
Kamienica	02-16-1-04-184 -a -00	KOSZ-PWN	2	1,14
Kamienica	02-16-1-04-193 -a -00	KOSZ-PWN	3	1,50
Kamienica	02-16-1-04-206 -a -01	KOSZ-PWN	2	1,73
Kamienica	02-16-1-04-207 -a -00	KOSZ-PWN	3	2,00
Kamienica	02-16-1-04-212 -a -00	KOSZ-PWN	3	1,00
Kamienica	02-16-1-04-214 -a -01	KOSZ-PWN	3	1,59
Kamienica	02-16-1-04-215 -c -00	KOSZ-PWN	2	0,43
Kamienica	02-16-1-04-215 -h -00	KOSZ-PWN	3	1,07
Kamienica	02-16-1-04-227 -f -01	KOSZ-PWN	5	1,68
Kamienica	02-16-1-04-234 -b -00	KOSZ-PWN	4	0,98
Kamienica	02-16-1-04-235 -c -01	KOSZ-PWN	3	0,66
Kamienica	02-16-1-04-235 -f -00	KOSZ-PWN	1	0,32
Kamienica	02-16-1-04-251 -g -01	KOSZ-PWN	2	1,34
Kamienica	02-16-1-04-252 -c -00	KOSZ-PWN	3	1,75
Kamienica	02-16-1-04-253 -h -00	KOSZ-PWN	3	0,81
Kamienica	02-16-1-04-270 -m -00	KOSZ-PWN	2	0,73
Kamienica	02-16-1-04-270 -n -00	KOSZ-PWN	2	1,75
Kamienica	02-16-1-04-297 -i -00	KOSZ-PWN	3	1,55
Kamienica	02-16-1-04-331 -g -00	KOSZ-PWN	3	1,48

Legenda:

III. Tabela stopni trudności usuwania konkurencyjnej roślinności podczas pielęgnowania upraw

Lp.	Wyszczególnienie	Przykłady uciążliwych gatunków roślin	Stopień trudności przy pokryciu powierzchni uciążliwymi gatunkami roślin	
			25% do 50%	powyżej 50%
1	2	3	4	5
1	Uciążliwe rośliny zielne	trzcinnik leśny, pozostałe trawy, pokrzywa, chmiel, nawłoc, orlica i inne paprocie	I	II
2	Niepożądane naloży drzew i krzewów, odrośla	brzoza, osika, grab, żarnowiec, czeremcha amerykańska	II	IV
3	Uciążliwe gatunki pokryw gleby (kolczaste i ciemiste)	robinia akacjowa, tarnina, jeżyna, malina, róża	III	VI
4	Stopień trudności przy łącznym pokryciu uciążliwą roślinnością	w przypadku wystąpienia gatunków wymienionych w wierszu Lp. 1 i Lp. 2	II	III
		w przypadku wystąpienia gatunków wymienionych w wierszu Lp. 1 i Lp. 3	III	IV
		w przypadku wystąpienia gatunków wymienionych w wierszu Lp. 2 i Lp. 3	III	V
		w przypadku wystąpienia gatunków wymienionych w wierszu Lp. 1, Lp. 2 i Lp. 3	III	VI

Uwaga: Do osobnego potraktowania grupy roślin przy ustalaniu stopnia trudności w tabeli IV. wymagany jest ich min. 10% udział na powierzchni uprawy (lub jej części) podlegającej wykoszeniu.

W razie potrzeby wykaszania powierzchni upraw przy pokryciu powierzchni konkurencyjnymi roślinami do 25%, stopień trudności należy określić według pokrycia uciążliwymi gatunkami roślin dla powierzchni określonej granicą wymaganego zabiegu.

W przypadku zabiegu wykonywanego na powierzchniach możliwych do wyodrębnienia (np.: gniazda, kępy, pasy itp.) szacunek procentowego pokrycia wykonać dla danej, sumarycznej powierzchni.

Kody czynności do 40% nachylenia terenu włącznie kończą się na literę „N”, natomiast dla terenów o nachyleniu wyższym niż 40% kończą się na literę „G”. Nachylenie terenu zaokrągla się do pełnego procentu. Przedstawiona lista gatunków roślin utrudniających wzrost gatunków głównych nie jest listą zamkniętą, co oznacza możliwość jej uzupełniania odpowiednio dla warunków poszczególnych jednostek organizacyjnych czy też pozycji.

Pakiet: III/2024

Leśnictwo	Adres leśny	Czynność	Strefa	Powierzchnia [Ha]
Lipowiec	02-16-1-05-187 -b -00	KOSZ-PWN	3	0,35
Lipowiec	02-16-1-05-216 -g -00	KOSZ-PWN	2	0,26
Lipowiec	02-16-1-05-216 -j -00	KOSZ-PWN	3	0,46
Lipowiec	02-16-1-05-218 -c -00	KOSZ-PWN	3	0,82
Lipowiec	02-16-1-05-237 -h -00	KOSZ-PWN	4	0,28
Lipowiec	02-16-1-05-241 -d -00	KOSZ-PWN	4	0,73
Lipowiec	02-16-1-05-242 -b -00	KOSZ-PWN	4	1,37
Lipowiec	02-16-1-05-244 -k -00	KOSZ-PWN	4	1,33
Lipowiec	02-16-1-05-263 -b -00	KOSZ-PWN	4	0,49
Lipowiec	02-16-1-05-264 -l -00	KOSZ-PWN	4	0,19
Lipowiec	02-16-1-05-276 -c -00	KOSZ-PWN	4	0,96
Lipowiec	02-16-1-05-277 -a -00	KOSZ-PWN	3	1,07
Lipowiec	02-16-1-05-277 -h -00	KOSZ-PWN	3	1,53
Lipowiec	02-16-1-05-278 -h -00	KOSZ-PWN	4	0,42
Lipowiec	02-16-1-05-283 -c -00	KOSZ-PWN	3	0,67
Lipowiec	02-16-1-05-287 -c -00	KOSZ-PWN	4	0,35
Lipowiec	02-16-1-05-309 -d -00	KOSZ-PWN	4	1,12
Lipowiec	02-16-1-05-311A -b -04	KOSZ-PWN	3	1,22
Lipowiec	02-16-1-05-311 -b -01	KOSZ-PWN	3	0,20
Lipowiec	02-16-1-05-312 -h -00	KOSZ-PWN	4	1,24
Lipowiec	02-16-1-05-338 -c -00	KOSZ-PWN	3	0,63
Lipowiec	02-16-1-05-339 -c -00	KOSZ-PWN	3	0,43
Lipowiec	02-16-1-05-339 -h -00	KOSZ-PWN	3	0,79
Piasek	02-16-1-10-456 -c -00	KOSZ-PWN	3	1,87
Piasek	02-16-1-10-496 -i -00	KOSZ-PWN	2	1,87
Piasek	02-16-1-10-549 -b -00	KOSZ-PWN	3	0,69
Piasek	02-16-1-10-549 -k -00	KOSZ-PWN	3	0,45
Piasek	02-16-1-10-586 -m -00	KOSZ-PWN	3	0,32
Piasek	02-16-1-10-590 -f -00	KOSZ-PWN	2	1,34

Legenda:

III. Tabela stopni trudności usuwania konkurencyjnej roślinności podczas pielęgnowania upraw

Lp.	Wyszczególnienie	Przykłady uciążliwych gatunków roślin	Stopień trudności przy pokryciu powierzchni uciążliwymi gatunkami roślin	
			25% do 50%	powyżej 50%
1	2	3	4	5
1	Uciążliwe rośliny zielne	trzcinnik leśny, pozostałe trawy, pokrzywa, chmiel, nawłoc, orlica i inne paprocie	I	II
2	Niepożądane naloty drzew i krzewów, odrosła	brzoza, osika, grab, żarnowiec, czeremcha amerykańska	II	IV
3	Uciążliwe gatunki pokrywy gleby (kolczaste i cierniste)	robinia akacyjowa, tarnina, jeżyna, malina, róża	III	VI
4	Stopień trudności przy łącznym pokryciu uciążliwą roślinnością	w przypadku wystąpienia gatunków wymienionych w wierszu Lp. 1 i Lp. 2	II	III
		w przypadku wystąpienia gatunków wymienionych w wierszu Lp. 1 i Lp. 3	III	IV
		w przypadku wystąpienia gatunków wymienionych w wierszu Lp. 2 i Lp. 3	III	V
		w przypadku wystąpienia gatunków wymienionych w wierszu Lp. 1, Lp. 2 i Lp. 3	III	VI

Uwaga: Do osobnego potraktowania grupy roślin przy ustalaniu stopnia trudności w tabeli IV. wymagany jest ich min. 10% udział na powierzchni uprawy (lub jej części) podlegającej wykaszaniu.

W razie potrzeby wykaszania powierzchni upraw przy pokryciu powierzchni konkurencyjnymi roślinami do 25%, stopień trudności należy określić według pokrycia uciążliwymi gatunkami roślin dla powierzchni określonej granicą wymaganego zabiegu.

W przypadku zabiegu wykonywanego na powierzchniach możliwych do wyodrębnienia (np.: gniazda, kępy, pasy itp.) szacunek procentowego pokrycia wykonać dla danej, sumarycznej powierzchni.

Kody czynności do 40% nachylenia terenu włącznie kończą się na literę „N”, natomiast dla terenów o nachyleniu wyższym niż 40% kończą się na literę „G”. Nachylenie terenu zaokrągla się do pełnego procentu. Przedstawiona lista gatunków roślin utrudniających wzrost gatunków głównych nie jest listą zamkniętą, co oznacza możliwość jej uzupełniania odpowiednio dla warunków poszczególnych jednostek organizacyjnych czy też pozycji.

Załącznik nr 2.4.1. do SWZ

Informacja o charakterze pielęgnacji lasu (strefy dla wykaszania chwastów)

Pakiet: IV/2024

Leśnictwo	Adres leśny	Czynność	Strefa	Powierzchnia [Ha]
Koszęcin	02-16-1-06-293 -a -01	KOSZ-PWN	2	0,53
Koszęcin	02-16-1-06-293 -g -01	KOSZ-PWN	2	1,28
Koszęcin	02-16-1-06-293 -j -00	KOSZ-PWN	2	0,27
Koszęcin	02-16-1-06-364 -d -00	KOSZ-PWN	1	0,80
Koszęcin	02-16-1-06-365 -c -01	KOSZ-PWN	1	1,01
Koszęcin	02-16-1-06-399 -c -01	KOSZ-PWN	1	1,07
Koszęcin	02-16-1-06-401 -d -01	KOSZ-PWN	1	1,07
Koszęcin	02-16-1-06-402 -c -00	KOSZ-PWN	2	1,82
Koszęcin	02-16-1-06-404 -f -01	KOSZ-PWN	2	1,87
Koszęcin	02-16-1-06-405 -c -00	KOSZ-PWN	1	0,53
Koszęcin	02-16-1-06-435 -f -00	KOSZ-PWN	2	0,32
Koszęcin	02-16-1-06-435 -m -00	KOSZ-PWN	1	0,43
Koszęcin	02-16-1-06-435 -o -00	KOSZ-PWN	2	0,75
Koszęcin	02-16-1-06-438 -c -00	KOSZ-PWN	1	1,60
Koszęcin	02-16-1-06-438 -h -00	KOSZ-PWN	1	0,43
Koszęcin	02-16-1-06-468 -c -01	KOSZ-PWN	1	1,07
Koszęcin	02-16-1-06-468 -g -00	KOSZ-PWN	1	0,21
Koszęcin	02-16-1-06-476 -g -00	KOSZ-PWN	3	0,91
Koszęcin	02-16-1-06-477 -f -00	KOSZ-PWN	1	1,17
Koszęcin	02-16-1-06-478 -b -01	KOSZ-PWN	1	0,80
Koszęcin	02-16-1-06-478 -g -01	KOSZ-PWN	1	0,21
Piłka	02-16-1-07-267 -c -01	KOSZ-PWN	2	0,92
Piłka	02-16-1-07-268 -c -01	KOSZ-PWN	1	0,53
Piłka	02-16-1-07-269 -i -00	KOSZ-PWN	3	0,37
Piłka	02-16-1-07-269 -y -00	KOSZ-PWN	1	0,15
Piłka	02-16-1-07-295 -d -00	KOSZ-PWN	3	0,80
Piłka	02-16-1-07-296 -b -00	KOSZ-PWN	4	0,85
Piłka	02-16-1-07-296 -f -00	KOSZ-PWN	4	1,04
Piłka	02-16-1-07-325 -h -01	KOSZ-PWN	3	0,37
Piłka	02-16-1-07-356 -c -00	KOSZ-PWN	2	0,53
Piłka	02-16-1-07-357 -a -00	KOSZ-PWN	2	0,53
Piłka	02-16-1-07-385 -a -01	KOSZ-PWN	2	0,53
Piłka	02-16-1-07-423 -c -00	KOSZ-PWN	3	0,76
Strzebiń	02-16-1-08-394 -a -01	KOSZ-PWN	2	0,21
Strzebiń	02-16-1-08-394 -b -01	KOSZ-PWN	2	1,23
Strzebiń	02-16-1-08-394 -j -00	KOSZ-PWN	3	0,27
Strzebiń	02-16-1-08-396 -g -00	KOSZ-PWN	3	1,01
Strzebiń	02-16-1-08-397 -c -01	KOSZ-PWN	2	0,37

Strzebiń	02-16-1-08-430 -i -01	KOSZ-PWN	2	1,23
Strzebiń	02-16-1-08-431 -k -00	KOSZ-PWN	2	0,91
Strzebiń	02-16-1-08-433 -f -01	KOSZ-PWN	2	1,34
Strzebiń	02-16-1-08-462 -b -01	KOSZ-PWN	4	1,52
Strzebiń	02-16-1-08-463 -g -00	KOSZ-PWN	2	0,27
Strzebiń	02-16-1-08-500 -n -00	KOSZ-PWN	2	1,01
Strzebiń	02-16-1-08-507 -b -00	KOSZ-PWN	2	0,29
Strzebiń	02-16-1-08-550 -k -00	KOSZ-PWN	3	1,66
Strzebiń	02-16-1-08-551 -c -01	KOSZ-PWN	3	1,34
Strzebiń	02-16-1-08-559 -m -02	KOSZ-PWN	2	0,37
Strzebiń	02-16-1-08-598 -h -00	KOSZ-PWN	2	1,28
Strzebiń	02-16-1-08-641 -d -00	KOSZ-PWN	2	0,91
Strzebiń	02-16-1-08-641 -g -00	KOSZ-PWN	3	1,76
Strzebiń	02-16-1-08-642 -d -00	KOSZ-PWN	2	0,59
Strzebiń	02-16-1-08-642 -g -00	KOSZ-PWN	2	1,15
Strzebiń	02-16-1-08-644 -f -00	KOSZ-PWN	3	1,01
Strzebiń	02-16-1-08-646 -a -00	KOSZ-PWN	2	0,21
Brusiek	02-16-1-09-479 -b -01	KOSZ-PWN	1	0,21
Brusiek	02-16-1-09-479 -g -01	KOSZ-PWN	1	0,96
Brusiek	02-16-1-09-479 -i -01	KOSZ-PWN	1	0,15
Brusiek	02-16-1-09-480 -c -01	KOSZ-PWN	1	1,07
Brusiek	02-16-1-09-482 -a -00	KOSZ-PWN	1	0,80
Brusiek	02-16-1-09-482 -i -00	KOSZ-PWN	1	1,07
Brusiek	02-16-1-09-484 -d -01	KOSZ-PWN	1	1,70
Brusiek	02-16-1-09-485 -c -01	KOSZ-PWN	1	0,97
Brusiek	02-16-1-09-485 -d -01	KOSZ-PWN	1	0,84
Brusiek	02-16-1-09-510 -a -01	KOSZ-PWN	1	2,04
Brusiek	02-16-1-09-511 -f -00	KOSZ-PWN	1	1,07
Brusiek	02-16-1-09-513 -f -01	KOSZ-PWN	1	1,98
Brusiek	02-16-1-09-514 -h -01	KOSZ-PWN	1	2,00
Brusiek	02-16-1-09-519 -f -00	KOSZ-PWN	1	0,80
Brusiek	02-16-1-09-522 -h -00	KOSZ-PWN	1	1,07
Brusiek	02-16-1-09-523 -d -00	KOSZ-PWN	1	0,53
Brusiek	02-16-1-09-561 -i -00	KOSZ-PWN	1	0,43
Brusiek	02-16-1-09-565 -g -00	KOSZ-PWN	1	0,27
Brusiek	02-16-1-09-565 -k -00	KOSZ-PWN	1	1,17
Brusiek	02-16-1-09-567 -b -01	KOSZ-PWN	1	0,27
Brusiek	02-16-1-09-567 -d -01	KOSZ-PWN	1	0,18
Brusiek	02-16-1-09-570 -d -01	KOSZ-PWN	1	0,53
Brusiek	02-16-1-09-572 -g -00	KOSZ-PWN	1	0,53
Brusiek	02-16-1-09-572 -j -00	KOSZ-PWN	1	0,53
Brusiek	02-16-1-09-573 -c -01	KOSZ-PWN	1	0,80
Brusiek	02-16-1-09-573 -g -01	KOSZ-PWN	1	0,48

Brusiek	02-16-1-09-612 -g -01	KOSZ-PWN	1	0,80
Brusiek	02-16-1-09-613 -b -00	KOSZ-PWN	1	0,80
Brusiek	02-16-1-09-615 -b -00	KOSZ-PWN	1	0,77
Brusiek	02-16-1-09-648 -a -01	KOSZ-PWN	1	1,07
Brusiek	02-16-1-09-697 -b -01	KOSZ-PWN	1	1,87
Kalety	02-16-1-11-679 -d -00	KOSZ-PWN	1	0,27
Kalety	02-16-1-11-680 -a -01	KOSZ-PWN	2	1,34
Kalety	02-16-1-11-680 -c -00	KOSZ-PWN	1	0,80
Kalety	02-16-1-11-688 -c -00	KOSZ-PWN	1	0,80
Kalety	02-16-1-11-691 -g -00	KOSZ-PWN	1	1,20
Kalety	02-16-1-11-720 -h -01	KOSZ-PWN	1	1,60
Kalety	02-16-1-11-753 -i -00	KOSZ-PWN	1	0,32
Kalety	02-16-1-11-757 -f -00	KOSZ-PWN	2	1,07
Kalety	02-16-1-11-778 -f -00	KOSZ-PWN	1	0,80

Legenda:

III. Tabela stopni trudności usuwania konkurencyjnej roślinności podczas pielęgnowania upraw

Lp.	Wyszczególnienie	Przykłady uciążliwych gatunków roślin	Stopień trudności przy pokryciu powierzchni uciążliwymi gatunkami roślin	
			25% do 50%	powyżej 50%
1	2	3	4	5
1	Uciążliwe rośliny zielne	trzcinnik leśny, pozostałe trawy, pokrzywa, chmiel, nawłóć, orlica i inne paprocie	I	II
2	Niepożądane naloty drzew i krzewów, odrośla	brzoza, osika, grab, żarnowiec, czeremcha amerykańska	II	IV
3	Uciążliwe gatunki pokrywy gleby (kolczaste i cierniste)	robinia akacjowa, tarnina, jeżyna, malina, róża	III	VI
4	Stopień trudności przy łącznym pokryciu uciążliwą roślinnością	w przypadku wystąpienia gatunków wymienionych w wierszu Lp. 1 i Lp. 2	II	III
		w przypadku wystąpienia gatunków wymienionych w wierszu Lp. 1 i Lp. 3	III	IV
		w przypadku wystąpienia gatunków wymienionych w wierszu Lp. 2 i Lp. 3	III	V
		w przypadku wystąpienia gatunków wymienionych w wierszu Lp. 1, Lp. 2 i Lp. 3	III	VI

Uwaga: Do osobnego potraktowania grupy roślin przy ustalaniu stopnia trudności w tabeli IV. wymagany jest ich min. 10% udział na powierzchni uprawy (lub jej części) podlegającej wykoszeniu.

W razie potrzeby wykaszania powierzchni upraw przy pokryciu powierzchni konkurencyjnymi roślinami do 25%, stopień trudności należy

określić według pokrycia uciążliwymi gatunkami roślin dla powierzchni określonej granicą wymaganego zabiegu.

W przypadku zabiegu wykonywanego na powierzchniach możliwych do wyodrębnienia (np.: gniazda, kępy, pasy itp.) szacunek procentowego pokrycia wykonać dla danej, sumarycznej powierzchni.

Kody czynności do 40% nachylenia terenu włącznie kończą się na literę „N”, natomiast dla terenów o nachyleniu wyższym niż 40% kończą się na literę „G”. Nachylenie terenu zaokrągla się do pełnego procentu. Przedstawiona lista gatunków roślin utrudniających wzrost gatunków głównych nie jest listą zamkniętą, co oznacza możliwość jej uzupełniania odpowiednio dla warunków poszczególnych jednostek organizacyjnych czy też pozycji.

Pakiet: V/2024

Leśnictwo	Adres leśny	Czynność	Strefa	Powierzchnia [Ha]
Dyrdy	02-16-1-12-488 -a -00	KOSZ-PWN	2	0,59
Dyrdy	02-16-1-12-527 -i -00	KOSZ-PWN	2	0,64
Dyrdy	02-16-1-12-528 -a -00	KOSZ-PWN	2	1,76
Dyrdy	02-16-1-12-537 -f -01	KOSZ-PWN	2	1,55
Dyrdy	02-16-1-12-538 -g -01	KOSZ-PWN	2	1,11
Dyrdy	02-16-1-12-580 -c -00	KOSZ-PWN	2	1,07
Dyrdy	02-16-1-12-619 -b -01	KOSZ-PWN	2	0,96
Dyrdy	02-16-1-12-623 -c -01	KOSZ-PWN	2	0,67
Dyrdy	02-16-1-12-623 -f -01	KOSZ-PWN	2	0,60
Dyrdy	02-16-1-12-626 -f -01	KOSZ-PWN	2	0,53
Dyrdy	02-16-1-12-627 -h -00	KOSZ-PWN	2	0,53
Dyrdy	02-16-1-12-670 -c -01	KOSZ-PWN	2	0,85
Dyrdy	02-16-1-12-672 -f -00	KOSZ-PWN	2	1,76
Zielona	02-16-1-13-699 -g -00	KOSZ-PWN	2	0,96
Zielona	02-16-1-13-703 -i -01	KOSZ-PWN	2	0,52
Zielona	02-16-1-13-703 -k -01	KOSZ-PWN	2	0,43
Zielona	02-16-1-13-704 -f -01	KOSZ-PWN	2	1,07
Zielona	02-16-1-13-705 -f -00	KOSZ-PWN	2	0,64
Zielona	02-16-1-13-706 -f -00	KOSZ-PWN	2	0,20
Zielona	02-16-1-13-713 -d -01	KOSZ-PWN	1	0,37
Zielona	02-16-1-13-713 -h -01	KOSZ-PWN	2	1,47
Zielona	02-16-1-13-714 -b -00	KOSZ-PWN	2	1,03
Zielona	02-16-1-13-715 -j -00	KOSZ-PWN	2	0,39
Zielona	02-16-1-13-732 -g -00	KOSZ-PWN	3	1,86
Zielona	02-16-1-13-734 -i -01	KOSZ-PWN	1	0,96
Zielona	02-16-1-13-735 -m -01	KOSZ-PWN	2	0,80
Zielona	02-16-1-13-736 -h -00	KOSZ-PWN	2	0,16
Zielona	02-16-1-13-737 -b -01	KOSZ-PWN	2	0,64
Zielona	02-16-1-13-739 -f -00	KOSZ-PWN	2	0,96
Zielona	02-16-1-13-739 -h -00	KOSZ-PWN	2	0,53
Zielona	02-16-1-13-744 -f -00	KOSZ-PWN	2	0,96
Zielona	02-16-1-13-745 -g -00	KOSZ-PWN	2	0,75
Zielona	02-16-1-13-746 -k -00	KOSZ-PWN	3	1,11
Zielona	02-16-1-13-760 -d -00	KOSZ-PWN	2	0,85
Zielona	02-16-1-13-764 -f -00	KOSZ-PWN	1	1,34
Zielona	02-16-1-13-769 -j -01	KOSZ-PWN	1	1,17
Zielona	02-16-1-13-770 -g -00	KOSZ-PWN	3	0,27
Zielona	02-16-1-13-780 -b -00	KOSZ-PWN	2	1,55

Legenda:

III. Tabela stopni trudności usuwania konkurencyjnej roślinności podczas pielęgnowania upraw

Lp.	Wyszczególnienie	Przykłady uciążliwych gatunków roślin	Stopień trudności przy pokryciu powierzchni uciążliwymi gatunkami roślin	
			25% do 50%	powyżej 50%
1	2	3	4	5
1	Uciążliwe rośliny zielne	trzcinnik leśny, pozostałe trawy, pokrzywa, chmiel, nawłoc, otlica i inne paprocie	I	II
2	Niepożądane naloty drzew i krzewów, odrośla	brzoza, osika, grab, żarnowiec, czerechnia amerykańska	II	IV
3	Uciążliwe gatunki pokrywy gleby (kolczaste i cierniste)	robinia akacjowa, tarnina, jeżyna, malina, róża	III	VI
4	Stopień trudności przy łącznym pokryciu uciążliwą roślinnością	w przypadku wystąpienia gatunków wymienionych w wierszu Lp. 1 i Lp. 2	II	III
		w przypadku wystąpienia gatunków wymienionych w wierszu Lp. 1 i Lp. 3	III	IV
		w przypadku wystąpienia gatunków wymienionych w wierszu Lp. 2 i Lp. 3	III	V
		w przypadku wystąpienia gatunków wymienionych w wierszu Lp. 1, Lp. 2 i Lp. 3	III	VI

Uwaga: Do osobnego potraktowania grupy roślin przy ustalaniu stopnia trudności w tabeli IV. wymagany jest ich min. 10% udział na powierzchni uprawy (lub jej części) podlegającej wykoszeniu.

W razie potrzeby wykaszania powierzchni upraw przy pokryciu powierzchni konkurencyjnymi roślinami do 25%, stopień trudności należy określić według pokrycia uciążliwymi gatunkami roślin dla powierzchni określonej granicą wymaganego zabiegu.

W przypadku zabiegu wykonywanego na powierzchniach możliwych do wyodrębnienia (np.: gniazda, kępy, pasy itp.) szacunek procentowego pokrycia wykonać dla danej, sumarycznej powierzchni.

Kody czynności do 40% nachylenia terenu włącznie kończą się na literę „N”, natomiast dla terenów o nachyleniu wyższym niż 40% kończą się na literę „G”. Nachylenie terenu zaokrągla się do pełnego procentu. Przedstawiona lista gatunków roślin utrudniających wzrost gatunków głównych nie jest listą zamkniętą, co oznacza możliwość jej uzupełniania odpowiednio dla warunków poszczególnych jednostek organizacyjnych czy też pozycji.

Załącznik nr 2.4.2. do SWZ

Zestawienie pozycji nieudostępniionych do odnowień wykonywanych przy pomocy sadzarki

Pakiet: I/2024

Zamawiający nie wskazuje pozycji dla których przewidziano odnowienie wykonywane przy użyciu sadzarki.

Załącznik nr 2.4.2. do SWZ

Zestawienie pozycji nieudostępniionych do odnowień wykonywanych przy pomocy sadzarki

Pakiet: II/2024

Zamawiający nie wskazuje pozycji dla których przewidziano odnowienie wykonywane przy użyciu sadzarki.

Załącznik nr 2.4.2. do SWZ

Zestawienie pozycji nieudostępniionych do odnowień wykonywanych przy pomocy sadzarki

Pakiet: III/2024

Zamawiający nie wskazuje pozycji dla których przewidziano odnowienie wykonywane przy użyciu sadzarki.

Załącznik nr 2.4.2. do SWZ

Zestawienie pozycji nieudostępniionych do odnowień wykonywanych przy pomocy sadzarki

Pakiet: IV/2024

Zamawiający nie wskazuje pozycji dla których przewidziano odnowienie wykonywane przy użyciu sadzarki.

Załącznik nr 2.4.2. do SWZ

Zestawienie pozycji nieudostępniionych do odnowień wykonywanych przy pomocy sadzarki

Pakiet: V/2024

Zamawiający nie wskazuje pozycji dla których przewidziano odnowienie wykonywane przy użyciu sadzarki.

Zestawienie materiałów - Pakiet I/2024

Kod materiału	Nazwa materiału	J.m.	Ilość	Materiał zamawiającego/wykonawcy	Uwagi
1	2	3	4	5	6
Kod typu planu: OCHRL		Nazwa: ochrona lasu			
Kod grupy czynności: O-GRODZN		Nazwa: grodzenie upraw			
GWOZDZIE	gwoździe wszystkie	KG	44,63	Wykonawcy	
SKOBLA OCYNK	skoble ocynkowane	KG	92,25	Wykonawcy	
Kod grupy czynności: O-GRODZS		Nazwa: konserwacja ogrodzeń			
GWOZDZIE	gwoździe wszystkie	KG	9,00	Wykonawcy	
SKOBLA OCYNK	skoble ocynkowane	KG	14,00	Wykonawcy	

Zestawienie materiałów - Pakiet II/2024

Kod materiału	Nazwa materiału	J.m.	Ilość	Materiał zamawiającego/wykonawcy	Uwagi
1	2	3	4	5	6
Kod typu planu: OCHRL		Nazwa: ochrona lasu			
Kod grupy czynności: O-GRODZN		Nazwa: grodzenie upraw			
GWOZDZIE	gwoździe wszystkie	KG	9,70	Wykonawcy	
SKOBLA OCYNK	skoble ocynkowane	KG	19,40	Wykonawcy	
Kod grupy czynności: O-GRODZS		Nazwa: konserwacja ogrodzeń			
GWOZDZIE	gwoździe wszystkie	KG	2,00	Wykonawcy	
SKOBLA OCYNK	skoble ocynkowane	KG	2,00	Wykonawcy	

Zestawienie materiałów - Pakiet III/2024

Kod materiału	Nazwa materiału	J.m.	Ilość	Materiał zamawiającego/wykonawcy	Uwagi
1	2	3	4	5	6
Kod typu planu: OCHRL		Nazwa: ochrona lasu			
Kod grupy czynności: O-GRODZN		Nazwa: grodzenie upraw			
GWOZDZIE	gwoździe wszystkie	KG	14,40	Wykonawcy	
SKOBLA OCYNK	skoble ocynkowane	KG	28,80	Wykonawcy	
Kod grupy czynności: O-GRODZS		Nazwa: konserwacja ogrodzeń			
GWOZDZIE	gwoździe wszystkie	KG	6,00	Wykonawcy	
SKOBLA OCYNK	skoble ocynkowane	KG	4,00	Wykonawcy	
Kod typu planu: OCHRPR		Nazwa: ochrona przyrody			
Kod grupy czynności: OP-BUDKIS		Nazwa: konserwacja budek lęgowych			
GWOZDZIE	gwoździe wszystkie	KG	1,00	Wykonawcy	
TROCINY	Trociny	KG	4,00	Wykonawcy	
Kod grupy czynności: OP-SCHRNS		Nazwa: konserw.schron.dla nietoperzy			
GWOZDZIE	gwoździe wszystkie	KG	0,10	Wykonawcy	

Zestawienie materiałów - Pakiet IV/2024

Kod materiału	Nazwa materiału	J.m.	Ilość	Materiał zamawiającego/wykonawcy	Uwagi
1	2	3	4	5	6
Kod typu planu: OCHRL		Nazwa: ochrona lasu			
Kod grupy czynności: O-GRODZN		Nazwa: grodzenie upraw			
GWOZDZIE	gwoździe wszystkie	KG	31,87	Wykonawcy	
SKOBLA OCYNK	skoble ocynkowane	KG	63,75	Wykonawcy	
Kod grupy czynności: O-GRODZS		Nazwa: konserwacja ogrodzeń			
GWOZDZIE	gwoździe wszystkie	KG	18,00	Wykonawcy	
SKOBLA OCYNK	skoble ocynkowane	KG	11,00	Wykonawcy	
Kod typu planu: OCHRPR		Nazwa: ochrona przyrody			

Kod grupy czynności: OP-BUDKIS		Nazwa: konserwacja budek lęgowych			
GWOZDZIE	gwoździe wszystkie	KG	5,00	Wykonawcy	
TROCINY	Trociny	KG	31,00	Wykonawcy	
Kod grupy czynności: OP-SCHRNS		Nazwa: konserw.schron.dla nietoperzy			
GWOZDZIE	gwoździe wszystkie	KG	0,50	Wykonawcy	

Zestawienie materiałów - Pakiet V/2024

Kod materiału	Nazwa materiału	J.m.	Ilość	Materiał zamawiającego/wykonawcy	Uwagi
1	2	3	4	5	6
Kod typu planu: OCHRL		Nazwa: ochrona lasu			
Kod grupy czynności: O-GRODZN		Nazwa: grodzenie upraw			
GWOZDZIE	gwoździe wszystkie	KG	25,14	Wykonawcy	
SKOBLA OCYNK	skoble ocynkowane	KG	50,25	Wykonawcy	
Kod grupy czynności: O-GRODZS		Nazwa: konserwacja ogrodzeń			
GWOZDZIE	gwoździe wszystkie	KG	12,00	Wykonawcy	
SKOBLA OCYNK	skoble ocynkowane	KG	9,00	Wykonawcy	
Kod typu planu: OCHRPR		Nazwa: ochrona przyrody			
Kod grupy czynności: OP-BUDKIS		Nazwa: konserwacja budek lęgowych			
GWOZDZIE	gwoździe wszystkie	KG	1,00	Wykonawcy	
TROCINY	Trociny	KG	7,00	Wykonawcy	
Kod grupy czynności: OP-SCHRNS		Nazwa: konserw.schron.dla nietoperzy			
GWOZDZIE	gwoździe wszystkie	KG	0,10	Wykonawcy	