

Ośrodek Rzecznawstwa i Postępu Technicznego
"SIMP-ZORPOT"

98-200 SIERADZ, ALEJA POKOJU 11 B



STOWARZYSZENIE INŻYNIERÓW I TECHNIKÓW MECHANIKÓW POLSKICH SIMP
członek
MIĘDZYNARODOWEJ FEDERACJI STOWARZYSZEŃ INŻYNIERÓW TECHNIKÓW SAMOCHODOWYCH
FISITA

OPINIA Nr: 52/05/2024/B

z dnia: 2024/05/10

Rzecznawca : inż Grzegorz Cyganek

Zlecniodawca: Urząd Skarbowy w Wieruszowie

Adres: Rynek 12/13, 98-400 Wieruszów

Zlec. pismo, znak: 1027-SEE.7110.272.2024.1

z dnia: 2024/04/25

Właściciel: AMOS Sp. z o.o.

Adres: Świątkowice 61/A, 98-360 Lututów

Zadanie: Oszacowanie wartości rynkowej ciągnika siodłowego marki: DAF typ: FT XF 105 nr rej:
EWE6V20

DANE IDENTYFIKACYJNE POJAZDU

Dane: [C] V-2024

Marka: DAF

Rok produkcji: 2013

Model: XF 105.460 E5 18.0t

Wersja: FT Space Cab

Nr rejestracyjny: EWE6V20

Rodzaj pojazdu: Ciągnik samochodowy

VIN: XLRTE47MS0E986978

Nr INFO-EKSPERT

214-01108

Data pierwszej rejestracji

2013/04/18, (w Polsce: 2016/02/26)

Data ważności badania technicznego

2024/11/13

Wskazanie drogomierza

1225688 km

Okres eksploatacji pojazdu (13/04/18-24/05/15)

133 mies.

Kolor powłoki lakierowej kabiny

1-warstwowy typu uni

Dop. masa całkow.

18000 kg

Rodzaj zabudowy

ciągnik siodłowy z kabiną długą

Rodzaj kabiny

sypialna (odchylana)

Liczba leżanek

2

Liczba osi / Rodzaj napędu / Skrzynia biegów

2 / 4x2 / manualna

Zawieszenie osi przedniej / tylnej / Rozstaw osi

resory / poduszki / 3800 mm

Jednostka napędowa

z zapłonem samoczynnym

Pojemność / Moc silnika

12895 ccm / 340kW (462KM)

Doładowanie

Turbosp. z chłodn. powietrza

Liczba cylindrów / Układ cylindrów

6 / rzędowy

Norma spalin

E5

WYPOSAŻENIE STANDARDOWE (2006.01-2013.12)

L.p. Nazwa elementu wyposażenia

- 1 ABS - system zapobiegający blokowaniu kół
- 2 Drzwi prawe otwierane przyciskiem na desce rozdzielczej
- 3 Fotel kierowcy zawieszony pneumatycznie
- 4 Immobilizer
- 5 Kabina zawieszona mechanicznie
- 6 Klimatyzacja
- 7 Leżanka dolna
- 8 Leżanka górna
- 9 Ogrzewanie niezależne

L.p. Nazwa elementu wyposażenia

- 10 Przygotowanie do montażu radia
- 11 Szyba pasażera regulowana elektrycznie
- 12 Szyby przyciemniane
- 13 Tachograf elektroniczny
- 14 Tempomat
- 15 Wspomaganie układu kierowniczego
- 16 Wyświetlacz wielofunkcyjny
- 17 Zderzak stalowy

L.p. Nazwa pakietu / elementu pakietu wyposażenia standardowego

- 1 Lusterka zewnętrzne podgrzewane i regulowane elektrycznie

3.2

OSRODEK RZECZONAWSTWA

SIMP-ZORPOT

Grzegorz Cyganek

98-200 Sieradz, Aleja Pokoju 7 lok. 2A
tel. 665 392 249, e-mail: biuro.cyganek@op.pl
Regon 100132603 NIP 827-126-03-49

System INFO-EKSPERT
/SRTSiRD

Strona 1

Lusterka zewnętrzne regulowane elektrycznie
Lusterka zewnętrzne podgrzewane elektrycznie

WYPOSAŻENIE DODATKOWE

L.p.	Nazwa elementu wyposażenia	Wartość [PLN]
1	Skrzynia biegów automatyczna AS Tronic	2 327
2	Spoiler dachowy i boczne kabiny	1 321
	Spoiler dachowy	
	Spoilery boczne kabiny	

OPIS ZAMONTOWANEGO W POJEŹDZIE OGUMIENIA

Koło	Marka, typ	Bieżnik [mm]	Zużycie [%]
Przednie lewe:	GOODYEAR 315/70 R22.5 156/150L K MAX S HL TL	11,0	41
Przednie prawe:	GOODYEAR 315/70 R22.5 156/150L K MAX S HL TL	10,0	48
Tylne LZ:	GOODYEAR 315/70 R22.5 154L/152M K MAX D TL	5,0	79
Tylne LW:	GOODYEAR 315/70 R22.5 154L/152M K MAX D TL	6,0	73
Tylne PZ:	GOODYEAR 315/70 R22.5 154L/152M K MAX D TL	4,0	85
Tylne PW:	GOODYEAR 315/70 R22.5 154L/152M K MAX D TL	4,0	85

URZĄD SKARBOWY w Bieżnik [mm] Zużycie [%]
SEKRETARIAT
Wpt. 14 -06- 2024
L.Dz.
Ilość zat.

STAN TECHNICZNY POJAZDU

Do oględzin przedstawiono ciągnik siodłowy marki: DAF typ: FT XF 105; nr rej: EWE 6V20.

Oględziny przedmiotowego ciągnika siodłowego dokonano dnia: 15.05.2024 w na placu parkingowym zlokalizowanym w miejscowości 98-360 Lututów; Świątkowice 61A w obecności przedstawiciela właściciela pojazdu - Pan Tomczyk Artur oraz przedstawicieli Urzędu Skarbowego w Wieruszowie - Pani Sylwia Rosińska oraz Pan Paweł Grela

Dowód rejestracyjny pojazdu do wglądu przedstawiono.

Pojazd zarejestrowany jako ciągnik samochodowy

Próbie pracy silnika przeprowadzono.

Dodatkowo identyfikacji pojazdu dokonano na podstawie danych zawartych na stronie www.historiapojazdu.gov.pl; oraz dowodu rejestracyjnego. Zapisanym właścicielem pojazdu w dowodzie rejestracyjnym jest: AMOS Spółka z ograniczoną odpowiedzialnością 98-360 Świątkowice 61A

Okresowe badanie techniczne ważne do: 13.11.2024r

W wyniku przeprowadzonego badania pojazdu ustalono :

Silnik pojazdu :

- próbę pracy silnika przeprowadzono; rozruch silnika w normie ; silnika kompletny - z oznakami normatywnego zużycia eksploracyjnego; osprzęt silnika kompletny - z oznakami normatywnego zużycia eksploracyjnego

Układ przeniesienia napędu:

- skrzynia biegów automatyczna - sprawny technicznie - z oznakami normatywnego zużycia eksploracyjnego

Układ kierowniczy i zawiesznień :

- zawieszenie kół przednich i tylnych - kompletne z oznakami normatywnego zużycia eksploatacyjnego

układ kierowniczy - kompletny - bez oznak nadmiernego zużycia eksploatacyjnego

Rama nośna :

- numer ramy : XLRTE47MS0E986978 - odczytany z natury ; tabliczka znamionowa oryginalna - bez uwag

- podłużnice oraz poprzecznice ramy nosnej bez widocznych pęknięć bądź uszkodzeń mechanicznych ; rozwinięte ogniska korozyjne na całej powierzchni podłużnic i poprzecznic; powłoka lakierowa zmatowiała w miejscach rozwiniętych ognisk korozyjnych zniszczona

Kabina kierowcy

- rozwinięte ogniska korozyjne na powierzchni łączy szkieletu , płyty podłogowej oraz obłachowaniu zewnętrznym

- wyposażenie wewnętrzne z oznakami normatywnego zużycia eksploatacyjnego ; szyba czołowa klejona - uszkodzona w wyniku uderzenia kamienia

OSRODEK RZECZOZNAWSTWA
SIMP-ZORPOT

Grzegorz Cyganek

98-200 Sieradz, Aleja Pokoju 7 lok. 2A

tel. 665 200 213 e-mail: biuro.cyganek@op.pl

Regon 100132603 NIP 827-126-03-49

System INFO-EKSPERT
/SRTSiRD

- wyposażenie zewnętrzne : owiewki przednia prawa kabiny - popękana ; listwa pod reflektorowa z tworzywa - pęknięta ; osłona przeciwsłoneczna górna - popękana ; lusterko boczne drzwi prawych - widoczne ślady napraw przez zgrzewanie i klejenie; lusterko boczne drzwi prawych - widoczne ślady napraw przez zgrzewanie i klejenie

Instalacja elektryczna , oświetleniowa i sygnalizacyjna :

- kompletna - sprawna technicznie ; lampy reflektorów przednich z oznakami nadmiernego zużycia eksploatacyjnego

Płyta siodła

- kompletna - bez uwag

Układ hamulcowy :

- zasadniczy i postojowy kompletne ; zasadniczy bez uwag ; postojowy - sprawny technicznie

Układ wydechowy :

- komplety - skorodowany technicznie

Tarcze kół:

- tarcze kół stalowe szt 6 - rozwinięte ogniska korozyjne na powierzchniach tarcz kół

KOREKTY

WARTOŚĆ BAZOWA BRUTTO (132 mies.)	70 848 PLN
KOREKTA ZA WYPOSAŻENIE DODATKOWE	3 648 PLN
<i>Wyposażenie pojazdu powoduje powiększenie wartości pojazdu, gdy jest wyposażeniem ponadstandardowym oraz jest sprawne, czyli zdolne do spełnienia swojej funkcji. Wielkość korekty wartości bazowej, związanej z wyposażeniem dodatkowym pojazdu została określona na podstawie udziału tego wyposażenia w wartości standardowo wyposażonego nowego pojazdu z uwzględnieniem amortyzacji pojazdu i zwiększonej amortyzacji jego wyposażenia.</i>	
KOREKTA ZA PIERWSZĄ REJESTRACJĘ	- 408 PLN
<i>Korekta uwzględnia wpływ daty pierwszej rejestracji pojazdu (pierwszego dopuszczenia do ruchu po zakupieniu pojazdu nowego) na jego wartość. Przyjmuje się, że pojazd bazowy został zarejestrowany po raz pierwszy 2013/05/15. Pojazd wyceniany został zarejestrowany 1 miesiąc wcześniej, zatem jego okres eksploatacji jest dłuższy od okresu eksploatacji pojazdu bazowego i stąd wynika ujemna korekta wartości.</i>	
KOREKTA ZA PRZEBIEG	- 1 380 PLN
<i>Korekta uwzględnia wpływ przebiegu pojazdu na jego wartość. Wartość bazowa (skorygowana o wpływ pierwszej rejestracji) została określona dla przebiegu normatywnego 1 205 000 km. Zweryfikowany przebieg dbałości o pojazd jest większy od normatywnego o 20 688 km. Powoduje to zastosowanie korekty wartości w wysokości -1,86%.</i>	
KOREKTA ZA OGUMIENIE	- 2 983 PLN
<i>Korekta uwzględnia wpływ stanu ogumienia na wartość pojazdu. Zużycie poszczególnych opon zostało określone z uwzględnieniem zmierzonej wysokości ich bieżnika. Punktem odniesienia jest ogumienie o zużyciu 50%.</i>	
KOREKTY RÓŻNE	- 4 044 PLN

W tym:

Stan utrzymania i dbałość o pojazd

[%] Wart. [PLN]

-3,5 -2 544

*Stan utrzymania i dbałość o pojazd mogą mieć wpływ na wartość rynkową pojazdu w przypadku, gdy stan wycenianego pojazdu istotnie odbiega od dobrego, odpowiedniego dla danego okresu eksploatacji i przebiegu. Stwierdzony ponadprzeciętnie dobry stan świadczący o wyjątkowej dbałości o pojazd może stanowić podstawę korekty dodatniej wartości, stan gorszy od typowego dobrego - podstawę do korekty ujemnej.
W pojeździe stwierdzono: liczne zarysowania powłoki lakierowej kabiny, liczne odpryski powłoki lakierowej poszycia kabiny, ślady korozji na elementach poszycia kabiny.*

Konieczne naprawy pojazdu

-2,1 -1 500

*Konieczność wykonania naprawy wycenianego pojazdu jest podstawą do obniżenia jego wartości w stosunku do wartości pojazdu sprawnego. O wielkości korekty decyduje koszt naprawy przywracającej pojazd do stanu technicznego odpowiedniego do okresu użytkowania pojazdu, jego przebiegu i ogólnego stanu technicznego.
Wykonano szacunkowy koszt naprawy stwierdzonych niesprawności pojazdu :*

- szyba czołowa wymiana 1000 zł
- pozostałe drobne naprawy 500 zł

Razem: 1500 zł

KOMENTARZ

1. Oględzin pojazdu dokonano w obecności przedstawiciela zamawiającego, który okazał stosowne dokumenty i udzielił wyjaśnień.

OSRODEK RZECZOZNAWSTWA

SIMP-ZORPOT
Grzegorz Cyganek

System INFO-EKSPERT
/ SRTSiRD

2. Zastosowano następujące korekty
- uwzględniającą datę I rejestracji,
 - uwzględniającą stan ogólny,
 - uwzględniającą wcześniejszą historię powypadkową
 - uwzględniającą przebieg
 - uwzględniającą wyposażenie
3. Koszty naprawy pojazdu ustalono w sposób szacunkowy i porównawczy. Baza danych własna.
4. Roku produkcji pojazdu nie ustalano, przyjęto go w oparciu o okazane dokumenty.

Podpisując niniejszą ocenę techniczną rzeczoznawca zastrzega się, że nie bierze odpowiedzialności za ukryte uszkodzenia, wady tworzywa lub montażu badanego obiektu oraz zmiany zaistniałe po dniu badania. Stwierdzenia opinii i sprawdzenie stanu faktycznego zostało dokonane bezstronnie zgodnie z najlepszą wiedzą i sumieniem Rzeczoznawcy, który jednak nie odpowiada za treść opinii wydanej na podstawie danych, co do których został wprowadzony w błąd lub danych, które wynikają z dowodów zakwestionowanych przez uprawnione organa

Wartość rynkowa brutto wyżej zidentyfikowanego pojazdu, określona na miesiąc maj 2024 roku wynosi:

65700 PLN

(słownie: sześćdziesiąt pięć tysięcy siedemset złotych)

w tym VAT (23,0%) 12285,37 PLN

Wartość określono na podstawie:

- notowań wartości rynkowych z bazy pojazdów "Komputerowego Systemu INFO-EKSPERT" na V-2024 zaakceptowanych przez wykonawcę opinii,
- korekt mających wpływ na wartość pojazdu.

OSRODEK RZECZOZNAWSTWA
SIMP-ZORPOT

Grzegorz Cyganek

98-200 Sieradz. Aleja Pokoju 7 lok. 2A
tel. 665 392 249. e-mail: biuro.cyganek@op.pl
Regon 190132603 NIP 827-126-03-49



BIURO ŚRODEK RZECZOZNAWSTWA
SIMP-ZORPOT

Grzegorz Cyganek

18-200 Sieradz, Aleja Pokoju 7 lok. 2A
tel. 665 392 249, e-mail: biuro.cyganek@op.pl
regon 100132603 NIP 827-126-03-49

System **INFO-EKSPERT**
/SRTSiRD

Strona 5

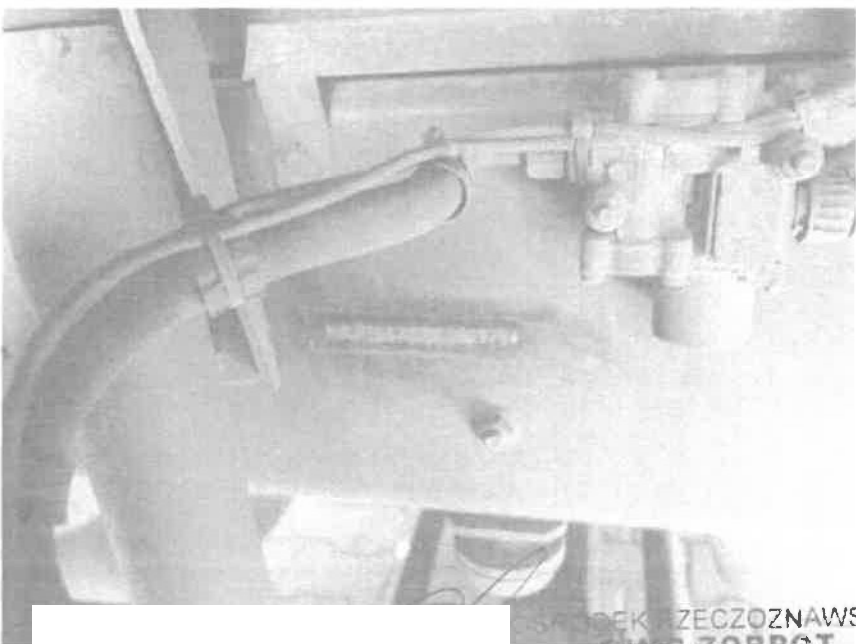
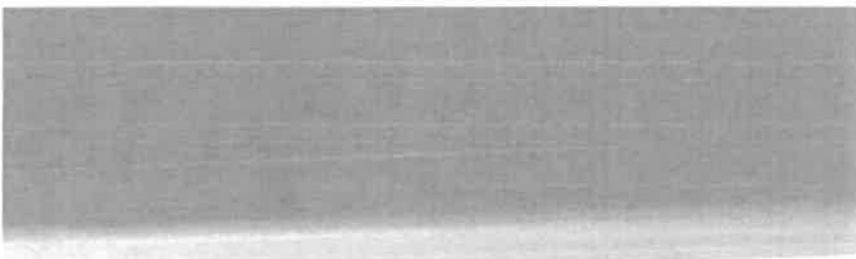

BIURO ZECZOZNAWSTWA
SIMP-ZORPOT
 Grzegorz Cyganek



OSRODEK RZECZOZNAWSTWA
SIMP-ZORPOT

Magdalena Cyganek

98-200 Sieradz, Aleja Pokoju 7 lok. 2A
tel: 665 392 239, e-mail: biuro.cyganek@op.pl
Regon 109132603 NIP 827-126-03-49

System **INFO-EKSPERT**
/SRTSiRD

Strona 7



OSRODEK RZECZOZNAWSTWA
SIMP-ZOBOT

Grzegorz Cyganek
98-200 Sieradz, Aleja Pokoju 7 lok. 2A
tel. 665 392 249, e-mail: biuro.cyganek@op.pl
Regon 140132603 NIP 827-196-03-40

System *INFO-EKSPERT*
/SRISIRD

Strona 8

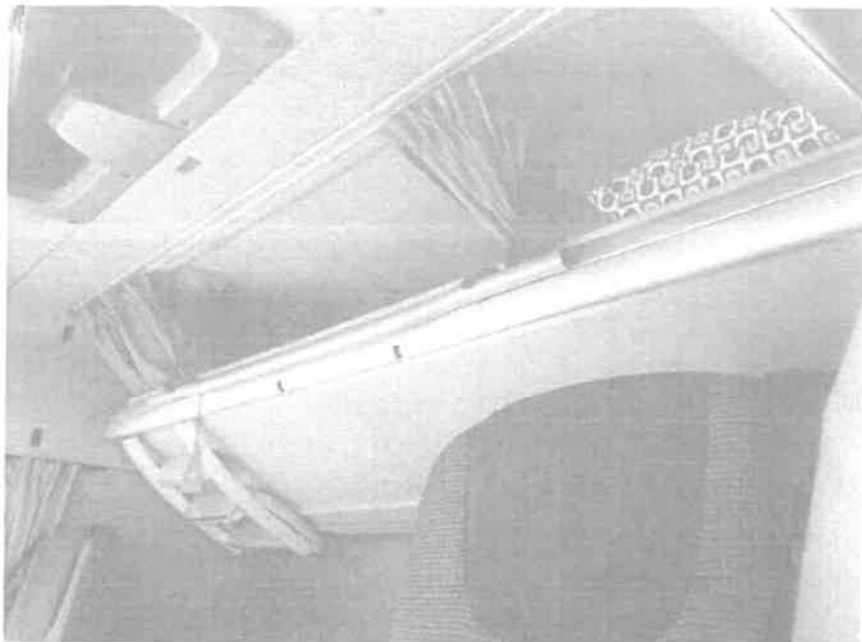



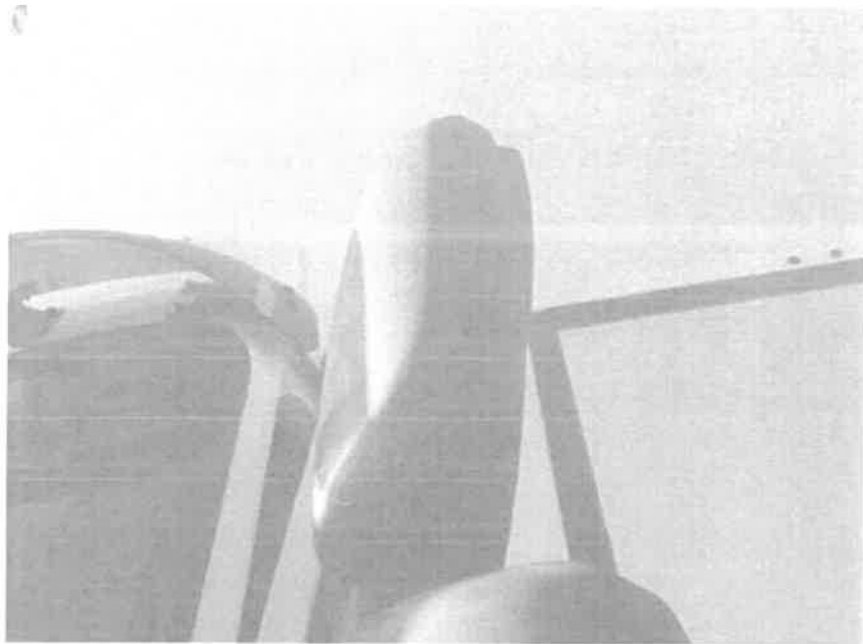

BIURO ŚRODEK RZECZOZNAWSTWA
SIMP-ZORPOT

Grzegorz Cyganek
98-200 Sieradz, Aleja Pokoju 7 lok. 2A
tel. 665 392 243 e-mail: biuro.cyganek@op.pl
Regon 100182803 NIP 827-126-03-49

System **INFO-EKSPERT**
/SRTSiRD



OSRODEK REZERWOWY STWA
SIMP-ZURPOT
Grzegorz Cyganek

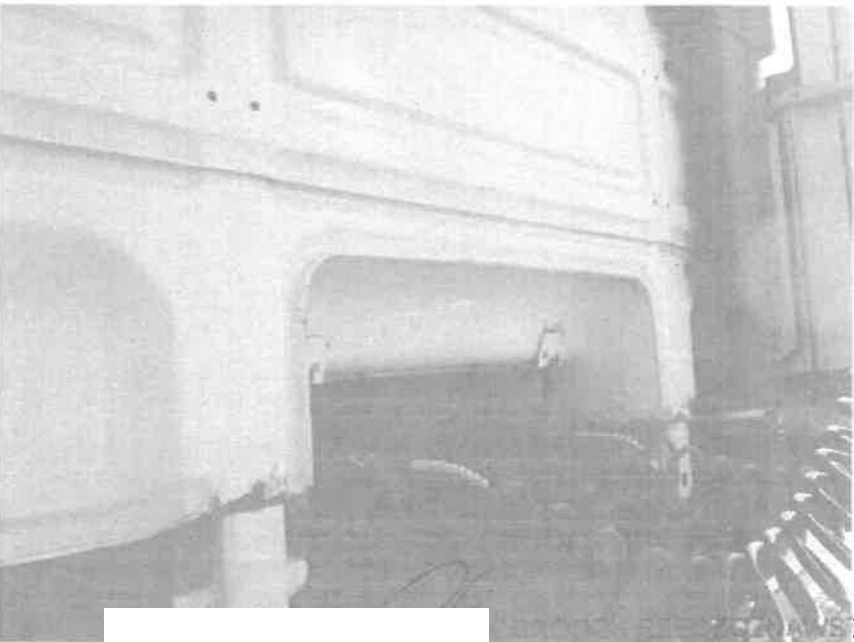
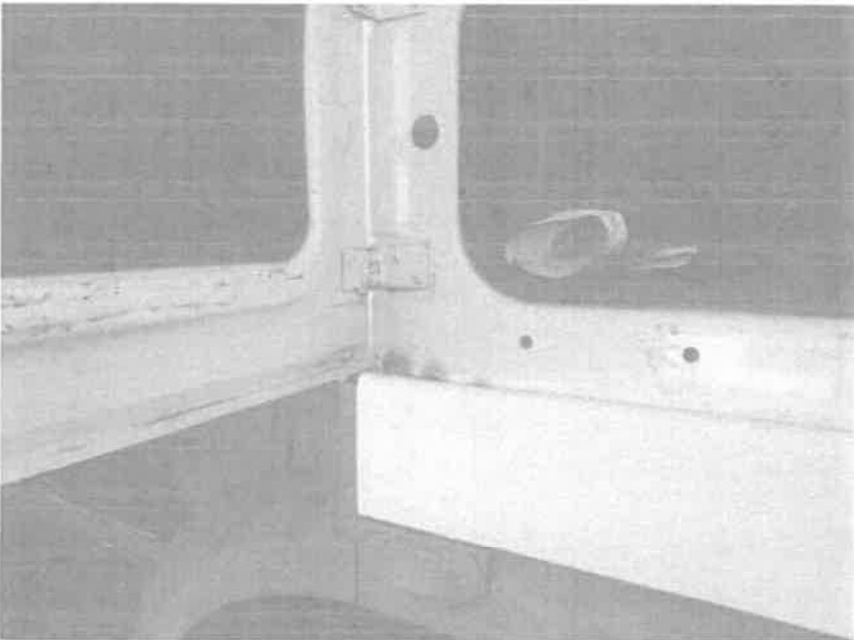
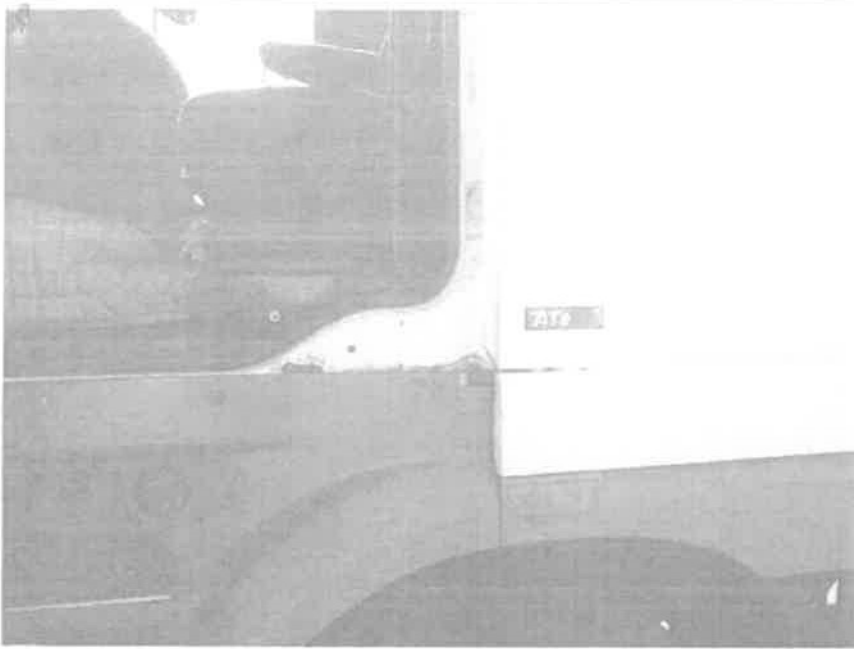

STWA
SIMP-ZORPOT
Organizacja Cyganek

98-200 Sieradz, Aleja Pokoju 7 lok. 2A
tel. 665 392 249, e-mail: biuro.cyganek@op.pl
Regon 160132603 NIP 827-126-03-49

System INFO-EKSPERT
/SRTSIRD

Strona 13

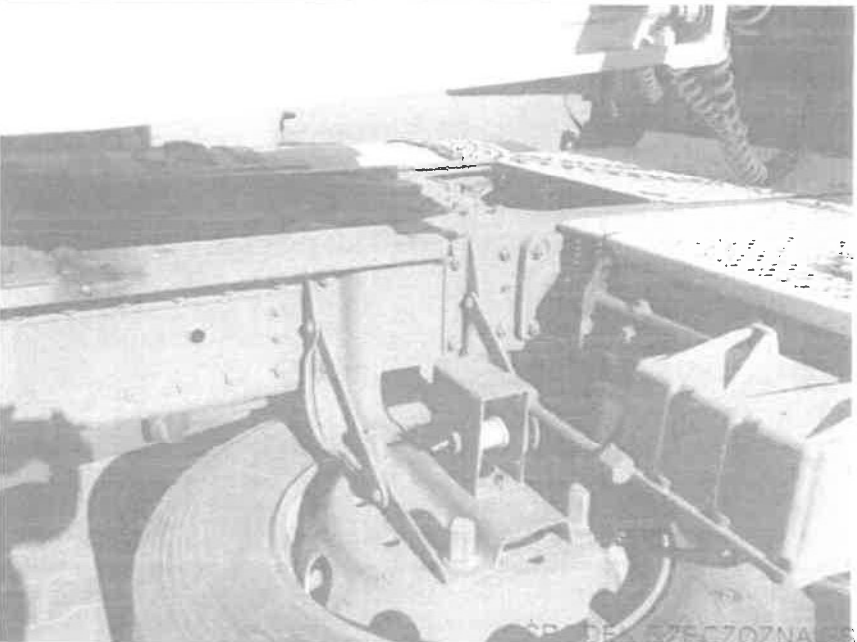
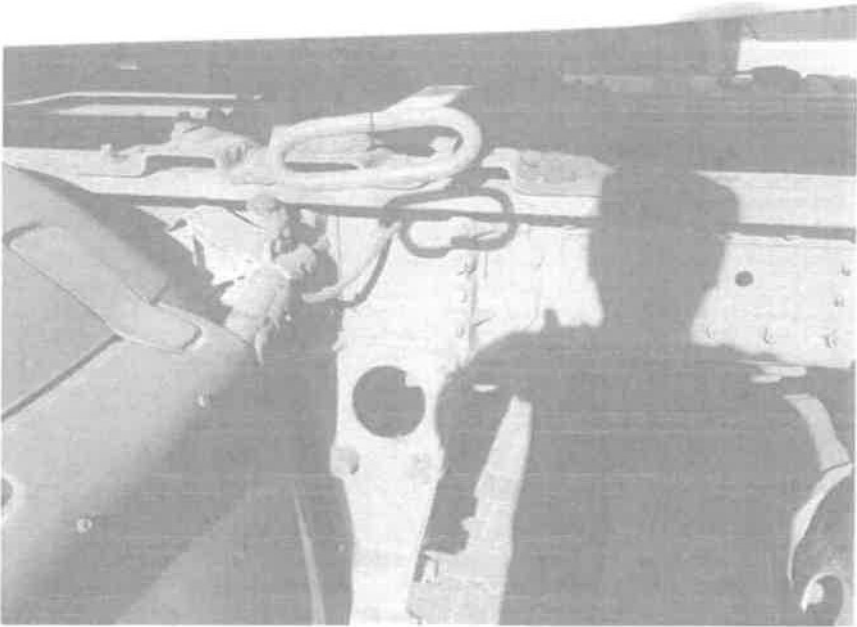
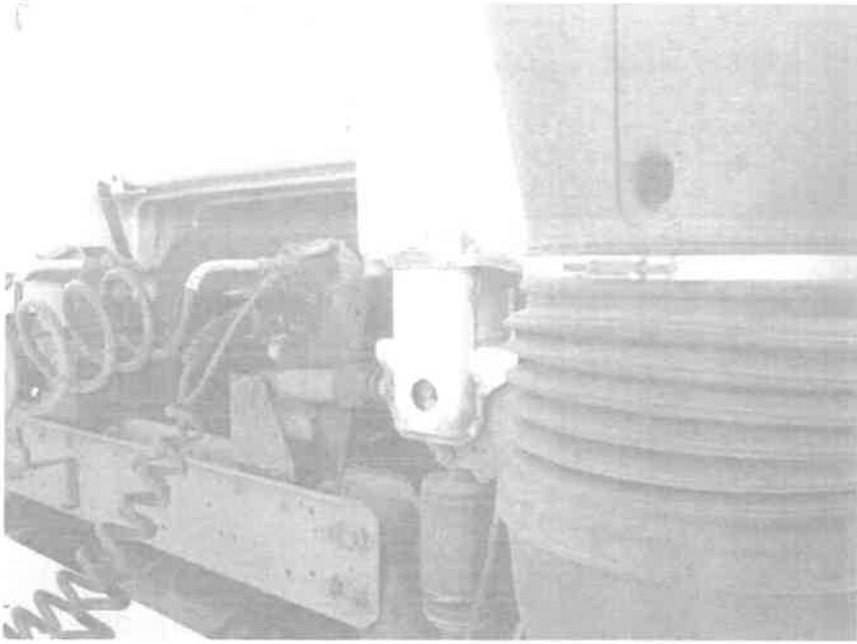

PRACOWNIA SPECJALISTYCZNA

SIMP-ZORPOT

Grzegorz Cyganek

98-200 Sieradz, Al. 1 Maja Pokoju 7 lok. 2A
tel. 606 392 249, e-mail: biuro.cyganek@op.pl
Regon 100132503 NIP 827-196-02-10

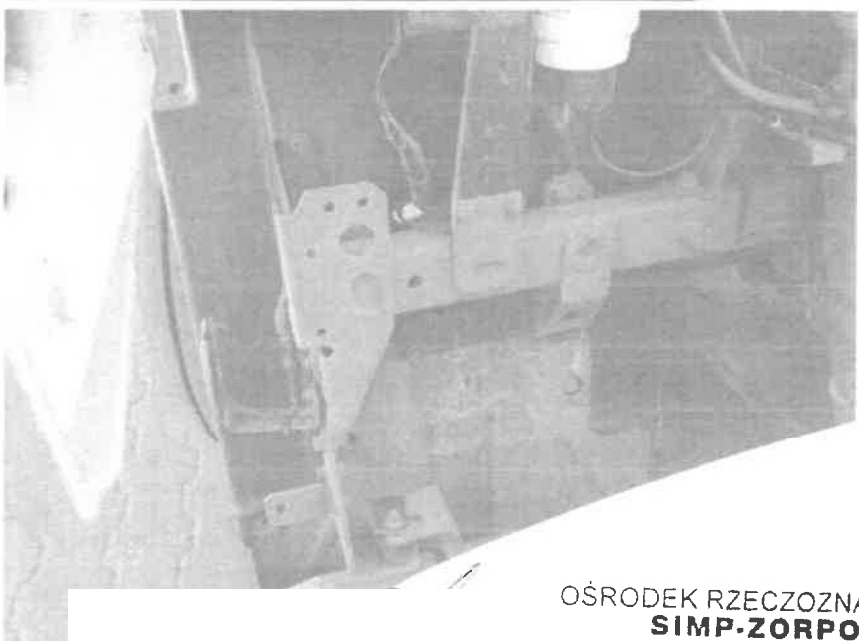

OŚRODEK RZECZOZNAWSTWA
SIMP-ZORPOT
Grzegorz Cyganek

98-200 Sieradz, Al. Wolności 7, pok. 2A
tel. 665 392 249, e-mail: biuro.cyganek@op.pl
Regon 100132603 NIP 827-126-03-49

System **INFO-EKSPERT**
/SRTSiRD

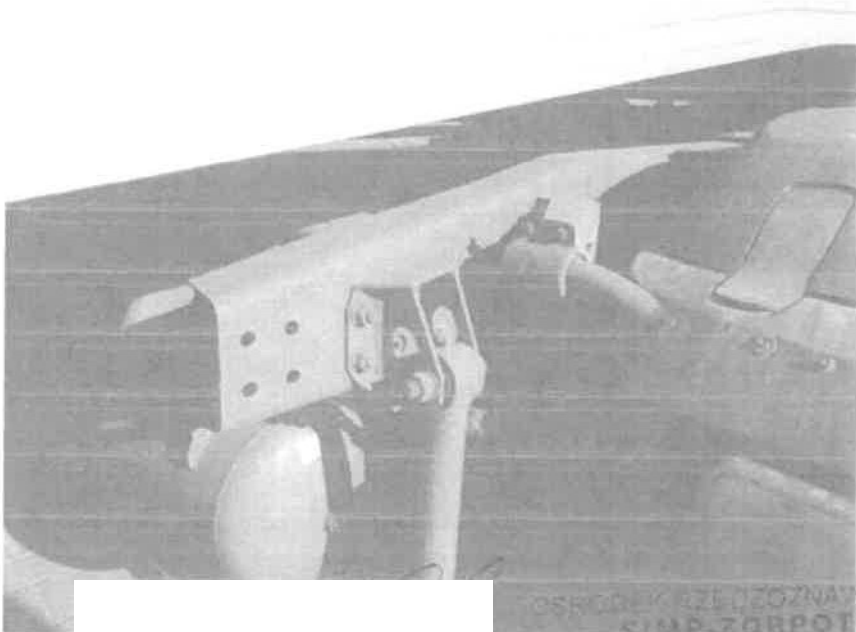
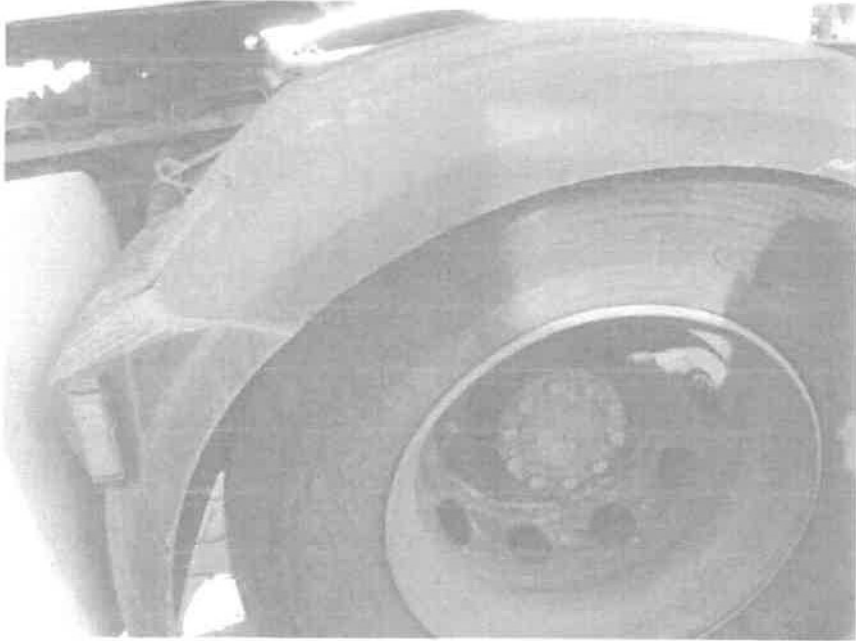
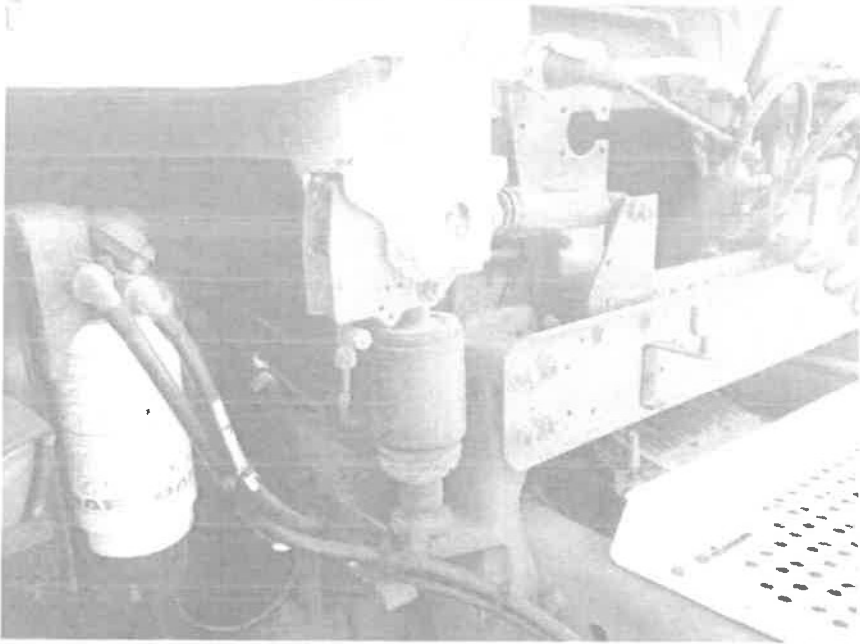

OSRĘDZEK ZŁOZOWY WSTWA

SIMP ZORPOT

Grzegorz Cyganek

98-200 Sieradz, Aleja Pokoju 7 lok. 2A
tel. 665 392 249, e-mail: biuro.cyganek@op.pl
Regon 100132603 NIP 827-126-03-49

System INFO-EKSPERT
/SRTSiRD

ARKUSZ BADANIA POWŁOKI LAKIEROWEJ

do opinii nr: 52/05/2024/B

z dnia: 2024/05/10

Rzeczoznawca : inż Grzegorz Cyganek

Zleceniodawca: Urząd Skarbowy w Wieruszowie

Adres: Rynek 12/13, 98-400 Wieruszów

Zlec. pismo, znak: 1027-SEE.7110.272.2024.1

z dnia: 2024/04/25

Właściciel: AMOS Sp. z o.o.

Adres: Świątkowice 61/A, 98-360 Lututów

Zadanie: Oszacowanie wartości rynkowej ciągnika siodłowego marki: DAF typ: FT XF 105 nr rej: EWE6V20

DANE IDENTYFIKACYJNE POJAZDU

Dane: [C] V-2024

Marka: DAF

Rok produkcji: 2013

Model: XF 105.460 E5 18.0t

Wersja: FT Space Cab

Nr rejestracyjny: EWE6V20

Rodzaj pojazdu: Ciągnik samochodowy

OPIS POWŁOKI LAKIEROWEJ KABINY

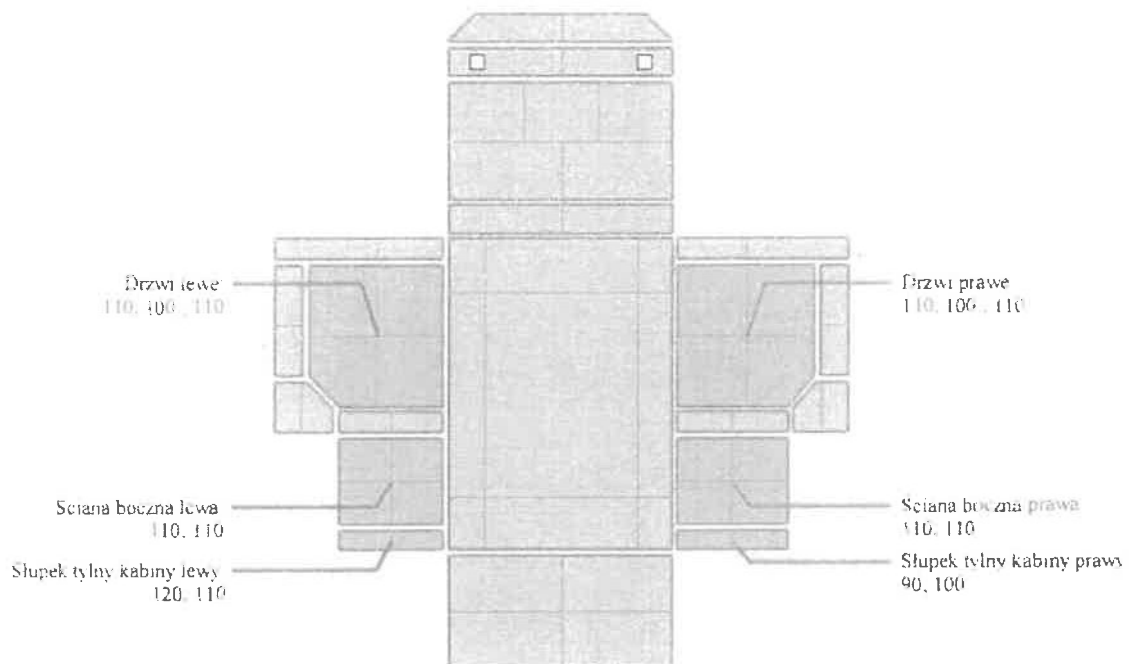

OŚRODEK RZECZOZNAWSTWA **SIMP-ZORPOT**

Grzegorz Cyganek

98-200 Sieradz, Aleja Pokoju 7 lok. 2A
tel. 665 392 249, e-mail: biuro.cyganek@cp.pl
Regon 100132603 NIP 827-126-03-49

ARKUSZ USTALENIA WARTOŚCI POJAZDU

do opinii nr: 52/05/2024/B

z dnia: 2024/05/10

Rzeczoznawca : inż Grzegorz Cyganek

Zleceniodawca: Urząd Skarbowy w Wieruszowie

Adres: Rynek 12/13, 98-400 Wieruszów

Zlec. pismo, znak: 1027-SEE.7110.272.2024.1

z dnia: 2024/04/25

Właściciel: AMOS Sp. z o.o.

Adres: Świątkowice 61/A, 98-360 Lututów

Zadanie: Oszacowanie wartości rynkowej ciągnika siodłowego marki: DAF typ: FT XF 105 nr rej:
EWE6V20**DANE IDENTYFIKACYJNE POJAZDU**

Dane: [C] V-2024

Marka: DAF

Rok produkcji: 2013

Model: XF 105.460 E5 18.0t

Wersja: FT Space Cab

Nr rejestracyjny: EWE6V20

Rodzaj pojazdu: Ciągnik samochodowy

Nr IE: 214-01108

USTALENIE WARTOŚCI POJAZDU

Ostatnia cena nowego pojazdu: 411 000 PLN brutto na 07/2009

KATALOG WARTOŚCI BAZOWYCH (NETTO):

rok	mies.	wart. z katal. [PLN]	wart. zadana [PLN]
2013	05	57600	57600
2012	05	52300	52300
2011	05	47500	47500
2010	05	43100	43100
2009	05	39150	39150
2008	05	35750	35750
2007	05	32650	32650
2006	05	29800	29800

WARTOŚĆ BAZOWA BRUTTO (132 mies.) 70 848 PLN

Normatywny okres eksploatacji 132 mies.

DATA PIERWSZEJ REJESTRACJI (rok/mies/dn) 2013/04/18

Rzeczywisty okres eksploatacji 133 mies.

KOREKTA ZA PIERWSZĄ REJESTRACJĘ - 408 PLN *po korekcie:* 70 440 PLN**LISTA WYPOSAŻENIA:**

Lista wyposażenia na podstawie informacji z bazy danych na okres: 2006.01-2013.12

WYPOSAŻENIE DODATKOWE:

L.p.	Nazwa elementu wyposażenia	wta	data zam.	wpa	[%]	Wsp.	Wart. [PLN]
1	Skrzynia biegów automatyczna AS Tronic	0,25			3,98	0,83	2 327
2	Spoiler dachowy i boczne kabiny	0,25			2,26	0,83	1 321

Spoiler dachowy
Spoilery boczne kabiny

KOREKTA ZA WYPOSAŻENIE DODATKOWE 3 648 PLN

KOREKTA ZA WYPOSAŻENIE 3 648 PLN *po korekcie:* 74 088 PLN

Przebieg normatywny 1 205 000 km

Przebieg rzeczywisty odczytany 1 225 688 km

KOREKTA ZA PRZEBIEG -1 380 PLN *po korekcie:* 72 708 PLNOŚRODEK RZECZOZNAWSTWA
SIMP-ZORPOTGrzegorz Cyganek
98-200 Sieradz, Aleja Pokoju 7 lok. 2A
tel. 665 332 249, e-mail: biuro.cyganek@op.pl
Regon 100132603 NIP 827-126-03-49System INFO-EKSPERT
/SRTSiRD

Strona 18

ZASTOSOWANE KOREKTY RÓŻNE:

Opis korekty	[%]	Wart. [PLN]
Stan utrzymania i dbałość o pojazd	-3,5	-2 544
Konieczne naprawy pojazdu	-2,1	-1 500
KOREKTY RÓŻNE		- 4 044 PLN po korekcie: 68 664 PLN

STAN OGUMIENIA:

Oś	Koło	Cena [PLN]	Zuż. [%]	Bieżn [mm]	Koło	Cena [PLN]	Zuż. [%]	Bieżn [mm]	Koło	Cena [PLN]	Zuż. [%]	Bieżn [mm]	Koło	Cena [PLN]	Zuż. [%]	Bieżn [mm]	
Przednia					Lewe: 2620	41*	11						Prawe: 2620	48*	10		
Tylna	LZ: 2681	79*	5		LW: 2681	73*	6		PZ: 2681	85*	4		PW: 2681	85*	4		
KOREKTA ZA OGUMIENIE																	- 2 983 PLN po korekcie: 65 681 PLN

WARTOŚĆ RYNKOWA BRUTTO PO ZAOKRĄGLENIU **65 700 PLN**

OŚRODEK RZECZOZNAWSTWA
SIMP-ZORPOT
 Grzegorz Cyganek
 98-200 Sieradz, Aleja Pokoju 7 lok. 2A
 tel. 665 392 249, e-mail: biuro.cyganek@op.pl
 Regon 100132603 NIP 827-126-03-49



DAF, FT XF 105

ciągnik samochodowy, siodłowy
12902 cm³, olej napędowy

Rok produkcji **2013**
VIN **XLRTE47MS0E986978**
Polisa OC **aktualna**
Badanie techniczne **aktualne**
Status rejestracji **Zarejestrowany**
Ostatni stan drogomierza **1 187 802 km**



1. Dane techniczne

Moc silnika (kW) **340**
Paliwo **olej napędowy**
Norma euro **EURO V***
Liczba miejsc ogółem **2**
Liczba miejsc siedzących **2**
Masa własna pojazdu **7718 kg**
Dopuszczalna masa całkowita **18000 kg**
Liczba osi **2**

2. Dokumenty

Data wydania aktualnego dokumentu **03.03.2020**
Typ dokumentu **Dowód rejestracyjny**
Stan dokumentu **Odebrany przez właściciela / posiadacza pojazdu**

3. Oś czasu

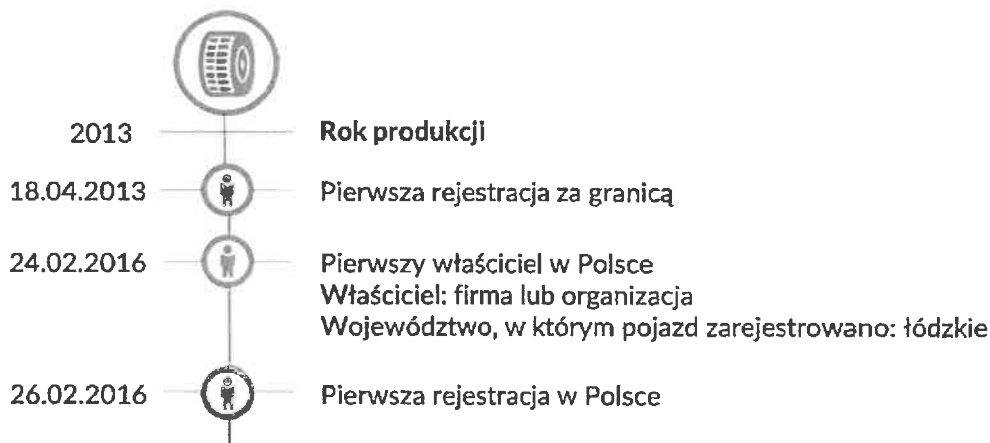

- 18.11.2017 — ● — Okresowe badanie techniczne (ważne do 18.11.2018)
Wynik badania: pozytywny
Numer SKP: EW1/010
Odczytany stan drogomierza: 708 000 km
(Uwaga. Stan drogomierza przy badaniu technicznym gromadzimy od 2014)
- 14.11.2018 — ⚠ — Okresowe badanie techniczne (ważne do 14.11.2019)
Wynik badania: pozytywny
Numer SKP: EW1/010
Odczytany stan drogomierza: 651 337 km
(Uwaga. Stan drogomierza przy badaniu technicznym gromadzimy od 2014)
- 13.11.2019 — ● — Okresowe badanie techniczne (ważne do 13.11.2020)
Wynik badania: pozytywny
Numer SKP: EW1/010
Odczytany stan drogomierza: 782 614 km
(Uwaga. Stan drogomierza przy badaniu technicznym gromadzimy od 2014)
- 24.02.2020 — 📄 — Zbycie i nabycie pojazdu
- 24.02.2020 — 👤 — Zmiana właściciela
Właściciel: firma lub organizacja
Województwo, w którym pojazd zarejestrowano: łódzkie
- 16.11.2020 — ● — Okresowe badanie techniczne (ważne do 16.11.2021)
Wynik badania: pozytywny
Numer SKP: EW1/010
Odczytany stan drogomierza: 880 358 km
(Uwaga. Stan drogomierza przy badaniu technicznym gromadzimy od 2014)
- 16.11.2021 — ⚠ — Okresowe badanie techniczne (ważne do 16.11.2022)
Wynik badania: pozytywny
Numer SKP: EW1/010
Odczytany stan drogomierza: 3 954 km
(Uwaga. Stan drogomierza przy badaniu technicznym gromadzimy od 2014)
- 14.11.2022 — ● — Okresowe badanie techniczne (ważne do 14.11.2023)
Wynik badania: pozytywny
Numer SKP: EW1/010
Odczytany stan drogomierza: 1 101 904 km
(Uwaga. Stan drogomierza przy badaniu technicznym gromadzimy od 2014)
- 13.11.2023 — ● — Okresowe badanie techniczne (ważne do 13.11.2024)
Wynik badania: pozytywny
Numer SKP: EW1/010
Odczytany stan drogomierza: 1 186 591 km
(Uwaga. Stan drogomierza przy badaniu technicznym gromadzimy od 2014)
- 21.11.2023 — ● — Odczyt drogomierza podczas kontroli drogowej
Policja
Odczytany stan drogomierza: 1 187 802 km
(Uwaga. Stan drogomierza przy kontroli drogowej gromadzimy

od 2020)

16.05.2024
10:13:17

Wygenerowanie raportu

4. Podsumowanie zdarzeń

Właściciele (od rejestracji do 2
wygenerowania raportu)

5. Stan aktualny

Województwo, w którym pojazd zarejestrowano	łódzkie
Polisa OC	aktualna
Data ważności polisy OC	25.02.2025
Badanie techniczne	aktualne
Ostatni stan drogomierza	1 187 802 km
Liczba właścicieli	1
Liczba współwłaścicieli	0



6. Informacje dodatkowe

Uzyskane dane lub informacje (dalej zwane łącznie „danymi”) można wykorzystać tylko na własne ryzyko i na własną odpowiedzialność. Raport został wygenerowany zgodnie z aktualnym stanem Centralnej Ewidencji Pojazdów (CEP). Dane w CEP mogą nie odzwierciedlać stanu rzeczywistego, gdyż m.in.:

- Dane gromadzone w Centralnej Ewidencji Pojazdów przekazują w różnym trybie i terminach różne zobowiązane do tego instytucje, w tym organy zajmujące się rejestracją pojazdów, stacje kontroli pojazdów i Policja,
- Minister Cyfryzacji nie jest co do zasady uprawniony do samodzielnego: sprawdzania, wprowadzania, uzupełniania, aktualizowania, zmieniania lub usuwania gromadzonych danych,
- na dane w CEP mogą mieć wpływ okoliczności związane z ich gromadzeniem (w tym siła wyższa, poziom jakości usług teletransmisyjnych, terminy przekazywania danych).

Podstawa prawna: Art. 80a ust. 2 i art. 80cb ust. 1 i 3 ustawy z dnia 20 czerwca 1997 r. – Prawo o ruchu drogowym (t.j. Dz.U z 2023 r. poz. 1047 z późn. zm.).

* Poziom emisji zanieczyszczeń (norma EURO) wyznaczony automatycznie przez Centralną Ewidencję Pojazdów zgodnie z Rozporządzeniem Ministra Cyfryzacji z dnia 11 sierpnia 2023 r. w sprawie katalogu danych gromadzonych w Centralnej Ewidencji Pojazdów (Dz.U. z 2023 r. poz. 1642 z późn. zm.) oraz Rozporządzeniem (WE) NR 715/2007 Parlamentu Europejskiego i Rady z dnia 20 czerwca 2007 r. w sprawie homologacji typu pojazdów silnikowych w odniesieniu do emisji zanieczyszczeń pochodzących z lekkich pojazdów pasażerskich i użytkowych (Euro 5 i Euro 6) oraz w sprawie dostępu do informacji dotyczących naprawy i utrzymania pojazdów, rozporządzeniem Parlamentu Europejskiego i Rady (WE) NR 595/2009 z dnia 18 czerwca 2009 r. dotyczące homologacji typu pojazdów silnikowych i silników w odniesieniu do emisji zanieczyszczeń pochodzących z pojazdów ciężarowych o dużej ładowności (Euro VI) oraz w sprawie dostępu do informacji dotyczących naprawy i obsługi technicznej pojazdów, zmieniające rozporządzenie (WE) nr 715/2007 i dyrektywę 2007/46/WE oraz uchylające dyrektywy 80/1269/EWG, 2005/55/WE i 2005/78/WE.

OSRODEK RZECZOZNAWSTWA

SIMP-ZORPOT

Grzegorz Cyganek

98-200 Sieradz, Aleja Pokoju 7 lok. 2A
tel. 665 392 249 e-mail: biuro.cyganek@op.pl
Regon 100132603 NIP 827-126-03-49

strona

3/3