

Sytuacja epidemiologiczna dotycząca grypy w powiecie krotoszyńskim

Tabela 1. Zachorowania i podejrzenia zachorowań na grypę w powiecie krotoszyńskim w latach 2016-2019

	I	II	III	IV	V	VI	VII	VIII	IX	X	XI	XII
2016	1298	2039	2646	1415	1062	796	538	419	1381	1631	1557	1703
2017	3144	2190	1693	1118	867	995	602	524	1781	1781	1603	1480
2018	2671	3563	2731	1330	982	789	526	417	1145	1276	1653	1855
2019	1663	2669	1889	1068	1059	852	555	374	1385			

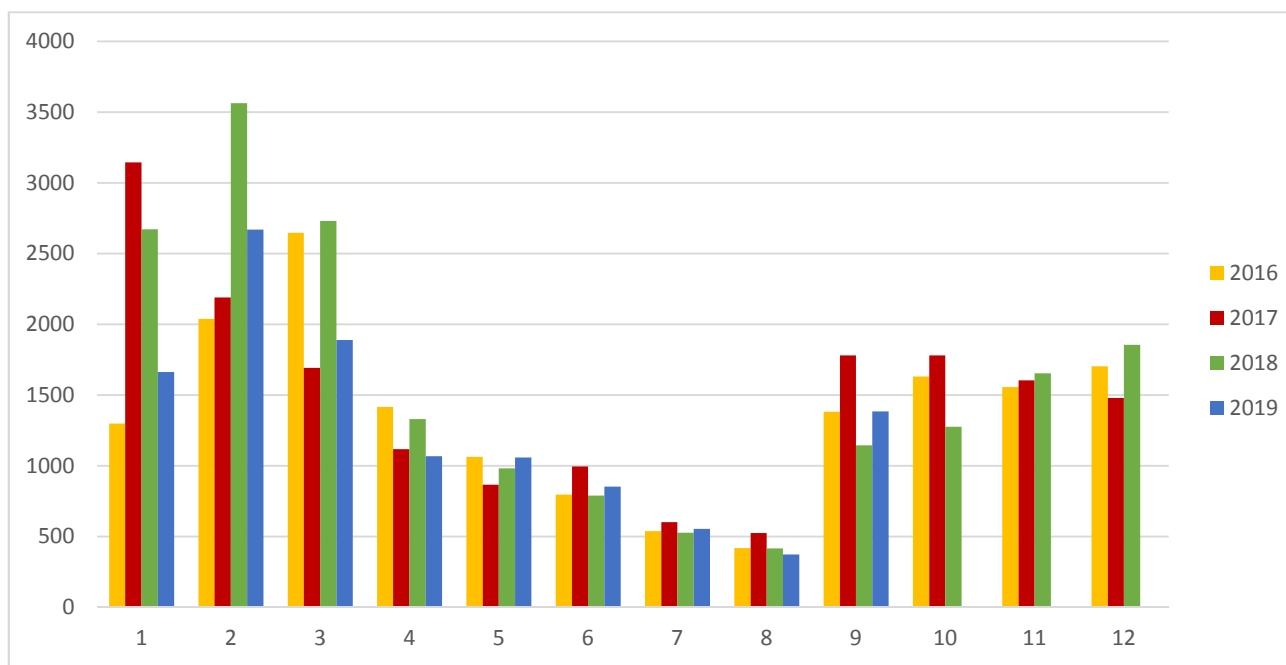

Wykres 1. Zachorowania i podejrzenia zachorowań na grypę w powiecie krotoszyńskim w latach 2016-2019

**Zachorowania i podejrzenia zachorowań na gripę w latach 2016-2019
w powiecie krotoszyńskim oraz w województwie wielkopolskim**

	2016				2017				2018				2019			
	Wielkopolska		Powiat Krotoszyn		Wielkopolska		Powiat Krotoszyn		Wielkopolska		Powiat Krotoszyn		Wielkopolska		Powiat Krotoszyn	
	l. zach.	zap.*	l. zach.	zap.*	l. zach.	zap.*	l. zach.	zap.*	l. zach.	zap.*	l. zach.	zap.*	l. zach.	zap.*	l. zach.	zap.*
1A (01-07.01)	7941	32,67	274	353,0	16324	67,13	383	493,4	19478	79,84	472	605,8	15112	61,87	405	521,9
1B (08-15.01)	11523	41,48	306	394,2	17119	61,60	562	724,0	20179	72,38	376	482,6	18920	67,78	376	484,6
1C (16-22.01)	14578	59,97	340	438,0	25590	105,2	767	988,2	21835	89,51	176	225,9	19237	78,73	440	567,1
1D (23-31.01)	12999	41,57	378	487,0	54168	173,25	1432	1844,9	37410	119,27	1647	2114,0	23645	75,27	442	569,6
2A (01-07.02)	13155	54,12	271	349,1	42007	172,74	891	1147,9	35656	146,16	940	1206,5	28240	115,58	591	761,7
2B (08-15.02)	22821	82,15	554	713,7	37462	134,80	537	691,8	35079	125,82	1090	1399	40818	146,17	854	1100,6
2C (16-22.02)	26835	110,40	573	738,2	23718	97,53	405	521,8	37104	152,10	904	1160,3	33028	135,17	772	994,9
2D (23-29.02)	27422	112,81	641	825,8	18069	86,69	357	459,9	28254	135,12	629	807,3	26099	124,62	452	582,5
3A (01-07.03)	27737	114,11	595	766,6	17316	71,21	373	480,5	31059	127,32	643	825,3	24834	101,64	509	656,0
3B (08-15.03)	29151	104,89	753	970,1	18183	65,43	457	588,8	34799	124,82	806	1034,5	22899	82,00	564	726,8
3C (16-22.03)	26323	108,25	584	752,4	17373	71,44	390	502,5	26877	110,18	692	888,2	19133	78,30	424	546,5
3D (23-31.03)	28294	90,50	714	919,9	15290	48,90	473	609,4	26748	85,28	590	757,3	16093	51,23	392	505,2
4A (01-07.04)	19229	79,07	383	493,4	12850	52,84	326	420,0	16882	69,20	357	458,2	14474	59,24	309	398,2
4B (08-15.04)	14036	50,50	370	476,7	10155	36,54	306	394,2	15483	55,53	323	414,6	16536	59,22	373	480,7
4C (16-22.04)	12634	51,95	283	364,6	9438	38,81	259	333,7	12205	50,03	305	391,5	9493	38,85	200	257,7
4D (23-30.04)	10417	37,48	379	488,3	9386	33,77	227	292,5	11219	40,24	345	442,8	11502	41,19	186	239,7
5A (01-07.05)	10916	44,89	281	362,0	8545	35,14	259	333,7	7983	32,72	231	296,5	5892	24,11	201	259,0
5B (08-15.05)	8391	30,19	236	304,0	9540	34,33	293	377,5	7573	27,16	248	318,3	8686	31,10	235	302,8
5C (16-22.05)	7956	32,72	236	304,0	8544	35,14	234	301,5	6998	28,69	219	281,1	8010	32,78	263	338,9
5D (23-31.05)	8749	27,98	309	398,1	11351	36,31	81	104,3	8696	27,69	284	364,5	12991	41,35	360	463,9

6A (01-07.06)	5578	22,94	176	226,7	8039	33,06	214	275,7	7652	31,33	231	296,58	7929	32,45	246	317,0
6B (08-15.06)	6492	23,36	235	302,8	7313	26,33	255	328,5	7508	26,90	59	010	7440	26,64	203	261,6
6C (16-22.06)	6492	26,70	174	224,2	7086	29,14	243	313,1	6178	25,29	240	75,7	6815	27,89	199	256,4
6D (23-31.06)	5377	19,35	211	271,8	6370	22,87	283	364,6	7201	25,80	259	308,0	5814	20,82	204	262,9
7A (01-07.07)	5542	22,79	178	229,3	6532	26,80	182	234,5	5783	23,68	172	332,4	5665	23,18	167	215,2
7B (08-15.07)	5418	19,49	140	180,4	5387	19,34	166	213,8	5054	18,11	153	220,8	5608	20,08	167	215,2
7C (16-22.07)	4309	17,71	122	157,2	4708	19,32	107	137,8	4043	16,55	34	196,4	4677	19,14	116	149,5
7D (23-31.07)	3250	10,39	98	126,2	5505	17,57	147	189,4	5339	17,00	167	43,6	5192	16,53	105	135,3
8A (01-07.08)	3557	14,62	66	85,0	4282	17,57	76	97,9	3930	16,09	102	214,3	4076	16,68	93	119,8
8B (08-15.08)	3158	11,36	36	46,4	3866	13,88	114	146,8	2973	10,65	50	130,9	3966	14,20	77	99,2
8C (16-22.08)	3485	14,33	129	166,2	4577	18,78	153	197,1	3359	13,75	107	64,2	3336	13,65	104	134,0
8D (23-31.08)	4581	14,65	188	242,2	6166	19,68	181	233,2	5330	16,97	158	137,3	5099	16,23	100	128,9
9A (01-07.09)	5263	21,63	167	215,1	5336	21,89	168	216,4	5142	21,05	158	202,8	4700	19,24	119	153,4
9B (08-15.09)	7283	26,20	389	501,2	12612	45,28	460	592,6	8315	29,79	352	202,8	8723	31,24	277	357,0
9C (16-22.09)	9684	39,81	357	459,9	16011	65,70	541	697,0	9785	40,06	303	451,8	14419	59,01	479	617,3
9D (23-30.09)	11827	42,54	468	602,9	16018	57,51	612	788,5	11665	41,79	332	388,9	19526	69,92	510	657,3
10A (01-07.10)	12448	51,17	350	450,9	15202	62,38	469	604,2	10931	44,75	370	426,1	15506	63,46	373	480,7
10B (08-15.10)	11731	42,19	426	548,8	16460	59,10	473	609,4	14713	52,71	388	474,9	17685	63,33	342	440,7
10C (16-22.10)	14713	60,48	373	480,5	15951	65,45	341	439,3	12858	52,64	437	498,0			350	451,1
10D (23-31.10)	14070	44,98	482	620,9	18150	57,92	498	641,6	16139	51,39	81	560,9				
11A (01-07.11)	13964	57,40	344	443,2	14498	59,49	343	441,9	13992	57,29	351	103,9				
11B (08-15.11)	14221	51,15	413	532,1	15951	57,27	386	497,3	14239	51,01	368	450,5				
11C (16-22.11)	13305	54,69	382	492,1	15672	64,30	402	517,9	14820	60,68	403	472,3				
11D (23-30.11)	14106	50,74	418	538,5	16482	59,19	472	608,1	19061	68,29	531	517,3				
12A (01-07.12)	15147	62,26	415	534,7	17108	70,20	440	566,8	17345	71,01	433	681,6				
12B (08-15.12)	17074	61,41	499	642,9	18714	67,19	457	588,7	19287	69,10	480	555,7				
12C (16-22.12)	14089	57,91	445	573,3	15772	64,72	385	496,0	15856	64,92	429	616,1				
12D (23.31.12)	18111	57,93	344	443,2	12034	38,40	198	255,1	15882	50,57	513	550,6	658,			

* Przeciętna dzienna zapadalność na 100 tys. ludności

Współczynnik zapadalności – stosunek liczby nowych zachorowań na określoną chorobę (lub chorobę z określonej grupy) w zdefiniowanej zbiorowości w wybranym okresie sprawozdawczym do liczby osób narażonych na tę chorobę (lub chorobę z tej grupy), wyrażony w postaci iloczynu potęgi 10 (np.x10⁵). Liczbę osób narażonych przyjmuje się wg stanu w połowie danego okresu. Współczynnik obliczony jest jako:

Współczynnik zapadalności na chorobę (zliczane nowe przypadki zachorowań, w tym wielokrotne zachorowania tych samych osób);

Współczynnik zapadalności osób na chorobę (zliczane są osoby, które zachorowały, zachorowania tej samej osoby są liczone tylko raz).

Źródło: Leksykon epidemiologiczny

Przeciętna tygodniowa liczba zachorowań na grypę i podejrzenia grypy w powiecie krotoszyńskim wg okresowych sprawozdań w latach 2016-2019

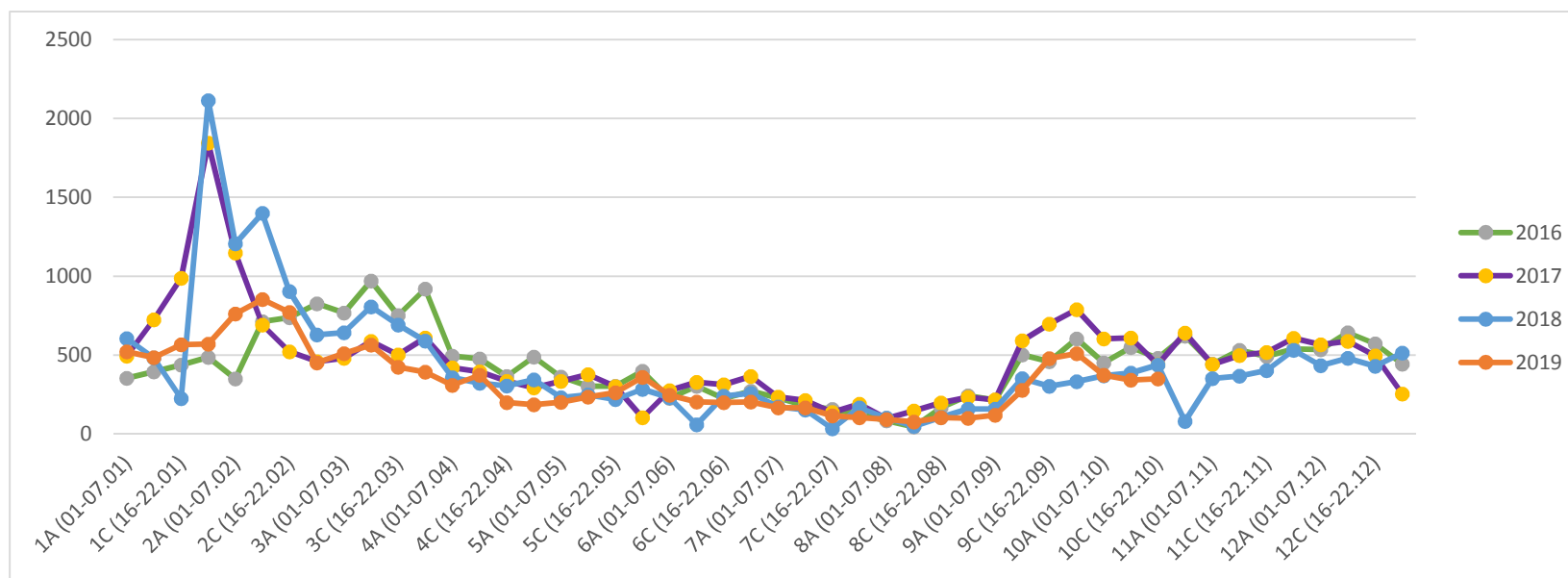

Przeciętna tygodniowa liczba zachorowań.