



DZIENNIK URZĘDOWY

WOJEWÓDZTWA MAZOWIECKIEGO

Warszawa, dnia 3 stycznia 2019 r.

Poz. 80

ZARZĄDZENIE REGIONALNEGO DYREKTORA OCHRONY ŚRODOWISKA W WARSZAWIE

z dnia 27 grudnia 2018 r.

zmieniające zarządzenie w sprawie rezerwatu przyrody Torfowisko Zawaly

Na podstawie art. 13 ust. 3 ustawy z dnia 16 kwietnia 2004 r. o ochronie przyrody (Dz. U. z 2018 r. poz. 1614) zarządza się, co następuje:

§ 1. W zarządzeniu Nr 20 Regionalnego Dyrektora Ochrony Środowiska w Warszawie z dnia 31 października 2012 r. w sprawie uznania rezerwatu przyrody Torfowisko Zawaly (Dz. Urz. Woj. Maz. poz. 7696) wprowadza się następujące zmiany:

1) w § 1 dodaje się ust. 4 - 6 w brzmieniu:

„4. W celu zabezpieczenia rezerwatu przed zagrożeniami zewnętrznymi wynikającymi z działalności człowieka wyznacza się otulinę rezerwatu.

5. Przebieg granicy otuliny rezerwatu określa mapa stanowiąca załącznik nr 3 do zarządzenia.

6. Opis przebiegu granicy otuliny rezerwatu w formie wykazu współrzędnych punktów załamania granicy, określa załącznik nr 4 do zarządzenia.”;

2) dodaje się załącznik nr 3 w brzmieniu określonym w załączniku nr 1 do niniejszego zarządzenia;

3) dodaje się załącznik nr 4 w brzmieniu określonym w załączniku nr 2 do niniejszego zarządzenia.

§ 2. Zarządzenie wchodzi w życie po upływie 14 dni od dnia ogłoszenia.

Regionalny Dyrektor Ochrony Środowiska w Warszawie:
Arkadiusz Siembida

Załącznik Nr 1 do zarządzenia
Regionalnego Dyrektora Ochrony Środowiska w Warszawie
z dnia 27 grudnia 2018 r.

Przebieg granicy otuliny rezerwatu

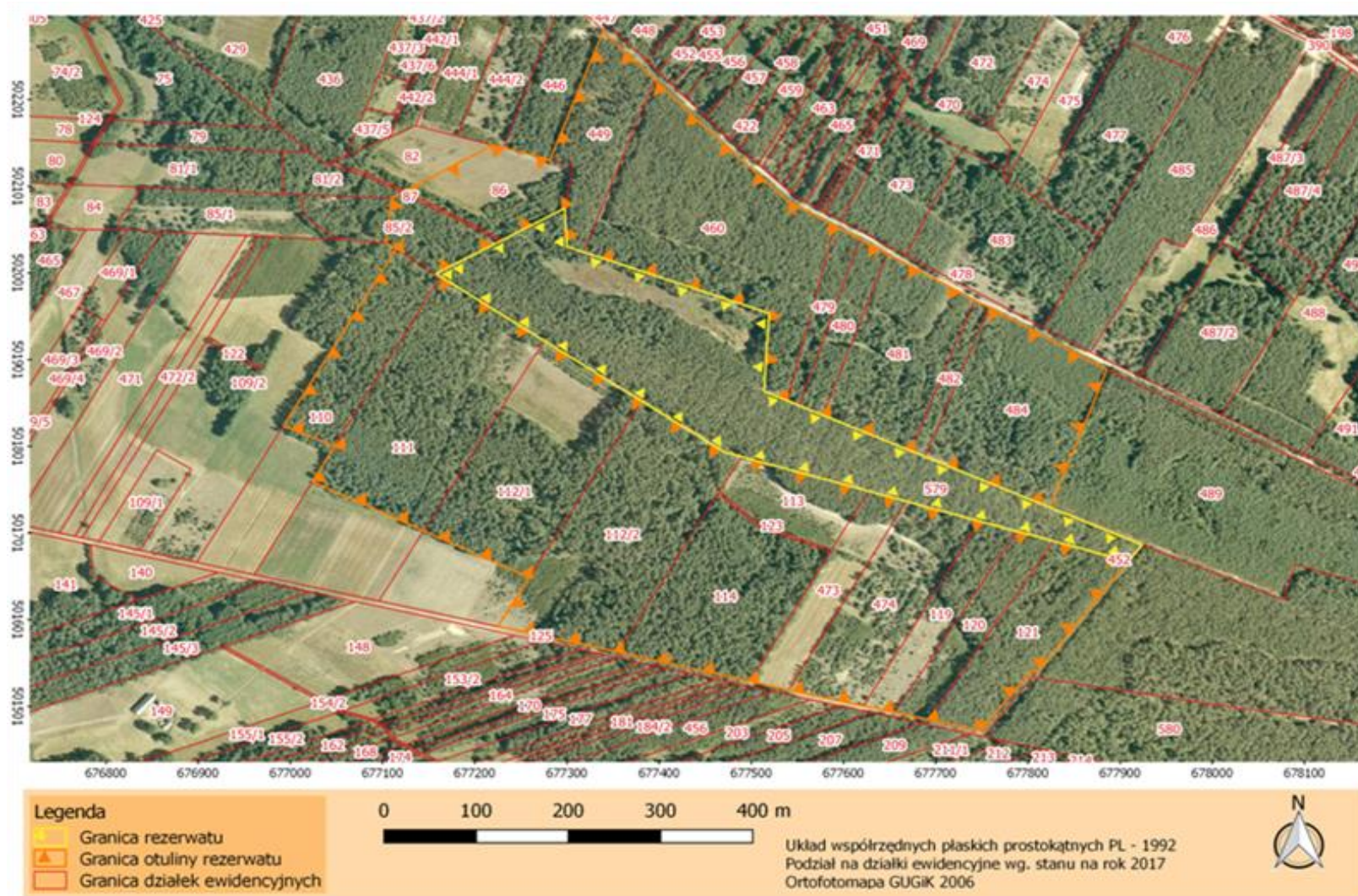

Załącznik Nr 2 do zarządzenia
Regionalnego Dyrektora Ochrony Środowiska w Warszawie
z dnia 27 grudnia 2018 r.

Opis przebiegu granicy otuliny rezerwatu w formie wykazu współrzędnych punktów załamania granicy

Układ współrzędnych płaskich prostokątnych PL-1992		
Lp	Punkt X	Punkt Y
1	502177,52	677441,32
2	502084,36	677539,11
3	502055,25	677590,82
4	502039,92	677618,02
5	502023,23	677647,66
6	501969,89	677742,37
7	501961,32	677757,55
8	501897,04	677871,68
9	501889,85	677885,72
10	501816,76	677857,75
11	501770,41	677839,71
12	501730,53	677824,19
13	501687,46	677924,00
14	501677,73	677916,41
15	501668,35	677909,09
16	501665,65	677906,99
17	501639,27	677886,43
18	501588,04	677846,51
19	501540,58	677809,57
20	501541,78	677803,04
21	501473,05	677749,12
22	501485,64	677692,73
23	501486,67	677688,14
24	501491,10	677668,29
25	501494,03	677655,20
26	501501,50	677621,72
27	501520,01	677540,24
28	501524,48	677521,35
29	501529,76	677499,00
30	501563,72	677355,07
31	501583,07	677270,06
32	501593,32	677225,03
33	501649,87	677258,96
34	501703,63	677144,50
35	501760,22	677024,00
36	501801,22	677048,20
37	501824,80	676992,62
38	502028,67	677114,50
39	502035,71	677103,81
40	502087,06	677109,80
41	502087,05	677109,87
42	502093,55	677121,85
43	502093,55	677121,85
44	502095,57	677124,58

45	502148,55	677219,00
46	502145,18	677231,42
47	502131,62	677281,59
48	502279,52	677339,29
49	502224,13	677394,82
50	502177,52	677441,32