



POLSKI ZWIĄZEK MOTOROWY

Członek Międzynarodowych Federacji FIA, FIM, AIT, FICC, UEM

Okręgowy Zespół Działalności Gospodarczej Sp. z o.o.
BIURO CERTYFIKOWANYCH RZECZOZNAWCÓW TECHNIKI SAMOCHODOWEJ,
RUCHU DROGOWEGO, MASZYN I URZĄDZEŃ

50-422 Wrocław ul. Na Niskich Łąkach, tel. 665 727 013, e-mail: rzeczoznawcy.wroclaw@pzm.pl
Oddziały: 65-609 Zielona Góra, ul. Wiejska 10; tel./fax 68 453 31 31, e-mail: rzeczoznawcy.zielona.gora@pzm.pl
66-400 Gorzów Wlkp., ul. Kosynierów Gdyńskich 78; tel./fax 95 722 36 60, e-mail: gorzow.wielkopolski@pzm.pl
59-300 Lubin, ul. Składowa 1, tel. 76 844 43 04, e-mail: lubin@pzm.pl
58-500 Jelenia Góra, ul. Wolności 57, tel. 75 752 62 85, e-mail: jelenia.gora@pzm.pl

Wycena numer: **3_03_2023_MW**

z dnia: 2023/03/14

Wykonawca opinii : Maciej Szurkowski Rzeczoznawca PZM, Mariusz Wójtowicz Asystent

Zleceniodawca: Agencja Restrukturyzacji i Modernizacji Rolnictwa Lubuski Oddział Regionalny

Adres: Al. Zjednoczenia 104, 65-120 Zielona Góra

Zadanie: Określenie wartości rynkowej pojazdu

Lubuski Oddział Regionalny Agencja MF
w Zielonej Górze

Wpłynęło
dnia: 2023-03-20

L. DZ. 2772

PODSTAWA WYCENY

Wycenę sporządzono na podstawie oględzin organoleptycznych przedmiotowego pojazdu, przedłożonej dokumentacji oraz dokumentacji fotograficznej. Oględziny oraz dokumentację fotograficzną wykonał Asystent Rzeczoznawcy PZM Mariusz Wójtowicz dnia 08.03.2023 w Zielonej Górze, w warunkach występujących w miejscu jego udostępnienia.

Wydając niniejszą ocenę techniczną Rzeczoznawca nie bierze odpowiedzialności za wady ukryte przedmiotu oceny oraz wady prawne udostępnionej dokumentacji badanego obiektu.

DANE IDENTYFIKACYJNE POJAZDU

Dane: [O] III-2023

Marka: SUZUKI

Model: SX4 VVT MR`10 E5

Wersja: Comfort Plus 4WD

Rodzaj pojazdu: Samochód osobowy

Rok produkcji: 2014

Nr rejestracyjny: WI0952W

VIN: TSMEYB21S00813858

Nr INFO-EKSPERT	036-00678
Data pierwszej rejestracji	2014/05/15
Data ważności badania technicznego	2023/05/04
Wskazanie drogomierza	221955 km
Okres eksploatacji pojazdu (14/05/15-23/03/14)	106 mies.
Kolor powłoki lakierowej, (rodzaj lakieru)	GRAFITOWY 2-warstwowy z efektem metalicznym
Oznaczenie typu	EY
Dop. masa całkowita	1685 kg
Rodzaj nadwozia	hatchback 5 drzwiowy
Oznaczenie silnika / Numer silnika	M16A / M16A-1825465
Jednostka napędowa	z zapłonem iskrowym (wtrysk)
Pojemność / Moc silnika	1586 ccm / 88kW (120KM)
Liczba cylindrów / Układ cylindrów / Liczba zaworów	4 / rzędowy / 16
Rodzaj skrzyni biegów	manualna
Rodzaj napędu	4WD (4x4)

Wartość rynkowa brutto wyżej zidentyfikowanego pojazdu, określona na dzień wykonania opinii wynosi:

26100 PLN

w tym VAT (23,0%) 4880,49 PLN



Wykonawca opinii : Maciej Szurkowski Rzeczoznawca PZM, Mariusz Wójtowicz Asystent

Zleceniodawca: Agencja Restrukturyzacji i Modernizacji Rolnictwa Lubuski Oddział Regionalny

Adres: Al. Zjednoczenia 104, 65-120 Zielona Góra

Zadanie: Określenie wartości rynkowej pojazdu

DANE IDENTYFIKACYJNE POJAZDU

Dane: [O] III-2023

Marka: SUZUKI

Rok produkcji: 2014

Model: SX4 VVT MR`10 E5

Wersja: Comfort Plus 4WD

Nr rejestracyjny: WI0952W

Rodzaj pojazdu: Samochód osobowy

VIN: TSMEYB21S00813858

Nr INFO-EKSPERT	036-00678
Data pierwszej rejestracji	2014/05/15
Data ważności badania technicznego	2023/05/04
Wskazanie drogomierza	221955 km
Okres eksploatacji pojazdu (14/05/15-23/03/14)	106 mies.
Kolor powłoki lakierowej, (rodzaj lakieru)	GRAFITOWY 2-warstwowy z efektem metalicznym
Oznaczenie typu	EY
Dop. masa całkow.	1685 kg
Rodzaj nadwozia	hatchback 5 drzwiowy
Oznaczenie silnika / Numer silnika	M16A / M16A-1825465
Jednostka napędowa	z zapłonem iskrowym (wtrysk)
Pojemność / Moc silnika	1586 ccm / 88kW (120KM)
Liczba cylindrów / Układ cylindrów / Liczba zaworów	4 / rzędowy / 16
Rodzaj skrzyni biegów	manualna
Rodzaj napędu	4WD (4x4)

WYPOSAŻENIE STANDARDOWE (2013.12-2014.11)

L.p.	Nazwa elementu wyposażenia	L.p.	Nazwa elementu wyposażenia
1	ABS - system zapobiegający blokowaniu kół	19	Poduszka powietrzna pasażera
2	Filtr p/pyłkowy	20	Radioodtwarzacz CD + MP3
3	Fotel kierowcy z regulacją wysokości	21	Relingi dachowe
4	Głośniki 8 szt.	22	Schówek pod siedzeniem pasażera
5	Gniazdo 12V	23	Sterowanie radiem w kierownicy
6	Immobilizer	24	Sygnalizacja niezapiętego pasa bezpieczeństwa kierowcy
7	Klimatyzacja	25	System dystrybucji siły hamowania elektroniczny EBD
8	Kolumna kierownicy regulowana	26	System wspomagania nagłego hamowania
9	Koło zapasowe dojazdowe	27	Szyby atermiczne
10	Komputer pokładowy	28	Szyby przednie regulowane elektrycznie
11	*Lakier metalizowany	29	Światła p/mgienne przednie
12	Lusterka zewnętrzne podgrzewane elektrycznie	30	Światła z regulacją kąta pochyleń elektryczną
13	Lusterka zewnętrzne regulowane elektrycznie	31	Światło dodatkowe STOP
14	Lusterka zewnętrzne w kolorze nadwozia	32	Tarcze kół aluminiowe 16"
15	Nakładki ozdobne zderzaków	33	Wspomaganie układu kierowniczego zmienne
16	Obrotomierz	34	Wyświetlacz wielofunkcyjny
17	Pakiet Outdoor	35	Zamek centralny zdalnie sterowany
18	Poduszka powietrzna kierowcy		
L.p.	Nazwa pakietu / elementu pakietu wyposażenia standardowego		
1	Siedzenia tylne dzielone i składane 60/40 Siedzenia tylne dzielone Siedzenia tylne składane		

WYPOSAŻENIE DODATKOWE

L.p.	Nazwa elementu wyposażenia
1	+Autoalarm



OPIS ZAMONTOWANEGO W POJEŹDZIE OGUMIENIA

Koło	Marka, typ	Bieżnik [mm]	Zużycie [%]
Przednie lewe:	FULDA 205/60 R16 92H KRISTALL CONTROL HP2 TL	7,0	34
Przednie prawe:	FULDA 205/60 R16 92H KRISTALL CONTROL HP2 TL	7,0	34
Tyłne lewe:	FULDA 205/60 R16 92H KRISTALL CONTROL HP2 TL	8,0	22
Tyłne prawe:	FULDA 205/60 R16 92H KRISTALL CONTROL HP2 TL	8,0	22

KOREKTY

WARTOŚĆ BAZOWA BRUTTO (106 mies.)	31 500 PLN
KOREKTA ZA WYPOSAŻENIE DODATKOWE	260 PLN

Wyposażenie pojazdu powoduje powiększenie wartości pojazdu, gdy jest wyposażeniem ponadstandardowym oraz jest sprawne, czyli zdolne do spełnienia swojej funkcji. Wielkość korekty wartości bazowej, związanej z wyposażeniem dodatkowym pojazdu została określona na podstawie udziału tego wyposażenia w wartości standardowo wyposażonego nowego pojazdu z uwzględnieniem amortyzacji pojazdu i zwiększonej amortyzacji jego wyposażenia.

KOREKTA ZA PRZEBIEG	- 4 876 PLN
---------------------------	--------------------

Korekta uwzględnia wpływ przebiegu pojazdu na jego wartość. Wartość bazowa została określona dla przebiegu normalnego 145 200 km. Zweryfikowany przebieg wycenianego pojazdu jest większy od normalnego o 76 755 km. Powoduje to zastosowanie korekty wartości w wysokości -15,35%.

KOREKTA ZA OGUMIENIE	521 PLN
----------------------------	----------------

Korekta uwzględnia wpływ stanu ogumienia na wartość pojazdu. Zużycie poszczególnych opon zostało określone z uwzględnieniem zmierzonej wysokości ich bieżnika. Punktem odniesienia jest ogumienie o zużyciu 50%.

KOREKTY RÓŻNE	- 1 344 PLN
---------------------	--------------------

W tym:	[%]	Wart. [PLN]
Stan utrzymania i dbałość o pojazd	-5,0	-1 344

Stan utrzymania i dbałość o pojazd mogą mieć wpływ na wartość rynkową pojazdu w przypadku, gdy stan wycenianego pojazdu istotnie odbiega od dobrego, odpowiedniego dla danego okresu eksploatacji i przebiegu. Stwierdzony ponadprzeciętnie dobry stan świadczący o wyjątkowej dbałości o pojazd może stanowić podstawę korekty dodatniej wartości, stan gorszy od typowego dobrego - podstawę do korekty ujemnej.

KOMENTARZ

W pojeździe stwierdzono: Uszkodzenie narożnika dolnego drzw przednich prawych, wgniecenie na pokrywie bagażnika, zabrudzenie tapicerki siedzeń, pęknięcia zderzaka przerniego, złe spasowanie nakładki nadkola przedniego lewego, złe spasowanie klapki wlewu paliwa, pracujący z oporem drążek zmiany biegów.

Wartość rynkowa brutto wyżej zidentyfikowanego pojazdu, określona na dzień wykonania opinii wynosi:

26100 PLN

(słownie: dwadzieścia sześć tysięcy sto złotych)

w tym VAT (23,0%) 4880,49 PLN

Wartość określono na podstawie:

- notowań wartości rynkowych z bazy pojazdów "Komputerowego Systemu INFO-EKSPERT" na III-2023 zaakceptowanych przez wykonawcę opinii,
- korekt mających wpływ na wartość pojazdu.



DANE IDENTYFIKACYJNE POJAZDU

Dane: [O] III-2023

Marka: SUZUKI
Model: SX4 VVT MR`10 E5
Wersja: Comfort Plus 4WD
Rodzaj pojazdu: Samochód osobowy

Rok produkcji: 2014

Nr rejestracyjny: WI0952W



Fot. 1



Fot. 2



Fot. 3



Fot. 4



Fot. 5



Fot. 6



Fot. 7

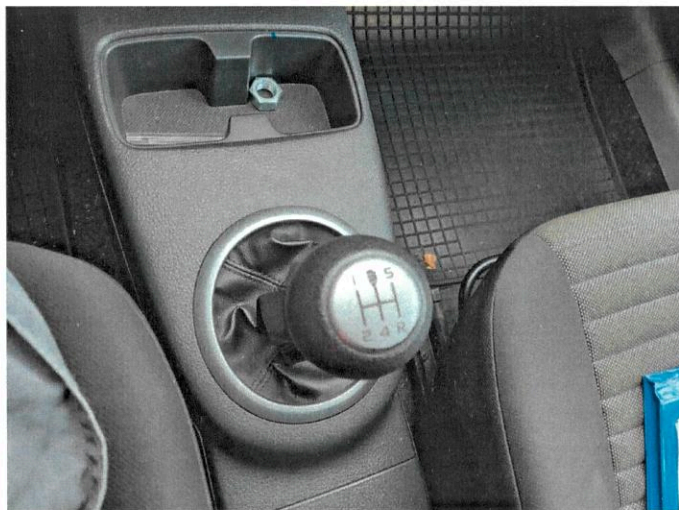

Fot. 8

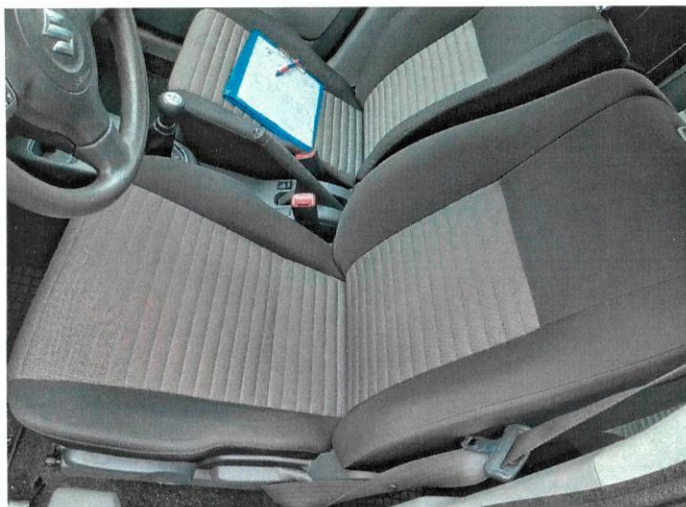

Fot. 9



Fot. 10



Fot. 11



Fot. 12



inż. Maciej Szurkowski
rzecznik samochodowy
65 08 146 11 (centrum pomocy z listy Ministerstwa Transportu,
Infrastruktury i Gospodarki Morskiej)
Certyfikat CCR PZM nr 373 z dnia 28.03.2010 r.



Fot. 13

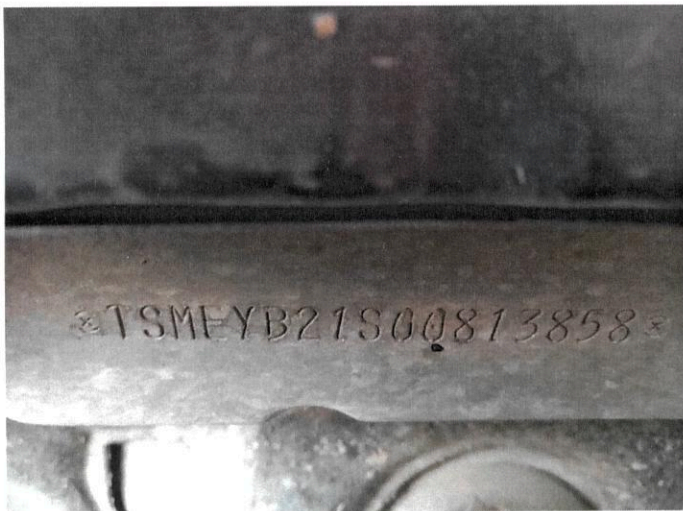

Fot. 14



Fot. 15

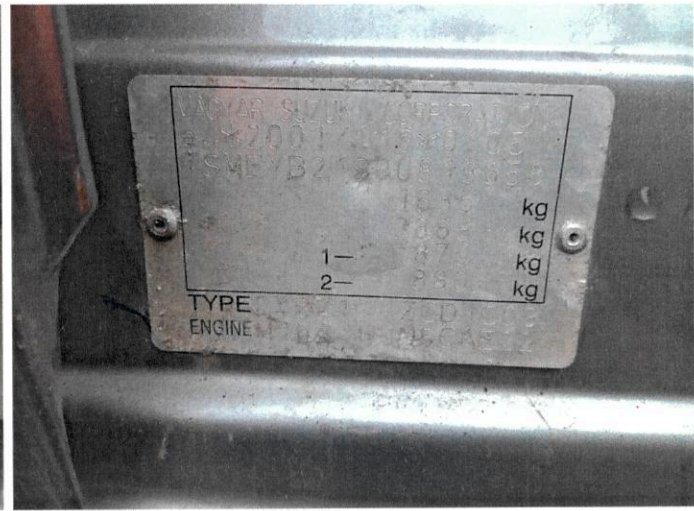

Fot. 16



Fot. 17



Fot. 18

 inż. Maciej Szurkowski
 rzeczoznawca samochodowy

RS 001168 nr identyfikacyjny z listy Ministerstwa Transportu,
 Budownictwa i Gospodarki Morskiej
 Certyfikat DGB PZM nr 373 z dnia 20.03.2010



Fot. 19



Fot. 20



Fot. 21



Fot. 22



Fot. 23

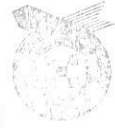

Fot. 24

 inż. Maciej Szurkowski
 rzeczoznawca samochodowy
 RE 001166 nr rej. w Wykazy Kwalifikacyjny Złoty Ministerstwa Transportu,
 Budownictwa i Gospodarki Morskiej i Żeglowności
 Certyfikat CCR PZM nr 373 z dnia 06.03.2010

ARKUSZ BADANIA POWŁOKI LAKIEROWEJ

do wyceny nr: 3_03_2023_MW

z dnia: 2023/03/14

Wykonawca opinii : Maciej Szurkowski Rzeczoznawca PZM, Mariusz Wójtowicz Asystent

Zleceniodawca: Agencja Restrukturyzacji i Modernizacji Rolnictwa Lubuski Oddział Regionalny

Adres: Al. Zjednoczenia 104, 65-120 Zielona Góra

Zadanie: Określenie wartości rynkowej pojazdu

DANE IDENTYFIKACYJNE POJAZDU

Dane: [O] III-2023

Marka: SUZUKI

Rok produkcji: 2014

Model: SX4 VVT MR`10 E5

Wersja: Comfort Plus 4WD

Nr rejestracyjny: WI0952W

Rodzaj pojazdu: Samochód osobowy

OPIS POWŁOKI LAKIEROWEJ

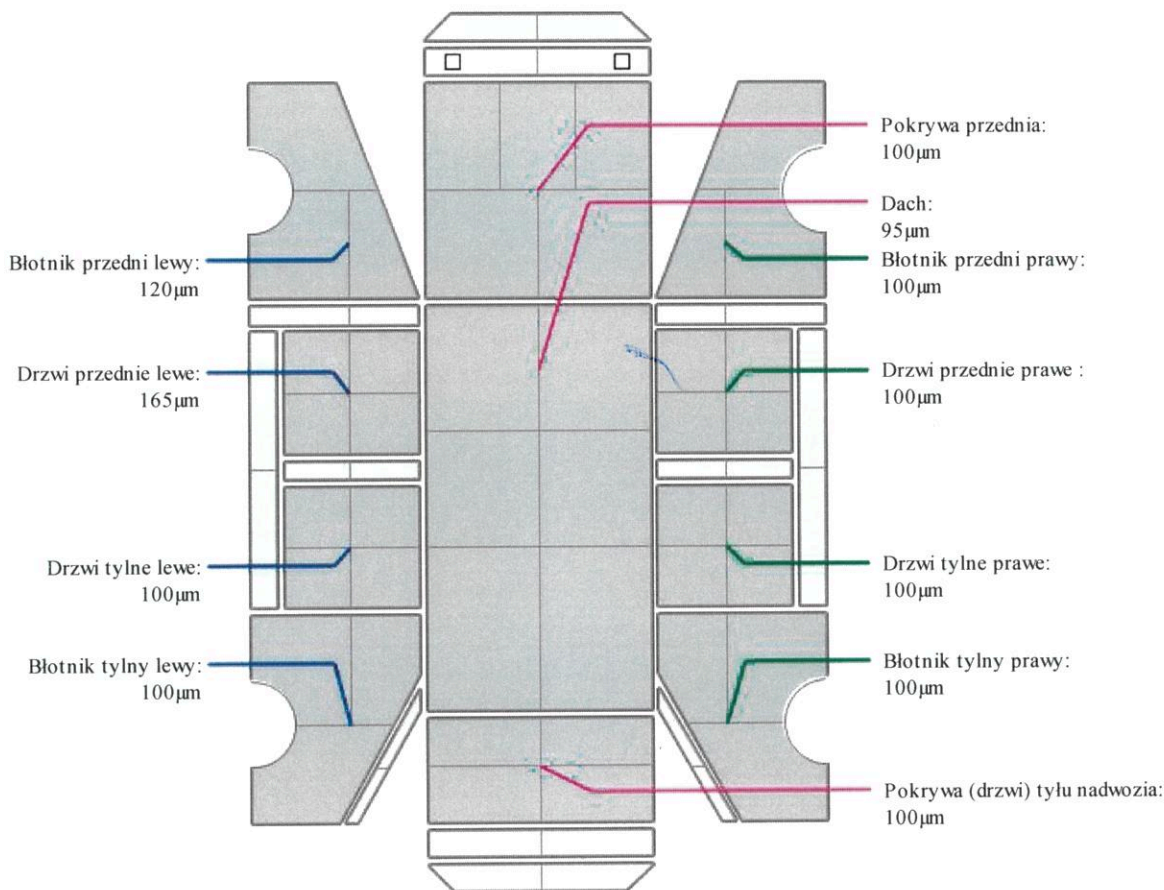

INFORMACJE DODATKOWE

Dach - drobne wgniecenia

