



00370

# POLSKI ZWIĄZEK MOTOROWY

Członek Międzynarodowych Federacji FIA, FIM, AIT, FICC, UEM

**PZM Holding Sp. z o.o.**BIURO CERTYFIKOWANYCH RZECZOZNAWCÓW TECHNIKI SAMOCHODOWEJ,  
RUCHU DROGOWEGO, MASZYN I URZADZEŃ

01-460 Warszawa, ul. Górczewska 228F; tel. 22 385 85 85, 22 385 85 61; fax 22 385 85 65; email: holding@pzm.pl

**WYCENA Nr: 1303/12/2023**

z dnia: 2023/12/12

Wykonawca wyceny : mgr inż. Maciej Kosil RS0001324

Właściciel: Polska Wytwórnia Papierów Wartościowych S.A.

Adres: ul. Sanguski 1, 00-222 Warszawa

Zadanie: Określenie wartości rynkowej pojazdu

**DANE IDENTYFIKACYJNE POJAZDU (\*)**

Dane: [O] XII-2023

Marka: OPEL

Rok produkcji: 2016

Model: Corsa E 1.4 MR`14 E6

Wersja: Enjoy

Nr rejestracyjny: WI423FM

Rodzaj pojazdu: Samochód osobowy

VIN: W0L0XEP68H4075729

Wskazanie drogomierza	132121 km
Okres eksploatacji pojazdu (16/05/15-23/12/12)	91 mies.
Kolor powłoki lakierowej, (rodzaj lakieru)	BIAŁY
Dop. masa całk.	1605 kg
Rodzaj nadwozia	hatchback 5 drzwiowy
Jednostka napędowa	z zapłonem iskrowym (wtrysk)
Pojemność / Moc silnika	1398 ccm / 66kW (90KM)
Doładowanie	Turbosp. z chłodn. powietrza
Liczba cylindrów / Układ cylindrów / Liczba zaworów	4 / rzędowy / 16
Rodzaj skrzyni biegów	manualna
Rodzaj napędu	przedni (4x2)

**WYPOSAŻENIE STANDARDOWE**

L.p.	Nazwa elementu wyposażenia	L.p.	Nazwa elementu wyposażenia
1	* Czujniki parkowania - tył	11	System elektronicznej kontroli toru jazdy ESP
2	Fotel kierowcy z regulacją wysokości	12	System kontroli ciśnienia w oponach
3	Klimatyzacja	13	System kontroli trakcji TC
4	Kolumna kierownicy regulowana	14	System ułatwiający ruszanie na wzniesieniu HSA
5	Kurtyny powietrzne boczne	15	Szyby przednie regulowane elektrycznie
6	Lusterka zewnętrzne regulowane elektrycznie	16	Światła do jazdy dziennej
7	Lusterka zewnętrzne w kolorze nadwozia	17	Tarcze kół stalowe 15"
8	Poduszka powietrzna kierowcy	18	Wspomaganie układu kierowniczego z trybem City
9	Poduszka powietrzna pasażera	19	Zamek centralny zdalnie sterowany
10	Poduszki powietrzne boczne		

**L.p. Nazwa pakietu / elementu pakietu wyposażenia standardowego**

- 1 Radioodtwarzacz R 3.0  
Radioodtwarzacz CD  
Głośniki 4 szt.  
Złącze "AUX"

**OPISY DOTYCZĄCE POJAZDU**

NADWOZIE:

Stan adekwatny do wieku i przebiegu pojazdu. Liczne zarysowania powłoki lakierowej.



Pojazd firmowy intensywnie eksploatowany. W dniu oględzin nadwozie zabrudzone ze względu na panujące warunki atmosferyczne.

1. Brak kratki wlotu powietrza u dołu zderzaka przedniego.

#### OSPRZĘT I WYPOSAŻENIE POJAZDU:

1. Wnętrze pojazdu zaniedbane, poszycia tapicerskie zabrudzone.

#### SILNIK I UKŁAD JEZDNY POJAZDU:

Stan adekwatny do wieku i przebiegu pojazdu.

1. Świeci kontrolka "Check engine"

### KOREKTY

WARTOŚĆ BAZOWA BRUTTO (91 mies.)	33 200 PLN
KOREKTA ZA PRZEBIEG	- 1 689 PLN

*Korekta uwzględnia wpływ przebiegu pojazdu na jego wartość. Wartość bazowa została określona dla przebiegu normatywnego 109 000 km. Zweryfikowany przebieg wycenianego pojazdu jest większy od normatywnego o 23 121 km. Powoduje to zastosowanie korekty wartości w wysokości -5,09%.*

KOREKTY RÓŻNE	- 3 075 PLN
---------------	-------------

#### W tym:

	[%]	Wart. [PLN]
Stan utrzymania i dbałość o pojazd	-5,0	-1 575

*Stan utrzymania i dbałość o pojazd mogą mieć wpływ na wartość rynkową pojazdu w przypadku, gdy stan wycenianego pojazdu istotnie odbiega od dobrego, odpowiedniego dla danego okresu eksploatacji i przebiegu. Stwierdzony ponadprzeciętnie dobry stan świadczący o wyjątkowej dbałości o pojazd może stanowić podstawę korekty dodatniej wartości, stan gorszy od typowego dobrego - podstawę do korekty ujemnej. W pojeździe stwierdzono: zabrudzenie tapicerki siedzeń nadwozia, zabrudzone wykładziny wnętrza nadwozia, liczne zarysowania powłoki lakierowej nadwozia, liczne odpryski powłoki lakierowej poszycia nadwozia.*

Konieczne naprawy pojazdu	-3,2	-1 000
---------------------------	------	--------

*Konieczność wykonania naprawy wycenianego pojazdu jest podstawą do obniżenia jego wartości w stosunku do wartości pojazdu sprawnego. O wielkości korekty decyduje koszt naprawy przywracającej pojazd do stanu technicznego odpowiedniego do okresu użytkowania pojazdu, jego przebiegu i ogólnego stanu technicznego.*

Szacunkowy koszt naprawy	-1,6	- 500
--------------------------	------	-------

*Świeci kontrolka "Check engine" - konieczna diagnostyka silnika. Na tej podstawie dalsza ewentualna naprawa.*



Wartość rynkowa brutto wyżej zidentyfikowanego pojazdu, określona na dzień wykonania opinii wynosi:

**28400 PLN**

(słownie: dwadzieścia osiem tysięcy czterysta złotych)

w tym VAT (23,0%) 5310,57 PLN

Wartość określono na podstawie:

- notowań wartości rynkowych ustalonych przez wykonawcę opinii,
- korekt mających wpływ na wartość pojazdu.

1. Wydając niniejszy dokument Rzecznawca zastrzega, iż nie bierze odpowiedzialności za wady ukryte pojazdu i takie, których stwierdzenie wymaga zastosowania dodatkowych specjalistycznych pomiarów lub warsztatowych badań stanowiskowych głównych zespołów, podzespołów i układów ( w tym badań związanych z pomiarem geometrii układu zaieszenia lub pomiarem punktów bazowych karoserii po jej naprawie powypadkowej), o ile nie zostały one przez Zleceniodawcę zamówione.

2. Od niniejszej Oceny Zleceniodawcy przysługuje prawo odwołania się do Prezesa PZM Holding Sp. z o. o.



mgr inż Maciej Kosil  
rzecznawca samochodowy

RS 0001324 nr identyfikacyjny Listy Ministerstwa Infrastruktury  
Certyfikat CCR PZM nr 484 z dnia 01.07.2010 r.

Warszawa dnia 12.12.2023

.....  
wycenę sporządził certf, rzeczoznawca  
pieczęć i podpis



# DOKUMENTACJA FOTOGRAFICZNA

do wyceny nr: 1303/12/2023

z dnia: 2023/12/12

## DANE IDENTYFIKACYJNE POJAZDU (\*)

Dane: [O] XII-2023

Marka: OPEL

Rok produkcji: 2016

Model: Corsa E 1.4 MR`14 E6

Wersja: Enjoy

Nr rejestracyjny: WI423FM

Rodzaj pojazdu: Samochód osobowy



IMG\_3006



IMG\_3008



IMG\_3014



IMG\_3017







IMG\_3010



IMG\_3011

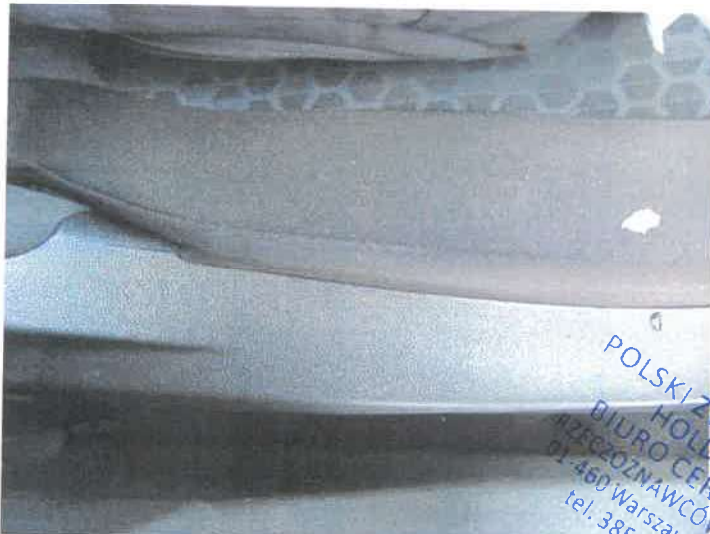

IMG\_3018



IMG\_3022



IMG\_3023



IMG\_3024

POLSKI ZWIĄZEK MOTOROWY  
 HOLDING Sp. z o.o.  
 BIURO CENYFIKOWANYCH  
 SPECJALIZACJI W OBLACZNIACH  
 ul. Borczewska 228F  
 01-460 Warszawa, tel. 385-85-85  
 fax 383-85-65



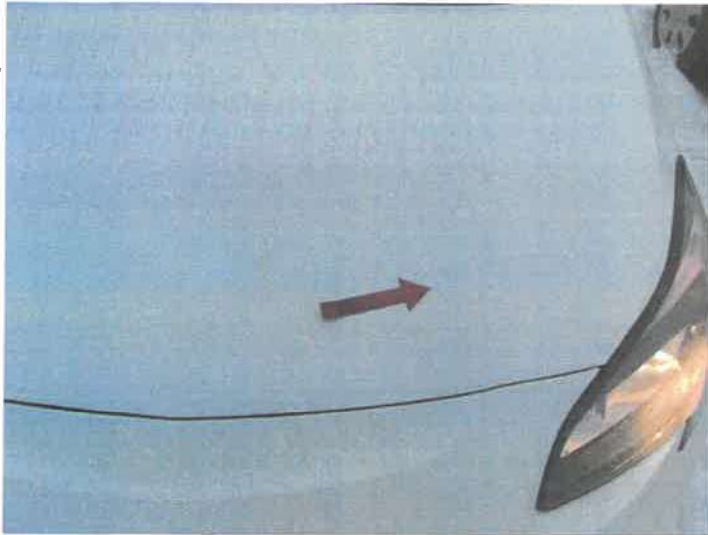

IMG\_3025



IMG\_3026



IMG\_3028



IMG\_3029



IMG\_3030



IMG\_3031

POLSKI ZWIĄZEK MOTOROWY  
 HOLDING Sp. z o.o.  
 BIURO CERTYFIKOWANYCH  
 RZECZOSPOWÓDZAWCÓW SAMOCHODOWYCH  
 01-460 Warszawa, ul. Górczewska 228F  
 tel. 385-85-85



Wykonawca wyceny : mgr inż. Maciej Kosil RS0001324

Właściciel: Polska Wytwórnia Papierów Wartościowych S.A.

Adres: ul. Sanguszkii 1, 00-222 Warszawa

Zadanie: Określenie wartości rynkowej pojazdu

**DANE IDENTYFIKACYJNE POJAZDU (\*)**

Dane: [O] XII-2023

Marka: OPEL

Rok produkcji: 2016

Model: Corsa E 1.4 MR`14 E6

Wersja: Enjoy

Nr rejestracyjny: WI423FM

Rodzaj pojazdu: Samochód osobowy

**OPIS POWŁOKI LAKIEROWEJ**

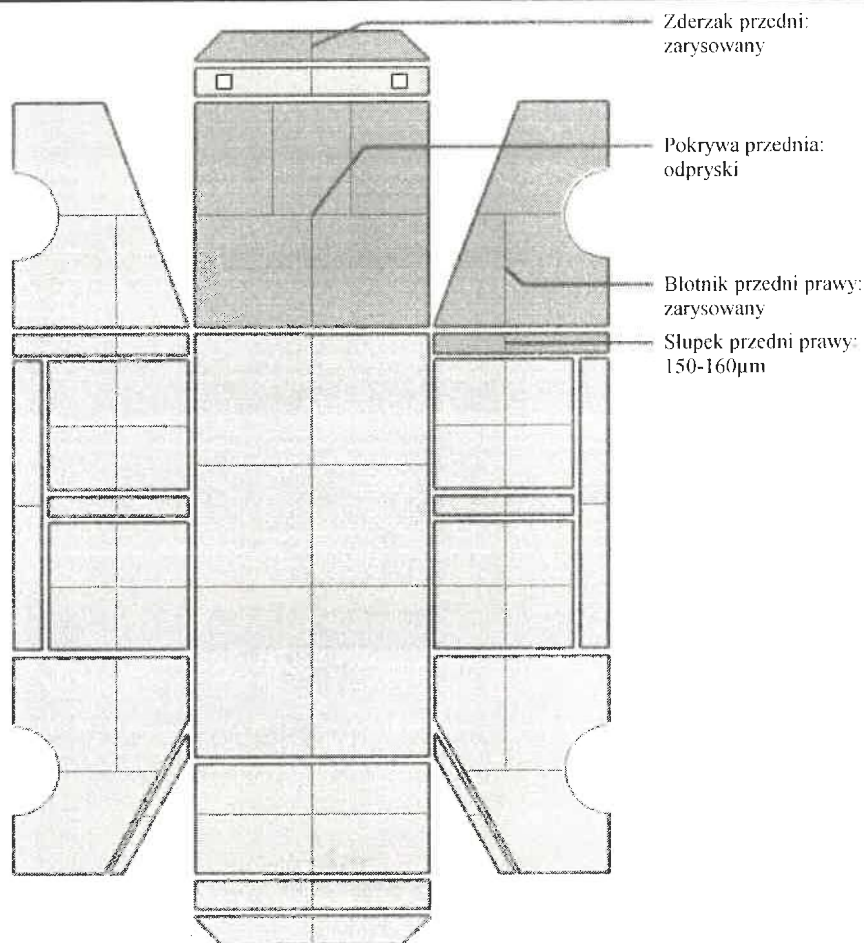

**INFORMACJE DODATKOWE**

Grubość powłoki lakierowej pozostałych elementów 110-120µm

