



ZINTEGROWANY SYSTEM ROLNICZEJ INFORMACJI RYNKOWEJ

RYNEK OWOCÓW I WARZYW ŚWIEŻYCH

NR 30/2024

01.08.2024 r.

Notowania za okres: 22.07 - 31.07.2024 r.

Biuletyn tygodniowy.

Informacje zamieszczane w niniejszym biuletynie przekazywane są przez podmioty włączone do Zintegrowanego Systemu Rolniczej Informacji Rynkowej (ZSRIR).

Podstawy prawne:

- ustawa z dnia 30 marca 2001 r. o rolniczych badaniach rynkowych (Dz.U. 2015, poz. 1160 – tekst jednolity);
- rozporządzenie Ministra Rolnictwa i Rozwoju Wsi z dnia 8 marca 2021 r. w sprawie zbieranych danych rynkowych (Dz. U. z 2021 r., poz. 589).

Spis treści

1. Ceny skupu – Instytut Ekonomiki Rolnictwa i Gospodarki Żywnościowej	3
1.1. Ceny skupu netto w zakładach przetwórczych i chłodniach (zł/kg)	3
2. Średnie tygodniowe ceny producenta – Krajowa Rada Izb Rolniczych	6
3. Rynek hurtowy	7
3.1. Cena warzyw na rynkach hurtowych	6
3.2. Cena owoców na rynkach hurtowych	8
3.3. Zmiana cen hurtowych dla wybranego asortymentu owoców i warzyw	9
4. Ceny jabłek – organizacje producentów	10
4.1. Ceny jabłek w skupie	
4.2. Ceny jabłek w sprzedaży	
5. Średnie ceny zakupu owoców i warzyw płacone przez sieci handlowe	11
6. Wykresy – średnie ceny na rynkach hurtowych 2023/2024r.	12
7. Wykres – średnie ceny jabłek w Polsce w 2022/23/24 r.	13

Dodatkowe informacje.

1. Informacje dot. cen skupu dostarczane są przez IERiGŻ Zakład Ekonomiki Gospodarstw Rolnych i Ogrodniczych

2. Informacje dot. cen producenta dostarczane są przez KRIR MRiRW

3. Informacje dot. cen hurtowych dostarczone są przez przedstawicieli niżej wymienionych rynków hurtowych i ośrodków doradztwa rolniczego.

Warszawski Rolno-Spożywczy Rynek Hurtowy S.A. – **Bronisze** – www.bronisze.com.pl; Giełda - Białystok Podlaskie Centrum Rolno Towarowe S.A. - <https://www.podlaskiecentrum.pl/>; Lubelski Rynek Hurtowy S.A. – **Lublin** – www.elizowka.pl, Wielkopolska Gildia Rolno-Ogrodnicza S.A. – **Poznań** – www.wgro.com.pl; Podkarpackie Centrum Hurtowe Agrohurt S.A. – **Rzeszów** – www.mgrt.rzeszow.pl; Zachodniopomorskie Centrum Hurtowe **Rolhurt**- www.rolhurt.pl, **Mewat Bydgoszcz** - www.targowisko.mewat.pl, **Rolno-spożywczy rynek hurtowy**- <http://www.targpiast.com.pl/>, Łódzki Rynek Hurtowy ZIAZDOWA S.A. <https://zjazdowa.com.pl/>, Radomska Giełda Rolna - <https://rsrh-radom.pl/>, Targowisko Miejskie Sandomierz - <http://targowiskasandomierz.pl/>, Kompleks Handlowy RYBITWY - <https://khrybitwy.pl/>.

4. Informacje dot. cen targowiskowych ziemniaków i cebuli dostarczone są przez pracowników ośrodków doradztwa rolniczego.

1. Ceny skupu – Instytut Ekonomiki Rolnictwa i Gospodarki Żywnościowej

1.1. Ceny skupu netto w zakładach przetwórczych i chłodniach (zł/kg)

Ceny skupu netto w zakładach przetwórczych i chłodniach zbierane 29-30 VII 2024 r. (zł/kg)				
Województwa	Cebula biała obrana	Rabarbar	Fasola szparagowa żółta	Cukinia na kostkę
kujawsko-pomor.		6,50-7,00z		
kujawsko-pomor.	1,20z		1,00z/k//zielona	
kujawsko-pomor.	1,15z-1,20z			0,65-0,70z
kujawsko-pomor.		7,00z		
lubelskie			1,00-1,10z	0,65
lubelskie				
lubelskie				
lubelskie				
lubuskie				
łódzkie		7,00z		
łódzkie				
małopolskie				
mazowieckie	1,20z			
mazowieckie			1,10z-1,20z	
podkarpackie				0,65-0,68z
podkarpackie				
podlaskie				
podlaskie				
śląskie				
świętokrzyskie				
wielkopolskie				
wielkopolskie				
zachodnio-pomor.				
średnio	1,15z-1,20z	6,50-7,00z	1,00z/k//zielona-1,00-1,10z-1,20z/żółta	0,65-0,69z
tydzień temu	1,20-1,30z-1,35z	5,00-5,50z-6,00z	1,05-1,13z	0,65-0,70z
rok temu	2,15z-2,30z	-	1,27z-1,30z	-

Województwa	Borówka amerykańska	Aronia	Jeżyny	Maliny
kujawsko-pomor.				
kujawsko-pomor.				
kujawsko-pomor.				
kujawsko-pomor.				
lubelskie		0,90-1,00z	6,00-6,50z	
lubelskie	7,00z			
lubelskie				
lubelskie				9,50z/II-10,00z/I
lubuskie				9,00/II-9,50z/I
łódzkie		1,00z		
łódzkie	6,50z-7,00z		6,50z-7,00z	
małopolskie	6,50z-7,00z			
mazowieckie				
mazowieckie				
podkarpackie				
podkarpackie				
podlaskie				
podlaskie				
śląskie				
świętokrzyskie				
wielkopolskie				
wielkopolskie				
zachodnio-pomor.				
średnio	6,50z-7,00z	0,90-1,00z	6,00-6,50z-7,00z	9,00/II-9,50/I-9,50z/II-10,00z/I
tydzień temu	6,00-6,50-6,50z-7,00z	-	6,50z-7,00z	9,50z/II-10,00z/I
rok temu	5,50-6,00z	-	2,00-2,50z	4,300z/II-4,40z/I

l/z/ cena loco zakład, k/kontrakcja, kl.I/klasa I, kl.II/klasa II, extra/klasa ekstra, m/"mokry" przemysł, s/"suchy" przemysł, W/Węgielka

1.2. Ceny skupu warzyw i owoców w spółdzielniach ogrodniczych (zł/kg)

tel. (22) 505 44 32, (22) 505 47 06 E-mail: Tomasz.Smolenski@ierigz.waw.pl

Ceny skupu netto warzyw i owoców w spółdzielniach ogrodniczych zbierane 30-31 VII 2024 r.

Województwo	Buraki ćwikłowe	Cebula	Kapusta biała wczesna zł/szt.	Kiszona kapusta	Ogórki kiszone	Kalafiory (zł/szt.)	Fasola szp.	Kalarepa (zł/szt.)
lubelskie				4,89				
lubelskie	1,25		2,60-3,95		7,58	4,70-5,60	5,45-6,50	1,80-2,20
łódzkie		1,20		4,92				
łódzkie	1,35		2,90-3,60		7,60	3,90-4,80	4,85-6,10	1,85-2,70
małopol.	1,34			4,68	7,60			
małopol.		1,25		4,90	7,70	4,85-5,60	4,60-6,70	
małopol.	1,30	1,30	2,70-4,30	4,80				
małopol.	1,30	1,35			7,60	4,60-5,40	5,10-6,20	1,64-2,90
mazowiec.	1,30	1,35		4,87				
podkarp.	1,30		2,90-4,60		7,80	4,25-5,90	4,80-6,50	
podkarp.	1,35	1,30			7,90			1,78-2,10
Cena średnia	1,31	1,29	2,70-4,60	4,84	7,68	3,90-5,90	4,60-6,70	1,64-2,90
dwa tygodnie temu	1,24	1,35	2,45-4,20	4,75	7,63	3,25-5,60	4,25-6,50	1,56-2,50
rok temu	1,58	2,60	3,05 zł./szt.	4,88	4,87	4,87-6,57	6,05-6,45	1,25-1,68

Województwo	Marchew (myta)	Pieczarki	Pietruszka	Pory	Selery	Rzodkiewka (zł/peczek)	Pomidory	Ogórki
lubelskie	2,10-3,20	5,89-7,60	7,80	6,80	4,70	1,56-2,25	2,20-3,10	1,75-2,00
małopol.	2,20-3,40	6,50-8,45	7,70	6,89	4,56	1,60-2,50	1,80-2,40	1,65-2,60
małopol.			7,50	6,45				
mazowiec.		5,60-7,80	7,90	6,70	4,45			1,45-3,60
mazowiec.	2,40-3,60	5,70-8,90	7,25	6,70	4,55	1,55-2,70	2,45-2,87	1,50-2,70
podkarp.	2,60-3,20	6,80-9,00	6,89		4,60	1,56-2,50	2,25-3,00	
podkarp.	2,60-3,00		6,90	6,70	4,45			1,65-3,10
Cena średnia	2,10-3,60	5,60-9,00	7,42	6,71	4,55	1,55-2,70	1,80-3,00	1,50-3,60
dwa tygodnie temu	1,89-2,70	4,85-8,50	7,13	6,66	4,44	1,45-2,50	2,15-3,80	1,45-3,90
rok temu	2,55-2,78	6,87-7,65	4,25-4,68	5,14-5,38	4,06	1,48-1,67	3,33	2,54-2,87

a/sztuka,b/peczek

Województwo	Jabłka deserowe	Jabłka odm.wczesnych	Jabłka przemysłowe	Borówki wysokie	Czereśnie	Maliny
lubelskie	1,90-3,40		0,90-1,10	7,90-12,60		18,90-26,90
łódzkie		2,20-3,80		8,50-14,00	7,80-13,50	17,45-25,00
łódzkie					6,95-12,50	
łódzkie	1,50-3,60		0,90-1,10			
małopolskie	1,60-3,90	1,90-3,70			8,15-13,45	
małopolskie	1,78-4,10	3,50-4,00		7,80-10,25		
małopolskie					8,10-9,80	
małopolskie			0,90-1,00		12,50-13,00	
małopolskie					8,10-10,90	
mazowiec.	1,50-3,80	1,90-2,80		9,00-13,50		17,60-26,00
mazowiec.						18,25-24,00
podkarp.	1,60-3,90			11,45-14,00		
podkarp.				9,00-12,90		
Cena średnia	1,50-4,10	1,90-4,00	0,90-1,10	7,80-14,00	6,95-13,50	17,45-26,90
dwa tygodnie temu	1,45-3,80	1,25-3,25	0,70-1,10	7,85-12,45	6,80-14,25	15,89-26,00
rok temu	1,58-1,89	-	0,43-0,62	6,55-7,98	6,45-8,80	10,25-12,38
s/"suchy" przemysł, */jabłka w kal. 65+ i do średniej nie wliczana jest odmiana Antonówka						

2. Średnie tygodniowe ceny producenta – Krajowa Rada Izb Rolniczych

Województwo/Towar	Mazowieckie			Świętokrzyskie			Wielkopolskie		
	22.07 - 28.07.2024r. cena w zł/kg (szt*)	15.07 - 21.07.2024r. cena w zł/kg (szt*)	tygodniowa zmiana ceny w %	22.07 - 28.07.2024r. cena w zł/kg (szt*)	15.07 - 21.07.2024r. cena w zł/kg (szt*)	tygodniowa zmiana ceny w %	22.07 - 28.07.2024r. cena w zł/kg (szt*)	15.07 - 21.07.2024r. cena w zł/kg (szt*)	tygodniowa zmiana ceny w %
Jabłka (op.5-20 kg) Golden delicious (70/80mm)	--	--	--	--	--	--	--	--	--
Jabłka (op.5-20 kg) Jonagold+Jonagored (70/80mm)	--	--	--	--	--	--	--	--	--
Jabłka (op.5-20 kg) Idared (70/80mm)	--	--	--	--	--	--	--	--	--
Jabłka (op.5-20 kg) Champion (70/80mm)	--	2,50	--	--	--	--	--	--	--
Jabłka (op.5-20 kg) Boskoop (70/80mm)	--	--	--	--	--	--	--	--	--
Jabłka (op.5-20 kg) Gala (65/70mm)	--	2,50	--	--	--	--	--	--	--
Gruszki (op.5-20 kg) Lukaszówka (65/70 mm)	--	5,00	--	5,00	5,00	0,0	--	--	--
Cebula żółta 40-80 mm; op.5-25 kg	--	--	--	--	--	--	--	--	--
Cebula biała 40-80 mm op.5-25 kg	--	1,05	--	2,45	2,30	6,5	3,00	1,88	59,4
Marchew wszystkie odmiany pakowane luzem	--	1,35	--	3,00	3,00	0,0	1,90	2,11	-10,1
Pietruszka korzeń op. 10 kg	--	--	--	9,00	9,00	0,0	7,00	7,99	-12,4
Pomidory, typ okrągły; op. 5-6 kg	--	--	--	4,00	4,00	0,0	3,51	3,64	-3,5
Ogórki, typ gładkie; op. 5-6 kg	--	--	--	--	--	--	4,99	3,38	47,7
Seler	--	--	--	3,00	6,25	-52,0	5,00	5,53	-9,5
Salata masłowa za główkę	--	--	--	2,37	2,25	5,3	--	--	--
Szparagi biało/fioletowe >16mm	--	--	--	--	--	--	--	--	--
Burak ćwikłowy op. 10-15 kg	--	--	--	1,30	1,20	8,3	--	1,20	--
Kalafior 12-20 cm	--	--	--	--	--	--	5,00	5,00	0,0
Kapusta biała zł/kg	--	--	--	--	--	--	3,00	1,13	166,3
Rzodkiewka za pęczek 1 szt	--	--	--	--	--	--	--	--	--
Ziemniaki (op. 15 kg)	--	--	--	1,50	1,50	0,0	--	--	--
Pieczarki 30-65 mm	--	--	--	9,50	9,50	0,0	9,74	8,18	19,1

Wykorzystanie możliwe wyłącznie z dokładnym podaniem źródła.

3. Rynek hurtowy

3.1. Ceny warzyw na rynkach hurtowych

Ceny **WARZYW** na rynkach hurtowych w dniach: 29-31.07.2024r.

Miejscowość		Bronisze		Kalisz		Lublin		Łódź		Poznań		Wrocław	
Data notowania		2024-07-31		2024-07-31		2024-07-30		2024-07-29		2024-07-30		2024-07-30	
Warzywa		Max	Min	Max	Min	Max	Min	Max	Min	Max	Min	Max	Min
KRAJOWE													
Buraki ćwikłowe	kg	0,75	1,20	1,00	1,20							1,50	2,00
Buraki młode	kg					2,00	2,00	1,50	2,00	2,40	3,00		
	pęczek	2,85	3,50										
Cebula biała	kg	1,20	1,40	2,00	2,00	1,66	1,74	2,40	4,40	1,80	2,50	2,00	2,30
Cebula młoda	kg	3,75	6,00			4,00	5,00	2,40	5,00	4,40	5,00		
Kalafior	szt.	5,00	6,00	5,00	6,00	6,00	7,00	4,00	6,00	6,00	7,00	5,00	7,00
Kapusta biała	kg	1,25	1,75	1,50	1,50			1,30	2,00			2,20	2,50
Kapusta młoda	szt.	4,50	5,50	3,00	4,00	4,00	5,00	2,00	6,00	4,00	5,00	5,00	6,00
Marchew	kg	1,10	1,90	1,80	2,00			1,00	2,00			2,00	2,50
Marchew młoda	kg			2,50	2,50	2,00	2,20			2,30	2,80		
	pęczek	2,25	2,75									3,00	4,00
Ogórki gruntowe	kg	5,00	9,00	6,50	7,00					8,00	9,00	8,00	9,00
Ogórki szklarniowe	kg	4,50	6,00	4,00	4,50	5,00	8,00	3,00	5,50	5,40	6,00	5,00	6,00
Papryka czerwona	kg	5,00	7,00	6,00	6,00	6,00	9,00	2,50	4,00	9,00	10,00	7,00	6,00
Papryka zielona	kg	3,75	4,50	4,00	4,00	4,00	4,00	4,00	8,00			5,00	6,00
Papryka żółta	kg	5,00	7,00	6,00	6,00	6,00	11,00					6,00	7,00
Pietruszka	kg	6,00	7,00	8,00	8,00	10,00	10,00	5,00	8,00	9,00	10,00	8,00	10,00
Pomidory	kg	3,00	4,00	4,00	4,00	4,00	4,67	3,67	5,83	4,67	5,00	3,00	4,00
Pomidory gruntowe	kg	3,00	5,00	3,00	3,00			3,33	5,28				
Pomidory malinowe	kg	2,25	3,50	2,67	3,00	3,00	5,00	3,67	5,83	5,00	5,67	3,00	4,00
Pory	szt.			2,50	3,00	4,00	4,00					2,00	3,00
Pory młode	szt.	2,00	3,00					2,50	3,80	3,00	3,50		
Rzodkiewka	pęczek	1,20	2,00	2,00	2,00	2,00	2,20	1,20	2,40	1,80	2,00	1,80	2,40
Sałata	szt.	3,00	3,50	2,50	2,50	2,50	2,90	2,00	4,00	3,00	3,50	2,50	3,50
Selery	kg	4,50	5,50	5,00	5,00	6,00	6,00	4,00	6,00	5,40	6,00	5,00	6,00
Selery młode	pęczek	2,50	3,20										
Ziemniaki	kg	1,10	2,00	0,93	1,20							1,20	1,50
Ziemniaki młode	kg					1,50	1,86	1,00	1,67	2,00	2,33	1,00	1,50
Boczniki	kg	13,50	20,00			20,00	20,00			27,50	30,00	27,50	32,50
Pieczarki	kg	9,00	12,00	10,00	10,00	10,00	11,00	9,33	10,67	11,00	12,00	8,00	10,00
IMPORTOWANE													
Czosnek	kg	8,00	13,00			10,00	10,00						
Papryka czerwona	kg							16,00	18,00	9,00	10,00		
Papryka zielona	kg									9,00	10,00		
Papryka żółta	kg							12,00	14,00	11,00	12,00		

Wykorzystanie możliwe wyłącznie z dokładnym podaniem źródła.

3.2. Cena owoców na rynkach hurtowych

Ceny **OWOCÓW** na rynkach hurtowych w dniach: 29-31.07.2024r.

Miejscowość			Bronisze		Kalisz		Lublin		Łódź		Poznań		Wrocław	
Data notowania			2024-07-31		2024-07-31		2024-07-30		2024-07-29		2024-07-30		2024-07-30	
Owoce	Odm.	Jedn.	Min	Max	Min	Max	Min	Max	Min	Max	Min	Max	Min	Max
KRAJOWE														
Agrest		kg							8,00	12,00				
Brzoskwinie		kg	5,00	9,00	5,00	6,00	8,00	9,33	2,00	8,00	6,40	9,00		
Czereśnie		kg	12,00	20,00					14,00	22,00				
Gruszki		kg	3,50	4,25	4,00	5,00	6,00	7,00	3,50	6,00	6,25	6,75	6,00	7,50
<i>Jabłka</i>														
	Antonówki	kg	2,85	3,25	3,33	4,00	3,33	3,33			6,00	6,00		
	Celesta	kg			3,33	3,33								
	Early Geneva	kg					3,00	6,34	3,33	4,67	6,00	6,00		
	Jonagored	kg									3,67	4,00		
	Ligol	kg	2,50	3,50	2,67	2,67			1,67	4,00				
	Lobo	kg							2,67	4,67				
	Papierówki	kg	2,50	3,50			4,00	4,34	2,67	4,67	6,00	6,00		
	Paulared	kg	2,66	3,56	3,33	3,33	3,00	4,67			4,67	6,00		
	Piros	kg	2,55	3,50	3,33	3,33	2,66	4,67	3,33	5,33	6,67	6,67		
	Szampion	kg			2,67	2,67			1,67	3,00				
Maliny		kg	20,00	30,00	28,00	28,00	20,00	20,00	24,00	30,00	40,00	44,00		
Morele		kg	6,00	13,00	8,00	12,00	12,00	13,33			9,00	10,00	9,00	12,00
Nektarynki		kg			6,00	7,00							9,00	10,00
Porzeczki czarne		kg											15,00	17,00
Porzeczki czerwone		kg	5,00	11,00	8,00	8,00	7,00	7,00	5,00	8,00	8,00	10,00	9,00	12,00
Śliwki		kg	2,50	4,50	4,00	5,00	4,00	6,00	4,00	8,00	6,00	10,00	4,00	5,00
Truskawki		kg	14,00	18,00	18,00	22,00	20,00	22,00	7,50	15,00	12,00	18,00		
Wiśnie		kg	8,00	11,00					8,00	10,00	8,00	10,00	13,00	17,00
IMPORTOWANE														
Ananasy		szt.	4,50	6,00	5,00	15,00	6,00	6,00	6,00	10,00			10,00	12,00
Arbuzy		kg	1,80	4,50	1,80	4,50	2,50	2,90	2,00	6,00	2,50	4,50	5,00	5,00
Banany		kg	5,00	6,00	5,00	5,00	5,00	5,50	4,72	6,11	4,72	6,67	5,50	6,00
Brzoskwinie		kg	4,50	6,50	5,00	6,00			10,00	12,00	7,00	7,50	8,00	11,00
Cytryny		kg	5,25	6,20	10,00	10,00	7,00	7,00	6,50	7,50	6,80	8,50	4,50	6,00
Czereśnie		kg	8,00	14,00									20,00	20,00
Grejpfruty		kg	4,75	6,00	5,00	7,00	5,50	8,00	5,29	5,88	6,79	7,14	5,00	8,50
Gruszki		kg	5,75	6,75					7,50	7,92	8,00	8,50		
Maliny		kg											34,00	36,00
Mandarynki		kg	6,00	8,00	8,00	8,00	10,00	10,00	8,00	10,00	6,00	12,00	7,00	9,00
Morele		kg	7,00	15,00	8,00	15,00			11,00	13,00	9,00	11,00		
Nektarynki		kg	5,50	7,50	6,00	6,00	6,00	8,60			7,50	9,00		
Pomarańcze		kg	6,00	8,00			6,50	8,00	7,00	9,00	5,50	8,50	5,00	8,00
Śliwki		kg	4,00	7,50			11,00	11,00	18,00	19,00	70,00	85,00		
Winogrona		kg	6,00	16,00	10,00	16,00	10,00	11,43	17,00	20,00	14,44	20,00	14,00	17,00

Wykorzystanie możliwe wyłącznie z dokładnym podaniem źródła.

4. Ceny jabłek – organizacje producentów

Niewystarczająca liczba danych dla skupu

Skup jabłek przez organizacje producentów - główne odmiany

Odmiana	PLN/100kg	PLN/100kg	Zmiana [%]
	22.0 -28.07.2024	15.0 -21.07.2024	
Jonagold/Jonagored	--	--	--

Odmiana	PLN/100kg	PLN/100kg	Zmiana [%]
	22.0 -28.07.2024	15.0 -21.07.2024	
Średnia ważona (wszystkie odmiany)	--	--	--

Sprzedż jabłek przez organizacje producentów - główne odmiany

Odmiana	PLN/100kg	PLN/100kg	Zmiana [%]
	22.0 -28.07.2024	15.0 -21.07.2024	
Gala	347,9	265,9	23,6
	283,1	--	--
Idared	259,7	258,0	0,7
Jonagold/Jonagored	313,4	278,4	11,2
Szampion	306,3	304,1	0,7

"Boskoop, Cortland, Elstar, Gala, Gloster, Gc

Odmiana	PLN/100kg	PLN/100kg	Zmiana [%]
	22.0 -28.07.2024	15.0 -21.07.2024	
Średnia ważona (wszystkie odmiany)	294,9	269,6	8,6

* - odmiany jabłek, dla których pobierane są ceny:

"Boskoop, Cortland, Elstar, Gala, Gloster, Golden delicious, Idared, Jonagold/Jonagored, Ligol, Lobo, Red delicious, Shampion"

5. Średnie ceny zakupu owoców i warzyw płacone przez sieci handlowe

OWOCE - luzem

Towar	Cena w zł/kg		Zmiana [%]
	28.07.2024	21.07.2024	
Jablka wg odmian (krajowe):			
Gala	3,71	3,75	-1,1
Golden delicious	3,28	3,28	0,0
Idared	2,81	2,80	0,4
Jonagold/jonagored	3,15	3,17	-0,6
Ligol	3,40	3,44	-1,2
Szampion	3,28	3,26	0,6
Pomarańcze odmiany:			
nieokreślone	4,36	4,81	-9,4
Brzoskwinie (import):			
żółty miąższ	6,40	6,50	-1,5
nieokreślone	5,72	5,56	2,9
Nektaryny (import):			
żółty miąższ	5,75	5,96	-3,5
nieokreślone	6,04	6,04	0,0

WARZYWA - luzem

Towar	Cena w zł/kg		Zmiana [%]
	28.07.2024	21.07.2024	
krajowe			
Marchew	2,08	2,06	1,0
Pomidory na gałązkach	3,95	3,47	13,8
Pomidory okrągłe	4,53	4,52	0,2
Ziemniaki	1,43	1,66	-13,9
z importu			
Pomidory typu cherry	16,30	15,13	7,7

WARZYWA - opakowania do 2 kg

Towar	Cena w zł/kg		Zmiana [%]
	28.07.2024	21.07.2024	
krajowe			
Marchew	2,90	3,12	-7,1
Pomidory na gałązkach	8,17	8,18	-0,1
Pomidory okrągłe	4,55	3,76	21,0
Pomidory typu cherry	12,42	11,18	11,1
Ziemniaki	3,10	3,29	-5,8
z importu			
Marchew	4,40	4,09	7,6
Pomidory typu cherry	16,08	15,16	6,1

Dane podane w tabelach oznaczają ostatni dzień analizowanego tygodnia.

6. Wykresy – średnie ceny na rynkach hurtowych 2024r.

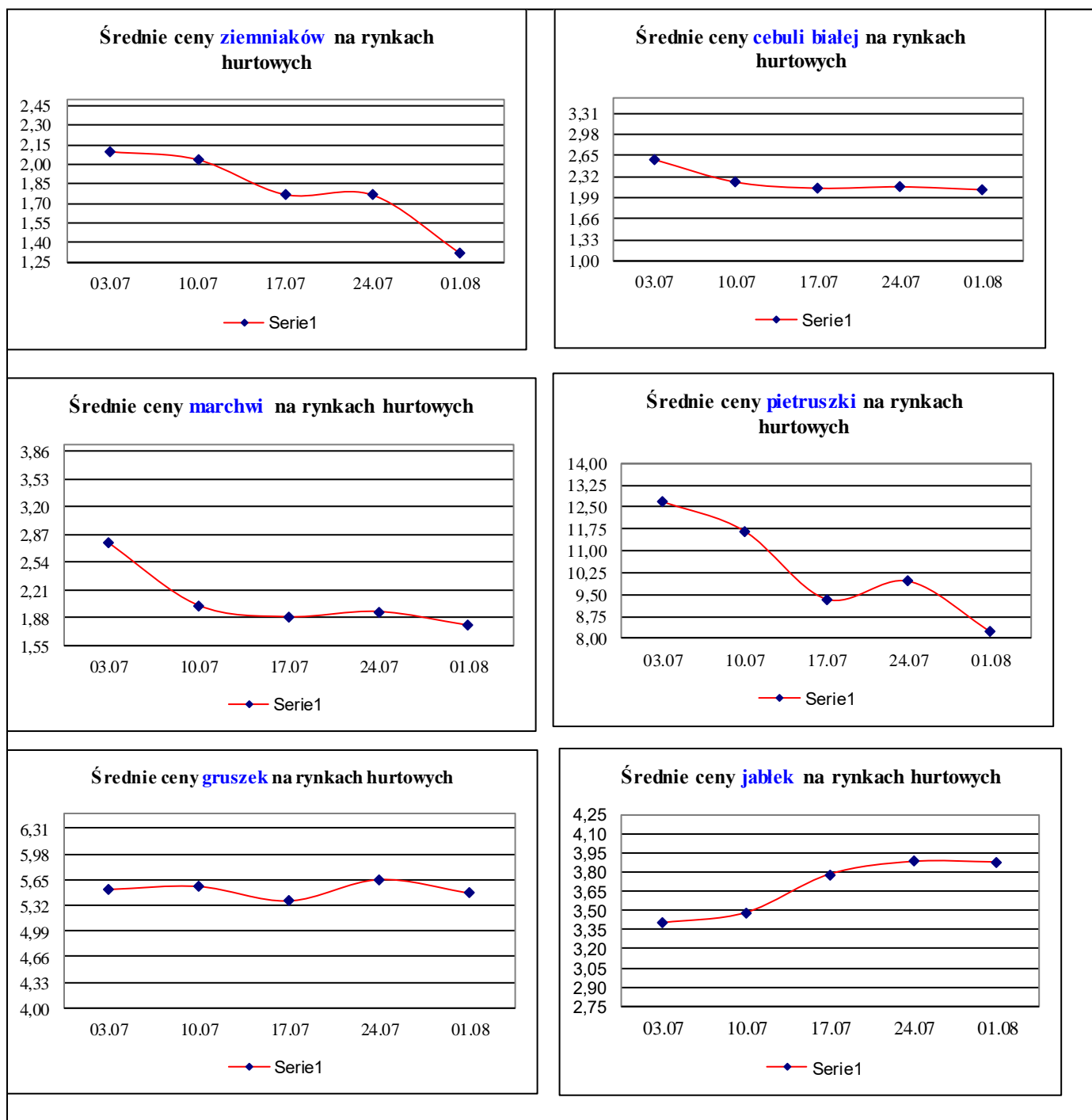

7. Wykres – średnie ceny jabłek w Polsce w 2022/23/24 r.



Wykorzystanie możliwe wyłącznie z dokładnym podaniem źródła.

Ceny jabłek odmiany *Shampion* na rynkach hurtowych

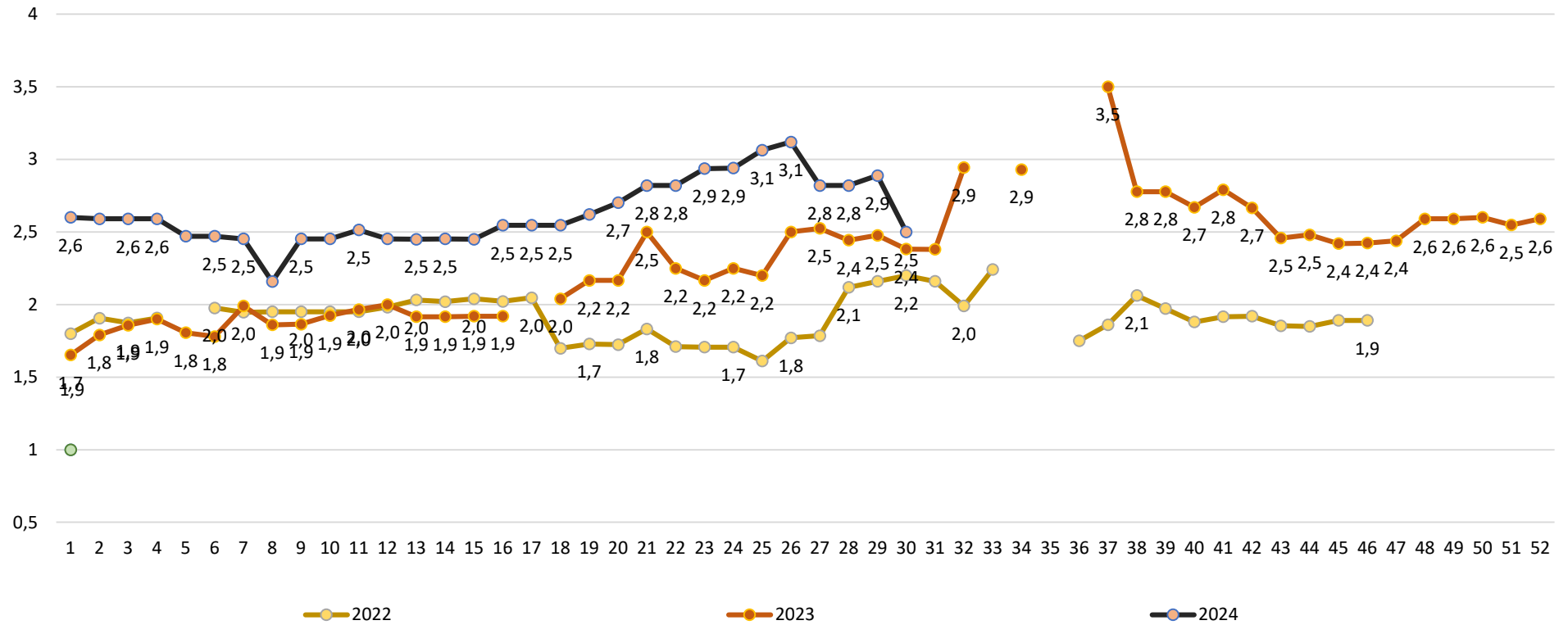

Wykorzystanie możliwe wyłącznie z dokładnym podaniem źródła.

Średnie ceny zakupu jabłek (luzem) płacone przez podmioty handlu detalicznego

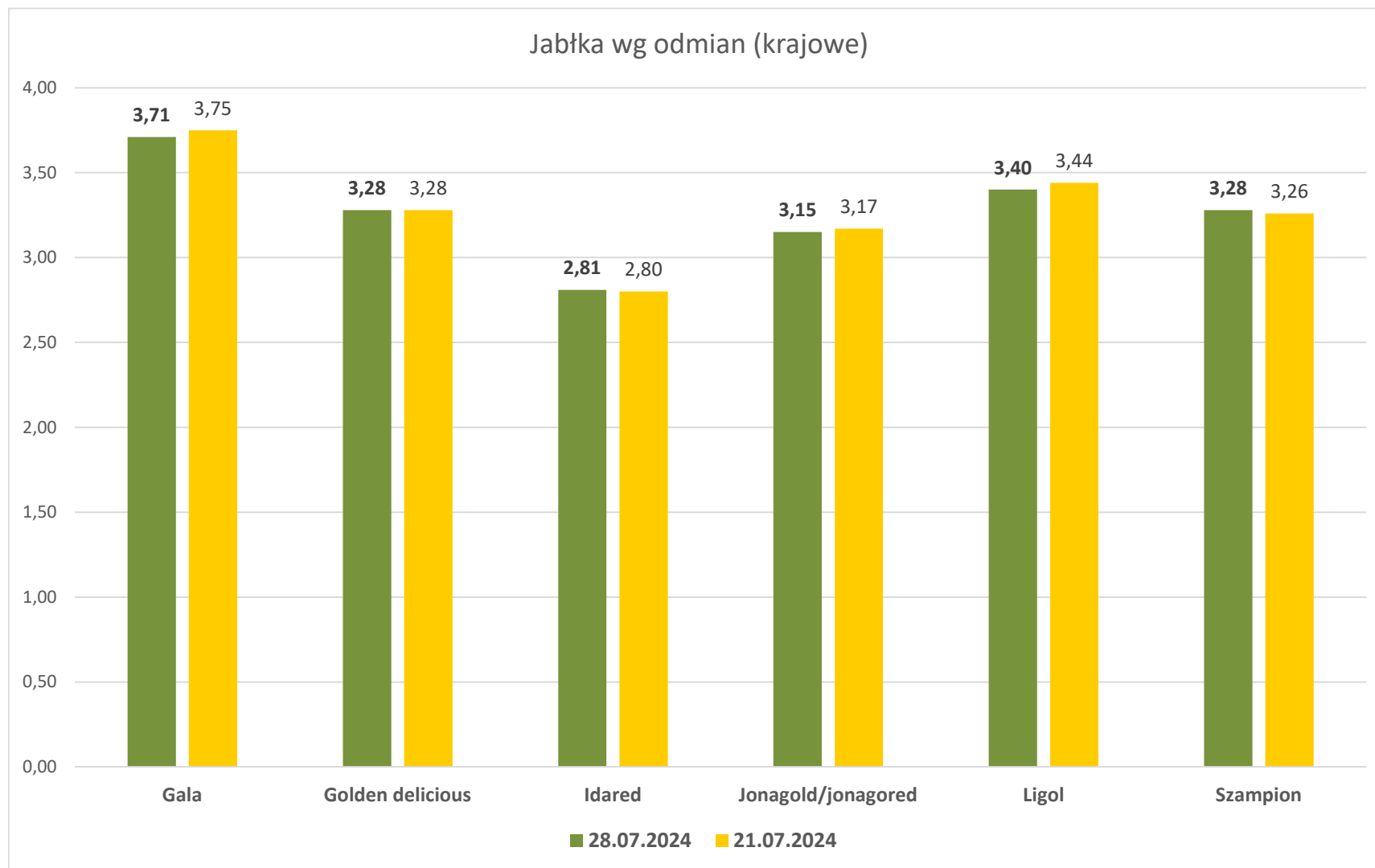

Wykorzystanie możliwe wyłącznie z dokładnym podaniem źródła.

Średnie ceny zakupu warzyw (luzem) płacone przez podmioty handlu detalicznego

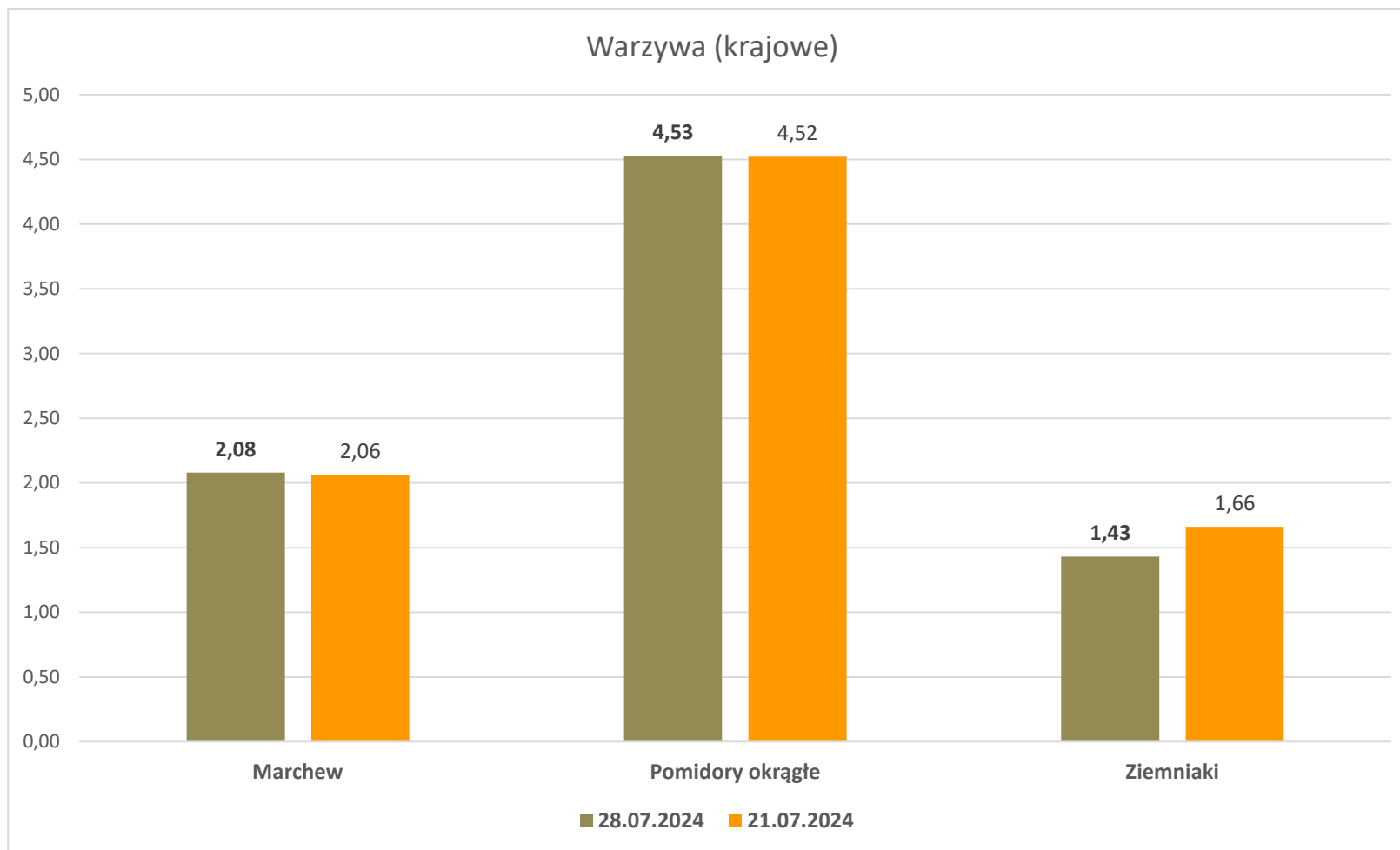

Wykorzystanie możliwe wyłącznie z dokładnym podaniem źródła.

Wydawca: Ministerstwo Rolnictwa i Rozwoju Wsi; 00-930 Warszawa ul. Wspólna 30

tel. (022) 623 27 67; fax (022) 623 27 06, 623 27 07

Adres internetowy: [strona ZSRIR](#); **E-mail:** Biuletyn@minrol.gov.pl

Autor: Tomasz Chruśliński tel. (022) 623-27-67; E-mail: Tomasz.Chruslinski@minrol.gov.pl,

Warunki dostępu do publikacji:

Tygodnik jest udostępniany zainteresowanym osobom bezpłatnie.

Rynek owoców i warzyw świeżych - ukazuje się w każdy czwartek.