MAPA PRZEGLĄDOWA WALORÓW PRZYRODNICZO-KULTUROWYCH

NADLEŚNICTWO

GOŁĄBKI

OBRĘB

SZCZEPANOWO

REGIONALNA DYREKCJA LASÓW PAŃSTWOWYCH W TORUNIU

Stan na 01.01.2025

POWIERZCHNIA 5799,23 ha (5799,3008 ha)

współwłasność brak

Skala 1:20 000

500 250 0 500 1 000 1 500 2 000 m

Układ współrzędnych „PL-1992"

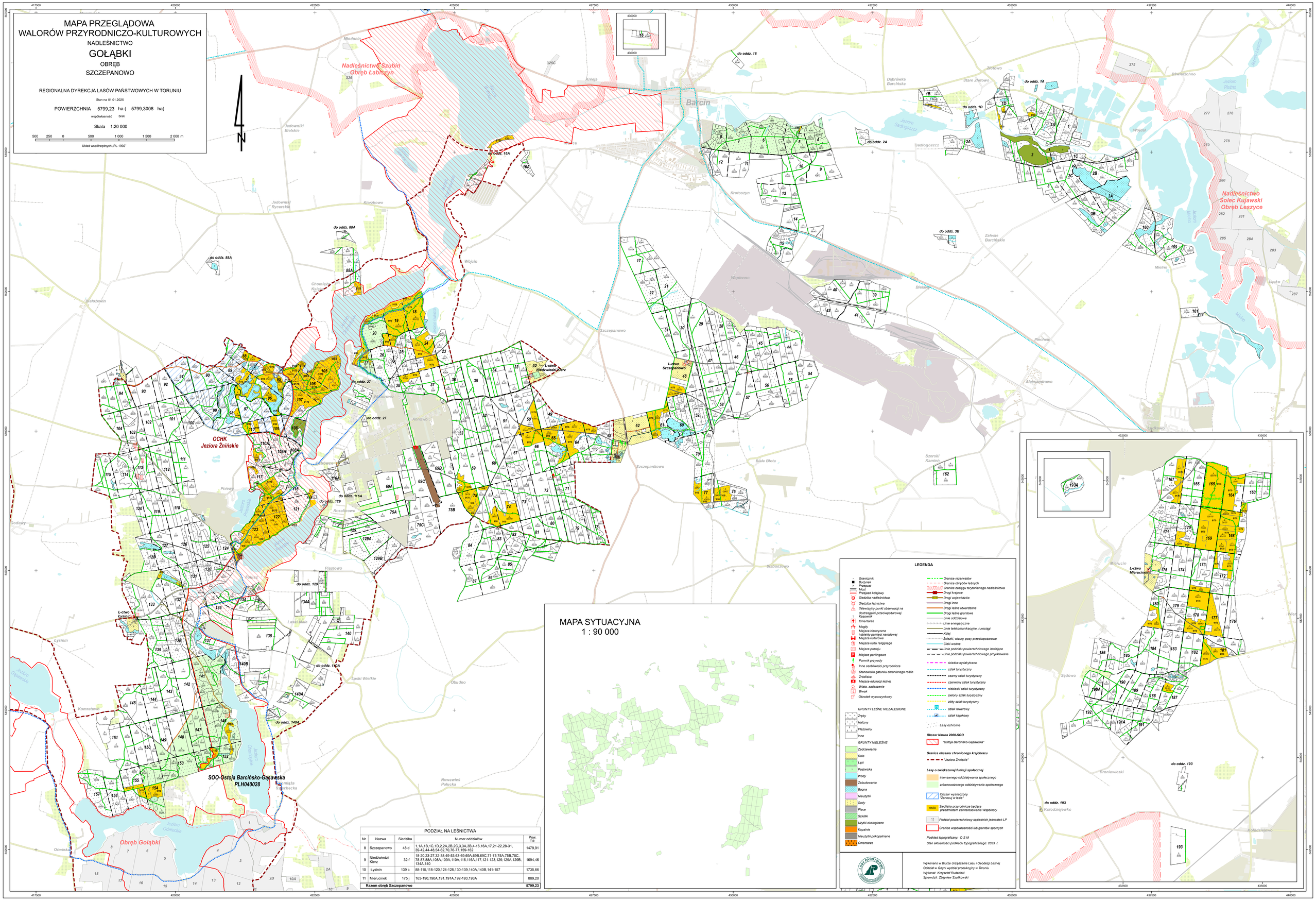

MAPA SYTUACYJNA

1 : 90 000

PODZIAŁ NA LEŚNICTWA

Nr	Nazwa	Siedziba	Numer oddziałów	Pow. ha
8	Szczepanowo	48 d	1,1A,1B,1C,1D,2,2A,2B,2C,3,3A,3B,4-16,16A,17,21-22,28-31, 39-42,44-48,54-62,70,76-77,159-162	1479,91
9	Niedźwiedzi Kierz	32 f	18-20,23-27,32-38,49-53,63-69,69A,69B,69C,71-75,75A,75B,75C, 78-87,88A,108A,109A,110A,116,116A,117,121-123,129,129A,129B, 134A,140	1694,46
10	Łysinin	139 c	88-115,118-120,124-128,130-139,140A,140B,141-157	1735,66
11	Mierucinek	175 j	163-190,190A,191,191A,192-193,193A	889,20
	Razem obręb Szczepanowo			**5799,23**

LEGENDA

- Granicznik
- Budynek
- Przepust
- Most
- Przejazd kolejowy
- Siedziba nadleśnictwa
- Siedziba leśnictwa
- Telewizyjny punkt obserwacji na dostrzegalni przeciwpożarowej
- Kasownik
- Cmentarze
- Mogiły
- Miejsca historyczne / obiekty pamięci narodowej
- Miejsca kulturowe
- Miejsca kultu religijnego
- Miejsce postoju
- Miejsca parkingowe
- Pomnik przyrody
- Inne osobliwości przyrodnicze
- Stanowisko gatunku chronionego roślin
- Źródliska
- Miejsce edukacji leśnej
- Wiata, zadaszenie
- Ślepik
- Ośrodek wypoczynkowy

GRUNTY LEŚNE NIEZALESIONE

- Zręby
- Halizny
- Płazowiny
- Inne

GRUNTY NIELEŚNE

- Zadrzewienia
- Role
- Łąki
- Pastwiska
- Wody
- Zabudowania
- Bagna
- Nieużytki
- Sady
- Place
- Szkółki
- Użytki ekologiczne
- Kopalnie
- Nieużytki pokopalniane
- Cmentarze

- Granice rezerwatów
- Granice obrębów leśnych
- Granice zasięgu terytorialnego nadleśnictwa
- Drogi krajowe
- Drogi wojewódzkie
- Drogi inne
- Drogi leśne utwardzone
- Drogi leśne gruntowe
- Linie odziałowe
- Linie energetyczne
- Linie telekomunikacyjne, rurociągi
- Kolej
- Ścieżki, wizury; pasy przeciwpożarowe
- Cieki wodne
- Linie podziału powierzchniowego istniejące
- Linie podziału powierzchniowego projektowane
- ścieżka dydaktyczna
- szlak turystyczny
- czarny szlak turystyczny
- czerwony szlak turystyczny
- niebieski szlak turystyczny
- zielony szlak turystyczny
- żółty szlak turystyczny
- szlak rowerowy
- szlak kajakowy
- Lasy ochronne

Obszar Natura 2000-SOO

- "Ostoja Barcińsko-Gąsawska"

Granica obszaru chronionego krajobrazu

- "Jeziora Żnińskie"

Lasy o zwiększonej funkcji społecznej

- intensywnego oddziaływania społecznego
- zrównoważonego oddziaływania społecznego

Obszar wyznaczony "Zarnocą w lesie"

91E0 Siedliska przyrodnicze będące przedmiotem zainteresowania Wspólnoty

11 Podział powierzchniowy sąsiednich jednostek LP

Granice współwłasności lub gruntów spornych

Podkład topograficzny: O S M

Stan aktualności podkładu topograficznego: 2023 r.

LASY PAŃSTWOWE

Wykonano w Biurze Urządzania Lasu i Geodezji Leśnej
Oddział w Gdyni wydział produkcyjny w Toruniu
Wykonał: Krzysztof Rudziński
Sprawdził: Zbigniew Szulikowski