



ZINTEGROWANY SYSTEM ROLNICZEJ INFORMACJI RYNKOWEJ

RYNEK OWOCÓW I WARZYW ŚWIEŻYCH

NR 47/2022

02.12.2022 r.

Notowania za okres: 21.11 – 01.12.2022 r.

Biuletyn tygodniowy.

Informacje zamieszczane w niniejszym biuletynie przekazywane są przez podmioty włączone do Zintegrowanego Systemu Rolniczej Informacji Rynkowej (ZSRIR).

Podstawy prawne:

- ustawa z dnia 30 marca 2001 r. o rolniczych badaniach rynkowych (Dz.U. 2015, poz. 1160 – tekst jednolity);
- rozporządzenie Ministra Rolnictwa i Rozwoju Wsi z dnia 8 marca 2021 r. w sprawie zbieranych danych rynkowych (Dz. U. z 2021 r., poz. 589).

Spis treści

1. Ceny skupu – Instytut Ekonomiki Rolnictwa i Gospodarki Żywnościowej	3
1.1. Ceny skupu netto w zakładach przetwórczych i chłodniach (zł/kg)	3
1.2. Ceny skupu netto warzyw i owoców w spółdzielniach ogrodniczych (zł/kg)	4
2. Średnie tygodniowe ceny producenta – Krajowa Rada Izb Rolniczych	6
3. Rynek hurtowy	8
3.1. Cena warzyw na rynkach hurtowych	8
3.2. Cena owoców na rynkach hurtowych	9
3.3. Zmiana cen hurtowych dla wybranego asortymentu owoców i warzyw	10
4. Ceny jabłek – organizacje producentów	11
4.1. Ceny jabłek w skupie	11
4.2. Ceny jabłek w sprzedaży	11
5. Średnie ceny zakupu owoców i warzyw płacone przez sieci handlowe	12
6. Wykresy – średnie ceny na rynkach hurtowych	13
7. Wykres – średnie ceny jabłek w Polsce w 2022 r.	14

Dodatkowe informacje.

1. Informacje dot. cen skupu dostarczane są przez IERiGŻ Zakład Ekonomiki Gospodarstw Rolnych i Ogrodniczych

2. Informacje dot. cen producenta dostarczane są przez KRIR MRiRW

3. Informacje dot. cen hurtowych dostarczone są przez przedstawicieli niżej wymienionych rynków hurtowych i ośrodków doradztwa rolniczego.

Warszawski Rolno-Spożywczy Rynek Hurtowy S.A. – **Bronisze** – www.bronisze.com.pl; **Gięda** - Białystok
Podlaskie Centrum Rolno Towarowe S.A. - <https://www.podlaskiecentrum.pl/>; **Lubelski Rynek Hurtowy S.A.**
– **Lublin** – www.elizowka.pl, **Wielkopolska Gildia Rolno-Ogrodnicza S.A.** – **Poznań** – www.wgro.com.pl;
Podkarpackie Centrum Hurtowe Agrohurt S.A. – **Rzeszów** – www.mgrt.rzeszow.pl; **Zachodniopomorskie Centrum Hurtowe Rolhurt-** www.rolhurt.pl, **Mewat Bydgoszcz** - www.targowisko.mewat.pl, **Rolno-spożywczy rynek hurtowy-** <http://www.targpiast.com.pl/>, **Łódzki Rynek Hurtowy ZJAZDOWA S.A.** <https://zjazdowa.com.pl/>, **Radomska Gięda Rolna** - <https://rsrh-radom.pl/>, **Targowisko Miejskie Sandomierz** - <http://targowiskasandomierz.pl/>, **Kompleks Handlowy RYBITWY** - <https://khrybitwy.pl/>.

4. Informacje dot. cen targowiskowych ziemniaków i cebuli dostarczone są przez pracowników ośrodków doradztwa rolniczego.

1. Ceny skupu – Instytut Ekonomiki Rolnictwa i Gospodarki Żywnościowej

1.1. Ceny skupu netto w zakładach przetwórczych i chłodniach (zł/kg)

Ceny skupu netto w zakładach przetwórczych i chłodniach zbierane 28-29 XI 2022 r. (zł/kg)								
Województwa	Cebula obrana	Kapusta biała	Pory	Marchew na kostkę	Marchew na plastry	Dynia drażona	Ziemniaki	Jabłka przemysłowe
dolnośląskie								
kujawsko-pomor.		0,55-0,60z						
kujawsko-pomor.	2,30-2,50z		1,40-1,45z	0,42z				
kujawsko-pomor.	2,30-2,50z			0,38-0,45z	0,52z		0,80z	
kujawsko-pomor.						0,74-0,80z		
lubelskie	2,50z							0,34-0,38z
lubelskie					0,52z			
lubelskie						0,80z		
lubelskie		0,57-0,61z						
lubelskie								
lubuskie								
łódzkie			1,40-1,45z					
łódzkie								
małopolskie					0,53z			0,34-0,38z
mazowieckie		0,57-0,60z						
mazowieckie								0,34-0,38z
podkarpackie	2,30z-2,50z					0,78z		
podkarpackie				0,42z			0,77z	
podlaskie				0,38-0,43z				0,39z
podlaskie								
śląskie								
świętokrzyskie								
wielkopolskie								
wielkopolskie							0,78z	
zachodnio-pomor.	2,50z		1,45-1,50z					
średnio	2,30-2,50z	0,55-0,60z	1,42-1,47z	0,38-0,43z	0,52z	0,74-0,79z	0,78z	0,34-0,38z
tydzień temu	2,35-2,50z	0,57-0,61z	1,40-1,49z	0,38-0,43z	0,52z	0,70-0,77z	0,74-0,76z	0,34-0,39z
rok temu	1,24z	0,38-0,44z	0,90-1,03z	0,27z/k	0,36z	-	-	0,35z-0,45z

z/ cena loco zakład, k/kontraktacja,kl.I/klasa I, kl.II/klasa II,extra/klasa ekstra,m/"mokry" przemysł,s/ "suchy" przemysł,W/Węgiarka

Ceny zbierane w dniach: **28 - 29.11.2022 r.**

1.2. Ceny skupu warzyw i owoców w spółdzielniach ogrodniczych (zł/kg)

Ceny skupu netto warzyw i owoców w spółdzielniach ogrodniczych zbierane 28-29 XI 2022 r.										
Województwo	Buraki ćwikłowe	Cebula	Czosnek/główka	Kapusta biała	Kapusta czerwona	Kapusta pekińska	Kapusta włoska	Kiszona kapusta	Ogórki kiszone	
lubelskie	0,95			1,80	2,00	3,20 a	3,20	3,80		
lubelskie	1,10	2,30	1,20	2,00	2,70 a	3,50 a			5,30	
łódzkie		2,15	1,05	3,65 a	1,99		3,15	4,00		
łódzkie	1,20	2,30		2,10	2,65 a				5,20	
małopol.	1,00		1,15	1,90	1,90	3,00	5,90 a	3,50		
małopol.		2,05				2,90	2,90			
małopol.	1,00		1,17	1,87	2,50 a	3,60	3,10	3,80		
małopol.	1,15	2,35	1,20	2,10	2,65 a	3,50 a	6,30 a		5,20	
mazowiec.	1,10	2,35	1,25	2,10	2,00	3,40 a		3,85	5,30	
podkarp.		2,00		3,55 a	2,10	3,50	6,00 a	3,60		
podkarp.	1,15	2,20	1,30		2,65 a		6,20 a	3,90	5,20	
Cena średnia	1,08	2,21	1,19	1,98 (3,60 a)	2,00 (2,63 a)	3,25 (3,40 a)	3,09 (6,10 a)	3,78	5,24	
tydzień temu	1,01	2,13	1,11	1,84 (3,50 a)	1,86 (2,61 a)	3,38 (3,42 a)	3,08 (6,23 a)	3,67	5,03	
<i>rok temu</i>	<i>0,80</i>	<i>0,80</i>	<i>1,15</i>	<i>0,61</i>	<i>1,05</i>	<i>1,76</i>	<i>2,48 a</i>	<i>4,24</i>	<i>2,60</i>	

Wykorzystanie możliwe wyłącznie z dokładnym podaniem źródła.

Województwo	Pomidory spod osłon	Rzodkiewka/ b	Koperek/b	Szczypiorek/b	Natka pietruszki/b	Marchew	Pieczarki	Pietruszka	Pory	Selery	Ziemniaki
lubelskie		1,70	1,50	1,35	1,40	1,35	7,80	2,70	2,80	2,70	1,10
małopol.	5,75	1,55	1,30	1,40	1,40	1,40	7,70	3,00	2,60 a	2,55	
małopol.	6,00		1,25	1,35	1,50			2,90	2,50 a		1,10
małopol.	5,90	1,65	1,25	1,30	1,45	1,45	7,90	2,80	2,60	2,60	1,20
mazowiec.	5,80	1,70			1,40	1,45	7,95	2,85	2,80	2,70	1,20
podkarp.	5,85	1,75	1,35	1,25	1,45	1,35	7,85	3,10	2,50 a		1,05
podkarp.	6,10	1,65				1,40	7,40	2,75	2,55	2,65	1,20
Cena średnia	5,90	1,67	1,33	1,33	1,43	1,40	7,77	2,87	2,69 (2,53 a)	2,64	1,14
tydzień temu	5,58	1,60	1,24	1,27	1,38	1,28	7,65	2,88	2,62 (2,43 a)	2,59	1,04
<i>rok temu</i>	<i>5,86</i>	<i>1,30</i>	<i>-</i>	<i>1,00</i>	<i>-</i>	<i>0,78</i>	<i>6,30</i>	<i>2,67</i>	<i>1,74 (1,03 a)</i>	<i>1,93</i>	<i>0,67</i>
<i>a/sztuka,b/peczek</i>											

Ceny zbierane w dniach: **28– 29.11.2022 r.**

2. Średnie tygodniowe ceny producenta – Krajowa Rada Izb Rolniczych

Województwo/Towar	Mazowieckie			Świętokrzyskie			Wielkopolskie		
	21.11 - 27.11.2022r. cena w zł/kg (szt*)	14.11 - 20.11.2022r. cena w zł/kg (szt*)	tygodniowa zmiana ceny w %	21.11 - 27.11.2022r. cena w zł/kg (szt*)	14.11 - 20.11.2022r. cena w zł/kg (szt*)	tygodniowa zmiana ceny w %	21.11 - 27.11.2022r. cena w zł/kg (szt*)	14.11 - 20.11.2022r. cena w zł/kg (szt*)	tygodniowa zmiana ceny w %
Jabłka (op.5-20 kg) Golden delicious (70/80mm)	1,50	--	--	--	--	--	--	--	--
Jabłka (op.5-20 kg) Jonagold+Jonagored (70/80mm)	--	--	--	--	1,00	--	--	--	--
Jabłka (op.5-20 kg) Idared (70/80mm)	--	1,00	--	--	--	--	--	--	--
Jabłka (op.5-20 kg) Champion (70/80mm)	1,00	1,00	0,0	--	1,00	--	--	--	--
Jabłka (op.5-20 kg) Boskoop (70/80mm)	2,00	2,00	0,0	--	--	--	--	--	--
Jabłka (op.5-20 kg) Gala (65/70mm)	1,20	1,10	9,1	--	--	--	--	--	--
Gruszki (op.5-20 kg) Lukasówka (65/70 mm)	--	4,00	--	--	2,20	--	--	--	--
Cebula żółta 40-80 mm; op.5-25 kg	--	--	--	--	--	--	--	--	--
Cebula biała 40-80 mm op.5-25 kg	2,05	2,05	0,0	--	2,25	--	1,51	2,05	-26,2
Marchew wszystkie odmiany pakowane luzem	1,10	1,10	0,0	--	1,35	--	1,07	1,43	-25,2
Pietruszka korzeń op. 10 kg	--	--	--	--	3,00	--	2,78	4,04	-31,2
Pomidory, typ okrągły; op. 5-6 kg	--	--	--	--	--	--	--	--	--
Ogórki, typ gładkie; op. 5-6 kg	--	--	--	--	--	--	--	--	--
Seler	--	--	--	--	3,00	--	2,32	3,28	-29,3
Sałata masłowa za główkę	--	--	--	--	2,50	--	--	--	--
Szparagi biało/fioletowe >16mm	--	--	--	--	--	--	--	--	--
Burak ćwikłowy op. 10-15 kg	--	--	--	--	1,00	--	1,02	1,39	-26,8
Kalafiory 12-20 cm	--	--	--	--	3,75	--	--	--	--
Kapusta biała zł/kg	--	--	--	--	--	--	--	2,65	--
Rzodkiewka za pęczek 10 szt	--	--	--	--	--	--	--	--	--
Ziemniaki (op. 15 kg)	--	--	--	--	1,15	--	--	--	--
Pieczarki 30-65 mm	--	--	--	--	10,50	--	6,66	6,94	-4,1

Wykorzystanie możliwe wyłącznie z dokładnym podaniem źródła.

Wykorzystanie możliwe wyłącznie z dokładnym podaniem źródła.

3. Rynek hurtowy

3.1. Cena warzyw na rynkach hurtowych

Ceny **WARZYW** na rynkach hurtowych w dniach: 29.11- 01.12.2022r

		Bronisze		Bydgoszcz		Kalisz		Lublin		Łódź		Poznań		Radom		Wrocław	
Data notowania		2022-12-01		2022-12-01		2022-12-01		2022-11-29		2022-12-01		2022-11-30		2022-12-01		2022-12-01	
Owoce		Max	Min	Max	Min	Max	Min	Max	Min	Max	Min	Max	Min	Max	Min	Max	Min
KRAJOWE																	
Buraki ćwikłowe	kg	0,90	1,40	1,00	1,20	1,35	1,35	1,50	1,60	0,80	2,00	1,60	2,00	1,00	1,20	1,00	1,50
Cebula biała	kg	1,85	2,33	1,50	2,00	2,10	2,40	2,34	2,40	2,00	2,67	2,20	2,60	2,20	2,60	2,00	2,50
Kalafior	szt.	5,00	6,00			3,00	3,00	4,00	5,00	2,00	5,00	4,50	6,00	4,00	5,00	4,00	7,00
Kapusta biała	kg	1,00	1,25	1,50	2,00	0,90	0,90	1,20	1,40	0,75	1,50	1,50	2,00	1,00	1,20	1,20	1,50
	szt.					3,00	3,00			3,00	5,00	4,50	6,00				
Marchew	kg	1,00	1,30	1,30	1,80	1,40	1,60	1,60	1,80	1,20	2,00	1,80	2,20	1,30	1,50	1,00	1,60
Ogórki długie	kg							9,00	11,00			11,00	12,00				
Ogórki gruntowe	kg	12,00	16,00					7,00	8,00					5,00	6,00	8,00	11,00
Ogórki krótkie	kg	11,00	14,00							9,00	10,00			9,00	10,00	10,00	10,00
Papryka czerwona	kg	6,50	8,00	4,00	4,50							8,00	9,00	4,00	6,00		
Papryka zielona	kg	4,00	6,00	4,00	4,50							6,00	7,00				
Papryka żółta	kg	6,50	8,00	4,00	4,50			9,00	10,00			9,40	10,40				
Pietruszka	kg	2,50	4,00	3,00	4,00	3,50	3,50	4,40	4,60	3,20	5,00	4,00	5,00	4,00	4,50	3,40	4,00
Pomidory	kg	5,00	7,00			8,33	8,33	7,00	7,67	6,67	8,33	8,33	9,17	7,00	12,00	10,00	15,00
Pomidory malinowe	kg	15,00	21,00			13,75	13,75	10,30	10,84	13,33	22,50	13,33	21,67			8,00	12,00
Pory	szt.					2,20	2,20	2,00	2,50	1,80	2,50	1,80	2,20			1,50	2,00
Rzodkiewka	peczek	1,80	2,50	1,20	1,60	1,75	1,75	2,20	2,50	1,50	2,50	1,60	2,20	2,00	2,50	1,50	1,80
Salata	szt.	2,25	3,50	2,80	3,20	2,00	2,00	2,50	3,00	2,50	3,50	2,50	2,92	2,00	3,00	2,60	3,40
Selery	kg	1,50	2,20	2,00	2,60	3,50	3,50	3,20	3,40	2,00	4,00	4,00	4,40	3,00	3,50	3,00	4,00
Ziemniaki	kg	0,80	1,20			1,17	1,17	1,47	1,50	1,00	1,40	1,20	1,47	1,00	1,20	1,50	2,00
Boczniaki	kg	13,50	20,00					18,00	18,67							25,00	25,00
Pieczarki	kg	7,00	9,00	5,00	6,00	7,00	8,00	8,60	8,70	7,33	9,33	8,67	10,00	7,50	8,80	7,00	9,00
IMPORTOWANE																	
Czosnek	kg	8,00	11,00			12,00	12,00	16,00	16,00								
Ogórki długie	kg	5,50	13,00					9,00	11,00			9,33	10,67				
Ogórki krótkie	kg					7,00	8,00										
Papryka czerwona	kg	7,50	9,00			9,00	9,00	10,00	10,00	9,00	10,00	9,60	10,00			8,00	10,00
Papryka zielona	kg	8,00	9,00			9,00	9,00					46,00	50,00			5,00	6,00
Papryka żółta	kg	7,50	9,00			9,00	9,00			9,00	10,00	9,60	10,00			6,00	8,00
Pomidory	kg	4,25	13,50			7,50	7,50	7,00	9,00			6,33	8,00				
Pomidory malinowe	kg					12,92	12,92										
Rzodkiewka	peczek	1,10	1,50			1,50	1,50										
Salata	szt.	2,50	3,50			3,00	3,00										

Wykorzystanie możliwe wyłącznie z dokładnym podaniem źródła.

3.2. Cena owoców na rynkach hurtowych

Ceny **OWOCÓW** na rynkach hurtowych w dniach: 29.11- 01.12.2022r

Miejscowość			Bronisze		Bydgoszcz		Kalisz		Lublin		Łódź		Poznań		Radom		Wrocław	
Data notowania			2022-12-01		2022-12-01		2022-12-01		2022-11-29		2022-12-01		2022-11-30		2022-12-01		2022-12-01	
Owoce	Odm.	Jedn.	Min	Max	Min	Max	Min	Max	Min	Max	Min	Max	Min	Max	Max	Min	Max	Min
KRAJOWE																		
Gruszki		kg	2,50	4,00	3,50	7,00	4,00	4,00	3,00	5,00	1,50	3,50	4,50	5,00	2,50	3,50	3,00	4,50
Jabłko																		
	<i>Boskoop</i>	kg							1,33	2,33								
	<i>Cortland</i>	kg	1,66	2,66			2,50	2,50			1,00	2,00	2,67	3,00				
	<i>Gala</i>	kg	1,00	1,66			2,00	2,00			1,00	2,00	2,67	3,00				
	<i>Gloster</i>	kg	1,00	1,50														
	<i>Golden</i>	kg	1,25	2,00			2,00	2,00										
	<i>Jonagored</i>	kg	1,00	1,50			2,00	2,00			1,00	1,67						
	<i>Ligol</i>	kg					2,00	2,00	1,33	2,33	1,00	2,00	2,67	3,00				
	<i>Lobo</i>	kg	1,50	2,33			2,17	2,17	1,33	2,33	1,00	2,00	2,67	3,00				
	<i>Paulared</i>	kg									1,00	2,00						
	<i>Szampion</i>	kg	1,25	2,00			1,67	1,67	1,33	2,33	1,00	2,00	2,67	3,00				
	<i>Szara Reneta</i>	kg	1,50	2,33			2,17	2,33										
	<i>Antonówka</i>	kg	2,00	2,33							1,33	2,33						
Maliny		kg							32,00	35,00			34,00	40,00				
Śliwki		kg							3,50	5,00							2,50	4,50
Truskawki		kg							16,00	18,00			36,00	40,00				
IMPORTOWANE																		
Ananasy		szt.	4,50	6,00	12,00	15,00	6,00	16,00	5,00	7,00	9,00	11,00			4,00	6,00	10,00	10,00
Arbuzy		kg							3,00	4,50							8,00	8,00
Banany		kg	4,75	6,38	4,10	4,50	5,00	5,56	5,50	7,00	5,56	6,11	5,28	6,94	5,60	6,00	5,00	6,50
Cytryny		kg	5,00	8,00	7,00	8,00	8,00	8,00	6,00	7,00	7,50	8,00	7,50	8,50	6,00	7,50	6,00	8,00
Grejpfruty		kg	5,50	18,00	7,00	8,40	5,50	5,50	6,50	7,00	6,47	7,06	7,14	10,00	5,00	6,00	6,00	6,50
Gruszki		kg	5,00	7,00			5,00	5,00			5,83	6,25	7,50	8,50	5,00	5,50	6,00	7,00
Mandarynki		kg	5,50	11,00	4,50	6,00	8,00	8,00	5,50	7,00	7,00	10,00	7,50	11,50	5,00	7,00	6,00	9,00
Pomarańcze		kg	4,00	8,00	3,60	5,50	5,50	5,50	4,50	6,00	6,00	7,50	7,00	8,00	5,00	6,50	5,00	5,00
Śliwki		kg									5,00	7,50	6,50	7,50				
Winogrona		kg	6,00	10,00	6,00	9,50	9,00	9,00	8,80	10,00	8,00	10,00	7,86	11,43	6,00	9,00	6,00	10,00

3.3. Zmiana cen hurtowych dla wybranego asortymentu owoców i warzyw

Produkt	Jedn.	Cena zł/jedn				Zmiany ceny (%)							
		2022-12-01		2022-11-24		w stosunku do poprzedniego notowania*)		2 tyg.		3 tyg.		4 tyg.	
		Min	Max	Min	Max	Min	Max	Min	Max	Min	Max	Min	Max
1	2	3	4	5	6	7	8	9	10	11	12	13	14
Warzywa krajowe													
Boczniki	kg	18,83	21,22	17,17	20,39	9,7	4,1	9,7	4,1	9,7	4,1	39,5	6,1
Buraki ćwikłowe	kg	1,14	1,53	1,13	1,53	1,7	0,4	-4,7	-7,9	-4,7	-13,3	-8,0	-18,2
Cebula biała	kg	2,02	2,44	2,01	2,44	0,6	0,0	-6,7	-6,0	-6,7	-4,0	-5,2	-4,1
Kalafior	szt.	3,79	5,29	3,50	4,93	8,2	7,2	-4,6	-5,0	-4,6	-1,9	-18,5	-11,9
Kapusta biała	kg	1,13	1,47	1,12	1,49	1,1	-1,7	0,6	-4,7	0,6	-5,2	1,9	-2,7
Marchew	kg	1,33	1,73	1,33	1,73	0,0	0,0	-7,8	-5,5	-7,8	-5,9	-14,1	-7,8
Ogórki gruntowe	kg	8,00	10,25	7,75	10,00	3,2	2,5	-1,2	7,9	-1,2	8,8	3,2	14,5
Ogórki krótkie	kg	9,75	11,00	9,20	10,60	6,0	3,8	13,6	14,8	13,6	21,3	24,5	22,2
Papryka czerwona	kg	5,63	6,88	5,64	7,50	-0,3	-8,3	-8,6	-13,9	-8,6	-11,9	2,0	-5,0
Papryka zielona	kg	4,67	5,83	4,27	5,42	9,4	7,7	7,1	10,4	7,1	18,4	14,3	18,6
Papryka żółta	kg	7,23	8,23	6,84	8,70	5,6	-5,5	10,1	-2,4	10,1	0,6	17,5	8,7
Pietruszka	kg	3,50	4,33	3,64	4,41	-3,8	-2,0	-13,6	-14,4	-13,6	-14,3	-19,7	-16,8
Pomidory	kg	7,48	9,64	6,43	8,26	16,3	16,7	15,8	24,1	15,8	24,7	9,4	24,3
Pomidory malinowe	kg	12,29	16,96	9,16	13,17	34,1	28,8	48,9	48,2	48,9	59,0	61,1	67,5
Pory	kg	3,25	4,00	0,00	0,00								
Rzodkiewka	peczek	1,69	2,17	1,59	1,99	6,7	9,1	12,0	10,5	12,0	10,3	2,2	2,6
Sałata	szt.	2,39	3,06	2,39	3,03	0,0	1,3	-6,1	-2,1	-6,1	-1,4	-3,3	4,9
Selery	kg	2,78	3,45	2,71	3,46	2,3	-0,4	-5,9	-14,8	-5,9	-14,2	-17,3	-16,7
Ziemniaki	kg	1,16	1,42	1,11	1,40	5,1	1,0	-6,4	-8,0	-6,4	-8,4	-7,5	-8,9
Owoce krajowe													
Gruszki	kg	3,06	4,56	2,91	4,63	5,4	-1,4	3,2	2,8	3,2	0,2	-4,7	0,4
Maliny	kg	33,00	37,50	31,00	37,75	6,5	-0,7	1,0	-0,4	1,0	-2,3	9,4	1,8
Sliwki	kg	3,00	4,75	3,63	5,38	-17,2	-11,6	-12,2	-3,4	-12,2	-2,8	-10,6	-1,6
Truskawki	kg	26,00	29,00	26,00	29,00	0,0	0,0	33,3	26,1	33,3	15,1	15,0	12,4
Jabłka:													
<i>Antonówka</i>	kg	1,67	2,33	1,67	2,33	0,0	0,0	0,0	0,0	0,0	0,0	0,0	0,0
<i>Boskoop</i>	kg	1,33	2,33	1,33	2,33	0,0	0,0	0,0	0,0	0,0	0,0		
<i>Cortland</i>	kg	1,96	2,54	1,83	2,50	6,8	1,7	2,2	-4,7	2,2	-4,7	8,0	-4,7
<i>Golden</i>	kg	1,63	2,00	1,83	2,00	-11,2	0,0	-11,2	0,0	-11,2	0,0	0,0	0,0
<i>Jonagored</i>	kg	1,33	1,72	1,33	1,72	0,0	0,0	0,0	0,0	0,0	0,0	0,0	0,0
<i>Ligol</i>	kg	1,75	2,33	1,75	2,33	0,0	0,0	-4,5	0,0	-4,5	3,0	0,0	5,6
<i>Lobo</i>	kg	1,73	2,37	1,70	2,40	2,0	-1,4	-1,9	-1,4	-1,9	-1,4	-7,6	-2,1
<i>Paulared</i>	kg	1,00	2,00	1,00	2,00	0,0	0,0	0,0	0,0	0,0	-25,0	-53,8	-25,0
<i>Szara Reneta</i>	kg	1,83	2,33	1,75	2,27	4,8	2,9	4,8	2,9	4,8	5,5	4,8	2,9
<i>Szampion</i>	kg	1,58	2,20	1,65	2,27	-4,0	-2,9	0,0	0,0	0,0	1,5	0,0	3,5
Warzywa importowane													
Czosnek	kg	12,00	13,00	12,67	13,67	-5,3	-4,9	-5,3	-4,9	-5,3	-4,9	-4,0	-3,7
Ogórki długie	kg	7,94	11,56	8,44	11,33	-5,9	2,0	15,8	29,2	40,8	45,5	30,0	61,2
Papryka czerwona	kg	8,85	9,67	8,92	9,80	-0,8	-1,4	1,5	0,7	22,1	10,5	36,2	38,1
Papryka zielona	kg	17,00	18,50	7,30	8,13	132,9	127,7	183,3	184,6	240,0	208,3		
Papryka żółta	kg	8,22	9,20	7,90	9,25	4,1	-0,5	4,1	-3,2	7,2	2,2	37,0	31,4
Pomidory	kg	6,27	9,50	6,15	9,38	2,0	1,3	12,1	14,0	28,0	35,7	39,4	46,2
Rzodkiewka	peczek	1,30	1,50	1,60	1,75	-18,8	-14,3	8,3	0,0				
Sałata	szt.	2,75	3,25	2,95	3,25	-6,8	0,0						
Owoce importowane													
Ananasy	szt.	7,21	10,14	6,64	10,14	8,6	0,0	13,5	9,2	19,0	19,3	12,7	7,9
Banany	kg	5,10	6,12	4,98	5,97	2,4	2,7	-2,2	-2,4	-2,1	-0,2	-8,7	-1,7
Cytryny	kg	6,63	7,88	6,59	8,06	0,5	-2,3	-1,4	-2,8	-2,7	-2,6	-5,0	-3,8
Grejpfruty	kg	6,14	8,56	5,95	7,49	3,2	14,2	-3,0	9,3	-2,6	11,4	1,3	15,1
Gruszki	kg	5,72	6,54	5,81	6,54	-1,4	0,0	-1,4	1,3	-1,4	4,0	-0,8	3,0
Mandarynki	kg	6,13	9,41	6,13	9,41	0,0	-7,7	-13,6	-20,6	-16,1	-21,4	-23,4	-29,7
Winogrona	kg	7,21	9,87	6,63	10,15	8,7	-2,8	7,5	-3,1	4,4	-2,1	8,8	0,5

Brak aktualizacji

4. Ceny jabłek – organizacje producentów

4.1. Ceny jabłek w skupie

Skup jabłek przez organizacje producentów - główne odmiany

PLN/100kg

Odmiana	14.11 -20.11	06.11 -13.11	Zmiana [%]
Gala	130,6	141,1	-7,4
Golden	97,9	111,7	-12,4
Idared	78,7	61,7	27,7
Jonagored	83,0	83,0	0,1
Ligol*)	75,4	77,2	-2,4
Szampion	82,0	87,8	-6,6

* - odmiana nie uwzględniona w zgłoszeniu

PLN/100kg

Odmiana	14.11 -20.11	06.11 -13.11	Zmiana [%]
Średnia ważona (wszystkie odmiany)	94,0	85,0	10,6

4.2. Ceny jabłek w sprzedaży

Odmiana	14.11 -20.11	06.11 -13.11	Zmiana [%]
Boskoop	251,1	251,5	-0,2
Gala	245,6	253,0	-2,9
Golden	192,8	146,4	31,6
Jonagold/Jonagored	185,2	159,8	16,0
Ligol*)	209,6	204,0	2,8
Szampion	204,0	247,7	-17,7

* - odmiana nie uwzględniona w zgłoszeniu

PLN/100kg

Odmiana	14.11 -20.11	06.11 -13.11	Zmiana [%]
Średnia ważona (wszystkie odmiany)	212,0	214,1	-1,0

Brak aktualizacji

5. Średnie ceny zakupu owoców i warzyw płacone przez sieci handlowe

OWOCE - luzem

Towar	Cena w zł/kg		Zmiana [%]
	2022-11-20	2022-11-13	
Jabłka wg odmian (krajowe):			
Gala	2,18	2,20	-0,9
Golden delicious	2,40	2,42	-0,8
Jonagold/jonagored	1,93	2,07	-6,8
Ligol	2,08	2,09	-0,5
Lobo	2,50	2,51	
Szampion	2,00	2,02	-1,0
Jabłka wg odmian (import):			
Granny smith	6,29	6,29	0,0
Pomarańcze odmiany:			
nieokreślone	4,23	4,42	-4,3

WARZYWA - luzem

Towar	Cena w zł/kg		Zmiana [%]
	2022-11-20	2022-11-13	
krajowe			
Marchew	1,73	1,73	0,0
Pomidory okrągłe	9,45	9,15	3,3
Pomidory typu cherry	12,90	14,23	-9,3
Ziemniaki	1,66	1,58	5,1
z importu			
Pomidory typu cherry	10,94	11,19	-2,2
Pomidory okrągłe	5,77	5,40	6,9

WARZYWA - opakowania do 2 kg

Towar	Cena w zł/kg		Zmiana
	2022-11-20	2022-11-13	
krajowe			
Marchew	2,67	2,66	0,4
Pomidory na gałązkach	8,43	9,82	-14,2
Pomidory okrągłe	12,44	11,62	7,1
Pomidory typu cherry	15,46	15,24	1,4
Ziemniaki	2,35	2,31	1,7
z importu			
Pomidory na gałązkach	9,98	10,39	-3,9
Pomidory typu cherry	12,58	12,66	-0,6

Dane podane w tabelach oznaczają ostatni dzień analizowanego tygodnia.

6. Wykresy – średnie ceny na rynkach hurtowych

Średnie ceny **ziemniaków** na rynkach hurtowych

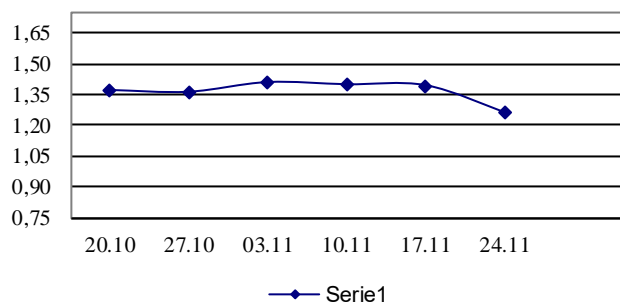

Średnie ceny **cebuli białej** na rynkach hurtowych

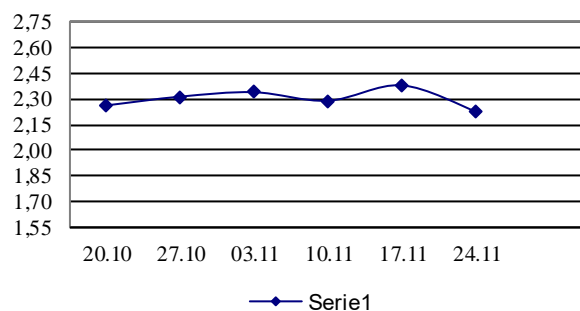

Średnie ceny **marchwi** na rynkach hurtowych

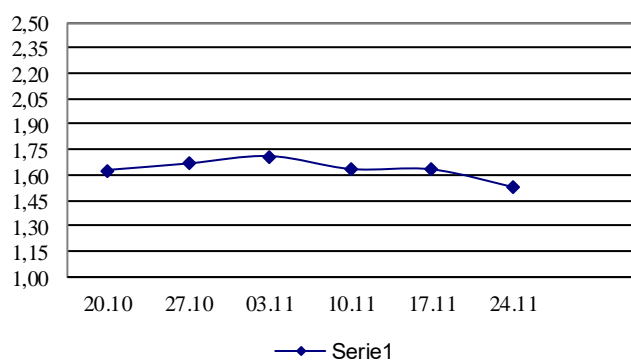

Średnie ceny **pietruszki** na rynkach hurtowych

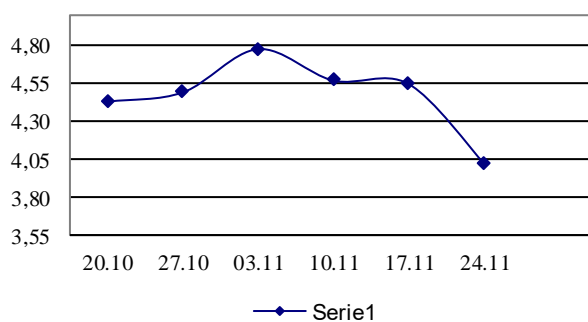

Średnie ceny **gruszek** na rynkach hurtowych

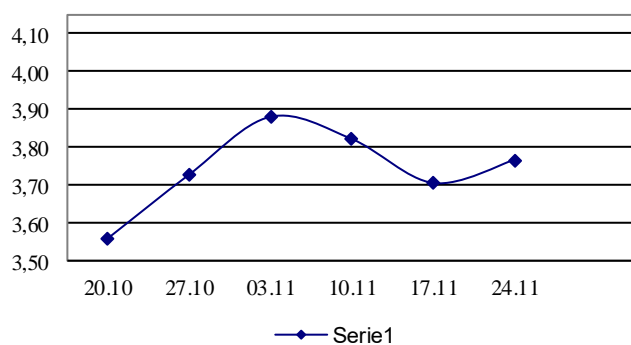

Średnie ceny **jablek** na rynkach hurtowych

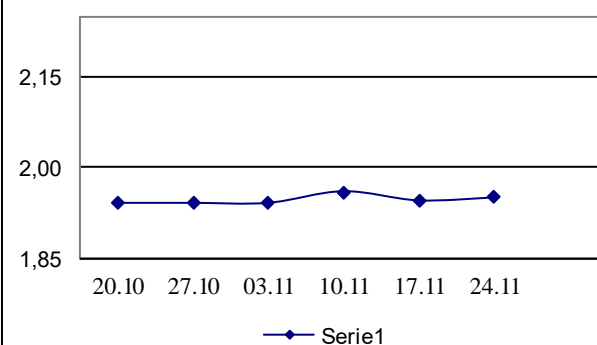

7. Wykres – średnie ceny jabłek w Polsce w 2022 r.

Średnie ceny jabłek w Polsce w 2022r.

PLN/100 kg

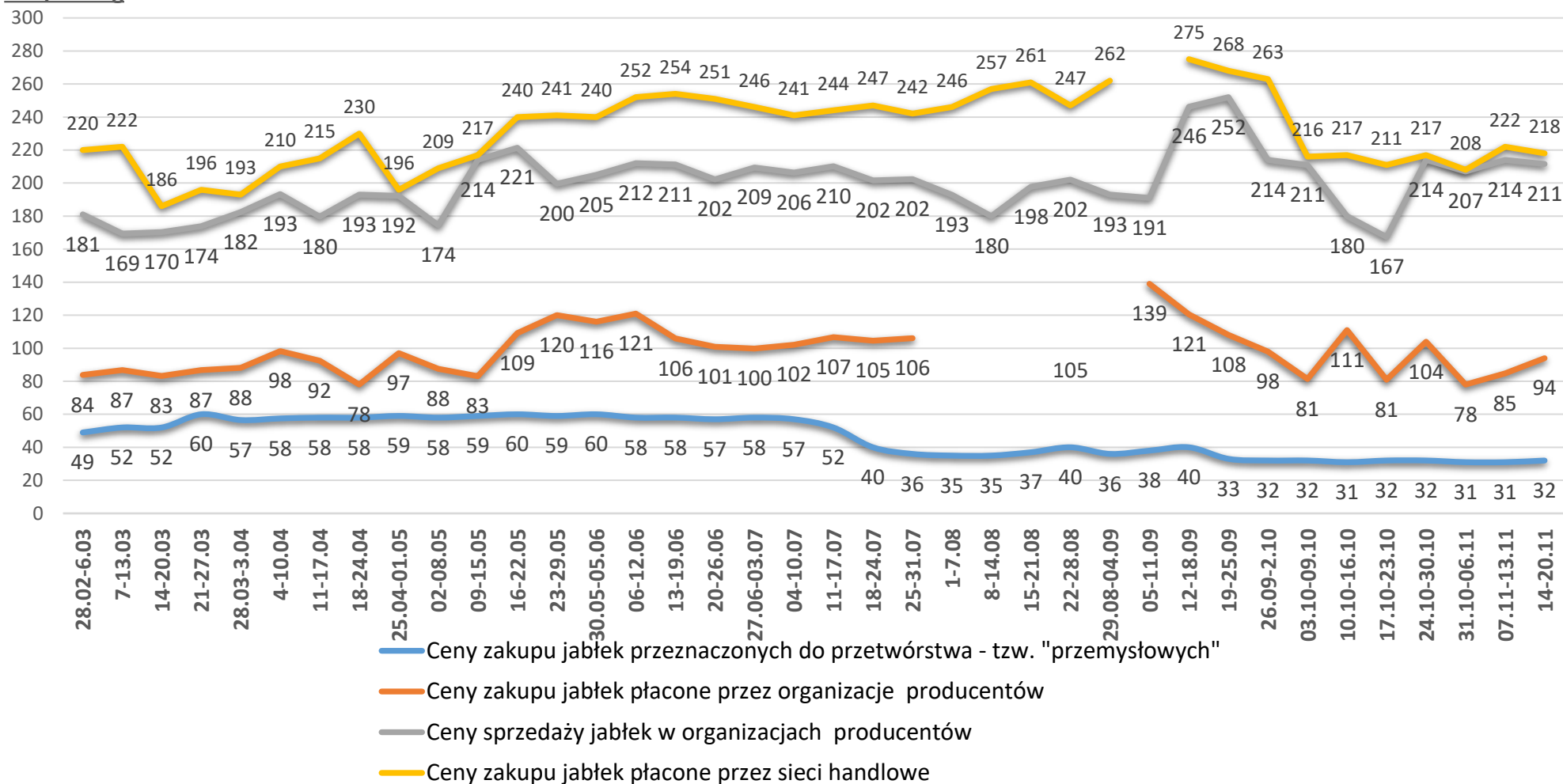

Wykorzystanie możliwe wyłącznie z dokładnym podaniem źródła.

Ceny jabłek odmiany *Shampion* na rynkach hurtowych

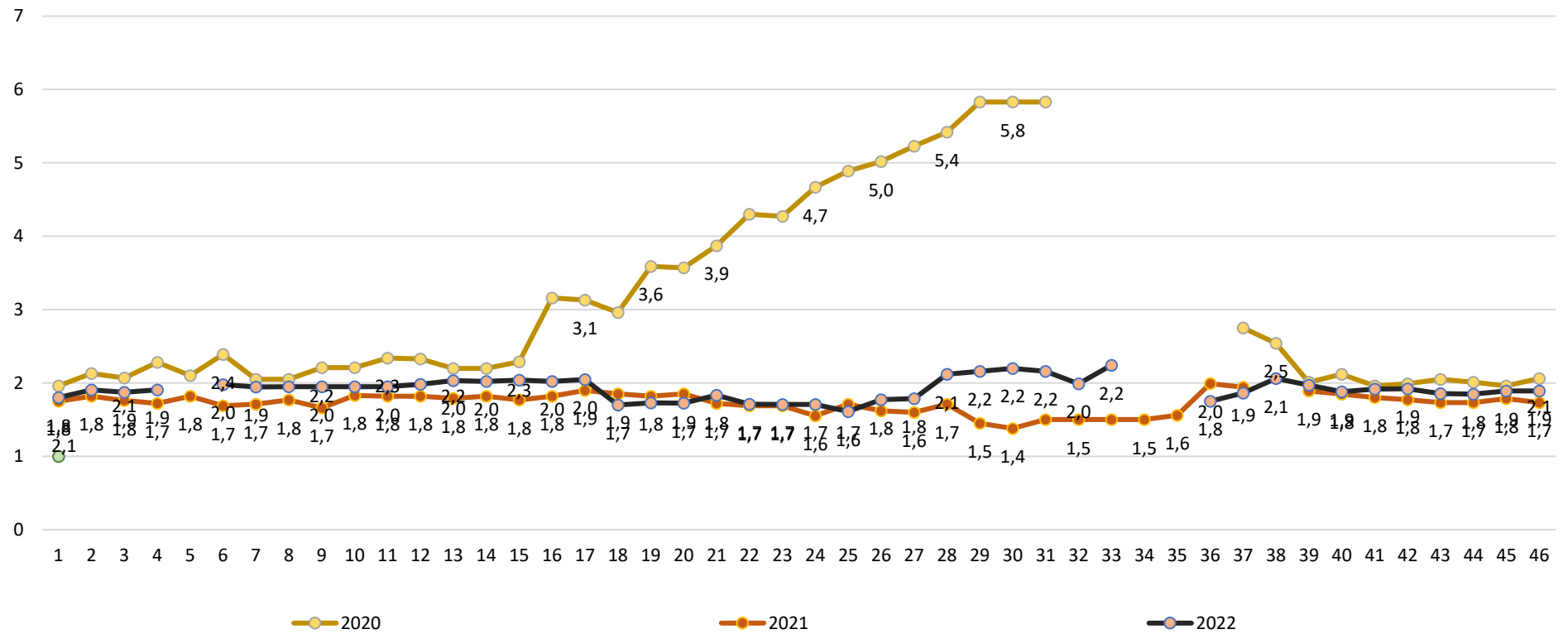

Wykorzystanie możliwe wyłącznie z dokładnym podaniem źródła.

Wydawca: Ministerstwo Rolnictwa i Rozwoju Wsi; 00-930 Warszawa ul. Wspólna 30

tel. (022) 623 27 67; fax (022) 623 27 06, 623 27 07

Adres internetowy: [strona ZSRIR](#); **E-mail:** Biuletyn@minrol.gov.pl

Autor: Tomasz Chruśliński tel. (022) 623-27-67; E-mail: Tomasz.Chruslinski@minrol.gov.pl,

Warunki dostępu do publikacji:

Tygodnik jest udostępniany zainteresowanym osobom bezpłatnie.

Rynek owoców i warzyw świeżych - ukazuje się w każdy czwartek.