



POLSKI ZWIĄZEK MOTOROWY

Członek Międzynarodowych Federacji FIA, FIM, AIT, FICC, UEM

Okręgowy Zespół Działalności Gospodarczej Sp. z o.o.

BIURO CERTYFIKOWANYCH RZECZOZNAWCÓW TECHNIKI SAMOCHODOWEJ,
RUCHU DROGOWEGO, MASZYN I URZADZEŃ

91-120 Łódź, ul. Aleksandrowska 2/8, tel. 42 613 89 20,21,31, kom. 605 461 082, fax 42 613 89 23, e-mail: rzeczoznawcy.lodz@pzm.pl

0047

OPINIA Nr: NOW/18/2021

z dnia: 2021/05/12

Wykonawca opinii : mgr inż. Mirosław Nowicki

Zleceniodawca: ARiMR Łódzki Oddział Regionalny

Adres: ul. Marszałka Józefa Piłsudskiego 84, 92-202 Łódź

Zlec. pismo, znak: BOROS.2305.45.2021.MS

z dnia: 2021/05/06

Właściciel: Agencja Restrukturyzacji i Modernizacji Rolnictwa

Adres: Aleja Jana Pawła II 70, 00-175 Warszawa

Zadanie: Opis pojazdu oraz określenie wartości rynkowej

PODSTAWA OPINII

1. Zlecenie oraz dowód rejestracyjny pojazdu,
2. Informacje o pojeździe i obsłudze serwisowej przekazane przez pracownika technicznego ARiMR-u,
3. Oględziny pojazdu na parkingu ARiMR w Łodzi,
4. Wycena sporządzona w programie Info-Ekspert, zgodnie z Instrukcją określania wartości rynkowej pojazdów.

DANE IDENTYFIKACYJNE POJAZDU

Dane: [O] V-2021

Marka: SUZUKI

Rok produkcji: 2010

Model: SX4 VVT MR` 10 E5

Wersja: Comfort 4WD

Nr rejestracyjny: WI5889N

Rodzaj pojazdu: Samochód osobowy

VIN: TSMEYB21S00519152

Nr INFO-EKSPERT	036-00597
Data pierwszej rejestracji	2010/11/04
Wskazanie drogomierza	307977 km
Okres eksploatacji pojazdu (10/11/04-21/05/12)	126 mies.
Kolor powłoki lakierowej, (rodzaj lakieru)	srebrny metalik
Dop. masa całkow.	1685 kg
Rodzaj nadwozia	hatchback 5 drzwiowy
Oznaczenie silnika	M16A
Jednostka napędowa	z zapłonem iskrowym (wtrysk)
Pojemność / Moc silnika	1586 ccm / 88kW (120KM)
Liczba cylindrów / Układ cylindrów / Liczba zaworów	4 / rzędowy / 16
Rodzaj skrzyni biegów	manualna
Rodzaj napędu	4WD (4x4)

WYPOSAŻENIE STANDARDOWE (2010.04-2010.12)

L.p.	Nazwa elementu wyposażenia	L.p.	Nazwa elementu wyposażenia
1	ABS - system zapobiegający blokowaniu kół	13	Poduszka powietrzna pasażera
2	Filtr p/pyłkowy	14	Radioodtwarzacz CD + MP3
3	Fotel kierowcy z regulacją wysokości	15	Sterowanie radiem w kierownicy
4	Głośniki 8 szt.	16	System dystrybucji siły hamowania elektroniczny EBD
5	Immobilizer	17	System wspomagania nagłego hamowania
6	Klimatyzacja	18	Szyby atermiczne

W tym:	[%]	Wart. [PLN]
Stan utrzymania i dbałość o pojazd	-5,0	- 701
Szczególny charakter eksploatacji	-5,0	- 701
Konieczne naprawy pojazdu	-4,3	- 600

KOMENTARZ

1. Uwzględnione dodatkowe korekty ze względu na stan techniczny pojazdu adekwatny do przebiegu, ale liczne otarcia i wgniecenia eksploatacyjne nadwozia, brudna tapicerka wnętrza; samochód służbowy, braki i naprawy.

2. Rzeczoznawca nie bierze odpowiedzialności za prawdziwość przedłożonych do wyceny dokumentów oraz złożonych oświadczeń przez zleceniodawcę;

- nie badano poprawności ani naniesień numerów identyfikacyjnych pojazdu (nr fabryczny, tabl. znamionowa);
 - nie weryfikowano prawdziwości pozostałych danych pojazdu, w tym roku produkcji, przebiegu i innych, które przyjęto wg okazanych dokumentów i odczytów wskaźników- opinia nie może być wykorzystana w celu potwierdzenia oryginalności przedmiotu wyceny; opinie takie są wykonywane wg oddzielnych specjalnych procedur i standardów;

- nie badano tytułu użytkowania ani tytułu własności przedmiotu wyceny. Nie weryfikowano także ewentualnego istnienia ograniczeń praw rzeczowych;

- Rzeczoznawca nie bierze odpowiedzialności za wady ukryte (prawne i fizyczne) oraz ewentualne skutki wynikające z dalszego użytkowania przedmiotu oszacowania (po oględzinach), a także za skutki wykorzystania samego oszacowania;

- powyższe oszacowanie wartości w szczególności nie może być traktowane jako gwarancja sprzedaży przedmiotu oszacowania za określoną wartość;

Aktualność wyceny: do 30 dni od daty sporządzenia.

Wartość rynkowa brutto wyżej zidentyfikowanego pojazdu, określona na dzień wykonania opinii wynosi:

12100 PLN

(słownie: dwanaście tysięcy sto złotych)

w tym VAT (23,0%) 2262,60 PLN

Wartość określono na podstawie:

- notowań wartości rynkowych z bazy pojazdów "Komputerowego Systemu INFO-EKSPERT" na V-2021 zaakceptowanych przez wykonawcę opinii,
 - korekt mających wpływ na wartość pojazdu.

Polski Związek Motorowy
 Okręgowy Zespół Działalności Gospodarczej Sp. z o.o.
 91-120 Łódź, ul. Aleksandrowska 2/8
 Regon 470500060, NIP 727-012-67-14
 BIURO LICENCJONOWANYCH RZECZOWNIKÓW
 91-120 Łódź, ul. Aleksandrowska 2/8
 telefon (0-42) 613-89-31, fax (0-42) 613-89-23

Wycenę sporządził:

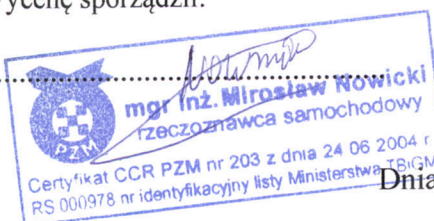

pieczęć

Dnia 12.05.2021 r. r.



P5130295



P5130296



P5130297

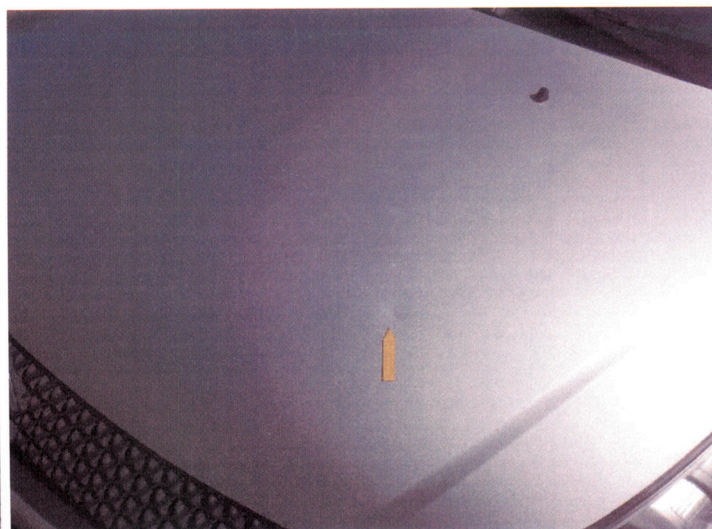

P5130298



P5130299



P5130300



P5130301



P5130302



P5130303



P5130304



P5130305



P5130306



P5130308



P5130310



P5130311



P5130312



P5130314



P5130315



P5130316

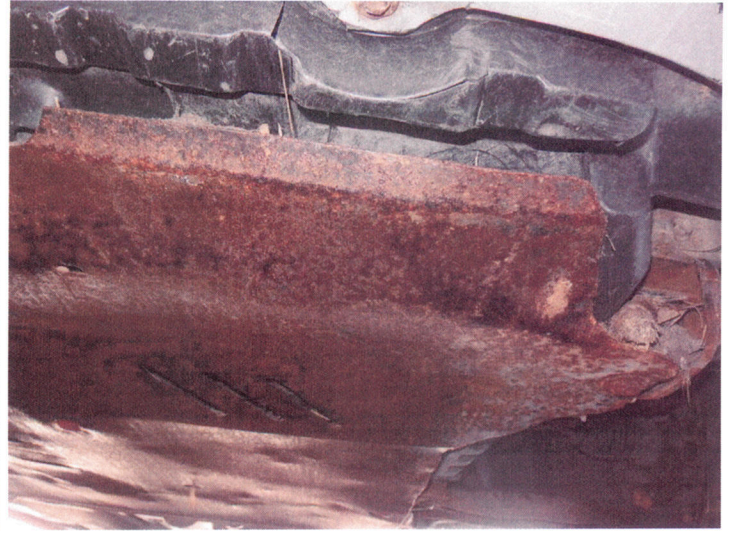

P5130324



P5130326



P5130328



P5130329



P5130330

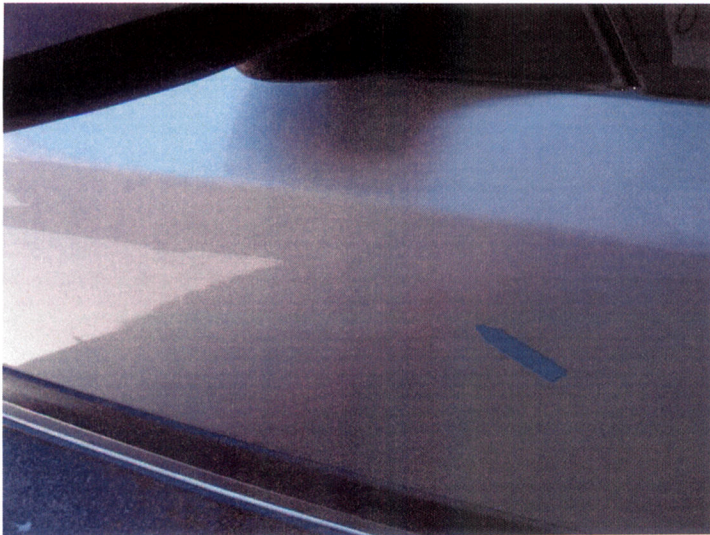

P5130331

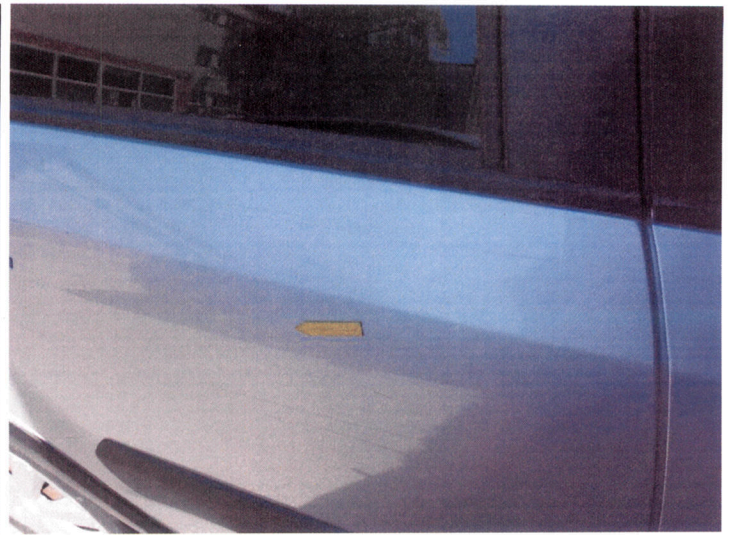

P5130332



P5130333

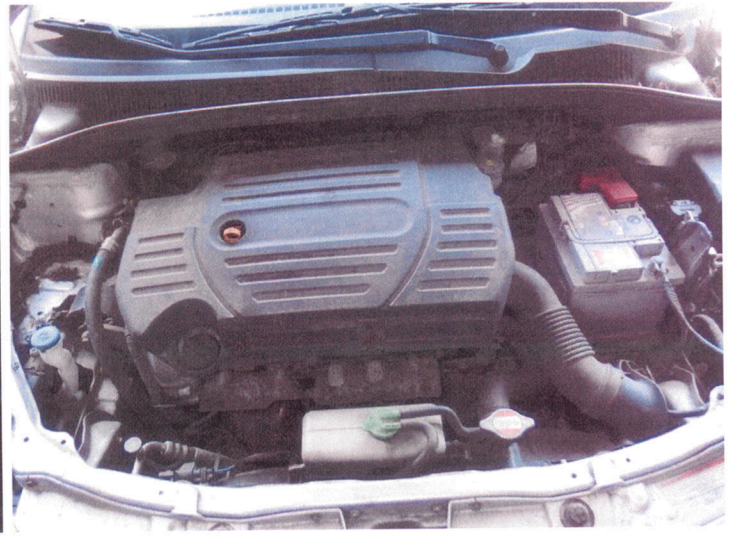

P5130336



P5130338



P5130345

ARKUSZ USTALENIA WARTOŚCI POJAZDUdo opinii nr: **NOW/18/2021**

z dnia: 2021/05/12

Wykonawca opinii : mgr inż. Mirosław Nowicki

Zleceniodawca: ARiMR Łódzki Oddział Regionalny

Adres: ul. Marszałka Józefa Piłsudskiego 84, 92-202 Łódź

Zlec. pismo, znak: BOROS.2305.45.2021.MS

z dnia: 2021/05/06

Właściciel: Agencja Restrukturyzacji i Modernizacji Rolnictwa

Adres: Aleja Jana Pawła II 70, 00-175 Warszawa

Zadanie: Opis pojazdu oraz określenie wartości rynkowej

DANE IDENTYFIKACYJNE POJAZDU

Dane: [O] V-2021

Marka: SUZUKI

Rok produkcji: 2010

Model: SX4 VVT MR`10 E5

Wersja: Comfort 4WD

Nr rejestracyjny: WI5889N

Rodzaj pojazdu: Samochód osobowy

Nr IE: 036-00597

USTALENIE WARTOŚCI POJAZDU

Ostatnia cena nowego pojazdu: 63 900 PLN brutto na 11/2014

KATALOG WARTOŚCI BAZOWYCH (BRUTTO):

rok	mies.	wart. z katal. [PLN]	wart. zadana [PLN]
2014	05	25400	25400
2013	05	23200	23200
2012	05	21250	21250
2011	05	19400	19400
2010	05	17800	17800
WARTOŚĆ BAZOWA BRUTTO (132 mies.)			17 800 PLN

Normatywny okres eksploatacji	132 mies.
DATA PIERWSZEJ REJESTRACJI (rok/mies/dn)	2010/11/04
Rzeczywisty okres eksploatacji	126 mies.
KOREKTA ZA PIERWSZĄ REJESTRACJĘ	600 PLN po korekcie: 18 400 PLN

LISTA WYPOSAŻENIA:

Lista wyposażenia na podstawie informacji z bazy danych na okres: 2010.04-2010.12

WYPOSAŻENIE DODATKOWE:

L.p.	Nazwa elementu wyposażenia	wta	data zam.	wpa	[%]	Wsp.	Wart. [PLN]
1	Lakier metalizowany	0,50			2,46	0,66	298
KOREKTA ZA WYPOSAŻENIE DODATKOWE							298 PLN
KOREKTA ZA WYPOSAŻENIE							298 PLN po korekcie: 18 698 PLN
Przebieg normatywny							168 000 km
Przebieg rzeczywisty odczytany							307 977 km
KOREKTA ZA PRZEBIEG							- 4 675 PLN po korekcie: 14 023 PLN

ZASTOSOWANE KOREKTY RÓŻNE:

Opis korekty	[%]	Wart. [PLN]
Stan utrzymania i dbałość o pojazd	-5,0	- 701
Szczególny charakter eksploatacji	-5,0	- 701
Konieczne naprawy pojazdu	-4,3	- 600
KOREKTY RÓŻNE		- 2 002 PLN po korekcie: 12 021 PLN

STAN OGUMIENIA:

Oś	Koło	Cena [PLN]	Zuż. [%]	Bieżn [mm]	Koło	Cena [PLN]	Zuż. [%]	Bieżn [mm]	Koło	Cena [PLN]	Zuż. [%]	Bieżn [mm]	Koło	Cena [PLN]	Zuż. [%]	Bieżn [mm]
Przednia					Lewe:	369	40*						Prawe:	369	50*	
Tylna					Lewe:	369	50						Prawe:	369	40*	
KOREKTA ZA OGUMIENIE													74 PLN po korekcie:		12 095 PLN	
WARTOŚĆ RYNKOWA BRUTTO PO ZAOKRĄGLENIU															12 100 PLN	

Wycenę sporządził:



pieczęć

Dnia 12.05.2021 r.

Biuro Licencjonowanych Rzeczoznawców
 Polskie Związki Motoryzacyjne
 Okręgowy Zespół Działalności Gospodarczej Sp. z o.o.
 91-120 Łódź, ul. Aleksandrowska 2/8
 Regon 470500050, NIP 727-012-87-14
 BIURO LICENCJONOWANYCH RZECZOZNAWCÓW
 91-120 Łódź, ul. Aleksandrowska 2/8
 telefon (0-42) 613-89-81 fax (0-42) 613-89-82