MAPA PRZEGLĄDOWA CIĘĆ RĘBNYCH

NADLEŚNICTWO

PISZ

OBRĘB

WILCZE BAGNO

REGIONALNA DYREKCJA LASÓW PAŃSTWOWYCH W BIAŁYMSTOKU

Stan na 01.01.2024

POWIERZCHNIA 8399,83 ha (8399,8302 ha)

współwłasność brak

Skala 1:20 000

500 250 0 500 1 000 1 500 2 000 m

Układ współrzędnych „PL-1992"

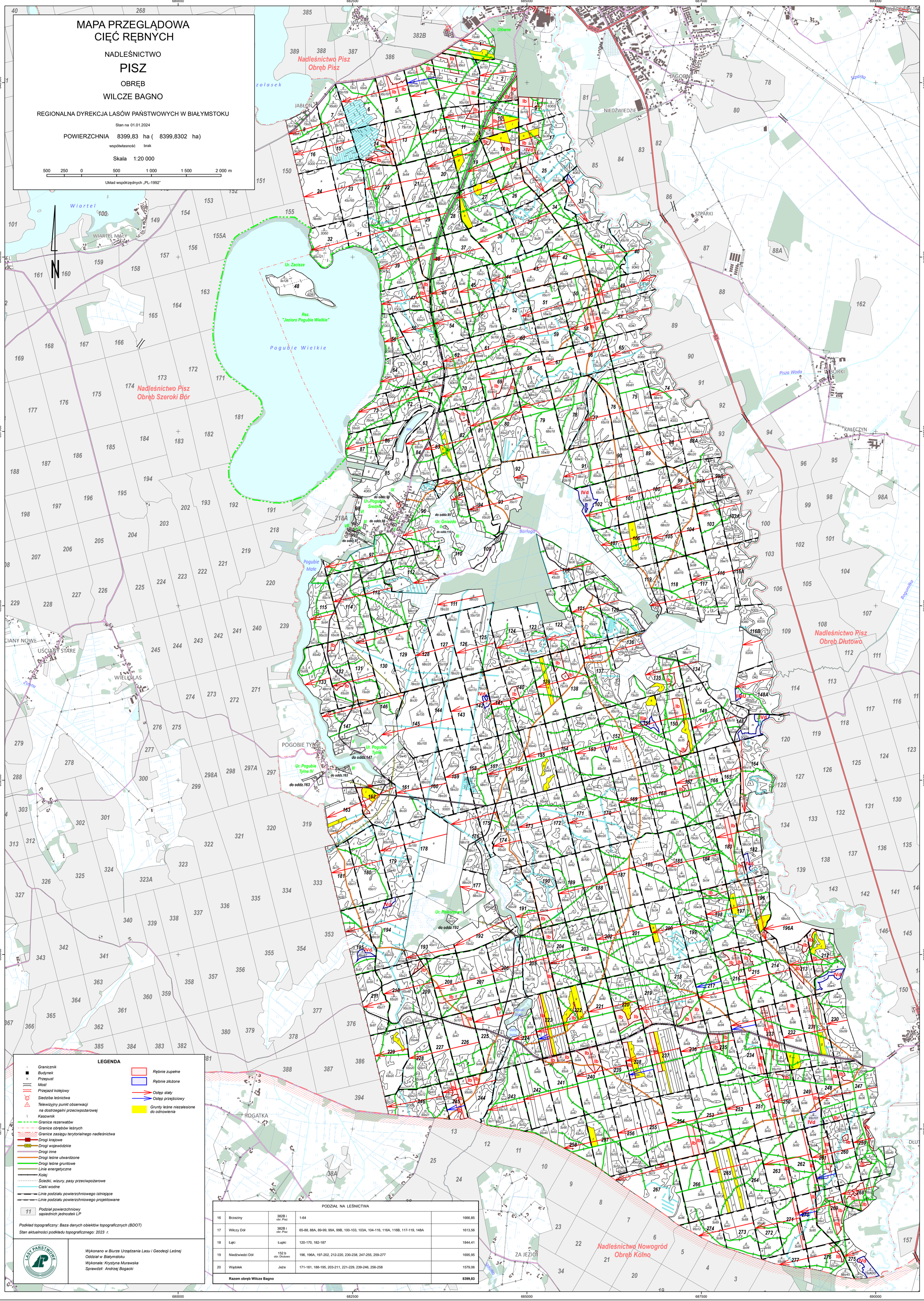

LEGENDA

- Granicznik
- Budynek
- Przepust
- Most
- Przejazd kolejowy
- Siedziba leśnictwa
- Telewizyjny punkt obserwacji na dostrzegalni przeciwpożarowej
- Kasownik
- Granice rezerwatów
- Granice obrębów leśnych
- Granice zasięgu terytorialnego nadleśnictwa
- Drogi krajowe
- Drogi wojewódzkie
- Drogi inne
- Drogi leśne utwardzone
- Drogi leśne gruntowe
- Linie energetyczne
- Kolej
- Ścieżki, wizury, pasy przeciwpożarowe
- Cieki wodne
- Linie podziału powierzchniowego istniejące
- Linie podziału powierzchniowego projektowane
- 11 Podział powierzchniowy sąsiednich jednostek LP
- Rębnie zupełne
- Rębnie złożone
- Ostęp stały
- Ostęp przejściowy
- Grunty leśne niezalesione do odnowienia

Podkład topograficzny: Baza danych obiektów topograficznych (BDOT)
Stan aktualności podkładu topograficznego: 2023 r.

Wykonano w Biurze Urządzania Lasu i Geodezji Leśnej
Oddział w Białymstoku
Wykonała: Krystyna Murawska
Sprawdził: Andrzej Bogacki

PODZIAŁ NA LEŚNICTWA

16	Brzeziny	382B i obr. Pisz	1-64	1666,85
17	Wilczy Dół	382B i obr. Pisz	65-88, 88A, 89-99, 99A, 99B, 100-103, 103A, 104-116, 116A, 116B, 117-119, 148A	1613,56
18	Łąki	Łupki	120-170, 182-187	1844,41
19	Niedźwiedzi Dół	152 b obr. Dłutowo	196, 196A, 197-202, 212-220, 230-238, 247-255, 259-277	1695,95
20	Wądołek	Jeże	171-181, 188-195, 203-211, 221-229, 239-246, 256-258	1579,06
	Razem obręb Wilcze Bagno			**8399,83**