



ZINTEGROWANY SYSTEM ROLNICZEJ INFORMACJI RYNKOWEJ

RYNEK OWOCÓW I WARZYW ŚWIEŻYCH

NR 45/2024

14.11.2024 r.

Notowania za okres: 04.11 - 13.11.2024 r.

Biuletyn tygodniowy.

Informacje zamieszczane w niniejszym biuletynie przekazywane są przez podmioty włączone do Zintegrowanego Systemu Rolniczej Informacji Rynkowej (ZSRIR).

Podstawy prawne:

- ustawa z dnia 30 marca 2001 r. o rolniczych badaniach rynkowych (Dz.U. 2015, poz. 1160 – tekst jednolity);
- rozporządzenie Ministra Rolnictwa i Rozwoju Wsi z dnia 8 marca 2021 r. w sprawie zbieranych danych rynkowych (Dz. U. z 2021 r., poz. 589).

Spis treści

1. Ceny skupu – Instytut Ekonomiki Rolnictwa i Gospodarki Żywnościowej	3
1.1. Ceny skupu netto w zakładach przetwórczych i chłodniach (zł/kg)	3
2. Średnie tygodniowe ceny producenta – Krajowa Rada Izb Rolniczych	5
3. Rynek hurtowy	6
3.1. Cena warzyw na rynkach hurtowych	6
3.2. Cena owoców na rynkach hurtowych	7
3.3. Zmiana cen hurtowych dla wybranego asortymentu owoców i warzyw	9
4. Ceny jabłek – organizacje producentów	10
4.1. Ceny jabłek w skupie	
4.2. Ceny jabłek w sprzedaży	
5. Średnie ceny zakupu owoców i warzyw płacone przez sieci handlowe	11
6. Wykresy – średnie ceny na rynkach hurtowych 2023/2024r.	12
7. Wykres – średnie ceny jabłek w Polsce w 2022/23/24 r.	13

Dodatkowe informacje.

1. Informacje dot. cen skupu dostarczane są przez IERiGŻ Zakład Ekonomiki Gospodarstw Rolnych i Ogrodniczych

2. Informacje dot. cen producenta dostarczane są przez KRIR MRiRW

3. Informacje dot. cen hurtowych dostarczone są przez przedstawicieli niżej wymienionych rynków hurtowych i ośrodków doradztwa rolniczego.

Warszawski Rolno-Spożywczy Rynek Hurtowy S.A. – **Bronisze** – www.bronisze.com.pl; **Giełda - Białystok**
Podlaskie Centrum Rolno Towarowe S.A. - <https://www.podlaskiecentrum.pl/>; **Lubelski Rynek Hurtowy S.A.**
– **Lublin** – www.elizowka.pl, **Wielkopolska Gildia Rolno-Ogrodnicza S.A.** – **Poznań** – www.wgro.com.pl;
Podkarpackie Centrum Hurtowe Agrohurt S.A. – **Rzeszów** – www.mgrt.rzeszow.pl; **Zachodniopomorskie**
Centrum Hurtowe Rolhurt- www.rolhurt.pl, **Mewat Bydgoszcz** - www.targowisko.mewat.pl, **Rolno-**
spożywczy rynek hurtowy- <http://www.tarqpiast.com.pl/>, **Łódzki Rynek Hurtowy ZJAZDOWA S.A.**
<https://zjazdowa.com.pl/>, **Radomska Giełda Rolna** - <https://rsrh-radom.pl/>, **Targowisko Miejskie**
Sandomierz - <http://targowiskasandomierz.pl/>, **Kompleks Handlowy RYBITWY** - <https://khrybitwy.pl/>.

4. Informacje dot. cen targowiskowych ziemniaków i cebuli dostarczone są przez pracowników ośrodków doradztwa rolniczego.

1. Ceny skupu – Instytut Ekonomiki Rolnictwa i Gospodarki Żywnościowej

1.1. Ceny skupu netto w zakładach przetwórczych i chłodniach (zł/kg)

Ceny skupu netto w zakładach przetwórczych i chłodniach zbierane 12-13 XI 2024 r. (zł/kg)					
Województwa	Cebula biała obrana	Marchew na plastry	Marchew na kostkę	Szpinak	Burak
kujawsko-pomor.					
kujawsko-pomor.	1,30-1,40z				
kujawsko-pomor.					
kujawsko-pomor.				0,88	
lubelskie		0,50z-0,55z	0,43z		
lubelskie	1,30/k		0,40-0,43z	0,90	0,40/tloczenie
lubelskie					
lubelskie					
lubuskie					
łódzkie					
łódzkie					
małopolskie					0,50z
mazowieckie	1,45z				
mazowieckie					
podkarpackie	1,40-1,45z	0,50z	0,45z	0,90	
podkarpackie					
podlaskie					0,55z
podlaskie					
śląskie					
świętokrzyskie	1,45z				
wielkopolskie					
wielkopolskie					
zachodnio-pomor.	1,40z				
średnio	1,30-1,40z-1,45z	0,50-0,55z	0,40-0,43z-0,45z	0,88-0,90	0,40/tloczenie-0,50z-0,55z
tydzień temu	1,25z-1,40z	0,50-0,55z	0,40z	0,88-0,89	0,40/tloczenie-0,50z
rok temu	1,73z-1,80z	0,57z-0,60z	0,43z-0,45z	0,90z-1,00z	0,65z

Województwa	Brokuły różyczkowane	Kalafiory różyczkowane	Pory	Kapusta biała	Jabłko przemysłowe
kujawsko-pomor.					
kujawsko-pomor.					
kujawsko-pomor.		1,75-1,80z		0,80-0,85z	
kujawsko-pomor.	3,10-3,15z				
lubelskie					1,00z
lubelskie				0,80-0,82	
lubelskie		1,80-1,85z			0,90-1,00z
lubelskie			1,80-2,20z		
lubelskie					
lubuskie					
łódzkie					
łódzkie					
małopolskie				0,85z	
mazowieckie					1,00z
mazowieckie					
podkarpackie					
podkarpackie	3,10-3,20z				0,95-1,05z
podlaskie					
podlaskie		1,75z-1,80z			
śląskie					
świętokrzyskie					
wielkopolskie					
wielkopolskie					
zachodnio-pomor.					
średnio	3,10-3,15z-3,20z	1,75-1,80z-1,85z	1,80-2,20z	0,80-0,85z	0,90-0,95-1,00z-1,05z
tydzień temu	3,10-3,20z-3,30z	1,77-1,80z-1,85z	2,10-2,20	0,60-0,65-0,70z	1,05z-1,10z
rok temu	3,30z/-3,50z/1	1,70z/1/-1,83z/1	1,60-1,70z-1,80z	0,50z-0,52z	0,79z-0,89z

l/z/ cena loco zakład, k/kontraktacja,kl./I/klasa I, kl.II/klasa II,extra/klasa ekstra,m/"mokry" przemysł,s/ "suchy" przemysł,W/Węgiarka

1.2. Ceny skupu warzyw i owoców w spółdzielniach ogrodniczych (zł/kg)

tel. (22) 505 44 32, (22) 505 47 06 E-mail: Tomasz.Smolenski@ierigz.waw.pl

Ceny skupu netto warzyw i owoców w spółdzielniach ogrodniczych zbierane 12-13 XI 2024 r.

Województwo	Buraki ćwikłowe	Cebula	Kapusta biała	Kapusta włoska	Kiszona kapusta	Ogórki kiszone	Kalafiory (zł/szt.)	Kalarepa (zł/szt.)
kujawsko-pomorskie				3,40-3,50				
lubelskie	0,75-0,89	0,95-1,10			4,75-5,90			
lubelskie	0,65-0,75	0,90-1,10	1,25-1,40			8,25-9,60	5,60-6,80	2,25-2,98
łódzkie		1,10-1,20		3,30-3,60	4,80-5,20			
łódzkie	0,60-0,75		1,20-1,50		4,95-5,40	8,45-9,87	4,85-7,10	2,45-3,15
małopol.	0,65-0,75				4,75-5,30	7,95-9,80		
małopol.		1,00-1,10			4,60-5,70	8,45-9,60	5,12-6,80	
małopol.	0,64-0,68	1,10-1,20	1,10-1,35	3,40-3,60	4,45-5,60			
małopol.	0,75-0,89	0,90-1,10				8,15-9,60	4,98-6,89	2,45-3,45
mazowiec.	0,60-0,70	1,00-1,10			4,60-5,70			
podkarp.	0,61-0,80		1,15-1,25		4,45-5,80	8,45-9,60	5,25-6,78	
podkarp.	0,70-0,85	1,00-1,30				7,50-8,60		2,25-3,20
Cena średnia	0,60-0,89	0,90-1,30	1,10-1,50	3,30-3,60	4,45-5,90	7,50-9,87	4,85-7,10	2,25-3,45
dwa tygodnie temu	0,60-0,80	0,90-1,20	1,10-1,50	3,30-3,70	3,50-4,80	7,10-8,90	4,20-5,30	1,95-2,90
rok temu	0,65-0,91	1,57-1,64	0,85-1,27	2,95-3,45	4,15-4,60	7,89-8,96	3,45-6,15	1,85-2,78

Województwo	Marchew (myta)	Pieczarki	Pietruszka	Pory	Selery	Rzodkiewka (zł/neczek)	Pomidory	Ogórki
kujawsko-pomorskie	1,15-1,25	7,87-8,60	2,60-3,10	3,75-4,25	2,85-3,30	1,89-3,10	7,15-9,20	7,89-8,65
lubelskie	0,85-1,10	8,60-8,90	2,85-3,80	3,65-4,56	2,65-3,40	2,45-2,98	6,85-7,90	
małopol.	0,75-1,15	6,85-7,80	2,65-3,40	3,45-4,50	2,65-3,40		7,15-8,90	7,65-8,54
małopol.	0,95-1,20		2,60-3,70	3,35-4,60				
mazowiec.	0,80-1,10	6,45-8,30	2,10-3,45	3,25-3,70	2,65-3,10		7,25-8,00	7,65-8,70
mazowiec.	0,84-1,15	7,10-8,40	2,25-2,78	3,45-3,80	2,55-3,00	1,85-2,87		
podkarp.	0,95-1,30	6,50-7,90	2,15-2,70		2,56-3,00	2,10-2,65	6,45-8,70	
podkarp.	1,00-1,10	6,55-8,20	2,90-3,45	2,70-3,60	2,45-2,89			6,90-8,90
Cena średnia	0,75-1,30	6,45-8,90	2,15-3,80	2,70-4,56	2,45-3,40	1,85-3,10	6,15-9,20	6,90-8,90
dwa tygodnie temu	0,80-1,25	6,40-9,00	2,00-3,50	2,55-3,25	2,00-3,30	1,60-2,90	6,20-8,90	6,90-7,45
rok temu	1,35-1,89	1,10-1,35	3,45-3,89	3,25-3,78	2,85-3,75	1,95-2,78	6,15-6,89	6,25-7,45

s/"suchy" przemysł, */jabłka w kal. 65+ i do średniej nie wliczana jest odmiana Antonówka

2. Średnie tygodniowe ceny producenta – Krajowa Rada Izb Rolniczych

44 tydzień 28.10 - 03.11.2024 r	Tygodniowy Serwis Cenowy dla producentów owoców i warzyw Krajowa Rada Izb Rolniczych Parzniew ul. Przyszłości 5, 05-804 Pruszków tel. 881-939-421, www.krir.pl , sekretariat@krir.pl Serwis znajduje się obecnie w fazie rozwoju i dotyczy wybranych produktów w niektórych województwach.
---	--

Województwo/Towar	Mazowieckie			Świętokrzyskie			Wielkopolskie		
	28.10 - 03.11.2024r. cena w zł/kg (szt*)	21.10 - 27.10.2024r. cena w zł/kg (szt*)	tygodniowa zmiana ceny w %	28.10 - 03.11.2024r. cena w zł/kg (szt*)	21.10 - 27.10.2024r. cena w zł/kg (szt*)	tygodniowa zmiana ceny w %	28.10 - 03.11.2024r. cena w zł/kg (szt*)	21.10 - 27.10.2024r. cena w zł/kg (szt*)	tygodniowa zmiana ceny w %
Jabłka (op.5-20 kg) Golden delicious (70/80mm)	--	--	--	BEZ AKTUALIZACJI	1,90	--	--	--	--
Jabłka (op.5-20 kg) Jonagold+Jonagored (70/80mm)	--	--	--	--	1,90	--	--	--	--
Jabłka (op.5-20 kg) Idared (70/80mm)	--	--	--	--	1,90	--	--	--	--
Jabłka (op.5-20 kg) Shampion (70/80mm)	2,50	--	--	--	1,90	--	--	--	--
Jabłka (op.5-20 kg) Boskoop (70/80mm)	2,50	2,00	25,0	--	2,70	--	--	--	--
Jabłka (op.5-20 kg) Gala (65/70mm)	--	1,80	--	--	3,75	--	--	--	--
Gruszki (op.5-20 kg) Lukaszówka (65/70 mm)	--	4,50	--	--	3,25	--	--	--	--
Cebula żółta 40-80 mm; op.5-25 kg	--	--	--	--	--	--	--	--	--
Cebula biała 40-80 mm op.5-25 kg	1,32	1,32	0,0	--	1,50	--	1,10	1,10	0,0
Marchew wszystkie odmiany pakowane luzem	1,35	1,35	0,0	--	1,80	--	1,50	1,50	0,0
Pietruszka korzeń op. 10 kg	--	--	--	--	4,00	--	4,50	5,00	-10,0
Pomidory, typ okrągły; op. 5-6-kg	--	--	--	--	6,50	--	7,14	8,25	-13,5
Ogórki, typ gładkie; op. 5-6 kg	--	--	--	--	6,50	--	8,00	8,00	0,0
Seler	--	--	--	--	4,00	--	4,00	3,00	33,3
Sałata masłowa za główkę	--	--	--	--	--	--	--	--	--
Szparagi biało/fioletowe >16mm	--	--	--	--	--	--	--	--	--
Burak ćwikłowy op. 10-15 kg	--	--	--	--	1,00	--	1,35	1,10	22,7
Kalafior 12-20 cm	--	--	--	--	6,00	--	5,00	5,00	--
Kapusta biała zł/kg	--	--	--	--	1,20	--	1,50	1,03	46,0
Rzodkiewka za pęczek 1 szt	--	--	--	--	2,00	--	--	--	--
Ziemniaki (op. 15 kg)	--	--	--	--	1,00	--	--	--	--
Pieczarki 30-65 mm	--	--	--	--	13,00	--	8,75	8,77	-0,3

Wykorzystanie możliwe wyłącznie z dokładnym podaniem źródła.

3. Rynek hurtowy

3.1. Ceny warzyw na rynkach hurtowych

Województwo	Jabłka	odm.Szampion	odm. Gala Must	Gruszki	Jabłka przemysłowe
kujawsko-pomorskie	1,20-2,50	1,20-1,50	2,30-2,50	4,00-4,60	
lubelskie	1,10-2,40	1,20-1,70	2,30-2,40	4,25-4,75	1,00-1,10
łódzkie	1,50-2,50	1,50-1,60	2,40-2,50		
łódzkie	1,30-2,60	1,30-1,50	2,25-2,60		
łódzkie					0,95-1,00
małopolskie	1,20-2,70	1,35-1,70	2,35-2,70		
małopolskie	1,10-2,75	1,15-1,80	2,45-2,75		
małopolskie	1,15-2,40			4,00-4,40	
małopolskie	1,15-1,40				0,95-1,00
małopolskie					
mazowiec.	1,10-2,40	1,60-1,80	2,20-2,40		
podkarp.	1,10-2,50	1,40-1,80	2,30-2,50	4,25-4,65	0,95-1,00
podkarp.					
Cena średnia	1,10-2,60	1,15-1,80	2,20-2,75	4,00-4,75	0,95-1,10
dwa tygodnie temu	1,00-2,50	1,20-1,80	2,20-2,60	3,40-4,60	0,95-1,00
rok temu	1,10-2,90	1,00-1,50	2,25-2,50	3,20-3,60	0,70-0,85

s/"suchy" przemysł, */jabłka w kal. 65+ i do średniej nie wliczana jest odmiana Antonówka

3.2. Cena owoców na rynkach hurtowyc

Miejscowość		Bronisze		Kalisz		Lublin		Łódź		Poznań	
Data notowania		13.11.2024		12.11.2024		12.11.2024		12.11.2024		12.11.2024	
Warzywa		Min	Max	Min	Max	Min	Max	Min	Max	Min	Max
KRAJOWE											
Buraki ćwikłowe	kg	0,85	1,30	1,50	1,50	1,50	2,00	1,00	2,00	2,40	3,00
Cebula biała	kg	1,25	1,75	1,20	2,00	1,67	2,34	3,00	5,00	1,80	2,50
Kalafiory	szt.	4,75	6,50	4,00	6,00	4,00	7,00	4,00	8,00	6,50	7,50
Kapusta biała	kg	1,60	2,00	1,50	1,50	1,75	1,80	1,00	1,75		
	szt.									4,00	5,00
Marchew	kg	1,30	1,70	1,80	2,00	1,80	2,00	1,40	2,00	1,80	2,50
Ogórki gruntowe	kg	9,00	12,00	15,00	15,00					11,00	12,00
Ogórki szklarniowe	kg	9,00	12,00	10,00	10,00	7,00	9,50	7,00	11,00	10,00	11,00
Papryka czerwona	kg	7,00	10,00	10,00	10,00	8,00	11,00	6,00	9,00	10,00	10,40
Papryka zielona	kg	5,50	8,00	5,00	5,00			5,00	8,00	7,00	8,00
Papryka żółta	kg	7,00	10,00	8,00	8,00			8,00	12,00	10,00	11,00
Pietruszka	kg	3,75	5,00	6,00	6,00	5,00	5,40	3,00	5,00	6,00	7,00
Pomidory	kg	7,00	9,00	11,67	11,67	8,00	10,00	6,67	10,00	9,17	10,00
Pomidory gruntowe	kg							3,06	5,56		
Pomidory malinowe	kg	9,00	14,00	9,17	10,83	10,00	11,34	9,17	13,33	11,33	12,00
Pory	szt.	2,00	3,00	3,00	3,00	2,00	3,00	2,00	3,50		
Rzodkiewka	pęczek	1,50	2,20	2,00	2,00	2,20	2,50	1,20	2,40	2,00	2,20
Sałata	szt.	2,75	4,15	2,08	2,08	2,80	3,00	2,00	4,00	3,00	3,50
Selery	kg	2,75	3,50	4,00	5,00	2,00	4,00	2,00	5,00	5,00	5,00
Ziemniaki	kg	0,90	2,20	1,20	1,33	1,40	1,67	1,00	1,33	1,60	1,87
Boczniki	kg	13,50	20,00			20,00	20,00			27,50	30,00
Pieczarki	kg	9,00	11,00	10,00	10,00	10,00	11,00	9,33	13,33	11,00	12,00
IMPORTOWANE											
Czosnek	kg	10,00	13,00	12,00	14,00	10,00	18,00				
Kalafiory	szt.	5,00	6,00							6,67	7,00
Ogórki szklarniowe	kg	7,00	9,00			7,70	8,80			6,67	7,11
Papryka czerwona	kg	7,75	9,50	10,00	12,00	10,00	11,00			11,00	12,00
Papryka żółta	kg	7,75	9,50	12,00	12,00	11,00	13,00			11,00	12,00
Pomidory	kg	7,00	9,50			7,50	9,16			6,67	7,00

Wykorzystanie możliwe wyłącznie z dokładnym podaniem źródła.

Miejscowość			Bronisze		Kalisz		Lublin		Łódź		Poznań	
Data notowania			13.11.2024		12.11.2024		12.11.2024		12.11.2024		12.11.2024	
Owoce	Odm.	Jedn.	Min	Max	Min	Max	Min	Max	Min	Max	Min	Max
KRAJOWE												
Gruszki		kg	3,75	5,00	6,00	6,00	5,00	7,00	2,50	6,00	6,00	6,00
Jabłka												
	Antonówki	kg							2,00	3,33		
	Boskoop	kg					2,00	3,67			3,33	4,67
	Cortland	kg	2,25	3,50	2,67	3,00	2,00	3,67	1,67	3,00	3,33	4,67
	Delikates	kg			2,67	2,67	2,00	3,67	2,00	3,33		
	Gala	kg	2,50	3,50	2,67	2,67					3,33	4,67
	Gloster	kg					2,00	3,67				
	Golden	kg			2,67	2,67					3,33	4,67
	Jonagold	kg	1,65	2,75								
	Jonagored	kg	1,65	2,75	2,67	2,67						
	Ligol	kg	1,65	2,75	2,67	2,67	2,00	3,67	1,67	3,00	3,33	4,67
	Lobo	kg	2,00	3,25	2,67	3,33	2,00	3,67	2,67	3,00	3,33	4,67
	Paulared	kg							1,67	3,33		
	Szampion	kg	1,65	3,00	2,67	2,67	2,00	3,67	1,67	3,00		
	Szara Reneta	kg			2,67	3,00			1,67	3,00		
Maliny	(puste)	kg					36,00	42,00	44,00	45,00	40,00	48,00
Truskawki	(puste)	kg							16,00	17,50	30,00	32,00
IMPORTOWANE												
Ananasy		szt.	5,00	7,00	5,00	15,00	6,50	7,00	6,00	10,00		
Arbuzy		kg									5,00	6,50
Banany		kg	4,25	5,50	5,00	5,56	4,60	5,50	4,72	5,28	4,56	6,67
Brzoskwinie		kg			7,00	9,00						
Cytryny		kg	3,00	6,00	10,00	10,00	5,00	7,50	7,00	8,00	4,00	8,00
Grejpfruty		kg	4,85	7,00	5,00	7,00	7,00	8,00	7,00	8,00	6,79	7,14
Gruszki		kg	5,25	10,00	6,00	8,00			7,50	7,92	6,00	6,00
Mandarynki		kg	7,00	12,00	6,00	8,00	7,00	12,00	8,00	10,00	10,00	13,50
Nektarynki		kg									7,50	9,00
Pomarańcze		kg	4,50	7,50	6,00	7,00	6,00	7,50	7,00	9,00	6,50	8,00
Śliwki		kg							10,00	11,00	8,00	9,50
Winogrona		kg	20,00	38,00	20,00	24,00	17,15	25,00	17,00	21,00	10,71	14,71

Wykorzystanie możliwe wyłącznie z dokładnym podaniem źródła.

3.3. Zmiana cen hurtowych dla wybranego asortymentu owoców i warzyw

Produkt	Jedn.	Cena zł/jedn				Zmiany ceny (%)							
		14.11.2024		07.11.2024		w stosunku do poprzedniego notowania*)		2 tyg.		3 tyg.		4 tyg.	
		Min	Max	Min	Max	Min	Max	Min	Max	Min	Max	Min	Max
1	2	3	4	5	6	7	8	9	10	11	12	13	14
Warzywa krajowe													
Boczniki	kg	20,33	23,33	20,50	25,00	-0,8	-6,7	17,3	12,9	17,3	13,8	37,1	34,6
Buraki ćwikłowe	kg	1,45	1,96	1,20	1,62	20,8	21,0	6,1	6,9	6,1	1,6	1,2	-2,0
Cebula biała	kg	1,78	2,72	2,07	3,06	-13,8	-11,2	5,5	-4,1	5,5	6,6	-3,6	1,0
Kalafiory	szt.	4,65	7,00	4,63	7,13	0,5	-1,8	-10,6	0,0	-10,6	-2,3	3,3	10,5
Kapusta biała	kg	1,46	1,76	1,23	1,50	18,6	17,5	24,5	15,6	24,5	6,8	0,9	5,5
Marchew	kg	1,62	2,04	1,46	1,92	11,0	6,3	0,2	-2,9	0,2	-5,4	5,7	-2,9
Ogórki gruntowe	kg	11,67	13,00	8,25	10,44	41,4	24,6	62,0	36,1	62,0	35,4	63,7	48,6
Ogórki szklarniowe	kg	8,60	10,70	6,10	7,90	0,0	0,0	0,0	0,0	0,0	0,0	0,0	0,0
Papryka czerwona	kg	8,20	10,08	7,23	8,80	13,4	14,5	17,8	22,4	17,8	18,8	26,2	20,0
Papryka zielona	kg	5,63	7,25	3,92	5,60	43,5	29,5	20,5	28,3	20,5	17,3	18,4	23,9
Papryka żółta	kg	8,25	10,25	7,56	9,50	9,1	7,9	13,1	15,0	13,1	7,1	25,0	23,8
Pietruszka	kg	4,75	5,68	3,71	5,08	28,0	11,8	8,6	3,3	8,6	-3,0	-1,7	-8,9
Pomidory	kg	8,50	10,13	7,23	9,97	17,5	1,7	6,6	-1,9	6,6	2,3	-10,3	-7,4
Pomidory gruntowe	kg	3,06	5,56	3,06	5,56	0,0	0,0	-39,2	-14,9	-39,2	5,3	-29,7	7,5
Pomidory malinowe	kg	9,73	12,30	8,33	10,40	16,8	18,3	11,0	16,1	11,0	9,2	8,5	13,0
Pory	szt.	2,25	3,13	2,25	3,18	0,0	-1,6	0,0	0,0	0,0	-8,5	-14,3	-10,7
Rzodkiewka	peczek	1,78	2,26	1,64	2,14	8,7	5,6	-12,1	-11,4	-12,1	-11,4	-2,9	-10,2
Sałata	szt.	2,53	3,35	2,42	3,02	4,6	10,9	-2,7	5,2	-2,7	1,5	0,2	5,2
Selery	kg	3,15	4,50	2,70	4,00	16,7	12,5	-7,8	-1,8	-7,8	-11,3	-21,3	-10,0
Ziemniaki	kg	1,22	1,68	0,94	1,51	29,8	11,1	4,6	-0,2	4,6	6,3	1,7	-1,2
Owoce krajowe													
Gruszki	kg	4,65	6,00	3,50	6,13	32,9	-2,0	21,3	-1,4	21,3	-5,6	9,4	-5,3
Maliny	kg	40,00	45,00	37,67	47,00	6,2	-4,3	4,6	0,6	4,6	16,2	58,7	33,1
Truskawki	kg	23,00	24,75	22,00	25,17	4,5	-1,7	-5,7	-10,0	-5,7	-16,3	-5,7	-10,0
Jabłka:													
Antonówki	kg	2,00	3,33	2,00	3,33	0,0	0,0	0,0	0,0	0,0	0,0	0,0	0,0
Boskoop	kg	2,67	4,17	4,00	4,67	-33,3	-10,7	-20,0	-10,7	-20,0	0,0	-15,8	0,0
Cortland	kg	2,38	3,57	2,40	3,38	-0,5	5,7	-3,9	0,7	-3,9	0,9	-2,9	4,9
Golden	kg	3,00	3,67	2,73	2,73	9,8	34,1	0,0	0,0	0,0	37,5		
Jonagold	kg	1,65	2,75	1,65	3,00	0,0	-8,3	0,0	-8,3	0,0	0,0	0,0	0,0
Jonagored	kg	2,16	2,71	2,16	2,83	0,0	-4,4	0,0	-4,4	0,0	0,0	8,4	6,6
Ligol	kg	2,26	3,35	2,15	2,75	5,5	21,7	-2,8	2,4	-2,8	0,0	-3,1	2,0
Lobo	kg	2,53	3,58	2,50	3,27	1,3	9,7	-5,0	2,4	-5,0	1,4	-5,2	1,4
Paulared	kg	1,67	3,33	1,67	3,33	0,0	0,0	0,0	0,0	0,0	0,0	0,0	0,0
Szara Reneta	kg	2,17	3,00	2,17	3,00	0,0	0,0	0,0	0,0	0,0	5,9	-22,0	-15,6
Szampion	kg	2,00	3,08	1,99	2,89	0,1	6,8	0,1	6,8	0,1	5,0	-7,7	7,9
Warzywa importowane													
Czosnek	kg	10,67	15,00	11,00	13,50	-3,0	11,1	-3,0	15,4	6,7	0,0	6,7	0,0
Kalafiory	szt.	5,83	6,50	6,00	7,00	-2,8	-7,1	6,1	-7,1				
Papryka czerwona	kg	9,69	11,13	8,92	9,83	8,6	13,1	4,7	7,3	1,7	0,2		
Papryka żółta	kg	10,44	11,63	9,92	10,83	5,3	7,3	5,7	8,1	1,8	1,1		
Rzodkiewka	peczek	1,40	1,80	1,40	1,80	0,0	0,0	0,0	0,0				
Sałata	szt.	4,50	5,50	3,85	4,50	16,9	22,2	14,6	15,8	28,6	37,5		
Owoce importowane													
Ananasy	szt.	5,63	9,75	6,50	11,00	-13,5	-11,4	-6,3	-2,5	-6,3	14,7	-6,3	3,7
Banany	kg	4,63	5,70	4,46	5,67	3,7	0,6	0,0	2,3	-0,1	1,7	1,7	2,1
Brzoskwinie	kg	7,00	9,00	7,00	9,00	0,0	0,0	-8,7	-3,6	-8,7	3,8	-8,7	3,8
Cytryny	kg	5,80	7,90	7,13	8,60	-18,7	-8,1	-22,7	-15,4	-18,8	-16,2	-22,7	-13,8
Grejpfruty	kg	6,13	7,43	5,68	6,49	7,8	14,5	3,6	11,0	-7,7	-2,2	-9,2	-7,4
Gruszki	kg	6,19	7,98	6,25	8,64	-1,0	-7,6	-2,0	-8,6	-2,0	-8,6	-5,7	-5,9
Mandarynki	kg	6,13	9,41	7,80	10,40	-2,6	6,7	-4,0	5,7	-6,7	-4,1	-13,1	-2,1
Nektarynki	kg	7,50	9,00	8,00	11,00	-6,3	-18,2	-8,2	-8,5	-4,8	-13,3	-64,8	-65,5
Sliwki	kg	9,00	10,25	4,69	7,22	92,1	41,9	54,3	16,0	54,3	4,2	24,1	0,8
Winogrona	kg	16,97	24,54	13,51	19,63	1,0	-0,8	4,6	-1,3	2,9	1,7	5,2	2,4

4. Ceny jabłek – organizacje producentów

Skup jabłek przez organizacje producentów - główne odmiany

Odmiana	PLN/100kg	PLN/100kg	Zmiana [%]
	04.11 -10.11.2024	28.10 -03.11.2024	
Gala	271,9	185,9	31,6
Golden delicious	162,8	181,6	-11,6
Jonagold/Jonagored	149,1	153,7	-3,1
Szampion	142,0	144,3	-1,7

Odmiana	PLN/100kg	PLN/100kg	Zmiana [%]
	04.11 -10.11.2024	28.10 -03.11.2024	
Średnia ważona (wszystkie odmiany)	176,0	163,0	7,4

Sprzedż jabłek przez organizacje producentów - główne odmiany

Odmiana	PLN/100kg	PLN/100kg	Zmiana [%]
	04.11 -10.11.2024	28.10 -03.11.2024	
Boskoop	307,0	nld	
Gala	392,0	378,4	3,5
Golden delicious	250,4	242,0	3,4
Jonagold/Jonagored	277,1	285,2	-2,9
Ligol	297,2	308,7	-3,9
Szampion	262,6	292,0	-11,2

Odmiana	PLN/100kg	PLN/100kg	Zmiana [%]
	04.11 -10.11.2024	28.10 -03.11.2024	
Średnia ważona (wszystkie odmiany)	319,6	314,8	1,5

5. Średnie ceny zakupu owoców i warzyw płacone przez sieci handlowe

OWOCE - luzem			
Towar	Cena w zł/kg		Zmiana [%]
	03.11 - 10.11.2024	28.10 - 03.11.2024	
Jabłka wg odmian (krajowe):			
Gala	3,61	3,51	3,0
Golden delicious	3,36	3,39	-0,8
Idared	nld	nld	*
Jonagold/jonagored	3,10	3,08	0,5
Ligol	3,33	3,36	-1,0
Szampion	3,34	3,20	4,4
Jabłka (importowane):			
Granny- Smith	nld	nld	*
Pomarańcze odmiany:			
nieokreślone	5,00	5,00	0,0
Brzoskwinie (import):			
nieokreślone	nld	nld	*
Nektaryny (import):			
nieokreślone	nld	nld	*

WARZYWA - luzem

Towar	Cena w zł/kg		Zmiana [%]
	03.11 - 10.11.2024	28.10 - 03.11.2024	
krajowe			
Marchew	1,98	1,87	5,9
Pomidory okrągłe	10,38	10,53	-1,4
Ziemniaki	1,36	1,49	-8,7
z importu			
Marchew	nld	nld	*
Pomidory okrągłe	4,65	3,91	18,9
Pomidory na gałązkach	nld	9,33	*
Pomidory typu "cherry"	16,20	17,89	-9,4

WARZYWA - opakowania do 2 kg

Towar	Cena w zł/kg		Zmiana [%]
	03.11 - 10.11.2024	28.10 - 03.11.2024	
krajowe			
Marchew	2,85	2,97	-4,0
Pomidory okrągłe	10,71	11,22	-4,5
Pomidory typu cherry	16,81	18,57	-9,5
Ziemniaki	2,64	2,54	3,9
z importu			
Pomidory okrągłe	4,38	6,19	-29,2
Pomidory typu "cherry"	6,81	8,48	-19,7

Dane podane w tabelach oznaczają ostatni dzień analizowanego tygodnia.

6. Wykresy – średnie ceny na rynkach hurtowych 2024r.

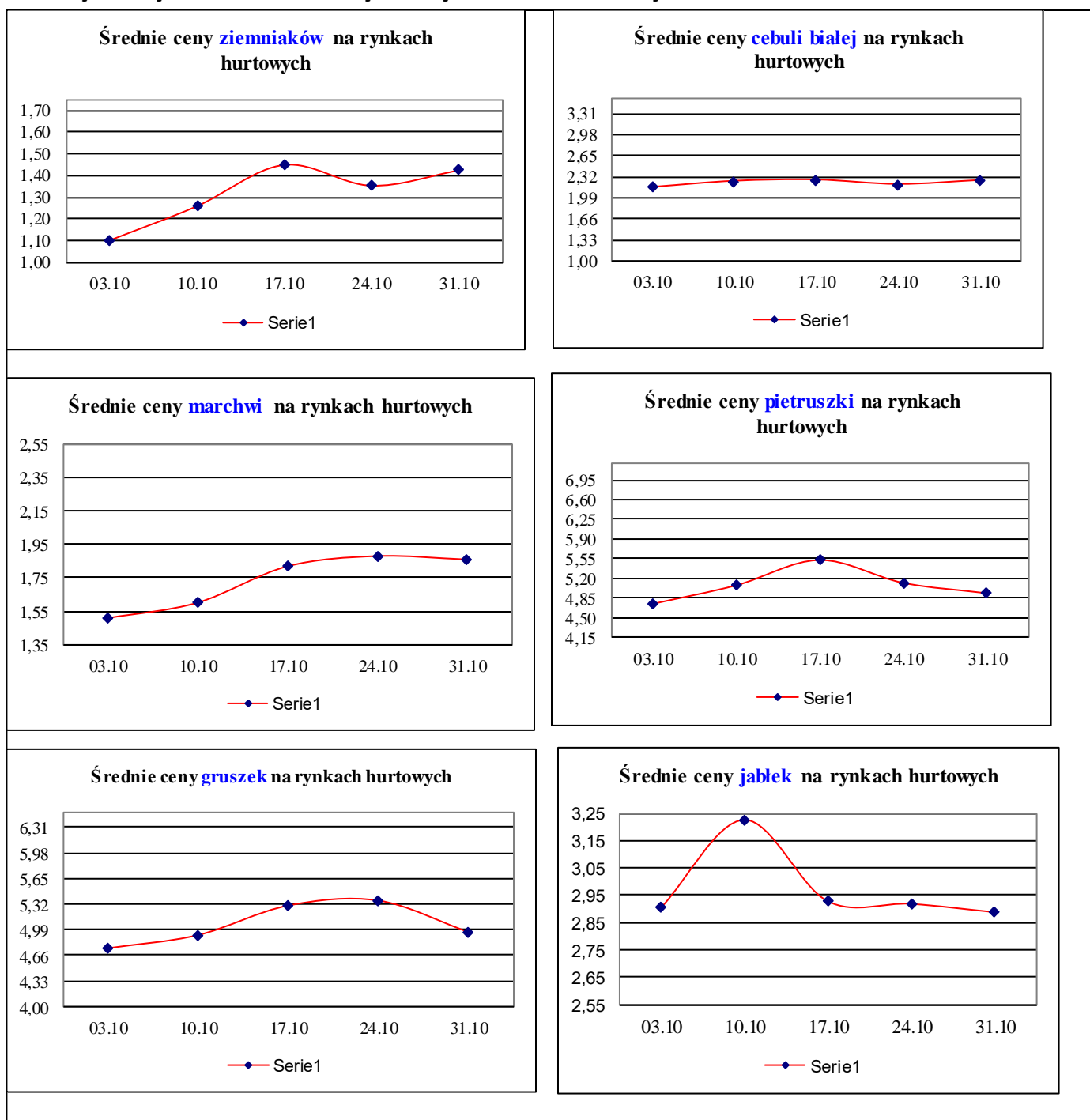

7. Wykres – średnie ceny jabłek w Polsce w 2022/23/24 r.

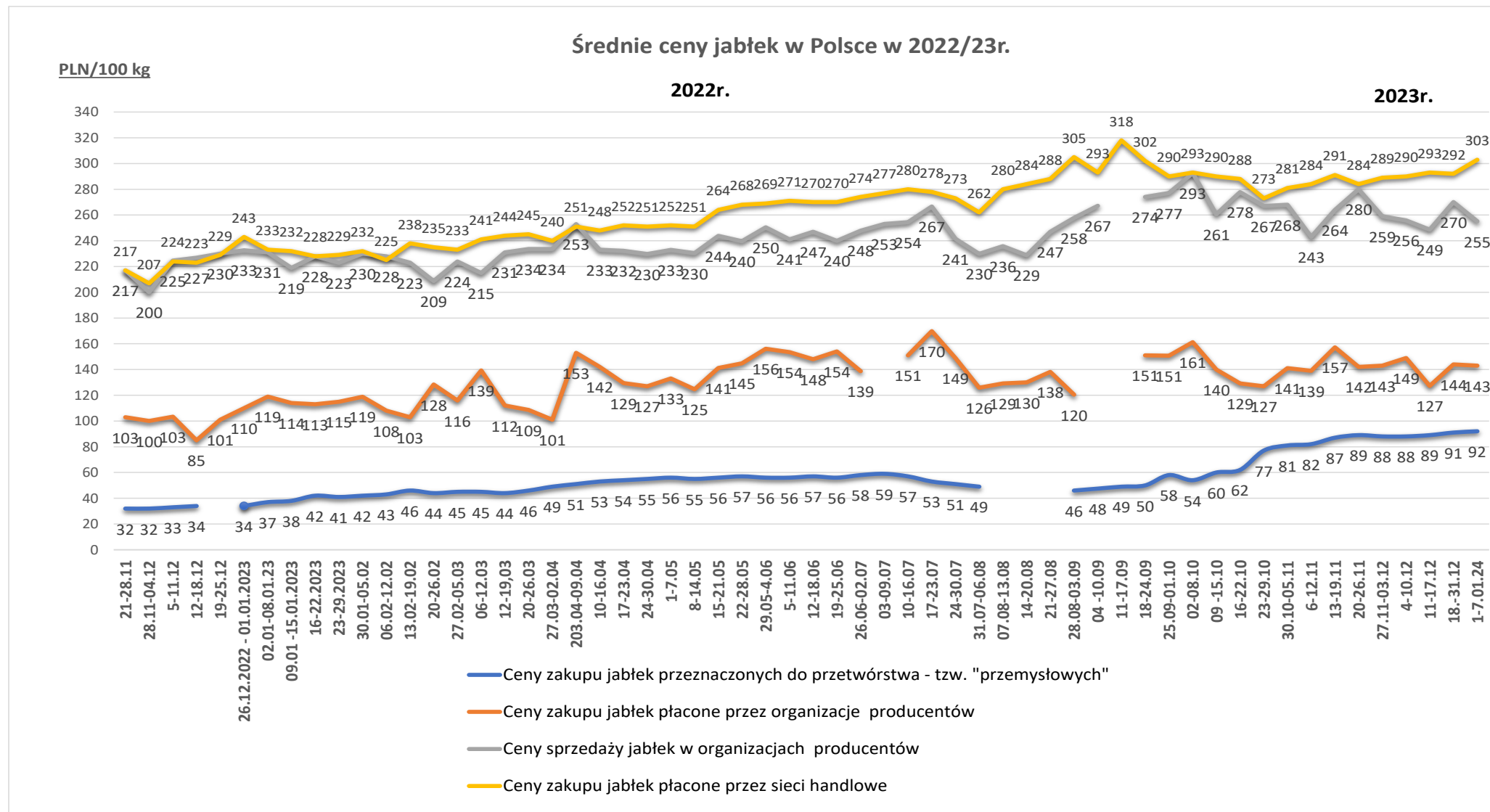

Wykorzystanie możliwe wyłącznie z dokładnym podaniem źródła.

Ceny jabłek odmiany *Shampion* na rynkach hurtowych

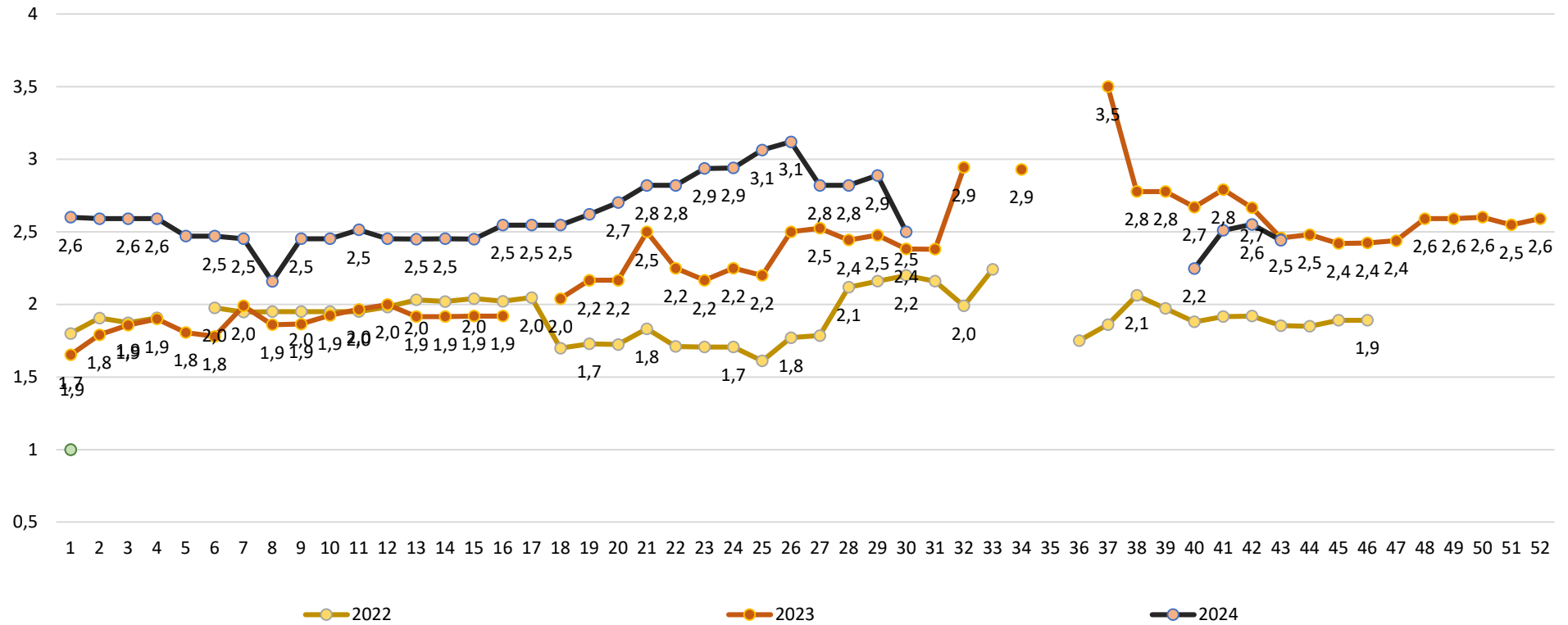

Wykorzystanie możliwe wyłącznie z dokładnym podaniem źródła.

Średnie ceny zakupu jabłek (luzem) płacone przez podmioty handlu detalicznego

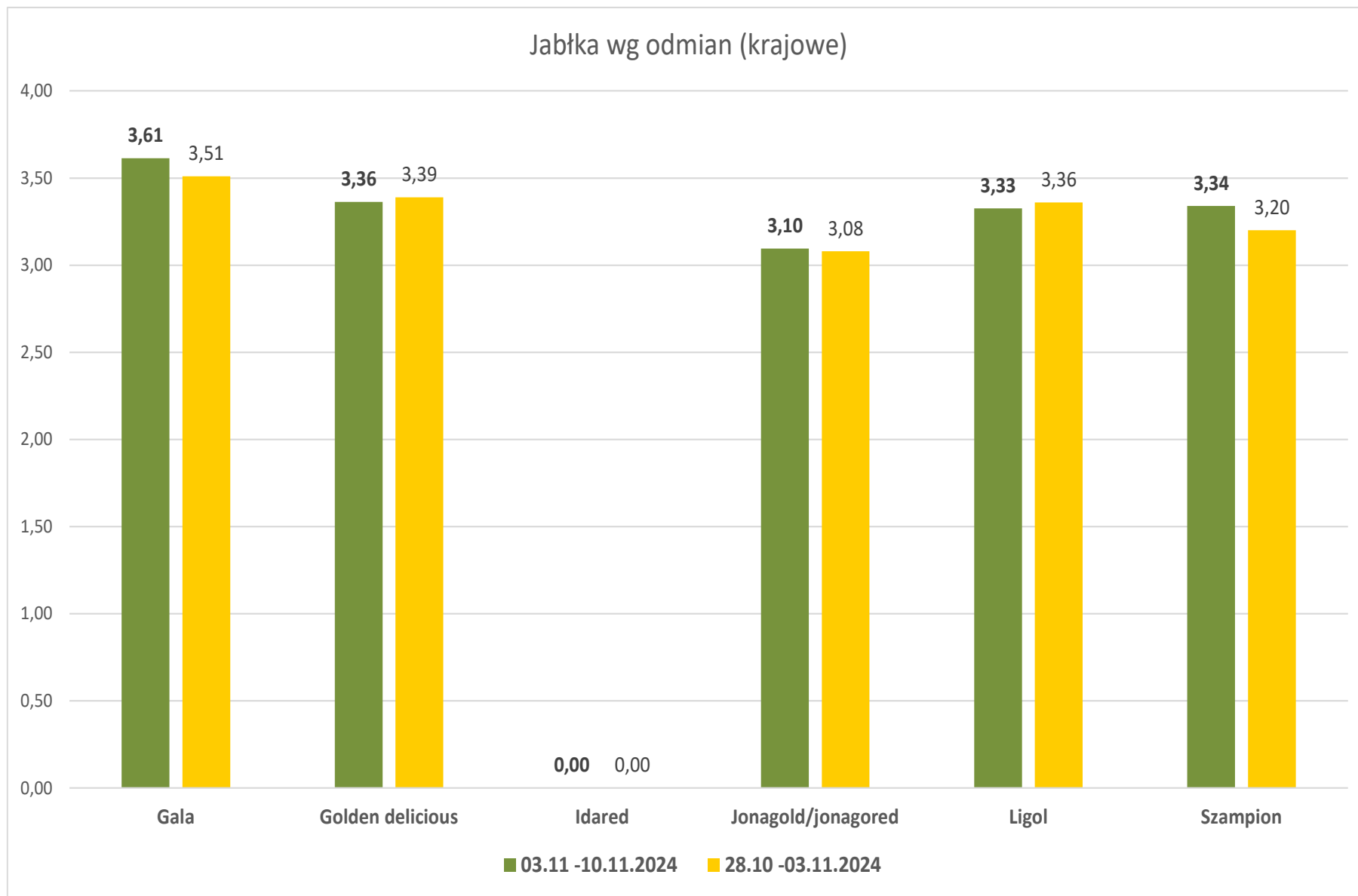

Wykorzystanie możliwe wyłącznie z dokładnym podaniem źródła.

Średnie ceny zakupu warzyw (luzem) płacone przez podmioty handlu detalicznego

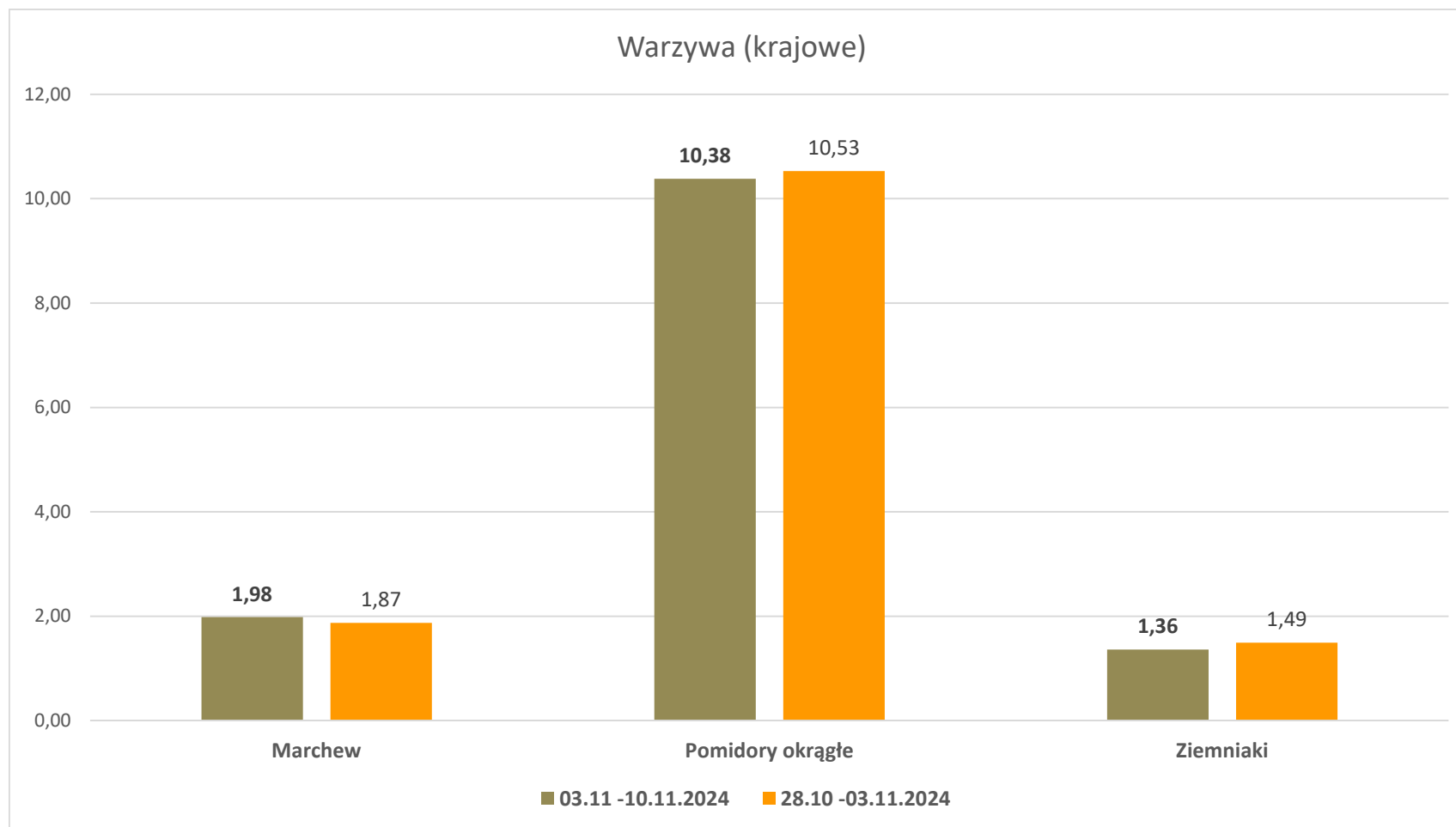

Wykorzystanie możliwe wyłącznie z dokładnym podaniem źródła.

Wydawca: Ministerstwo Rolnictwa i Rozwoju Wsi; 00-930 Warszawa ul. Wspólna 30

tel. (022) 623 27 67; fax (022) 623 27 06, 623 27 07

Adres internetowy: [strona ZSRIR](#); **E-mail:** Biuletyn@minrol.gov.pl

Autor: Tomasz Chruśliński tel. (022) 623-27-67; E-mail: Tomasz.Chruslinski@minrol.gov.pl,

Warunki dostępu do publikacji:

Tygodnik jest udostępniany zainteresowanym osobom bezpłatnie.

Rynek owoców i warzyw świeżych - ukazuje się w każdy czwartek.