



## ZINTEGROWANY SYSTEM ROLNICZEJ INFORMACJI RYNKOWEJ

(podstawa prawna: ustawa z dnia 30 marca 2001 r. o rolniczych badaniach rynkowych -  
Dz. U. Nr 42, poz. 471, z późn. zm.)

**UWAGA! AKTUALIZACJA DANYCH ZA OKRES 22-28 LIPCA 2024**

# RYNEK MIĘSA WIEPRZOWEGO

NR 31/2024

8 sierpnia 2024 r.

***Notowania za okres: 29.07.2024 r. – 04.08.2024 r.***

Biuletyn tygodniowy.

Informacje zamieszczane w niniejszym biuletynie przekazywane są przez podmioty włączone do Zintegrowanego Systemu Rolniczej Informacji Rynkowej (ZSRIR).

Podstawy prawne:

- ustawa z dnia 30 marca 2001 r. o rolniczych badaniach rynkowych (Dz.U. 2015, poz. 1160 – tekst jednolity);
- rozporządzenie Ministra Rolnictwa i Rozwoju Wsi z dnia 8 marca 2021 r. w sprawie zbieranych danych rynkowych (Dz. U. z 2021 r., poz. 589).

# Spis treści

<b>1. Zakup świń rzeźnych</b> .....	3
1.1. Średnie ceny netto zakupu tuczników wg EUROP w Polsce i regionach .....	3
1.2. Średnie ceny netto zakupu świń rzeźnych wg wagi żywej.....	4
1.3. Struktura zakupu świń rzeźnych w Polsce wg klasyfikacji EUROP .....	5
1.4. Roczne zmiany średniej ceny zakupu świń rzeźnych wg klasyfikacji EUROP i żywca wieprzowego [MPC] .....	5
1.5. Roczne zmiany średniej ceny sprzedaży półtuszy wieprzowych (bez Vat) przeznaczonych na rynek krajowy.....	5
<b>2. Sprzedaż wieprzowiny</b> .....	6
2.1. Średnie ceny sprzedaży półtuszy wieprzowych w Polsce i makroregionach .....	6
2.2. Średnie ceny sprzedaży mięsa wieprzowego w zakładach w Polsce .....	6
2.3. Średnie ceny zakupu mięsa wieprzowego przez sieci handlowe w Polsce .....	7
2.4. Graficzna prezentacja cen sprzedaży w zakładach i cen zakupu w sieciach handlowych .....	7
<b>3. Graficzne prezentacje cen zakupu i sprzedaży na rynku wieprzowiny</b> .....	8
<b>4. Miesięczne i roczne analizy cen</b> .....	9
<b>5. Średnie ceny zakupu trzody chlewnej w Polsce i w UE - kl. E</b> .....	12
<b>6. Pogłowie trzody chlewnej według stanu w grudniu 2023 roku (dane wstępne) Źródło: dane GUS</b> ...	13
<b>7. Handel zagraniczny wieprzowiną – trzodą żywą i mięsem wieprzowym</b> .....	14

## Dodatkowe informacje

*Badanie cen zakupu i sprzedaży w zakładach mięsnych prowadzone jest na reprezentatywnej próbie. Ceny zakupu rejestrowane są wg klas jakości handlowej EUROP zgodnie z rozporządzeniem Parlamentu Europejskiego i Rady (UE) nr 1308/2013 z dnia 17 grudnia 2013 r. ustanawiającego wspólną organizację rynków produktów rolnych oraz uchylającego rozporządzenia Rady (EWG) nr 922/72, (EWG) nr 234/79, (WE) nr 1037/2001 i (WE) nr 1234/2007 (Dz. Urz. UE L 347 z 20.12.2013, str. 671) i rozporządzeniem Komisji (WE) nr 1249/2008 z dnia 10 grudnia 2008 r. r. ustanawiającym szczegółowe zasady wdrożenia wspólnotowych klasyfikacji tusz wołowych, wieprzowych i baranich oraz raportowania ich cen (Dz. U. Nr L 337 z 16.12.2008, str. 3, z późn.zm.) oraz rozporządzeniem Ministra Rolnictwa i Rozwoju Wsi z dnia 30 kwietnia 2018 r. w sprawie szczegółowych warunków ustalania i sposobu oznaczania klas jakości handlowej tusz wieprzowych oraz tusz wołowych (Dz.U. 2018, poz. 934).*

*Ceny zakupu zbierane są dla masy poubojowej schłodzonej.*

**Ceny zakupu i sprzedaży nie zawierają podatku VAT.**

**Daty prezentowane w tabelach oznaczają ostatni dzień analizowanego tygodnia (poniedziałek - niedziela).**

# 1. Zakup świń rzeźnych

## 1.1. Średnie ceny netto zakupu tuczników wg EUROP w Polsce i regionach

SKUP								
Klasa półtuszy wieprzowych wg EUROP	CENA [zł/t]				Zmiana ceny [%]	%	Średnia masa tuszy [kg/szt.]	Struktura skupu [%]
	[MS]		[MPC]					
	04.08.2024	28.07.2024	04.08.2024	28.07.2024				
1	2	3	4	5	6	11	15	16
<b>POLSKA</b>								
klasa S	9 339	9 315	9 156	9 132	0,3	61,6	93,6	51,9
klasa E	9 257	9 234	9 076	9 053	0,2	58,1	95,3	40,5
klasa U	8 922	8 909	8 747	8 734	0,1	53,2	96,9	6,4
klasa R	8 582	8 576	8 413	8 408	0,1	48,2	97,8	1,0
klasa O	7 830	7 753	7 677	7 601	1,0	43,2	100,6	0,2
klasa P	*	*	*	*	*	*	*	*
<b>S-P Razem</b>	<b>9 267</b>	<b>9 233</b>	<b>9 086</b>	<b>9 052</b>	<b>0,4</b>	<b>59,5</b>	<b>94,5</b>	<b>100,0</b>
<b>REGION PÓŁNOCNY</b>								
klasa S	9 352	9 348	9 169	9 165	0,0	61,6	93,6	55,4
klasa E	9 310	9 272	9 128	9 090	0,4	58,2	95,1	36,9
klasa U	8 883	8 860	8 709	8 686	0,3	53,1	96,0	6,4
klasa R	8 520	8 480	8 353	8 314	0,5	48,3	95,7	1,2
klasa O		*	*	*	*	*	*	*
klasa P		*	*	*	*	*	*	*
<b>S-P Razem</b>	<b>9 294</b>	<b>9 260</b>	<b>9 112</b>	<b>9 079</b>	<b>0,4</b>	<b>59,6</b>	<b>94,3</b>	<b>100,0</b>
<b>REGION ŚRODKOWO-WSCHODNI</b>								
klasa S	9 373	9 356	9 189	9 173	0,2	61,6	93,2	53,2
klasa E	9 292	9 253	9 110	9 072	0,4	58,2	94,9	41,0
klasa U	8 987	8 951	8 811	8 775	0,4	53,3	96,6	5,1
klasa R	8 676	8 687	8 506	8 517	-0,1	48,2	98,0	0,7
klasa O	8 269	8 284	8 107	8 122	-0,2	43,2	98,3	0,1
klasa P	*	*	*	*	*	*	*	*
<b>S-P Razem</b>	<b>9 313</b>	<b>9 265</b>	<b>9 130</b>	<b>9 084</b>	<b>0,5</b>	<b>59,7</b>	<b>94,1</b>	<b>100,0</b>
<b>REGION POŁUDNIOWO-WSCHODNI</b>								
klasa S	9 234	9 142	9 053	8 962	1,0	61,9	95,1	56,5
klasa E	9 131	9 096	8 952	8 917	0,4	58,1	95,7	36,3
klasa U	8 909	8 864	8 734	8 690	0,5	53,1	97,1	6,0
klasa R	8 573	8 521	8 405	8 354	0,6	48,1	99,6	1,0
klasa O	8 194	8 224	8 034	8 063	-0,4	43,1	104,4	0,1
klasa P	*	*	*	*	*	*	*	*
<b>S-P Razem</b>	<b>9 168</b>	<b>9 093</b>	<b>8 989</b>	<b>8 915</b>	<b>0,8</b>	<b>59,8</b>	<b>95,5</b>	<b>100,0</b>
<b>REGION ZACHODNI</b>								
klasa S	9 333	9 328	9 150	9 145	0,1	61,5	93,3	45,3
klasa E	9 226	9 229	9 045	9 048	0,0	57,9	95,7	44,7
klasa U	8 894	8 915	8 720	8 740	-0,2	53,2	97,8	8,2
klasa R	8 563	8 583	8 395	8 415	-0,2	48,2	98,4	1,4
klasa O	7 499	7 455	7 352	7 309	0,6	43,1	101,3	0,3
klasa P	*	*	*	*	*	*	*	*
<b>S-P Razem</b>	<b>9 229</b>	<b>9 230</b>	<b>9 048</b>	<b>9 049</b>	<b>0,0</b>	<b>59,0</b>	<b>94,9</b>	<b>100,0</b>

\*masa schłodzona [MPS]; -masa poubojowa ciepła [MPC]

Tygodniowy ubój świń rzeźnych w ubojniach monitorowanych w ramach ZSRIR wyniósł 241 030 szt.  
W tygodniu 22-28 lipca 2024 r. wyniósł 238 061 sztuk.

Wykorzystanie możliwe wyłącznie z dokładnym podaniem źródła.

## Makroregiony skupu świń rzeźnych wg EUROP

Makroregion Północny: województwa - kujawsko-pomorskie, pomorskie, warmińsko-mazurskie.

Makroregion Środkowo-wschodni: województwa - łódzkie, mazowieckie, podlaskie.

Makroregion Południowo-wschodni: województwa - lubelskie, małopolskie, podkarpackie, śląskie, świętokrzyskie.

Makroregion Zachodni: województwa - dolnośląskie, lubuskie, opolskie, wielkopolskie, zachodnio-pomorskie.

### 1.2. Średnie ceny netto zakupu świń rzeźnych wg wagi żywej

CENA [zł/kg]			
MAKROREGIONY	04.08.2024	28.07.2024	Tygodniowa zmiana ceny
<b>POLSKA</b>	<b>7,09</b>	<b>7,06</b>	<b>0,4</b>
REGION PÓŁNOCNY	7,11	7,08	0,4
REGION ŚRODKOWO-WSCHODNI	7,12	7,09	0,5
REGION POŁUDNIOWO-WSCHODNI	7,01	6,95	0,8
REGION ZACHODNI	7,06	7,06	0,0

\*Obliczane na podstawie cen za świnię wg masy poubojowej ciepłej (MPC) przy użyciu współczynnika wydajności rzeźnej podawanego przez GUS (0,78);

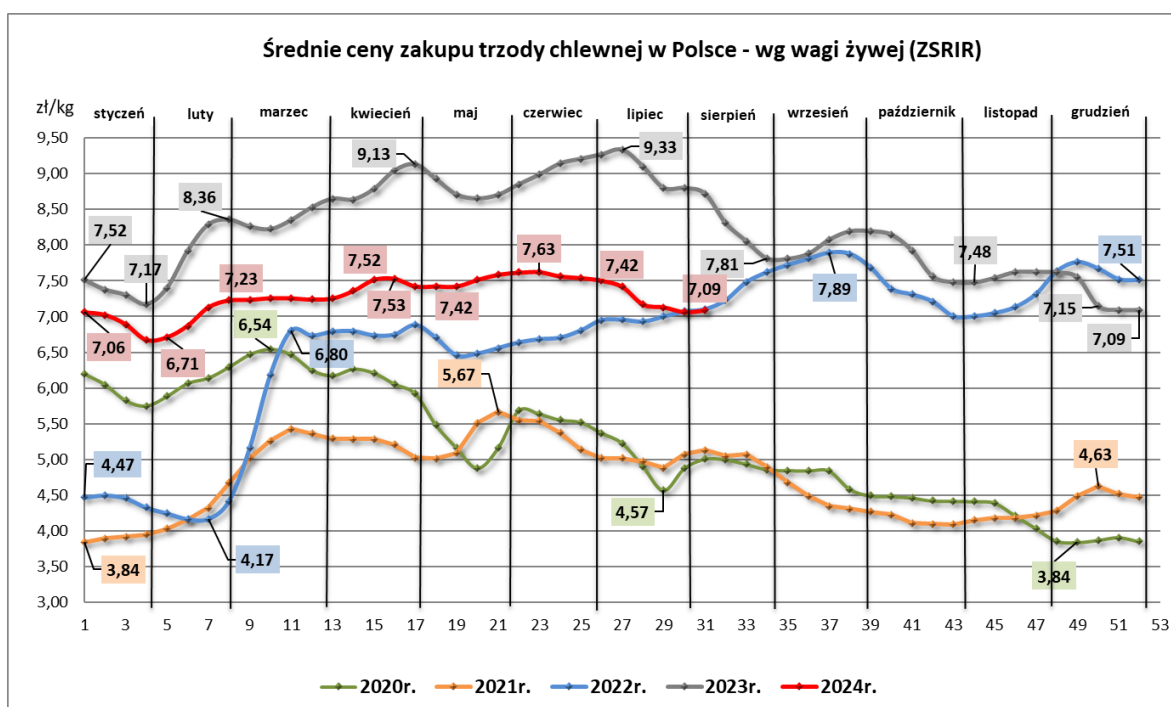

### 1.3. Struktura zakupu świń rzeźnych w Polsce wg klasyfikacji EUROP

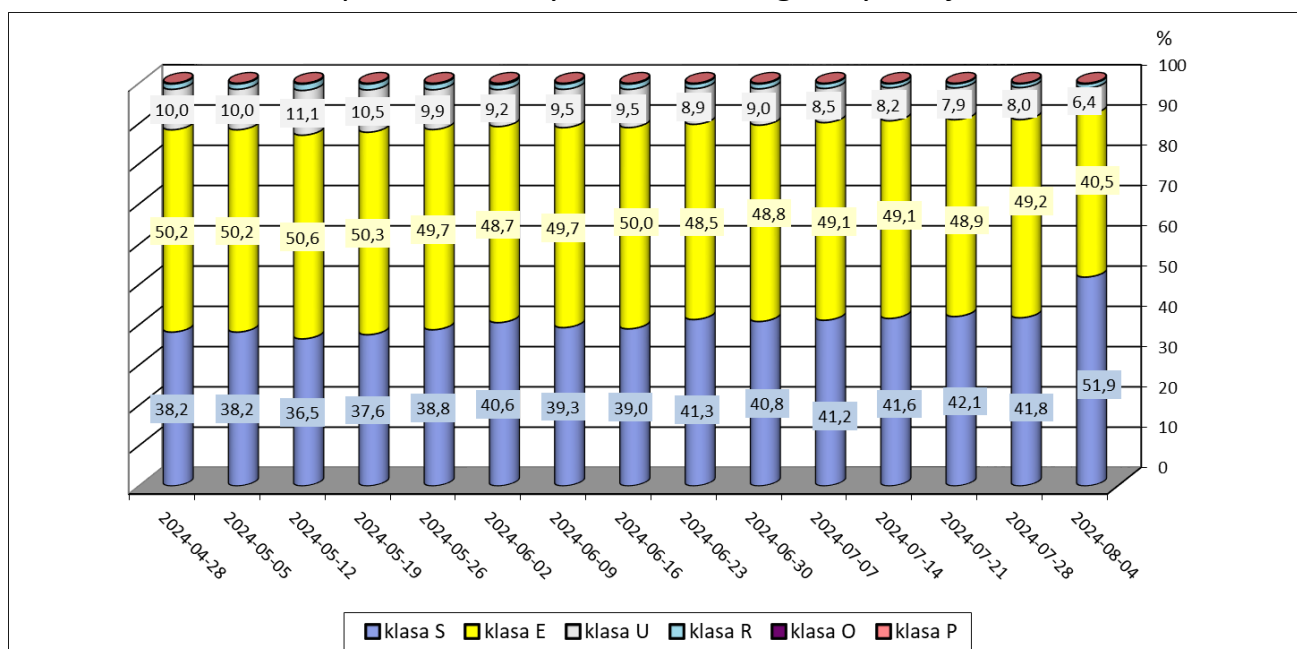

### 1.4. Roczne zmiany średniej ceny zakupu świń rzeźnych wg klasyfikacji EUROP i żywca wieprzowego [MPC]

POLSKA	CENA		Roczna zmiana ceny [%]
	[MPC] zł/tonę		
	04.08.2024	2023-08-06	
klasa S	9 156	11 252	-18,6
klasa E	9 076	11 183	-18,8
klasa U	8 747	10 848	-19,4
klasa R	8 413	10 522	-20,0
klasa O	7 677	9 816	-21,8
klasa P	*	*	*
S-P Razem	9 086	11 181	-18,7

### 1.5. Roczne zmiany średniej ceny sprzedaży półtuszy wieprzowych (bez Vat) przeznaczonych na rynek krajowy

CENY SPRZEDAŻY - PÓŁTUSZE WIEPRZOWE			
MAKROREGIONY	CENA [zł/tonę]		Roczna zmiana ceny [%]
	04.08.2024	06.08.2023	
POLSKA	10 290	12 459	-17,4
Południowo-wschodni	10 168	12 115	-16,1
Północny	*	*	*
Środkowo-wschodni	10 484	12 611	-16,9
Zachodni	10 207	12 426	-17,9

## 2. Sprzedaż wieprzowiny

### 2.1. Średnie ceny sprzedaży półtuszy wieprzowych w Polsce i makroregionach

CENY SPRZEDAŻY - PÓLTUSZE WIEPRZOWE			
MAKROREGIONY	CENA [zł/t]		Tygodniowa zmiana ceny [%]
	04.08.2024	28.07.2024	
<b>PÓLTUSZE WIEPRZOWE</b>			
<b>POLSKA</b>	10 290	10 339	-0,5
południowo-wschodni	10 168	10 176	-0,1
północny	*	*	*
środkowo-wschodni	10 484	10 516	-0,3
zachodni	10 207	10 287	-0,8

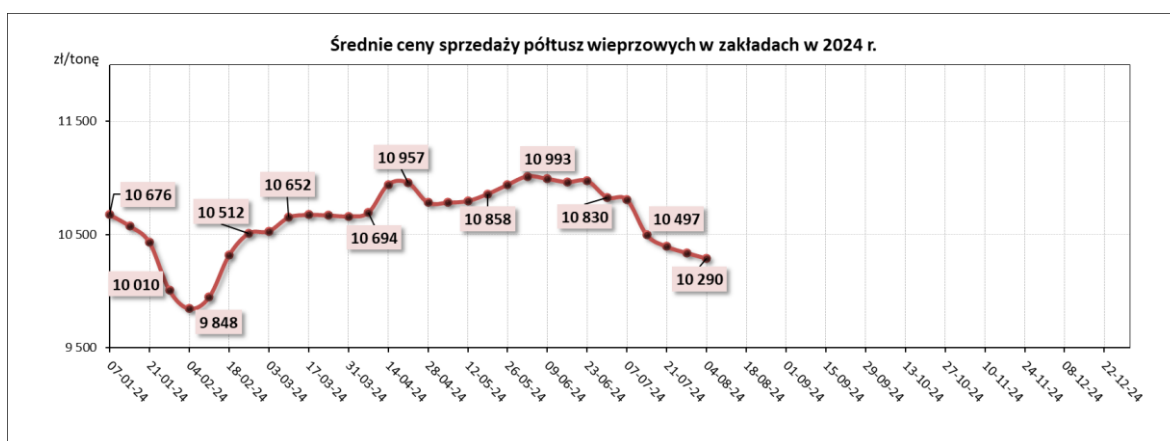

### 2.2. Średnie ceny sprzedaży mięsa wieprzowego w zakładach w Polsce

Towar	CENA [zł/tonę]		
	2024-08-04	2024-07-28	Tygodniowa zmiana ceny
schab środkowy bez kości	18 057	17 656	2,3%
schab środkowy z kością	16 770	17 308	-3,1%
szynka wieprzowa 4D	14 883	14 981	-0,7%
szynka wieprzowa z kością	10 331	10 455	-1,2%
łopatka wieprzowa 4D	13 325	13 424	-0,7%
boczek z/kością+z/s+z/tł	12 524	12 539	-0,1%
boczek bez/kości+ z/s+z/tł	14 538	15 205	-4,4%
szynka gotowana	25 054	25 512	-1,8%
mięso mielone	14 923	15 364	-2,9%

### 2.3. Średnie ceny zakupu mięsa wieprzowego przez sieci handlowe w Polsce

Towar:	Cena w zł/tonę		Zmiana [%]
	04.08.2024	28.07.2024	
<b>konfekcjonowane</b>			
mięso mielone	14 782	15 098	-2,1
schab bez kości	18 350	18 401	-0,3
schab z kością	*	*	--
<b>lużem</b>			
mięso mielone	*	*	--
schab bez kości	18 915	19 168	-1,3
schab z kością	*	*	--

### 2.4. Graficzna prezentacja cen sprzedaży w zakładach i cen zakupu w sieciach handlowych

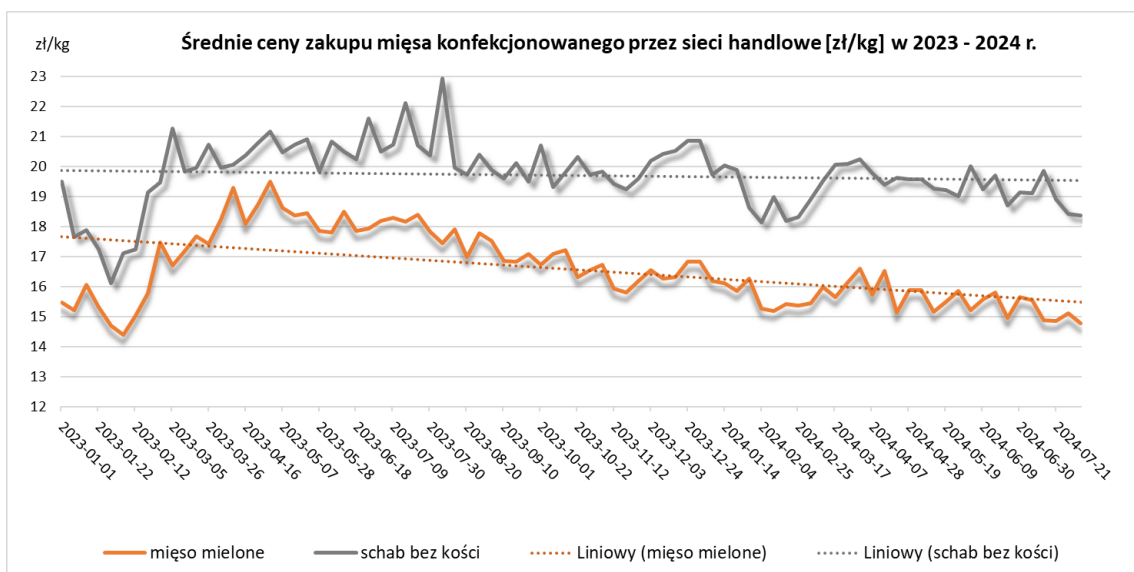
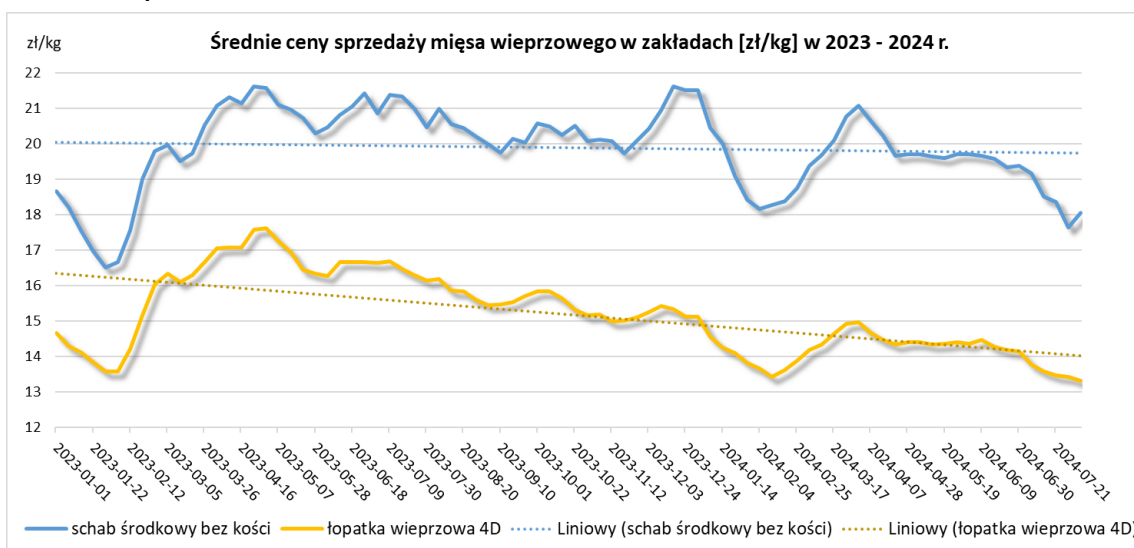

### 3. Graficzne prezentacje cen zakupu i sprzedaży na rynku wieprzowiny

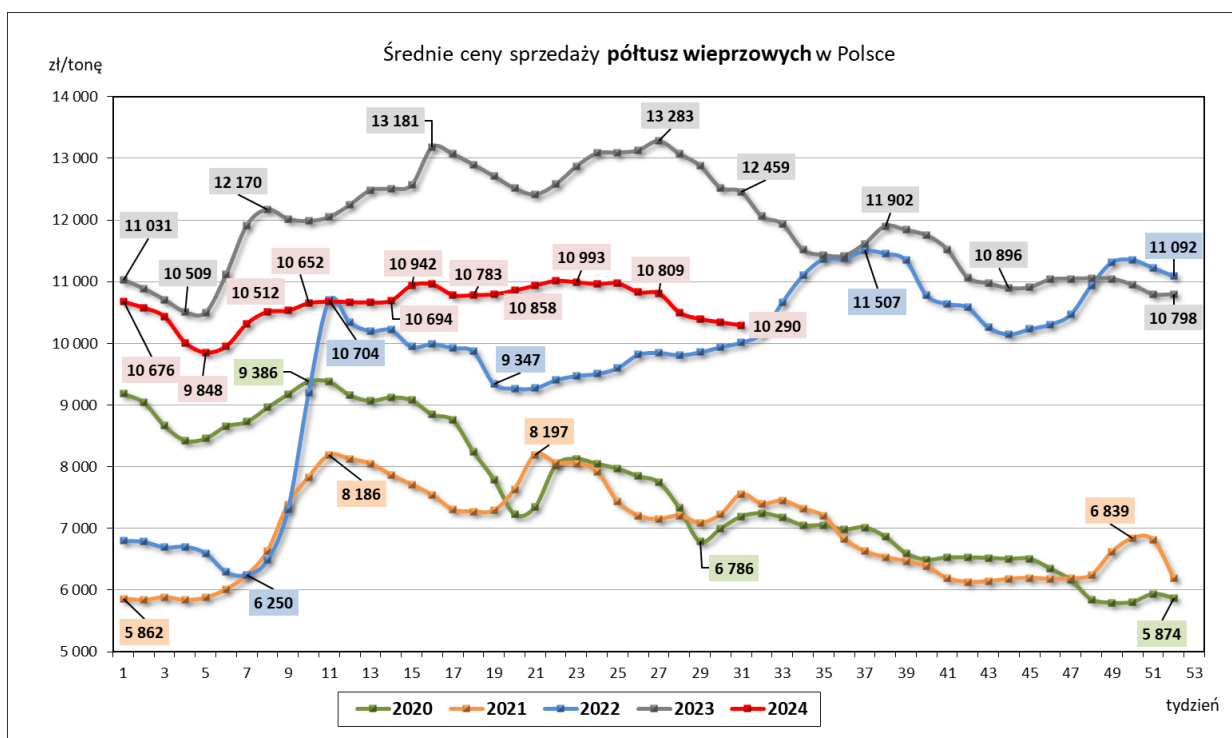
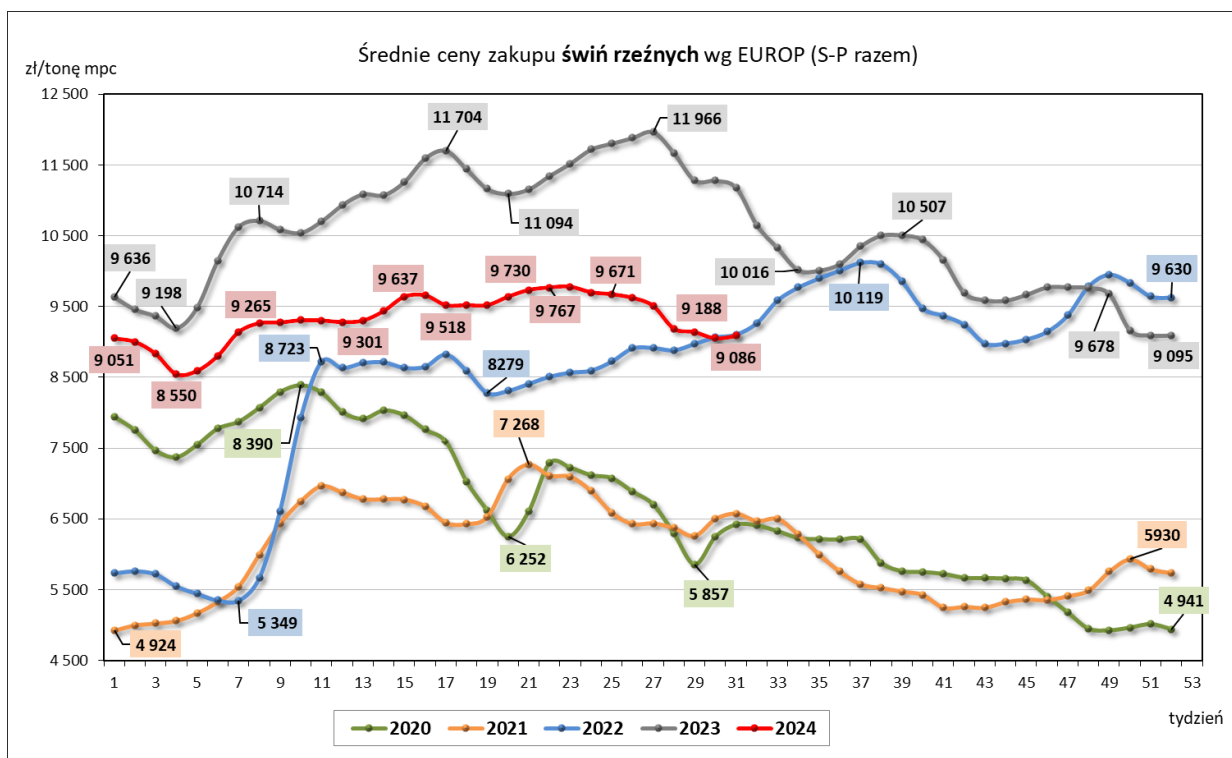



## 4. Miesięczne i roczne analizy cen

Zestawienie średnich miesięcznych cen rynkowych zakupu tuczników ubitych w maju i czerwcu 2024 r.

ZAKUP								
Klasa półtuszy wieprzowych wg EUROP	CENA [zł/t]				Zmiana ceny [%]	% mięsa w tuszy	Średnia masa tuszy [kg/szt.]	Struktura skupu [%]
	[MS]		[MPC]					
	czerwiec 2024	maj 2024	czerwiec 2024	maj 2024				
1	2	3	4	5	6	11	15	16
<b>POLSKA</b>								
klasa S	9972	9924	9777	9 730	0,48	61,5	95,3	40,1
klasa E	9893	9845	9699	9 652	0,49	57,9	97,1	49,2
klasa U	9592	9533	9404	9 346	0,62	53,2	98,3	9,2
klasa R	9284	9202	9102	9 021	0,89	48,2	99,2	1,2
klasa O	8481	8357	8315	8 193	1,48	43,3	104,3	0,2
klasa P	*	*	*	*	*	*	*	*
<b>S-P Razem</b>	<b>9885</b>	<b>9830</b>	<b>9692</b>	<b>9 638</b>	<b>0,56</b>	<b>58,8</b>	<b>96,5</b>	<b>100,0</b>
<b>REGION PÓŁNOCNY</b>								
klasa S	9952	9861	9757	9 668	0,92	61,6	93,5	39,1
klasa E	9900	9843	9706	9 650	0,58	58,0	96,2	50,1
klasa U	9547	9503	9359	9 316	0,46	53,2	97,6	9,4
klasa R	9152	9138	8973	8959	0,15	48,3	97,3	1,3
klasa O	8633	8654	8464	8484	-0,24	43,5	98,2	0,1
klasa P	*	*	*	*	*	*	*	*
<b>S-P Razem</b>	<b>9874</b>	<b>9799</b>	<b>9681</b>	<b>9 607</b>	<b>0,77</b>	<b>58,8</b>	<b>95,3</b>	<b>100,0</b>
<b>REGION ŚRODKOWO-WSCHODNI</b>								
klasa S	10 000	9 977	9 804	9 781	0,23	61,5	95,9	38,2
klasa E	9 906	9 869	9 712	9 676	0,37	57,9	97,4	52,0
klasa U	9 640	9 595	9 451	9 407	0,47	53,3	98,0	8,8
klasa R	9 395	9 353	9 211	9 170	0,45	48,3	98,7	0,9
klasa O	8946	8927	8771	8752	0,21	43,3	100,4	0,1
klasa P	*	*	*	*	*	*	*	*
<b>S-P Razem</b>	<b>9 912</b>	<b>9 878</b>	<b>9 718</b>	<b>9 684</b>	<b>0,34</b>	<b>58,8</b>	<b>96,9</b>	<b>100,0</b>
<b>REGION POŁUDNIOWO-WSCHODNI</b>								
klasa S	9 883	9 809	9 689	9 617	0,75	61,6	95,9	45,9
klasa E	9 839	9 777	9 646	9 586	0,63	57,9	96,8	43,7
klasa U	9 570	9 508	9 382	9 321	0,65	53,1	98,7	8,8
klasa R	9 283	9 164	9 101	8 984	1,29	48,2	100,3	1,4
klasa O	8 898	8 628	8 724	8 459	3,14	43,3	103,3	0,1
klasa P	*	*	*	*	*	*	*	*
<b>S-P Razem</b>	<b>9 826</b>	<b>9 749</b>	<b>9 633</b>	<b>9 558</b>	<b>0,79</b>	<b>59,0</b>	<b>96,6</b>	<b>100,0</b>
<b>REGION ZACHODNI</b>								
klasa S	9 995	9 962	9 799	9 767	0,33	61,4	95,5	41,2
klasa E	9 887	9 840	9 694	9 647	0,48	57,8	97,4	47,0
klasa U	9 576	9 497	9 389	9 311	0,83	53,1	99,0	9,8
klasa R	9 280	9 156	9 098	8 976	1,36	47,9	100,6	1,5
klasa O	8 315	8 173	8 152	8 013	1,74	43,3	106,6	0,4
klasa P	*	*	*	*	*	*	*	*
<b>S-P Razem</b>	<b>9 883</b>	<b>9 829</b>	<b>9 689</b>	<b>9 636</b>	<b>0,55</b>	<b>58,6</b>	<b>96,8</b>	<b>100,0</b>

Wykorzystanie możliwe wyłącznie z dokładnym podaniem źródła.

CENA [zł/kg]			Miesięczna zmiana ceny
MAKROREGIONY	czerwiec 2024	maj 2024	[%]
<b>POLSKA</b>	<b>7,56</b>	<b>7,52</b>	<b>0,56</b>
REGION PÓŁNOCNY	7,55	7,49	0,77
REGION ŚRODKOWO-WSCHODNI	7,58	7,55	0,34
REGION POŁUDNIOWO-WSCHODNI	7,51	7,45	0,79
REGION ZACHODNI	7,56	7,52	0,55

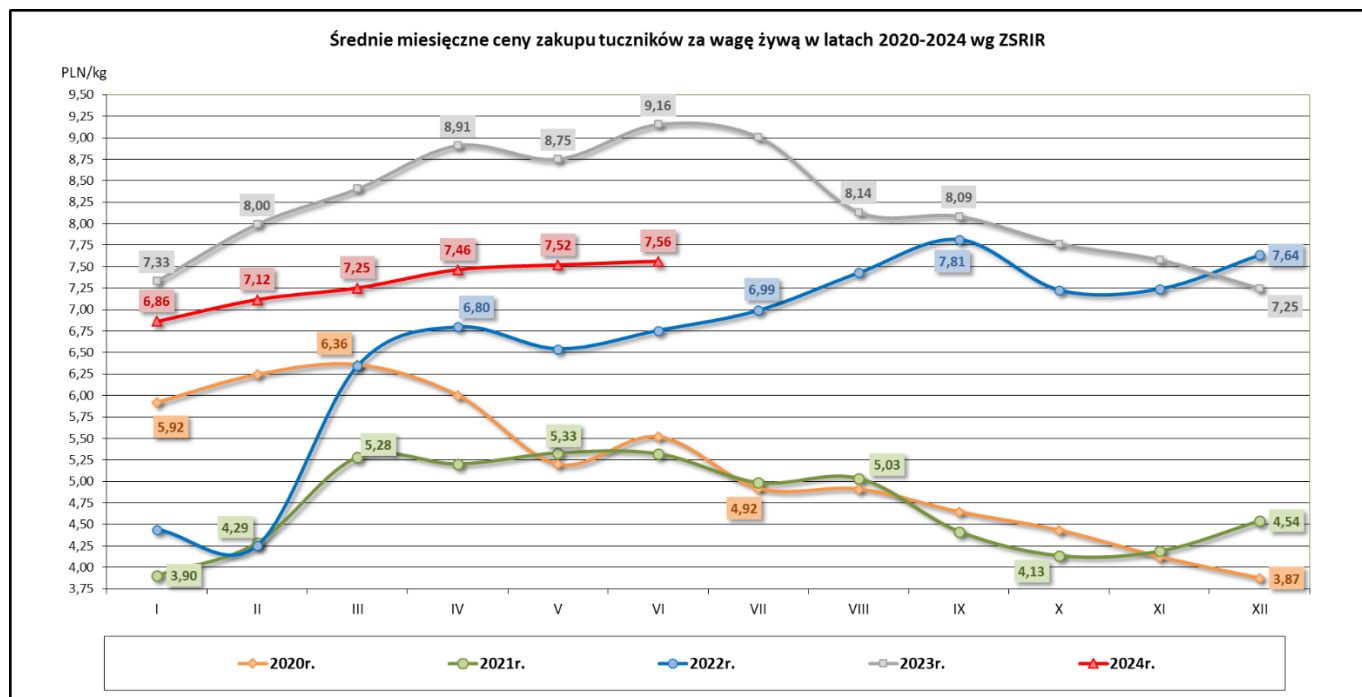

Średnie miesięczne ceny zakupu żywca wieprzowego w wadze żywej (zł/kg) bez VAT w latach 2020- 2024 wg Zintegrowanego Systemu Rolniczej Informacji Rynkowej (ZSRIR)

Miesiące	2024r.	2023r.	2022r.	2021r.	2020r.
I	6,86	7,33	4,44	3,90	5,92
II	7,12	8,00	4,25	4,29	6,24
III	7,25	8,41	6,35	5,28	6,36
IV	7,46	8,91	6,80	5,20	6,00
V	7,52	8,75	6,54	5,33	5,20
VI	7,56	9,16	6,76	5,32	5,52
VII		9,01	6,99	4,98	4,92
VIII		8,14	7,43	5,03	4,91
IX		8,09	7,81	4,41	4,64
X		7,77	7,23	4,13	4,43
XI		7,58	7,24	4,19	4,12
XII		7,25	7,64	4,54	3,87

Zestawienie średnich **rocznych** cen rynkowych zakupu tuczników ubitych w 2021 i 2022 r.

SKUP								
Klasa półtuszy wieprzowych wg EUROP	CENA [zł/t]				Zmiana ceny [%]	% mięsa w tuszy	Średnia masa tuszy [kg/szt.]	Struktura skupu [%]
	[MS]		[MPC]					
	2022	2021	2022	2021				
1	2	3	4	5	6	11	15	16
<b>POLSKA</b>								
klasa S	8783	6290	8611	6 167	39,62	61,7	93,2	40,5
klasa E	8621	6187	8452	6 066	39,32	58,0	95,4	49,3
klasa U	8201	5867	8040	5 752	39,77	53,3	97,2	9,0
klasa R	7888	5548	7733	5 439	42,18	48,4	99,0	1,0
klasa O	6987	4710	6850	4 618	48,36	43,5	108,5	0,2
klasa P	*	*	*	*	*	*	*	*
<b>S-P Razem</b>	<b>8635</b>	<b>6176</b>	<b>8466</b>	<b>6 055</b>	<b>39,83</b>	<b>58,9</b>	<b>94,7</b>	<b>100,0</b>
<b>REGION PÓŁNOCNY</b>								
klasa S	8687	6379	8516	6 254	36,18	61,8	91,1	42,4
klasa E	8589	6194	8420	6 073	38,66	58,0	93,9	46,9
klasa U	8173	5824	8013	5 710	40,34	53,2	95,4	9,5
klasa R	7843	5510	7689	5 402	42,33	48,4	96,2	1,1
klasa O	7503	5134	7356	5 033	46,15	43,4	97,1	0,1
klasa P	*	*	*	*	*	*	*	*
<b>S-P Razem</b>	<b>8579</b>	<b>6203</b>	<b>8411</b>	<b>6 082</b>	<b>38,31</b>	<b>59,0</b>	<b>92,9</b>	<b>100,0</b>
<b>REGION ŚRODKOWO-WSCHODNI</b>								
klasa S	8873	6303	8699	6 179	40,78	61,6	93,6	41,6
klasa E	8663	6220	8493	6 098	39,28	57,9	95,8	49,6
klasa U	8218	5930	8057	5 814	38,57	53,3	97,1	8,0
klasa R	7959	5677	7803	5 565	40,21	48,4	98,0	0,7
klasa O	7586	5249	7437	5 146	44,53	43,3	97,5	0,1
klasa P	*	*	*	*	*	*	*	*
<b>S-P Razem</b>	<b>8707</b>	<b>6214</b>	<b>8536</b>	<b>6 092</b>	<b>40,12</b>	<b>59,0</b>	<b>95,0</b>	<b>100,0</b>
<b>REGION POŁUDNIOWO-WSCHODNI</b>								
klasa S	8741	6160	8569	6 039	41,89	61,5	92,2	42,5
klasa E	8634	6065	8464	5 946	42,36	58,0	94,5	47,1
klasa U	8304	5780	8141	5 667	43,67	53,1	97,2	9,0
klasa R	7969	5449	7813	5 342	46,26	48,2	100,3	1,3
klasa O	7229	4820	7087	4 726	49,97	43,5	103,4	0,1
klasa P	*	*	*	*	*	*	*	*
<b>S-P Razem</b>	<b>8637</b>	<b>6061</b>	<b>8467</b>	<b>5 942</b>	<b>42,50</b>	<b>58,9</b>	<b>93,9</b>	<b>100,0</b>
<b>REGION ZACHODNI</b>								
klasa S	8761	6281	8589	6 158	39,49	61,7	94,6	37,3
klasa E	8590	6198	8421	6 076	38,59	58,1	96,0	51,4
klasa U	8162	5867	8002	5 752	39,12	53,5	98,5	9,7
klasa R	7832	5514	7678	5 406	42,04	48,5	100,6	1,2
klasa O	6813	4452	6679	4 365	53,03	43,6	112,5	0,3
klasa P	*	*	*	*	*	*	*	*
<b>S-P Razem</b>	<b>8593</b>	<b>6167</b>	<b>8424</b>	<b>6 046</b>	<b>39,35</b>	<b>58,8</b>	<b>95,8</b>	<b>100,0</b>

Wykorzystanie możliwe wyłącznie z dokładnym podaniem źródła.

SKUP					
MAKROREGIONY	CENA [zł/kg]				Roczna zmiana ceny [%]
	[MPC]		Cena żywca wieprzowego		
	2022	2021	2022	2021	
POLSKA	8 466	6 055	6,60	4,72	39,8
REGION PÓŁNOCNY	8 411	6 082	6,56	4,74	38,3
REGION ŚRODKOWO-WSCHODNI	8 536	6 092	6,66	4,75	40,1
REGION POŁUDNIOWO WSCHODNI	8 467	5 942	6,60	4,63	42,5
REGION ZACHODNI	8 424	6 046	6,57	4,72	39,3

## 5. Średnie ceny zakupu trzody chlewnej w Polsce i w UE - kl. E

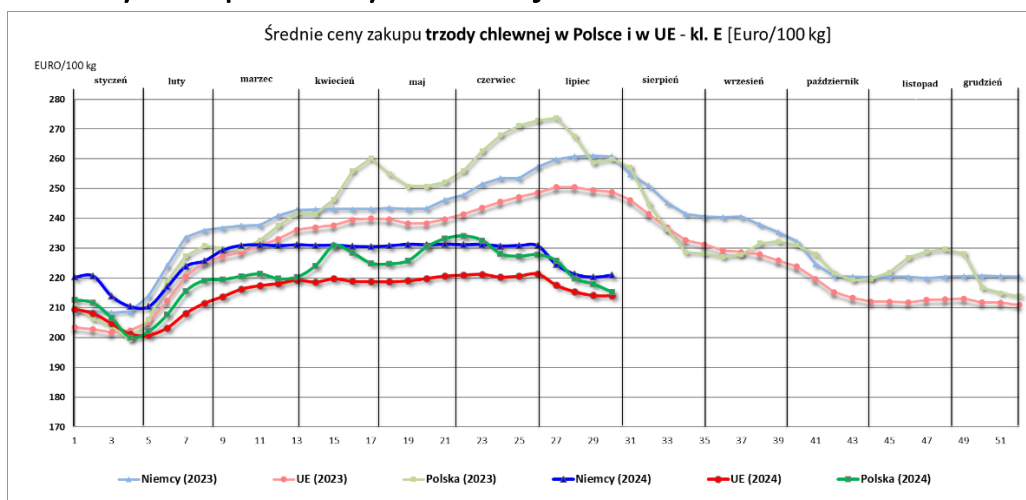

Week	1	2	3	4	5	6	7	8	9	10	11	12	13
<b>2024 (week beginning)</b>	2024-01-01	2024-01-08	2024-01-15	2024-01-22	2024-01-29	2024-02-05	2024-02-12	2024-02-19	2024-02-26	2024-03-04	2024-03-11	2024-03-18	2024-03-25
Niemcy (2023)	209	209	208	209	214	224	234	237	238	231	238	241	243
Niemcy (2024)	220	221	214	210	210	217	224	226	229	231	231	231	231
UE (2023)	203	203	202	202	205	212	221	225	227	229	231	233	236
UE (2024)	210	208	205	201	201	203	208	212	214	216	217	218	219
Polska (2023)	210	206	204	199	206	219	227	231	230	230	233	238	242
Polska (2024)	213	212	207	200	202	208	216	219	219	221	221	220	220

14	15	16	17	18	19	20	21	22	23	24	25	26
2024-04-01	2024-04-08	2024-04-15	2024-04-22	2024-04-29	2024-05-06	2024-05-13	2024-05-20	2024-05-27	2024-06-03	2024-06-10	2024-06-17	2024-06-24
243	243	243	243	244	243	243	246	248	251	254	253	257
231	231	231	230	231	231	231	231	231	231	231	231	231
237	238	240	240	240	238	238	240	241	244	246	247	249
219	220	219	219	219	219	220	221	221	221	220	221	221
241	246	256	260	255	251	251	252	256	263	268	271	273
224	231	228	225	225	226	230	233	234	233	228	227	228

27	28	29	30	31	32	33	34	35	36	37	38	39
2024-07-01	2024-07-08	2024-07-15	2024-07-22	2024-07-29	2024-08-05	2024-08-12	2024-08-19	2024-08-26	2024-09-02	2024-09-09	2024-09-16	2024-09-23
260	261	261	261	255	251	245	242	241	241	241	238	235
224	221	220	221									
251	251	249	249	246	241	237	233	231	229	229	228	226
218	215	214	214									
274	267	259	260	257	245	236	229	228	227	228	232	232
226	220	218	215									

40	41	42	43	44	45	46	47	48	49	50	51	52
2024-09-30	2024-10-07	2024-10-14	2024-10-21	2024-10-28	2024-11-04	2024-11-11	2024-11-18	2024-11-25	2024-12-02	2024-12-09	2024-12-16	2024-12-23
232	225	221	220	220	220	220	220	220	221	221	221	220
224	220	215	213	212	212	212	213	213	213	212	212	211
231	228	222	219	220	222	227	229	230	228	217	215	214

## 6. Pogłowie trzody chlewnej według stanu w grudniu 2023 roku (dane wstępne) Źródło: dane GUS

↑ 1,5%

Wzrost pogłowia świń w grudniu r/r

Według wstępnych danych pogłowie świń\* w grudniu 2023 r. liczyło 9769,7 tys. sztuk, wykazując w porównaniu z analogicznym okresem ubiegłego roku wzrost o 1,5%. Spadek pogłowia wystąpił w jednej grupie świń, w grupie trzody chlewnej na ubój, gdzie wyniósł 2,1%.

Wyszczególnienie	12 2023 w tys. sztuk	12 2022=100	06 2023=100
Świnie	9769,7	101,5	103,5
Prosięta o wadze do 20 kg	2006,7	106,1	99,6
Warchlaki o wadze od 20 kg do 50 kg	2835,7	101,7	98,8
Trzoda chlewna na ubój o wadze 50 kg i więcej (tuczniki)	4252,9	97,9	107,7
Trzoda chlewna na chów o wadze 50 kg i więcej	674,4	111,9	112,3
w tym lochy razem	663,3	111,9	112,3
w tym lochy prośne	456,5	112,8	108,2

Pogłowie świń w grudniu 2023 r. wyniosło 9769,7 tys. sztuk. W strukturze stada zwiększył się udział loch o 0,6 p. proc. w stosunku do grudnia 2022 r.

W strukturze stada trzody chlewnej ogółem udział poszczególnych grup produkcyjno – użytkowych w grudniu 2023 roku wynosił:

- prosięta o wadze do 20 kg – 20,5%,
- warchlaki o wadze od 20 kg do 50 kg – 29,0%,
- trzoda chlewna o wadze 50 kg i więcej, z przeznaczeniem na ubój – 43,5%,
- trzoda chlewna o wadze 50 kg i więcej, z przeznaczeniem na chów – 6,9%,
- w tym:
- lochy na chów razem – 6,8%,
- w tym lochy prośne – 4,7%.

Największy udział w strukturze stada stanowiło pogłowie tuczników – 41,9%

Wykres 1. Pogłowie trzody chlewnej i loch w czerwcu 2019 - 2023

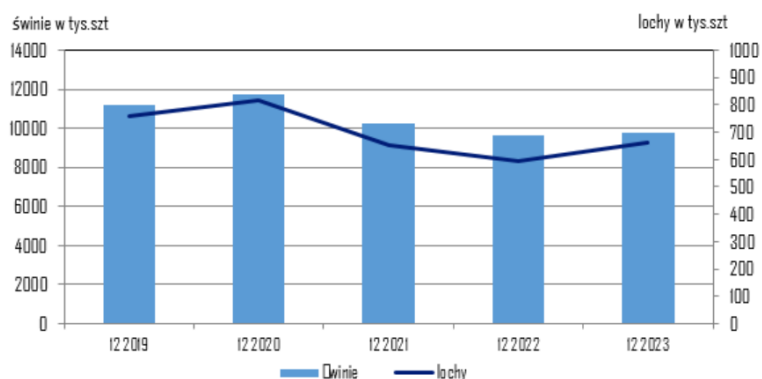

## 7. Handel zagraniczny wieprzowiną – trzodą żywą i mięsem wieprzowym

**UWAGA:** Dane są w trakcie weryfikacji - mogą być obarczone istotnymi błędami.

### HANDEL ZAGRANICZNYMI TOWARAMI Z RYNKU WIEPRZOWINY

w okresie: V 2024 (dane wstępne)

HANDEL ZAGRANICZNY	Wartość [tys. EUR]		Wolumen [tony]		Roczna zmiana obrotów [%]
	V 2023 r.	V 2024 r.	V 2023 r.	V 2024 r.	
<b>EKSPORT</b>	<b>OGÓŁEM</b>	<b>OGÓŁEM</b>	<b>OGÓŁEM</b>	<b>OGÓŁEM</b>	
ŚWINIE ŻYWE (ogółem) - (kod CN 0103)	2 619	1 012	1 344	557	-58,6
MIĘSO WIEPRZOWE - (kod CN 0203)	335 910	355 609	122 687	134 737	9,8
<b>IMPORT</b>	<b>OGÓŁEM</b>	<b>OGÓŁEM</b>	<b>OGÓŁEM</b>	<b>OGÓŁEM</b>	<b>Roczna zmiana obrotów [%]</b>
ŚWINIE ŻYWE (ogółem) - (kod CN 0103)	300 043	372 557	98 460	109 641	11,4
MIĘSO WIEPRZOWE - (kod CN 0203)	738 374	774 294	273 250	276 973	1,4

Źródło danych: Ministerstwo Finansów.

\* dane wstępne

Wybrane towary	SALDO			
	V 2023 r.	V 2024 r.	V 2023 r.	V 2024 r.
ŚWINIE ŻYWE (ogółem) - (kod CN 0103)	-297 424	-371 545	-97 117	-109 084
MIĘSO WIEPRZOWE - (kod CN 0203)	-402 463	-418 684	-150 563	-142 236

Wykorzystanie możliwe wyłącznie z dokładnym podaniem źródła.

UWAGA: Dane w trakcie weryfikacji - mogą być obarczone istotnymi błędami

## EKSPORT MIĘSA WIEPRZOWEGO Z POLSKI

Eksport z Polski mięsa wieprzowego (kod 0203) - według ważniejszych krajów w okresie V 2024\*

EKSPORT			
V 2023 r.			
Kraj	Wartość [tys. EUR]	Wartość [tys. PLN]	Wolumen [tony]
<b>OGÓŁEM</b>	<b>335 910</b>	<b>1 576 501</b>	<b>122 687</b>
Republika Czeska	48 988	229 959	13 181
Wielka Brytania	30 033	140 779	8 372
Słowacja	29 369	137 864	9 463
Niemcy	21 551	101 152	10 225
Rumunia	20 012	93 903	7 975
Węgry	19 619	92 034	6 737
Włochy	18 995	89 168	8 271
Litwa	18 192	85 347	5 830
Holandia	16 321	76 672	5 438
Hiszpania	16 032	75 250	5 067
Hongkong	10 684	50 280	6 227
Stany Zjednoczone Ameryki	10 542	49 583	3 557
Dania	9 970	46 780	3 433
Łotwa	9 838	46 140	2 821
Estonia	8 041	37 732	2 697
Irlandia	5 520	25 902	1 552
Belgia	4 677	21 958	1 670
Moldowa	4 656	21 816	1 483
Ukraina	4 230	19 793	2 356
Bułgaria	4 093	19 235	1 499
Wietnam	3 164	14 816	3 228
Nowa Zelandia	2 948	13 813	824
Grecja	2 467	11 581	838
Chorwacja	2 302	10 794	751

\* - Dane wstępne

EKSPORT			
V 2024 r.			
Kraj	Wartość [tys. EUR]	Wartość [tys. PLN]	Wolumen [tony]
<b>OGÓŁEM</b>	<b>355 609</b>	<b>1 542 145</b>	<b>134 737</b>
Wielka Brytania	37 272	161 551	9 831
Republika Czeska	37 025	160 556	10 370
Słowacja	32 441	140 669	10 954
Rumunia	27 452	119 078	11 035
Węgry	25 931	112 433	9 228
Niemcy	23 608	102 320	13 398
Hiszpania	22 294	96 692	7 195
Litwa	20 793	90 191	6 760
Włochy	19 640	85 200	9 046
Stany Zjednoczone Ameryki	16 606	72 037	4 894
Łotwa	13 085	56 738	4 105
Dania	11 098	48 135	3 843
Holandia	10 794	46 836	3 883
Estonia	8 766	38 042	3 202
Moldowa	6 985	30 274	2 146
Hongkong	4 579	19 853	3 713
Nowa Zelandia	4 043	17 552	1 230
Irlandia	3 430	14 866	1 007
Bułgaria	3 322	14 411	1 265
Grecja	2 973	12 903	950
Belgia	2 883	12 502	1 907
Wietnam	2 767	12 013	3 437
Chorwacja	2 698	11 697	881
Francja	1 966	8 528	812

\* - Dane wstępne

## EKSPORT ŚWIŃ Z POLSKI

Eksport z Polski świń żywych (ogółem) (kod 0103) - według ważniejszych krajów w okresie V 2024\*

EKSPORT				
V 2023 r.				
Kraj	Wartość [tys. EUR]	Wartość [tys. PLN]	Wolumen [tony]	Wolumen [tys. szt.]
<b>OGÓŁEM</b>	<b>2 619</b>	<b>12 249</b>	<b>1 344</b>	<b>10,8</b>
Słowacja	2 141	10 028	1 133	9,0
Rumunia	314	1 454	159	1,4
Holandia	91	429	48	0,4

\* - Dane wstępne

EKSPORT				
V 2024 r.				
Kraj	Wartość [tys. EUR]	Wartość [tys. PLN]	Wolumen [tony]	Wolumen [tys. szt.]
<b>OGÓŁEM</b>	<b>1 012</b>	<b>4 391</b>	<b>557</b>	<b>4,1</b>
Słowacja	410	1 778	228	1,8
Chorwacja	279	1 216	157	1,0
Rumunia	237	1 028	125	1,0

\* - Dane wstępne

## IMPORT MIĘSA WIEPRZOWEGO DO POLSKI

Import do Polski mięsa wieprzowego (kod 0203) - według ważniejszych krajów w okresie V 2024\*

IMPORT			
V 2023 r.			
Kraj	Wartość [tys. EUR]	Wartość [tys. PLN]	Wolumen [tony]
<b>OGÓŁEM</b>	<b>738 374</b>	<b>3 461 847</b>	<b>273 250</b>
Dania	163 184	764 840	66 183
Niemcy	162 034	759 467	57 613
Belgia	151 460	710 694	60 521
Hiszpania	102 345	479 629	31 458
Holandia	83 018	389 452	30 137
Francja	22 608	105 962	8 525
Irlandia	15 986	74 768	5 772
Szwecja	10 084	47 320	2 108
Węgry	7 037	33 071	3 755
Włochy	3 623	16 985	1 109
Finlandia	3 420	16 017	822
Republika Czeska	3 044	14 287	1 513
Słowacja	2 867	13 481	883
Wielka Brytania	2 824	13 263	1 166

\* - Dane wstępne

IMPORT			
V 2024 r.			
Kraj	Wartość [tys. EUR]	Wartość [tys. PLN]	Wolumen [tony]
<b>OGÓŁEM</b>	<b>774 294</b>	<b>3 357 670</b>	<b>276 973</b>
Dania	183 474	795 787	72 648
Niemcy	169 308	733 970	53 973
Belgia	143 105	620 598	58 368
Hiszpania	130 470	565 870	37 248
Holandia	72 254	313 222	29 344
Francja	21 807	94 560	8 467
Irlandia	18 123	78 621	6 330
Szwecja	10 434	45 273	1 916
Węgry	9 569	41 465	4 075
Finlandia	3 497	15 161	651
Portugalia	2 933	12 721	813
Wielka Brytania	2 762	11 987	820
Włochy	2 287	9 926	625
Słowacja	1 341	5 810	526

\* - Dane wstępne

## IMPORT ŚWIŃ DO POLSKI

Import do Polski świń żywych (ogółem) (kod 0103) - według ważniejszych krajów w okresie V 2024\*

IMPORT				
V 2023 r.				
Kraj	Wartość [tys. EUR]	Wartość [tys. PLN]	Wolumen [tony]	Wolumen [tys. szt.]
<b>OGÓŁEM</b>	<b>300 043</b>	<b>1 406 917</b>	<b>98 460</b>	<b>2 944,3</b>
Dania	264 225	1 239 016	80 938	2 712,4
Niemcy	14 304	66 965	6 821	69,2
Litwa	10 700	50 216	6 428	60,8
Łotwa	4 249	19 941	1 829	48,8
Holandia	3 319	15 543	1 014	29,2
Republika Czeska	1 623	7 628	726	9,6

\* - Dane wstępne

IMPORT				
V 2024 r.				
Kraj	Wartość [tys. EUR]	Wartość [tys. PLN]	Wolumen [tony]	Wolumen [tys. szt.]
<b>OGÓŁEM</b>	<b>372 557</b>	<b>1 615 349</b>	<b>109 641</b>	<b>3 401,9</b>
Dania	344 808	1 495 034	97 096	3 233,9
Niemcy	11 862	51 452	5 683	61,0
Litwa	5 412	23 488	2 880	26,7
Łotwa	2 864	12 411	1 024	31,1
Holandia	2 270	9 834	599	16,3

\* - Dane wstępne

Wykorzystanie możliwe wyłącznie z dokładnym podaniem źródła.

Biuletyn „*Rynek mięsa wieprzowego*” ukazuje się w każdy czwartek.

**Wydawca:**

Ministerstwo Rolnictwa i Rozwoju Wsi,  
Departament Rynków Rolnych i Transformacji Energetycznej Obszarów Wiejskich  
ul. Wspólna 30, 00-930 Warszawa,  
tel. (022) 623-16-32, fax (022) 623-23-00.

E-mail: [biuletyn@minrol.gov.pl](mailto:biuletyn@minrol.gov.pl)

Autor: Aleksandra Chylińska tel. (022) 623-16-63; E-mail: [Aleksandra.Chylinska@minrol.gov.pl](mailto:Aleksandra.Chylinska@minrol.gov.pl)

Biuletyny są dostępne pod adresem: Internet: <http://www.minrol.gov.pl>