

Jerzy Szymański - Biuro Techniczne

02-679 Warszawa, ul. Z. Moczalskiego 52 lok. 40

mail: biuro@bszymanski.pl, tel. 606 203 457

NIP 521-118-24-10, Regon 145943717.

OPINIA Nr: BT-102/10/2023

z dnia: 2023/10/24

Rzeczoznawca : mgr inż. Jerzy Szymański CRS 351/04/07/10/13/16/19/22 RS 959

Właściciel: Zakład Emerytalno - Rentowy Ministerstwa Spraw Wewnętrznych i Administracji

Adres: ul. Adolfa Pawińskiego 17/21, 02-106 Warszawa

Dotyczy szkody komunikacyjnej:

z dnia: 2023/10/24

Zadanie: Określenie wartości rynkowej pojazdu

DANE IDENTYFIKACYJNE POJAZDU (*)

Dane: [O] X-2023

Marka: TOYOTA

Rok produkcji: 2013

Model: Verso 1.8 MR`13 E5

Wersja: Prestige

Nr rejestracyjny: WU 93355

Rodzaj pojazdu: Samochód osobowy

VIN: NMTDG26R20R057942

Data pierwszej rejestracji	2013/11/21
Wskazanie drogomierza	160067 km
Okres eksploatacji pojazdu (13/11/21-23/10/24)	119 mies.
Kolor powłoki lakierowej, (rodzaj lakieru)	szary 2-warstwowy z efektem metalicznym
Dop. masa całkowita	2125 kg
Rodzaj nadwozia	minivan 5 drzwiowy 7 osobowy
Jednostka napędowa	z zapłonem iskrowym (wtrysk)
Pojemność / Moc silnika	1798 ccm / 108kW (147KM)
Liczba cylindrów / Układ cylindrów / Liczba zaworów	4 / rzędowy / 16
Rodzaj skrzyni biegów	manualna
Rodzaj napędu	przedni (4x2)

WYPOSAŻENIE STANDARDOWE

Lp.	Nazwa elementu wyposażenia	Lp.	Nazwa elementu wyposażenia
1	ABS - system zapobiegający blokowaniu kół	23	Spoiler dachowy
2	Dźwignia zmiany biegów pokryta skórą	24	Stoliki w oparciach foteli przednich składane
3	Fotele w II rzędzie 3 szt.	25	System "inteligentny klucz"
4	Kierownica pokryta skórą	26	System dystrybucji siły hamowania elektroniczny EBD
5	Kierownica wielofunkcyjna	27	System kontroli trakcji TRC
6	Klimatyzacja automatyczna 2 strefowa	28	System stabilizacji toru jazdy VSC
7	Kolumna kierownicy z regulacją wysokości i głębokości	29	System wspomagający pokonywanie wzniesień
8	Kurtyny powietrzne boczne	30	System wspomagania nagłego hamowania
9	Lusterka zewnętrzne podgrzewane elektrycznie	31	Szyby przednie regulowane elektrycznie
10	Lusterka zewnętrzne regulowane elektrycznie	32	Szyby tylne regulowane elektrycznie
11	Lusterka zewnętrzne w kolorze nadwozia	33	Światła mijania włączane automatycznie
12	Lusterko wewnętrzne ściemniane automatycznie	34	Światła p/mgielne przednie
13	Pakiet Style	35	Światło dodatkowe STOP LED
14	Podłokietnik centralny przedni	36	Wspomaganie układu kierowniczego
15	Podłokietnik siedzeń tylnych	37	Wycieraczki z czujnikiem deszczu
16	Poduszka powietrzna kierowcy	38	Zaglówki foteli przednich aktywne
17	Poduszka powietrzna kolanowa kierowcy	39	Zamek centralny zdalnie sterowany
18	Poduszka powietrzna pasażera z możliwością odłączenia	40	Zderzaki w kolorze nadwozia
19	Poduszki powietrzne boczne przednie	41	Zestaw naprawczy opon

20	Roleta do bagażnika	42	Złącze "AUX"
21	Schówek pod siedzeniem pasażera	43	Złącze "USB"
22	Siedzenia w II rzędzie z regulacją wzdłużną		

L.p. Nazwa pakietu / elementu pakietu wyposażenia standardowego

- 1 Lusterka zewnętrzne składane elektrycznie
Lusterka zewnętrzne składane elektrycznie
Szyby tylne regulowane elektrycznie
- 2 Pakiet Clever
Stoliki lotnicze na oparciach foteli przednich
Gniazdo 12V dodatkowe
Schówek chłodzony
Szuflada pod fotelem pasażera
- 3 System multimedialny Toyota Touch & Go Plus
System nawigacji satelitarnej
Kamera cofania
Radioodtwarzacz CD + MP3
Zestaw głośnomówiący "Bluetooth"
Złącze "iPod"
Wyświetlacz kolorowy, dotykowy 6,1"

WYPOSAŻENIE DODATKOWE

L.p.	Nazwa elementu wyposażenia	Wartość [PLN]
1	Lakier metalizowany	698
2	+Tarcze kół ze stopów lekkich	683

OPIS ZAMONTOWANEGO W POJEŹDZIE OGUMIENIA

Koło	Marka, typ	Bieżnik [mm]	Zużycie [%]
Przednie lewe:	MICHELIN 205/60 R16 92H PRIMACY 4 TL		50
Przednie prawe:	MICHELIN 205/60 R16 92H PRIMACY 4 TL		50
Tylne lewe:	MICHELIN 205/60 R16 92H PRIMACY 4 TL		50
Tylne prawe:	MICHELIN 205/60 R16 92H PRIMACY 4 TL		50

KOREKTY

WARTOŚĆ BAZOWA BRUTTO (125 mies.)	44 800 PLN
KOREKTA ZA WYPOSAŻENIE DODATKOWE	1 381 PLN

Wyposażenie pojazdu powoduje powiększenie wartości pojazdu, gdy jest wyposażeniem ponadstandardowym oraz jest sprawne, czyli zdolne do spełnienia swojej funkcji. Wielkość korekty wartości bazowej, związanej z wyposażeniem dodatkowym pojazdu została określona na podstawie udziału tego wyposażenia w wartości standardowo wyposażonego nowego pojazdu z uwzględnieniem amortyzacji pojazdu i zwiększonej amortyzacji jego wyposażenia.

KOREKTA ZA PIERWSZĄ REJESTRACJĘ	1 425 PLN
---------------------------------	-----------

Korekta uwzględnia wpływ daty pierwszej rejestracji pojazdu (pierwszego dopuszczenia do ruchu po zakupieniu pojazdu nowego) na jego wartość. Przyjmuję się, że pojazd bazowy został zarejestrowany po raz pierwszy 2013/05/15. Pojazd wyceniany został zarejestrowany 6 miesięcy później, zatem jego okres eksploatacji jest krótszy od okresu eksploatacji pojazdu bazowego i stąd wynika dodatnia korekta wartości.

KOREKTA ZA PRZEBIEG	52 PLN
---------------------	--------

Korekta uwzględnia wpływ przebiegu pojazdu na jego wartość. Wartość bazowa (skorygowana o wpływ pierwszej rejestracji) została określona dla przebiegu normatywnego 160 800 km. Zweryfikowany przebieg wycenianego pojazdu jest mniejszy od normatywnego o - 733 km. Powoduje to zastosowanie korekty wartości w wysokości 0,11%.

KOREKTY RÓŻNE	- 476 PLN
---------------	-----------

W tym:	[%]	Wart. [PLN]
Uszkodzenia pojazdu	-1,0	- 476

Wartość rynkowa brutto wyżej zidentyfikowanego pojazdu, określona na dzień wykonania opinii wynosi:

47200 PLN

(słownie: czterdzieści siedem tysięcy dwieście złotych)

w tym VAT (23,0%) 8826,02 PLN

Wartość określono na podstawie:

- notowań wartości rynkowych ustalonych przez wykonawcę opinii,
- korekt mających wpływ na wartość pojazdu.

Rzecznawca samochodowy
certyfikat nr CRS 351/04/07/10/13/16/19/22, RS959
z zakresu techniki samochodowej i wypadków
drogowych
mgr inż. Jerzy Szymański



DOKUMENTACJA FOTOGRAFICZNA

do opinii nr: BT-102/10/2023

z dnia: 2023/10/24

DANE IDENTYFIKACYJNE POJAZDU (*)

Dane: [O] X-2023

Marka: TOYOTA

Rok produkcji: 2013

Model: Verso 1.8 MR'13 E5

Wersja: Prestige

Nr rejestracyjny: WU 93355

Rodzaj pojazdu: Samochód osobowy

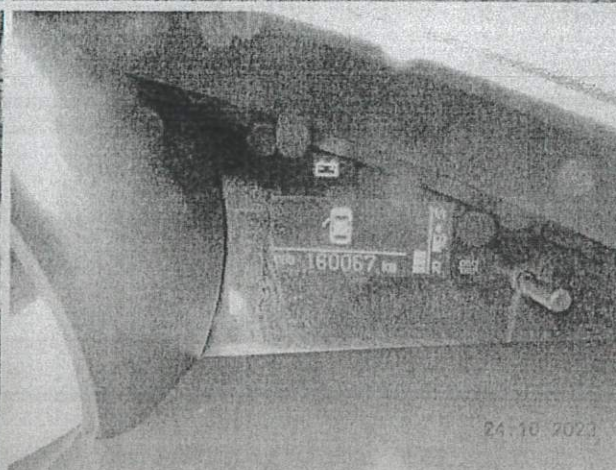
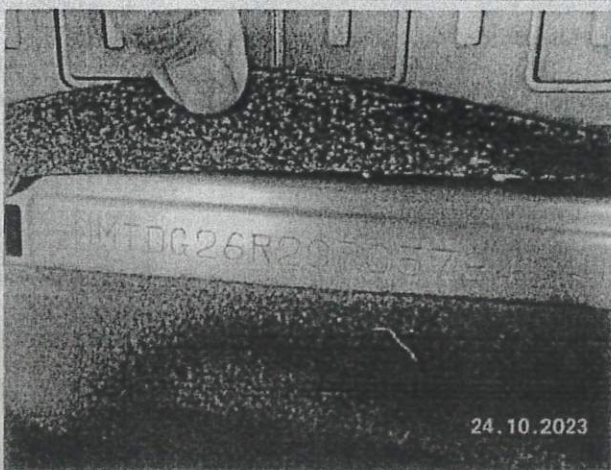



BT-102/10/2023

2023/10/24

