

**ZARZĄDZENIE Nr 7 / 2023**  
**REGIONALNEGO DYREKTORA OCHRONY ŚRODOWISKA W KATOWICACH**  
**z dnia 15 lutego 2023 r.**

**w sprawie wyznaczenia szlaków ruchu pieszego i wskazania dróg  
do ruchu pojazdów w rezerwacie przyrody Wisła**

Na podstawie art. 15 ust. 1 pkt 15 i 18 ustawy z dnia 16 kwietnia 2004 r. o ochronie przyrody (Dz. U. z 2022 r. poz. 916, 1726, 2185 i 2375) zarządza się, co następuje:

§ 1.

1. Wyznacza się szlaki ruchu pieszego i wskazuje drogi dopuszczone do ruchu pojazdów, przebiegające przez pododdziały leśne<sup>1</sup>:

- 1) Leśnictwa Malinka: 1b, h, 2a, f, 3b, 4b, c, 5a, 6a, c, 7h, 84k, l, 86d, g, h, 89b, c, f, h, 90d, 91d, h, j, 92j, 104a, c, 105d, 106g, 107g, 108a, b, d, 109b, d, 110c, 111f, 112a, b, 114d, f, g, h, 142f;
- 2) Leśnictwa Czarne: 55a, b, c, g, 59a, 60g, h, 74a, 82c/f, 85c, d, 60g, h, 118c, d, f, h, 118A-b, A-c, A-d;
- 3) Leśnictwa Przysłup: 49d, f, 50a, c, d, f, 51a, c, 52b, d, f, 53a, b, c, 54d, k, 63b, d, 64a, b, c, d, f, g, 65a, b, d, g, 66a, h, 67i, 68g, h, i, j, 69j, 70b, g, i, 71a, 72a, c, f, g, h, 73b, c, d, g, h, j, 119c, d, 125c, 126j, 127c, g, h;
- 4) Leśnictwa Barania: 75b, h, 78h/d, 94b, g, i, 95d, h, 96c, d, 98d, f/l, 99c, d, 101h, 131a, c, h, 133b/i, 134a;

Nadleśnictwa Wisła oraz fragmenty działek ewidencyjnych nr: 5807/30, 1102/40, 1102/21, 5790/48, 5811, 5812 obrębu ewidencyjnego Wisła, w rezerwacie przyrody Wisła, położone na terenie gminy Wisła, zgodnie z załącznikiem do niniejszego zarządzenia.

2. Szlaki i drogi, o których mowa w pkt 1, obejmują przejazdy przez potoki rezerwatu i winny być wykorzystywane wyłącznie dla celów gospodarki leśnej.

§ 2.

Zarządzenie wchodzi w życie z dniem podpisania.

dr Mirosława Mierczyk-Sawicka  
Regionalny Dyrektor Ochrony  
Środowiska w Katowicach  
/podpisano elektronicznie/

---

<sup>1</sup> Zgodnie z Planem Urządzenia Lasu dla Nadleśnictwa Wisła na lata 2017-2026.

Załącznik do zarządzenia Nr 7 / 2023 Regionalnego Dyrektora Ochrony Środowiska w Katowicach z dnia 15 lutego 2023 r. w sprawie wyznaczenia szlaków ruchu pieszego i wskazania dróg do ruchu pojazdów w rezerwacie przyrody Wiśła.

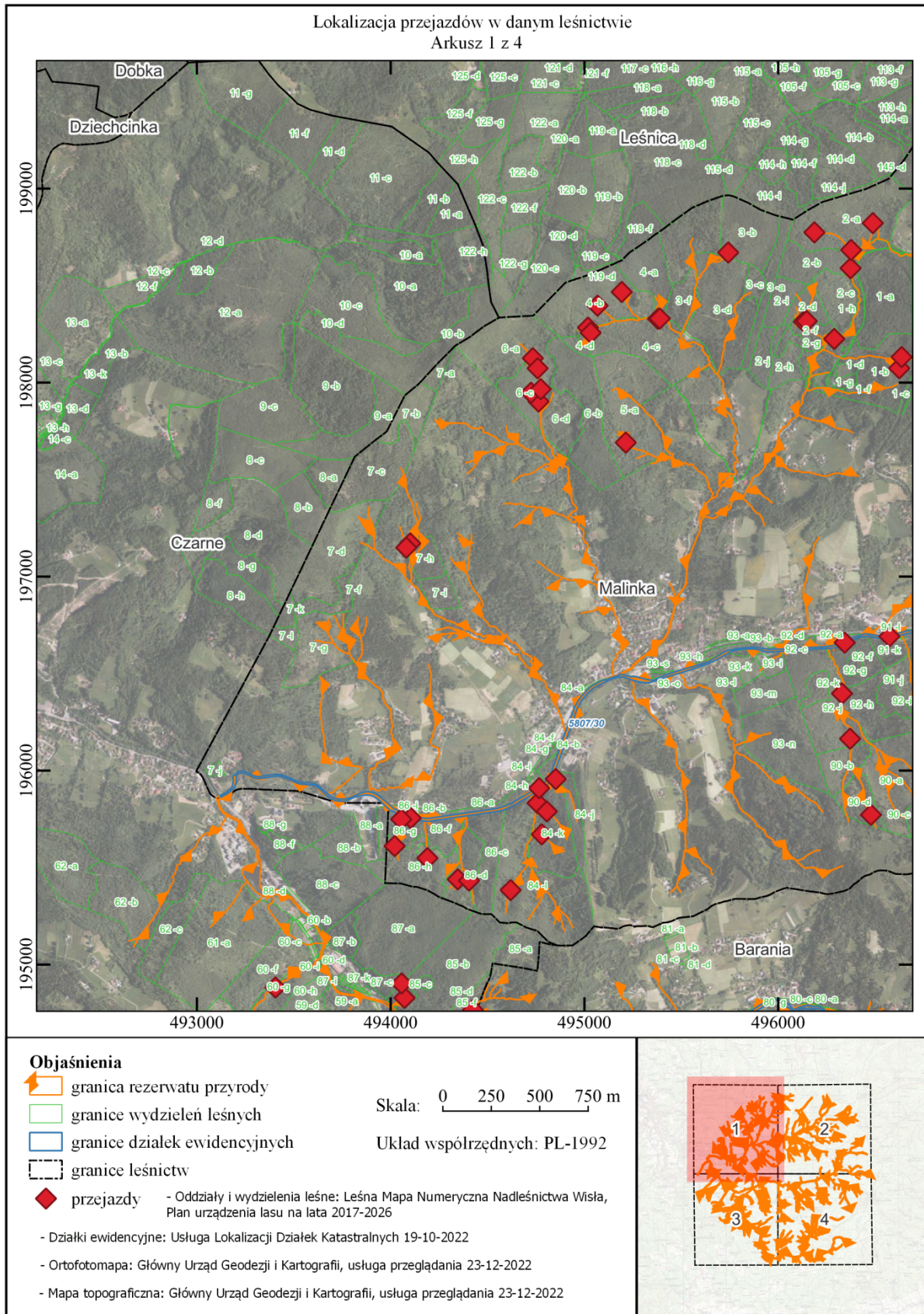

Lokalizacja przejazdów w danym leśnictwie  
Arkusz 2 z 4

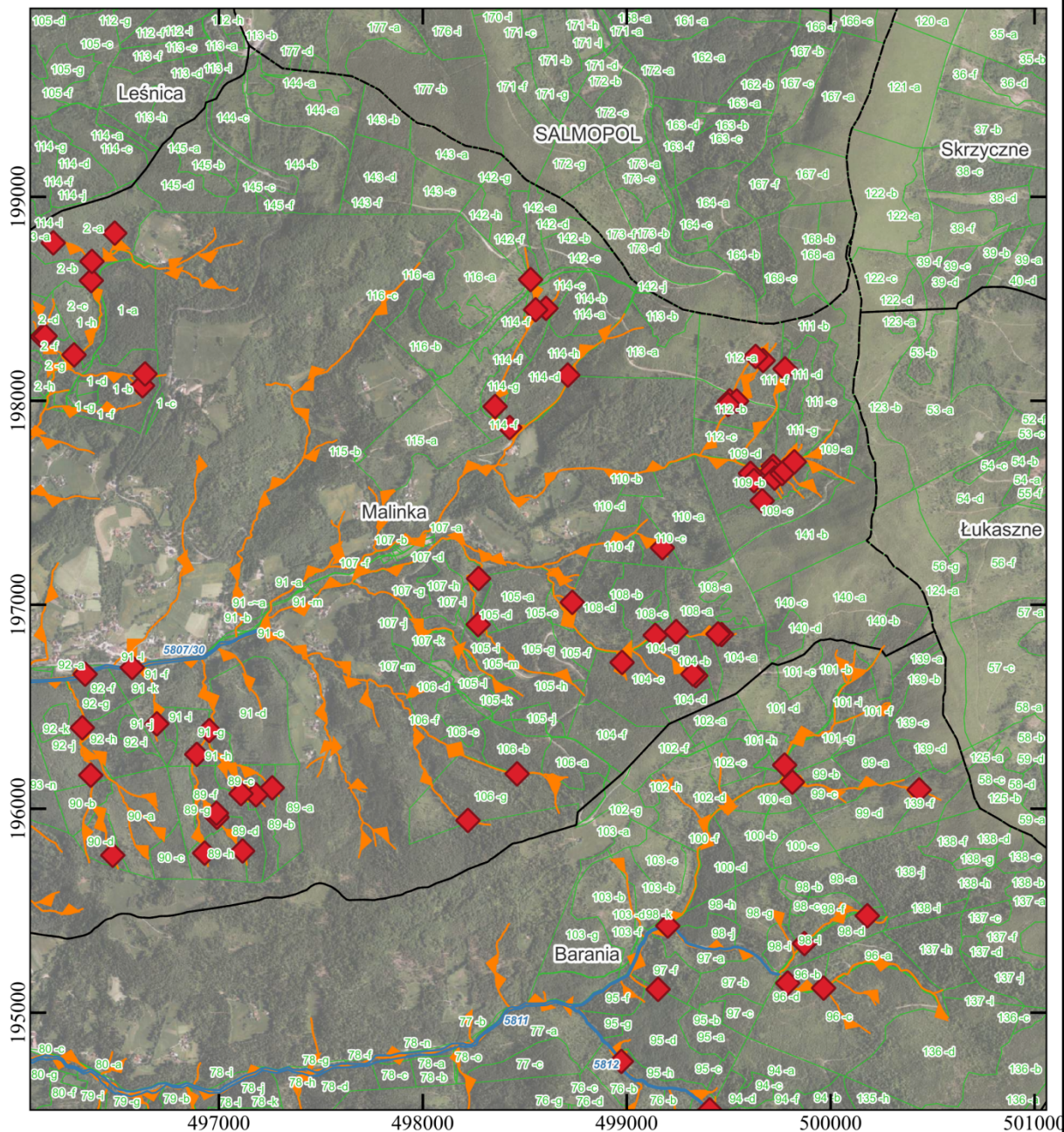

**Objaśnienia**

- granica rezerwatu przyrody
- granice wydziałów leśnych
- granice działek ewidencyjnych
- granice leśnictw

przejazdy - Oddziały i wydziały leśne: Leśna Mapa Numeryczna Nadleśnictwa Wiśła, Plan urządzenia lasu na lata 2017-2026

- Działki ewidencyjne: Usługa Lokalizacji Działek Katastralnych 19-10-2022

- Ortofotomapa: Główny Urząd Geodezji i Kartografii, usługa przeglądania 23-12-2022

- Mapa topograficzna: Główny Urząd Geodezji i Kartografii, usługa przeglądania 23-12-2022

Skala:

Układ współrzędnych: PL-1992

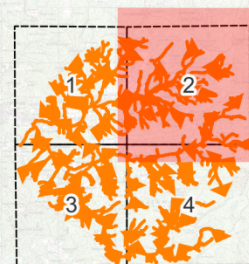

Lokalizacja przejazdów w danym leśnictwie  
Arkusz 4 z 4

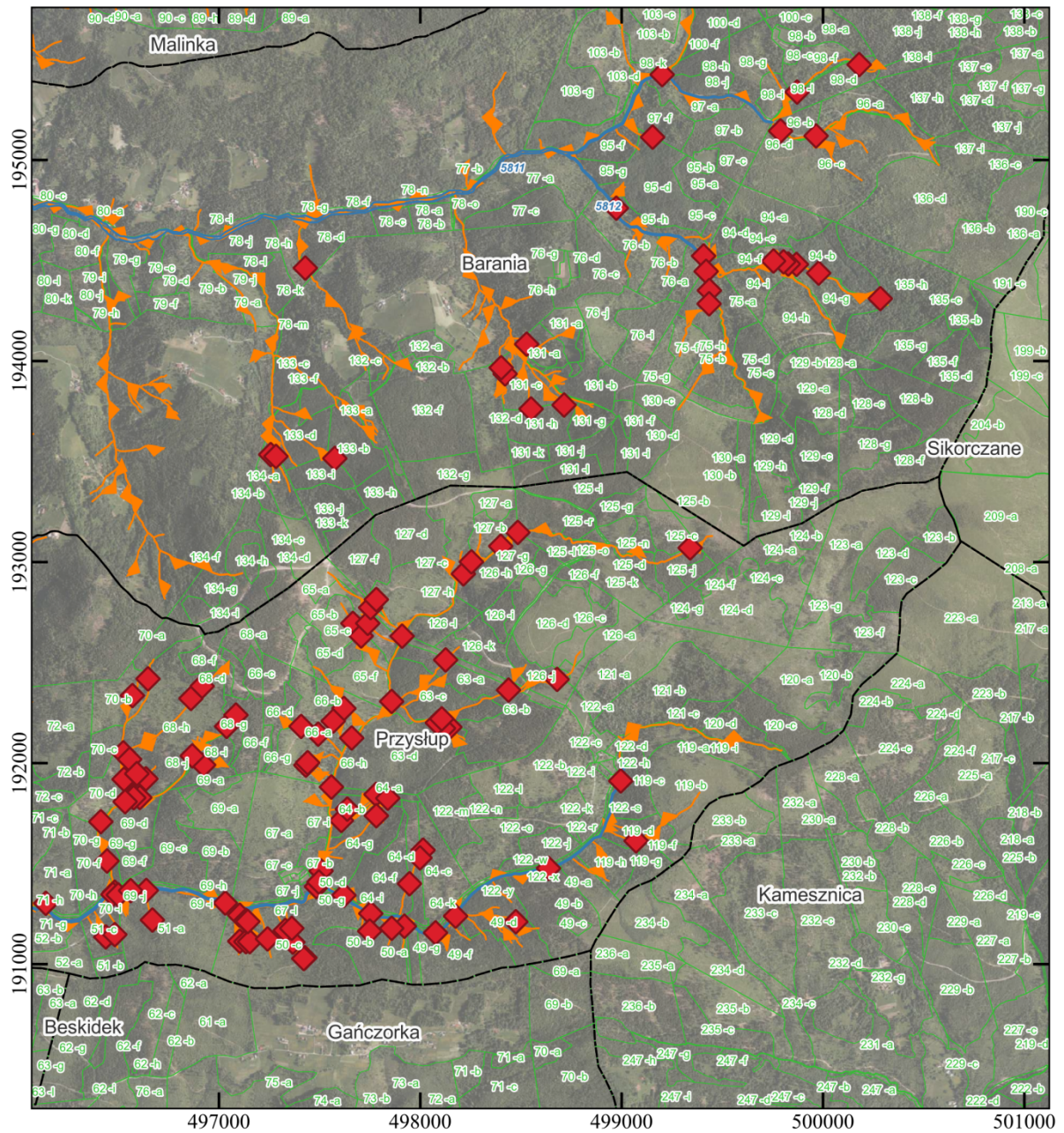

**Objaśnienia**

- granica rezerwatu przyrody
- granice wydziałów leśnych
- granice działek ewidencyjnych
- granice leśnictw

Skala: 0 250 500 750 m

Układ współrzędnych: PL-1992

- przejazdy - Oddziały i wydziały leśne: Leśna Mapa Numeryczna Nadleśnictwa Wiśła, Plan urządzenia lasu na lata 2017-2026



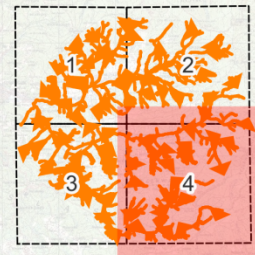

- Działki ewidencyjne: Usługa Lokalizacji Działek Katastralnych 19-10-2022
- Ortofotomapa: Główny Urząd Geodezji i Kartografii, usługa przeglądania 23-12-2022
- Mapa topograficzna: Główny Urząd Geodezji i Kartografii, usługa przeglądania 23-12-2022

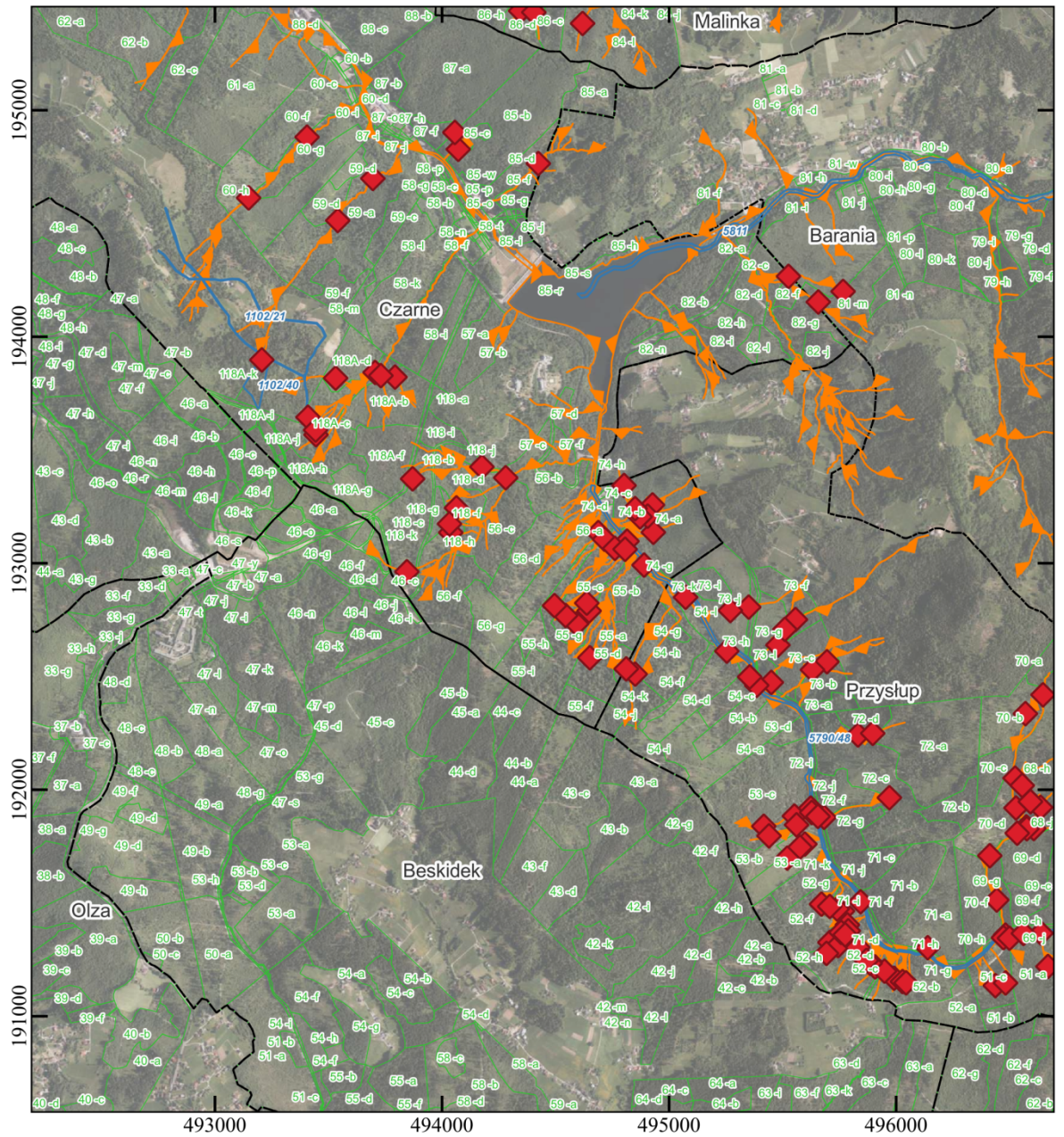

Lokalizacja przejazdów w danym leśnictwie  
Arkusz 3 z 4



**Objaśnienia**

-  granica rezerwatu przyrody
-  granice wydziałów leśnych
-  granice działek ewidencyjnych
-  granice leśnictw
-  przejazdy

Skala: 0 250 500 750 m

Układ współrzędnych: PL-1992

- Oddziały i wydziałenia leśne: Leśna Mapa Numeryczna Nadleśnictwa Wisła, Plan urządzenia lasu na lata 2017-2026

- Działki ewidencyjne: Usługa Lokalizacji Działek Katastralnych 19-10-2022

- Ortofotomapa: Główny Urząd Geodezji i Kartografii, usługa przeglądania 23-12-2022

- Mapa topograficzna: Główny Urząd Geodezji i Kartografii, usługa przeglądania 23-12-2022

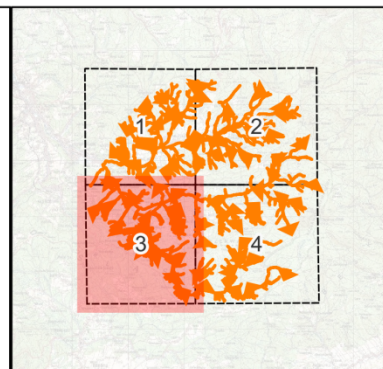

### **Uzasadnienie merytoryczne**

do zarządzenia Nr 7 / 2023 Regionalnego Dyrektora Ochrony Środowiska w Katowicach z dnia 15 lutego 2023 r. w sprawie wyznaczenia szlaków ruchu i wskazania dróg do ruchu pojazdów w rezerwacie przyrody Wisła.

Rezerwat przyrody Wisła został utworzony na podstawie zarządzenia Ministra Leśnictwa i Przemysłu Drzewnego z dnia 25 czerwca 1959 r. Zgodnie z tym aktem prawnym celem ochrony rezerwatu jest ochrona pstrąga w najbardziej naturalnych warunkach bytowania.

Zgodnie z art. 15 ust. 1 pkt 15 ustawy o ochronie przyrody, na terenie rezerwatów przyrody zabrania się ruchu pieszego, z wyjątkiem szlaków wyznaczonych przez regionalnego dyrektora ochrony środowiska. Natomiast zgodnie z pkt 18 cyt. przepisu, zabrania się w rezerwacie przyrody ruchu pojazdów poza drogami wskazanymi przez regionalnego dyrektora ochrony środowiska (z wyłączeniem dróg publicznych). W związku z powyższym, dopuszczenie ruchu pieszego oraz pojazdów w rezerwacie przyrody Wisła, wymaga wyznaczenia i wskazania przez Regionalnego Dyrektora Ochrony Środowiska w Katowicach odpowiednio szlaków i dróg udostępnionych do tych form ruchu.

Rezerwat Wisła leży w zasięgu potoków Biała Wisielka, Czarna Wisielka i Malinka oraz odcinek rzeki Wisły od miejsca połączenia się potoków Czarna i Biała Wisielka do ujścia potoku Malinka, wraz z ich wszystkimi dopływami. Gro potoków znajduje się na gruntach leśnych Skarbu Państwa, pozostających w zarządzie Państwowego Gospodarstwa Leśnego Lasy Państwowe Nadleśnictwo Wisła. W bezpośrednim sąsiedztwie rezerwatu prowadzone są leśne prace gospodarcze. W ramach realizacji tej gospodarki, zachodzi konieczność dojścia ze sprzętem i dojazdu maszynami leśnymi do powierzchni objętych danym zabiegiem leśnym. W przypadku jak planowany zabieg leśny wiąże się z wycinką drzew i pozyskaniem surowca drzewnego, obowiązkowym jest wywóz tego surowca z lasu. Celem ochrony rezerwatu Wisła w trakcie przejazdu przez potoki, w wielu miejscach stworzone zostały mostki, mosty lub brody. Służą one zabezpieczeniu koryt potoków przed ich mechanicznym zdeformowaniem – rozjeżdżeniem. Wszystkie wskazane w zarządzeniu szlaki i drogi, stanowią przejazdy przez rezerwat przyrody Wisła. Zostają one udostępnione wyłącznie dla celów gospodarki leśnej. Utrzymywane są przez Nadleśnictwo Wisła w ramach sprawowanego zarządu nad rezerwatem. Ujęta w zarządzeniu forma udostępnienia rezerwatu Wisła, wraz z jej funkcjonującą dotychczas organizacją, nie spowodowały i nie spowodują zagrożeń dla rezerwatu. Wydanie zarządzenia spowoduje usankcjonowanie wykorzystania tras i dróg ruchu. Dopuszczenie przejścia i przejazdu pojazdów oraz maszyn leśnych przez rezerwat Wisła, umożliwi prowadzenie gospodarki leśnej w zgodzie z prawem i ochroną tego terenu, przyczyniając się jednocześnie do wzrostu świadomości i zrozumienia dla idei ochrony rezerwatowej.

Udostępnienie rezerwatu przyrody Wisła po trasie i drogach wskazanych w niniejszym zarządzeniu - przy zachowaniu zasad obowiązujących na terenie objętym rezerwatową formą ochrony przyrody, wynikających z art. 15 ustawy o ochronie przyrody, nie będzie miało negatywnego wpływu na zachowanie przedmiotu ochrony tego obszaru – tj. pstrąga w najbardziej naturalnych warunkach bytowania.

Projekt przedmiotowego zarządzenia został pozytywnie zaopiniowany przez Nadleśnictwo Wisła (pismo z 2 lutego 2023 r. znak: ZG.7212.2.2023.MM).

### **Przewidywane skutki finansowe związane z wejściem w życie zarządzenia**

Wejście w życie zarządzenia w sprawie wyznaczenia szlaków ruchu pieszego i wskazania dróg do ruchu pojazdów w rezerwacie przyrody Wisła, związane jest z ponoszeniem kosztów ich utrzymania (konserwacja, udrażnianie,) przez organizatora przejazdów, będącego zarazem jednym z zarządców terenu rezerwatu, tj. Nadleśnictwo Wisła.

**Potwierdzam zgodność kopii z dokumentem elektronicznym:**

Identyfikator dokumentu	194474.635172.1097226
Nazwa dokumentu	Zarządzenie udostępniające rez. Wisła.pdf
Tytuł dokumentu	Zarządzenie udostępniające rez. Wisła
Sygnatura dokumentu	WPN.6204.1.2023
Data dokumentu	2023-02-15 11:37:07
Skrót dokumentu	D908E30ED2CD477BA85A0E518679B5DC724 12106
Wersja dokumentu	1.3
Data podpisu	2023-02-15
Podpisane przez	MIROŚŁAWA MIERCZYK-SAWICKA; RDOŚ KATOWICE Regionalny Dyrektor Ochrony Środowiska w Katowicach
Rodzaj certyfikatu	Certyfikat kwalifikowany podpisu elektronicznego karta
	EZD 3.108.84.84.
Data wydruku:	2023-02-16 13:57:14
Autor wydruku:	Jurzykowski Adam